Gobierno Municipal de
Durango

Cuenta Pública 2016

Municipio de Durango

GOBIERNO CIUDADANO
DURANGO

GOBIERNO CIUDADANO DE DURANGO

ÍNDICE TEMÁTICO

1. MARCO JURÍDICO

2. ESTADOS FINANCIEROS

3. ESTADO DE DEUDA PÚBLICA AL 31 DE DICIEMBRE DE 2016

4. MODIFICACIONES AL PRESUPUESTO DE EGRESOS PARA EL EJERCICIO 2016

5. NOTAS A LOS ESTADOS FINANCIEROS.

6. ESTADO ANALÍTICO DE LOS INGRESOS PRESUPUESTALES A DICIEMBRE 2016

7. ESTADO ANALÍTICO DEL EJERCICIO DEL PRESUPUESTO DE EGRESOS A DICIEMBRE 2016

8. COMPARATIVO MENSUAL 2016

9. ANEXOS

Gobierno Municipal de Durango

GOBIERNO CIUDADANO DE DURANGO

1

MARCO JURÍDICO

Gobierno Municipal de Durango

MUNICIPIO DE DURANGO
DIRECCIÓN MUNICIPAL DE ADMINISTRACIÓN Y FINANZAS
CUENTA PÚBLICA 2016

MARCO CONSTITUCIONAL, LEGAL Y REGLAMENTARIO RELATIVO A LA FORMULACIÓN DE LA CUENTA PÚBLICA DEL MUNICIPIO.

ARTICULO 115 FRACCION IV, DE LA CONSTITUCIÓN POLÍTICA DE LOS ESTADOS UNIDOS MEXICANOS (Penúltimo Párrafo).

Las legislaturas de los Estados aprobarán las leyes de ingresos de los municipios, revisarán y fiscalizarán sus cuentas públicas. Los presupuestos de egresos serán aprobados por los ayuntamientos con base en sus ingresos disponibles, y deberán incluir en los mismos, los tabuladores desglosados de las remuneraciones que perciban los servidores públicos municipales, sujetándose a lo dispuesto en el artículo 127 de esta Constitución.

ARTÍCULO 46 LEY GENERAL DE CONTABILIDAD GUBERNAMENTAL

En lo relativo a la Federación, los sistemas contables de las dependencias del poder Ejecutivo; los poderes Legislativo y Judicial; las entidades y los órganos autónomos permitirán, en la medida que corresponda, la generación periódica de los estados y la información financiera que a continuación se señala:

I. Información contable, con la desagregación siguiente:

a) Estado de actividades;
b) Estado de situación financiera;
c) Estado de variación en la hacienda pública;
d) Estado de cambios en la situación financiera;
e) Estado de flujos de efectivo;
f) Informes sobre pasivos contingentes;
g) Notas a los estados financieros;
h) Estado analítico del activo, e
i) Estado analítico de la deuda y otros pasivos, del cual se derivarán las clasificaciones siguientes:

1. Corto y largo plazo, así como por su origen en interna y externa;
2. Fuentes de financiamiento;
3. Por moneda de contratación, y
4. Por país acreedor

II. Información presupuestaria, con la desagregación siguiente:

a) Estado analítico de ingresos, del que se derivará la presentación en clasificación económica por fuente de financiamiento y concepto, incluyendo los ingresos excedentes generados;

b) Estado analítico del ejercicio del presupuesto de egresos del que se derivarán las siguientes clasificaciones:

I. Administrativa;
II. Económica;
III. Por objeto del gasto, y
IV. Funcional

El estado analítico del ejercicio del presupuesto de egresos deberá identificar los montos y adecuaciones presupuestarias y subejercicios por Ramo y/o Programa;

ARTICULO 48 DE LA LEY GENERAL DE CONTABILIDAD GUBERNAMENTAL.

En lo relativo a los ayuntamientos de los municipios y los órganos político-administrativos de las demarcaciones territoriales del Distrito Federal, los sistemas deberán producir, como mínimo, la información contable y presupuestaria a que se refiere el artículo 46, fracción I, incisos a), b), c), e) y h); y fracción II, incisos a) y b).

ARTICULO 82 DE LA CONSTITUCIÓN POLÍTICA DEL ESTADO DE DURANGO.

El Congreso del Estado tiene facultades para legislar en todo aquello que no esté expresamente establecido como atribución del Congreso de la Unión o alguna de sus cámaras; además tiene las siguientes:

II. De fiscalización y vigilancia:

a)...
b) Revisar, discutir y aprobar, en su caso, con vista del informe que rinda la Entidad de Auditoría Superior del Estado, la cuenta pública que anualmente le presentarán, el Ejecutivo, los órganos constitucionales autónomos y los ayuntamientos del Estado, sobre sus respectivos ejercicios presupuestales.

ARTICULO 33 DE LA LEY ORGÁNICA DEL MUNICIPIO LIBRE DEL ESTADO DE DURANGO

Son atribuciones y responsabilidades de los ayuntamientos:

C). - En materia de hacienda pública municipal.

III. Discutir y aprobar, en su caso, la cuenta pública de gasto anual que deberá presentar al Congreso del Estado para su revisión;

IV. Publicar en el periódico oficial del gobierno del estado, en la gaceta municipal, o en los sitios públicos de costumbre, el informe preliminar que, respecto a los movimientos financieros, debe presentar a la Contaduría Mayor de Hacienda del Congreso del Estado, para la glosa correspondiente;

V. Aprobar las transferencias, modificaciones presupuestales y la creación de nuevas partidas del presupuesto de egresos en vigor;

XI. Vigilar que los fondos municipales recaudados sean distribuidos de conformidad con el presupuesto de egresos aprobado;

XII. Solicitar, en cualquier tiempo al tesorero municipal o su equivalente, que compruebe estar cumpliendo con la obligación de llevar al corriente los libros de contabilidad;

XIV. Administrar libremente su hacienda y los bienes destinados al servicio público municipal.

ARTICULO 52 DE LA LEY ORGÁNICA DEL MUNICIPIO LIBRE DEL ESTADO DE DURANGO.

El Presidente Municipal tendrá a su cargo la representación del Ayuntamiento y la ejecución de las resoluciones del mismo, así como las siguientes atribuciones:

XVIII. - Acudir al Congreso del Estado para explicar lo relativo a la cuenta pública de gasto anual, siempre que sea convocado para ello por la Comisión legislativa correspondiente;

ARTICULO 60 DE LA LEY ORGÁNICA DEL MUNICIPIO LIBRE DEL ESTADO DE DURANGO.

Son facultades y obligaciones del Síndico Municipal:

II. Presidir la comisión de hacienda o su equivalente del ayuntamiento y vigilar la correcta recaudación y aplicación de los fondos públicos;

III. Revisar y, en el caso de estar de acuerdo, suscribir los estados de origen y aplicación de fondos de la cuenta pública de gasto anual del municipio y los estados financieros;

VII.- Vigilar que se presente al Congreso del Estado, en tiempo y forma la cuenta pública de gasto anual aprobada por el Ayuntamiento;

ARTICULO 88 DE LA LEY ORGÁNICA DEL MUNICIPIO LIBRE DEL ESTADO DE DURANGO.

El tesorero municipal o su equivalente, depende directamente del Presidente Municipal y tiene las siguientes atribuciones:

I. Recaudar los impuestos, derechos, productos, aprovechamientos y contribuciones especiales municipales, así como las participaciones federal y estatal, los fondos de aportaciones federales e ingresos extraordinarios que se establezcan a favor del municipio;

II. Elaborar el presupuesto municipal de ingresos de cada ejercicio fiscal anual;

III. Elaborar el presupuesto municipal de egresos de cada ejercicio fiscal anual;

IV. Dar cumplimiento a los convenios de coordinación fiscal que celebre el ayuntamiento;

V. Ejercer el presupuesto de egresos, llevar la contabilidad general, el control del ejercicio presupuestal y efectuar los pagos de acuerdo a los programas y presupuestos aprobados;

VI. Ejecutar los programas que le corresponden, en el contexto del Plan Municipal de Desarrollo y del Bando de Policía y Gobierno;

VII. Las demás que le señale esta ley, los reglamentos municipales y los ordenamientos legales relativos.

ARTICULO 89 DE LA LEY ORGÁNICA DEL MUNICIPIO LIBRE DEL ESTADO DE DURANGO.

El Tesorero Municipal o su equivalente, será nombrado por el Presidente Municipal y para entrar en funciones, requerirá de la ratificación del ayuntamiento. Será responsable directo de la administración de la hacienda municipal, de la recaudación y el gasto. Además de las atribuciones a su cargo que se señalan en el artículo anterior, el tesorero municipal sin ser miembro del ayuntamiento, tendrá las siguientes facultades y obligaciones:

I.- Acordar directamente con el Presidente Municipal;

II.- Conducir la politica fiscal del Ayuntamiento, previo acuerdo del Presidente Municipal;

III.- Con el apego a las Leyes de la materia, proponer al Ayuntamiento las medidas necesarias y convenientes para incrementar los Ingresos y racionalizar los gastos municipales;

IV Conducir y vigilar el funcionamiento de un sistema de información y orientación fiscal para los causantes municipales;

V.- Previo acuerdo del Presidente Municipal, someter a la aprobación del Ayuntamiento la glosa de las cuentas del Ayuntamiento anterior; la cuenta pública de gasto anual municipal del ejercicio fiscal anterior; los estados financieros mensuales o bimestrales, según corresponda, de la administración municipal; así como el programa financiero de la deuda publica y su forma de administrarla;

VI.- Llevar acabo el procedimiento económico-coactivo que determinen las disposiciones legales relativas, y aplicar las multas y sanciones que correspondan;

VII.- Vigilar y controlar las oficinas de recaudación municipal;

VIII.- Elaborar o tener actualizado un Inventario de los bienes muebles e inmuebles que sean propiedad del municipio, dando cuenta al Ayuntamiento del mismo dentro de la primera quincena del mes de agosto de cada año;

IX.- Llevar y tener al corriente, los libros de contabilidad necesarios para la debida comprobación de la cuenta de ingresos y egresos;

X.- Proponer al Presidente Municipal el nombramiento o remoción de los servidores públicos subalternos de la tesorería municipal; y

XI.- Las demás que le confieren otras leyes y reglamentos.

ARTICULO 96 DE LA LEY ORGÁNICA DEL MUNICIPIO LIBRE DEL ESTADO DE DURANGO.

La Contraloría Municipal tendrá las facultades y obligaciones siguientes:

II.- Fiscalizar el ingreso y el ejercicio del gasto público municipal y su congruencia con el presupuesto anual de egresos.

VI.- Procurar la coordinación con la Entidad de Auditoría Superior del Congreso del Estado y la Secretaría de la Contraloría del Estado, para el mejor cumplimiento de sus funciones

IX.- Auxiliar al Ayuntamiento en la revisión de los informes financieros mensuales o bimestrales de la tesorería municipal o su equivalente y verificar que se rindan oportunamente y en forma debida a la Entidad de Auditoría Superior del Congreso del Estado para la glosa correspondiente.

ARTICULO 149 DE LA LEY ORGÁNICA DEL MUNICIPIO LIBRE DEL ESTADO DE DURANGO.

La vigilancia de la hacienda pública de los municipios compete al Presidente Municipal, al Síndico, a la Comisión de Hacienda y a la Contraloría Municipal, en los términos de esta Ley.

ARTICULO 157 DE LA LEY ORGÁNICA DEL MUNICIPIO LIBRE DEL ESTADO DE DURANGO.

Cada ayuntamiento llevará su contabilidad por períodos anuales y deberá comprender el registro de activos, pasivos, capital, patrimonio, ingresos y egresos, así como las asignaciones; compromisos y ejercicios correspondientes a los programas y partidas de su propio presupuesto, para a la vez permitir , la obtención de sus estados financieros y demás Información presupuestal.

ARTICULO 1o. DEL CÓDIGO FISCAL MUNICIPAL.

La Hacienda Pública de los Municipios del Estado de Durango se integra con los Impuestos, Derechos, Productos, Aprovechamientos y Participaciones que anualmente establece la Ley de Ingresos de los Municipios del Estado, los cuales se regularán conforme a las disposiciones de la misma, por esta ley y por el Derecho común aplicado en forma supletoria.

ARTICULO 49 PARRAFO TERCERO, DE LA LEY DE COORDINACIÓN FISCAL.

El control, la evaluación y fiscalización del manejo de los recursos federales a que se refiere este Capítulo quedara a cargo de las siguientes autoridades, en las etapas que se indican::

III.- La fiscalización de las Cuentas Publicas de las entidades, los municipios y las demarcaciones territoriales del Distrito Federal, será efectuada por el Poder Legislativo local que corresponda, por conducto de su Contaduría Mayor de Hacienda u órgano equivalente conforme a lo que establezcan sus propias leyes, a fin de verificar que las dependencias del Ejecutivo Local y, en su caso, de los municipios y las demarcaciones territoriales del Distrito Federal, respectivamente aplicaron los recursos de los fondos para los fines previstos en esta Ley;

IV...
V....

En el caso de los.....

Cuando las autoridades de las Entidades Federativas, de los Municipios o de las Demarcaciones Territoriales del Distrito Federal, que en el ejercicio de sus atribuciones de control y supervisión conozcan que los recursos de los Fondos no han sido aplicados a los fines que por cada Fondo se señale en la Ley, deberán hacerlo del conocimiento de la Secretaría de la Función Pública en forma inmediata.

Por su parte, cuando la Contaduría Mayor de Hacienda o el órgano equivalente del Poder Legislativo local, detecte que los recursos de los Fondos no se han destinado a los fines establecidos en esta Ley, deberá hacerlo del conocimiento inmediato de la Auditoria Superior de la Federación de la Cámara de Diputados del Congreso de la Unión.

Las responsabilidades administrativas, civiles y penales en que incurran los servidores públicos federales o locales por el manejo o aplicación indebidos de los recursos de los Fondos a que se refiere este Capítulo, serán determinadas y sancionadas por las autoridades federales o locales, competentes en los términos de las leyes aplicables.

ARTICULO 122 DE LA LEY ORGÁNICA DEL CONGRESO DEL ESTADO DE DURANGO.

A la Comisión de Hacienda, Presupuesto y Cuenta Pública, le corresponde dictaminar sobre los siguientes asuntos:

V.- Cuentas Públicas de gasto anual del Estado y Municipios, en base al Informe que rinda la Contaduría Mayor de Hacienda.

ARTICULO 3 DE LA LEY DE FISCALIZACIÓN SUPERIOR DEL ESTADO DE DURANGO

Para efectos de la presente ley, se entenderá por:

XI. Cuentas Públicas: Las que rinden el Gobierno del Estado, los Ayuntamientos y los Organismos Autónomos, cada año al Congreso del Estado, y en su caso, a fin de darle a conocer los resultados de su gestión financiera durante el ejercicio fiscal del año que corresponda, para comprobar si se ha dado cumplimiento a los objetivos contenidos en sus planes y programas, de conformidad con los criterios señalados en el presupuesto correspondiente;

ARTICULO 4 DE LA LEY DE FISCALIZACIÓN SUPERIOR DEL ESTADO DE DURANGO

La fiscalización superior a cargo de la Entidad, se realizará en forma posterior a la presentación de las Cuentas Públicas. Ésta se hará de manera externa, independiente y autónoma, con respecto a los sistemas de control interno de los entes fiscalizables.

ARTICULO 21 LEY DE FISCALIZACIÓN SUPERIOR DEL ESTADO DE DURANGO
Para efectos de esta ley, las Cuentas Públicas contendrán:

I. El estado analítico de los Ingresos, los estados programáticos, presupuestarios financieros, económicos y contables;

II. El balance general o estado de situación financiera así como el registro de operaciones de la ley de ingresos y presupuestos de egresos.

III. El estado de deuda pública; y

IV. La información general que permita el análisis de resultados.

ARTICULO 22 DE LA LEY DE FISCALIZACIÓN SUPERIOR DEL ESTADO DE DURANGO

Las Cuentas Públicas deberán ser presentadas al Congreso, por escrito y a través de medios electrónicos, por el Gobierno del Estado, los organismos autónomos y los Ayuntamientos, a más tardar el último día del mes de febrero del año siguiente al del ejercicio fiscal anual que será objeto de fiscalización. El Congreso, a través de la Comisión, la turnará a la Entidad, la cual deberá remitir el Informe de resultados a la Comisión que deba dictaminar las Cuentas Públicas. La Entidad sólo podrá fiscalizar las Cuentas Públicas del ejercicio fiscal anual que será objeto de revisión. La falta de presentación de las Cuentas Públicas o siendo ésta extemporánea, dará lugar a la imposición de las sanciones que determinen las leyes aplicables.

ARTICULO 24 DE LA LEY DE FISCALIZACIÓN SUPERIOR DEL ESTADO DE DURANGO

La Entidad conservará en su poder las Cuentas Públicas y el Informe de resultados, mientras sean exigibles, conforme a los plazos de prescripción que señalen la Constitución y leyes del Estado; así mismo, las responsabilidades derivadas de las irregularidades que, en su caso, se detecten en las operaciones objeto de revisión, así como las copias autógrafas de las resoluciones en las que se finquen responsabilidades y documentos que contengan las denuncias o querellas penales que se hubieren formulado, como consecuencia de los hechos presuntamente delictivos que se hubieren evidenciado durante la referida revisión.

ARTICULO 25 DE LA LEY DE FISCALIZACION SUPERIOR DEL ESTADO DE DURANGO

Cuando los programas comprendan en su ejecución dos o más ejercicios fiscales, sólo podrán ser revisados y fiscalizados anualmente en la parte ejecutada precisamente en ese ejercicio, al rendirse las Cuentas Públicas.

ARTICULO SEXTO TRANSITORIO DE LA LEY DE FISCALIZACION SUPERIOR DEL ESTADO DE DURANGO

La revisión de la Cuentas Públicas, conforme a las disposiciones de esta Ley, se efectuará a partir de las correspondientes al ejercicio fiscal 2001. Los informes preliminares correspondientes al ejercicio fiscal 2002, deberán ser presentados en términos del artículo 20 de la presente Ley.

ARTICULO NOVENO TRANSITORIO DE LA LEY DE FISCALIZACION SUPERIOR DEL ESTADO DE DURANGO.

En tanto se reforma la Legislación Estatal en materia de Responsabilidades de los Servidores Públicos del Estado y los Municipios; Leyes Orgánicas del Congreso del Estado, Poder Judicial del Estado y del Municipio Libre ; la Ley Estatal de Contabilidad, Presupuesto y Gasto Público y los Códigos Fiscales del Estado y de los Municipios, la presente ley será interpretada de manera sistemática y funcional de modo tal que prevalezcan los fines que la misma persigue; dado el caso de contradicción temporal entre leyes, y atendiendo a que la presente ley está considerada de orden público y de interés general, prevalecerá su objeto.

ARTICULO 126 DEL BANDO DE POLICIA Y GOBIERNO DE DURANGO.

El Ayuntamiento, mediante resolutivo, aprobará anualmente la Cuenta Pública del Municipio correspondiente al ejercicio anterior debiéndola presentar ante el Congreso del Estado, dentro del plazo establecido por la ley.

GOBIERNO CIUDADANO DE DURANGO

2
ESTADOS FINANCIEROS

Gobierno Municipal de Durango

MUNICIPIO DE DURANGO
CUENTA PÚBLICA 2016
ESTADO DE ACTIVIDADES

INGRESOS Y OTROS BENEFICIOS		
INGRESOS DE GESTIÓN		$ 632,836,264.09
IMPUESTOS	$ 415,498,232.01	
CONTRIBUCIONES DE MEJORAS	0.00	
DERECHOS	205,598,718.24	
PRODUCTOS DE TIPO CORRIENTE	11,739,313.84	
APROVECHAMIENTOS DE TIPO CORRIENTE		63,293,702.06
PARTICIPACIONES Y APORTACIONES		1,235,687,730.63
INGRESOS FINANCIEROS		0.00
TOTAL DE INGRESOS Y OTROS BENEFICIOS		**1,931,817,696.78**
EFECTIVO Y EQUIVALENTE DE EFECTIVO	109,151,823.99	
EFECTIVO O EQUIVALENTE DE EFECTIVO A RECIBIR	12,394,598.70	
DERECHOS A RECIBIR BIENES O SERVICIOS	0.00	
ALMACENES	23,100.31	
ACTIVO NO CIRCULANTE	980,179,463.14	
CUENTAS POR PAGAR A CORTO PLAZO	41,705,026.97	
OTRAS CUENTAS POR PAGAR A CORTO PLAZO	0.00	
PASIVO NO CIRCULANTE	499,239,094.27	
HACIENDA PUBLICA/PATRIMONIO CONTRIBUIDO	202,728,537.91	
PATRIMONIO ACUMULADO	358,076,326.99	
AHORRO / DESAHORRO INICIAL		0.00
SUMAS IGUALES		**$ 1,931,817,696.78**

GASTOS Y OTRAS PERDIDAS		
GASTO DE FUNCIONAMIENTO		$ 1,262,900,813.61
SERVICIOS PERSONALES	$ 748,340,800.92	
MATERIALES Y SUMINISTROS	108,633,323.72	
SERVICIOS GENERALES	405,926,688.97	
TRANSFERENCIAS, ASIGNACIONES, SUBSIDIOS Y OTRAS AYUDAS		363,413,460.86
INVERSIÓN PÚBLICA		139,778,042.33
INTERESES COMISIONES Y OTROS GASTOS DE LA DEUDA PÚBLICA		31,319,226.46
OTROS GASTOS Y PERDIDAS EXTRAORDINARIAS		41,026,446.78
ESTIMACIÓN, DEPRECIACIÓN, DETERIORO Y AMORT. OTROS GASTOS	$ 0.00	
TOTAL DE GASTOS Y OTRAS PERDIDAS		**1,838,437,990.04**
EFECTIVO Y EQUIVALENTE DE EFECTIVO	177,994,030.88	
EFECTIVO O EQUIVALENTE DE EFECTIVO A RECIBIR	5,607,316.28	
DERECHOS A RECIBIR BIENES O SERVICIOS	0.00	
ALMACENES	23,100.31	
ACTIVO NO CIRCULANTE	2,175,206,279.07	
CUENTAS POR PAGAR A CORTO PLAZO	51,099,568.27	
OTRAS CUENTAS POR PAGAR A CORTO PLAZO	0.00	
PASIVO NO CIRCULANTE	453,832,616.18	
HACIENDA PUBLICA/PATRIMONIO CONTRIBUIDO	1,405,902,313.11	
PATRIMONIO ACUMULADO	354,616,522.24	
AHORRO / DESAHORRO NETO DEL EJERCICIO		**93,379,706.74**
SUMAS IGUALES		**$ 1,931,817,696.78**

DEUDA PÚBLICA **$453,832,616.18**

ESTADO DE DURANGO
MUNICIPIO: DURANGO

Durango

ESTADO DE SITUACIÓN FINANCIERA
AL 31 DE DICIEMBRE DE 2016

GOBIERNO CIUDADANO DURANGO

ACTIVO

ACTIVO CIRCULANTE		
Efectivo y Equivalente de Efectivo		177,994,030.88
Efectivo	0.00	
Bancos Tesorería	169,811,957.75	
Depósitos de Fondos de Terceros	8,182,073.13	
Efectivo o Equivalente de Efectivo a Recibir		5,607,316.28
Inversiones Financieras	0.00	
Cuentas por Cobrar	0.00	
Deudores Diversos	2,941,785.20	
Prestamos Otorgados	2,665,631.08	
Otros Deudores Diversos	0.00	
Derechos a Recibir Bienes o Servicios		0.00
Anticipos a Corto Plazo	0.00	
Otros Derechos a Recibir Bienes O Servicios	0.00	
Almacenes		23,100.31
Almacenes de Materiales y Suministros de Consumo	23,100.31	
Otros Activos Circulantes		0.00
TOTAL DE ACTIVOS CIRCULANTES		183,624,447.47
ACTIVO NO CIRCULANTE		
Bienes Inmuebles		2,105,916,040.23
Terrenos	1,710,812,844.42	
Viviendas	0.00	
Edificios no Residenciales	227,133,514.26	
Infraestructura	159,737,340.35	
Construcciones en Proceso en Bienes de Dominio Público	8,232,241.20	
Construcciones en Proceso en Bienes Propios	0.00	
Acciones de Fomento	0.00	
Bienes Muebles		67,162,290.80
Mobiliario y Equipo de Administración	12,724,784.04	
Mobiliario y Equipo Educacional y Recreativo	2,158,549.92	
Equipo e Instrumental Medico y de Laboratorio	361,582.15	
Equipo de Transporte	21,493,575.74	
Equipo de Defensa y Seguridad	1,283,768.23	
Maquinaria, Otros Equipos y Herramientas	28,590,222.36	
Colecciones, Obras de Arte y Objetos Valiosos	0.00	
Activos Biológicos	549,808.36	
Activos Intangibles		2,127,948.04
Software	2,127,948.04	
Licencias	0.00	
TOTAL DE ACTIVOS NO CIRCULANTES		2,175,206,279.07
TOTAL DE ACTIVO		2,358,830,726.54

PASIVO

PASIVO CIRCULANTE		
Cuentas por Pagar a Corto Plazo		51,099,568.27
Servicios Personales	2,168,949.63	
Proveedores y Otras Deudas por Pagar	21,937,185.32	
Contratistas por Obras Públicas	6,403,355.15	
Transferencias Otorgadas	0.00	
Retenciones y Contribuciones por Pagar a Corto Plazo	20,590,067.17	
Otras Cuentas por Pagar a Corto Plazo		0.00
Otros Pasivos a Corto Plazo		0.00
Ingresos Por Clasificar	0.00	
Porción a Corto Plazo de la Deuda a Largo Plazo		0.00
Deuda Pública Interna	0.00	
TOTAL PASIVO CIRCULANTE		51,099,568.27
PASIVO NO CIRCULANTE		
Cuentas Por Pagar a Largo Plazo		0.00
Proveedores	0.00	
Contratistas de Obras Públicas	0.00	
Deuda Pública a Largo Plazo		453,832,616.18
Deuda Pública Interna	453,832,616.18	
Otros Pasivos a Largo Plazo		0.00
TOTAL DE PASIVO NO CIRCULANTE		453,832,616.18
TOTAL PASIVO		504,932,184.45
HACIENDA PÚBLICA/PATRIMONIO		
Hacienda Pública/Patrimonio Contribuido		1,405,902,313.11
Donaciones De Capital	1,405,902,313.11	
Actualizaciones de Hacienda Pública/Patrimonio	0.00	
Hacienda Pública Patrimonio Generado		447,996,228.98
Patrimonio Acumulado	354,616,522.24	
Resultado del Ejercicio Ahorro/Desahorro	93,379,706.74	
HACIENDA PÚBLICA/PATRIMONIO TOTAL		1,853,898,542.09
TOTAL DE PASIVO Y HACIENDA PÚBLICA/PATRIMONIO TOTAL		2,358,830,726.54

ESTADO DE DURANGO
MUNICIPIO: DURANGO

Durango

ESTADO DE ACTIVIDADES
DEL 01 DE ENERO AL 31 DE DICIEMBRE DE 2016

GOBIERNO CIUDADANO DURANGO

INGRESOS Y OTROS BENEFICIOS		
Ingresos de la Gestión		
Impuestos		**415,498,232.01**
Impuesto Sobre los Ingresos	1,639,112.75	
Impuestos Sobre el Patrimonio	269,255,067.02	
Impuestos Sobre La Producción, El Consumo y las Transacciones	100,558,184.76	
Accesorios de los Impuestos	44,045,867.48	
Contribuciones de Mejoras		**0.00**
Derechos		**205,598,718.24**
Productos de Tipo Corriente		**11,739,313.84**
Aprovechamientos de Tipo Corriente		**63,293,702.06**
Participaciones y Aportaciones		**1,235,687,730.63**
Participaciones	753,082,496.68	
Aportaciones	404,345,955.00	
Convenios	78,259,278.95	
Otros Ingresos y Beneficios		
Ingresos Financieros		**0.00**
Intereses Ganados de Valores, Créditos, Bonos y Otros	0.00	
Otros Ingresos Financieros	0.00	
Otros Ingresos y Beneficios Varios		**0.00**
TOTAL DE INGRESOS		**1,931,817,696.78**
GASTOS Y OTRAS PERDIDAS		
Gastos de Funcionamiento		**1,262,900,813.61**
Servicios Personales	748,340,800.92	
Materiales y Suministros	108,633,323.72	
Servicios Generales	405,926,688.97	
Participaciones, Aportaciones		**0.00**
Inversión Publica		**139,778,042.33**
Inversión Pública	133,370,288.33	
Acciones de Fomento	6,407,754.00	
Transferencias, Asignaciones, Subsidios y Otras Ayudas		**363,413,460.86**
Transferencias Otorgadas a Entidades Paraestatales	91,873,894.01	
Subsidios y Subvenciones	204,089,436.86	
Ayudas Sociales	66,583,816.28	
Pensiones y Jubilaciones	866,313.71	
Intereses, comisiones y Otros Gastos de la Deuda Pública		**31,319,226.46**
Otros Gastos y Perdidas Extraordinarios		**41,026,446.78**
TOTAL DE GASTOS Y OTRAS PERDIDAS		**1,838,437,990.04**
AHORRO / DESAHORRO NETO DEL EJERCICIO		**93,379,706.74**

ESTADO DE DURANGO

MUNICIPIO: DURANGO

ESTADO FLUJO DE EFECTIVO
DEL 01 ENERO AL 31 DE DICIEMBRE DE 2016

FLUJO DE EFECTIVO DE LAS ACTIVIDADES DE GESTIÓN	
ORIGEN	**1,931,817,696.78**
IMPUESTOS	415,498,232.01
CONTRIBUCIONES DE MEJORAS	0.00
DERECHOS	205,596,718.24
PRODUCTOS DE TIPO CORRIENTE	11,739,313.84
APROVECHAMIENTOS DE TIPO CORRIENTE	63,293,702.06
OTRAS CONTRIBUCIONES CAUSADAS EN EJERCICIOS ANTERIORES	0.00
PARTICIPACIONES Y APORTACIONES	
PARTICIPACIONES	753,082,496.68
APORTACIONES	404,345,955.00
CONVENIOS	78,259,278.95
OTROS INGRESOS	0.00
APLICACIÓN	**1,838,437,990.04**
SERVICIOS PERSONALES	748,340,800.92
MATERIALES Y SUMINISTROS	108,633,323.72
SERVICIOS GENERALES	405,926,688.97
PARTICIPACIONES Y APORTACIONES	0.00
IINVERSIÓN PÚBLICA	139,778,042.33
TRANSFERESNCIAS, ASIGNACIONES Y SUBSIDIOS Y OTRAS AYUDAS	
TRANSFERENCIAS AL RESTO DEL SECTOR PÚBLICO	91,873,894.01
SUBSIDIOS Y SUBVENCIONES	204,089,436.86
AYUDAS SOCIALES	66,583,816.28
PENSIONES Y JUBILACIONES	866,313.71
INTERESES COMISIONES Y OTROS GASTOS DE LA DEUDA PÚBLICA	31,319,226.46
OTROS GASTOS Y PERDIDAS EXTRAORDINARIAS	**41,026,446.78**
FLUJO NETO DE EFECTIVO POR ACTIVIDAD DE OPERACIONES	**93,379,706.74**
FLUJO DE EFECTIVO DE LAS ACTIVIDADES DE INVERSIÓN	
ORIGEN	**1,199,713,970.45**
CONTRIBUCIONES DE CAPITAL	1,199,713,970.45
VENTA DE ACTIVOS FIJOS	0.00
OTROS	
APLICACIÓN	**-1,195,026,815.93**
BIENES INMUEBLES Y MUEBLES	-1,197,978,213.07
CONSTRUCCIONES EN PROCESO (OBRA PÚBLICA)	2,951,397.14
OTROS	0.00
FLUJO NETO DE EFECTIVO POR ACTIVIDADES DE INVERSIÓN	**4,687,154.52**
FLUJO DE EFECTIVO DE LAS ACTIVIDADES DE FINANCIAMIENTO	
ORIGEN	**22,999,602.58**
ENDEUDAMIENTO NETO	
INTERNO	0.00
INCREMENTO DE OTROS PASIVOS	16,212,320.16
DISMINUCION DE ACTIVOS FINANCIEROS	6,787,282.42
APLICACIÓN	**-52,224,256.95**
INCREMENTO DE ACTIVOS FINANCIEROS	0.00
SERVICIO DE DEUDA	
INTERNO	-45,406,478.09
DISMINUCIÓN DE OTROS PASIVOS	-6,817,778.86
FLUJO NETO DE EFECTIVO POR ACTIVIDADES DE FINANCIAMIENTO	**-29,224,654.37**
INCREMENTO / DISMINUCIÓN NETA EN EL EFECTIVO Y EQUIVALENTE AL EFECTIVO	**68,842,206.89**
EFECTIVO Y EQUIVALENTE AL EFECTIVO AL INICIO DEL PERIODO	**109,151,823.99**
EFECTIVO Y EQUIVALENTE AL EFECTIVO AL FINAL DEL PERIODO	**177,994,030.88**

GOBIERNO CIUDADANO DE DURANGO

3

ESTADO DE DEUDA PÚBLICA AL 31 DE DICIEMBRE DE 2016

Gobierno Municipal de Durango

MUNICIPIO DE DURANGO
DIRECCIÓN MUNICIPAL DE ADMINISTRACIÓN Y FINANZAS

ESTADO DE DEUDA PUBLICA AL 31 DE DICIEMBRE DE 2016
(DEUDA A LARGO PLAZO)

GOBIERNO CIUDADANO DE DURANGO

DEUDA PÚBLICA AL 1o. DE ENERO DE 2016 **499,239,094.27**

CRÉDITO No. 7725	REESTRUCTURACIÓN	80,825,595.43
CRÉDITO No. 7726	REESTRUCTURACIÓN	41,251,143.65
CRÉDITO No. 8708	INVERSIONES PÚBLICAS PRODUCTIVAS	42,013,598.34
CRÉDITO No. 8752	INVERSIONES PÚBLICAS PRODUCTIVAS	77,386,800.00
CRÉDITO No. 8934	INVERSIONES PÚBLICAS PRODUCTIVAS	41,414,082.50
CRÉDITO No. 9676	INVERSIONES PÚBLICAS PRODUCTIVAS	43,545,892.42
CRÉDITO No. 10558	MODERNIZACION DE ALUMBRADO PUBLICO	7,515,166.09
CRÉDITO No. 10618	MODERNIZACION DE ALUMBRADO PUBLICO	3,986,199.43
CRÉDITO No. 10630	MODERNIZACION DE ALUMBRADO PUBLICO	26,074,464.87
CRÉDITO No. 10666	MODERNIZACION DE ALUMBRADO PUBLICO	734,014.59
CRÉDITO No. BANORTE 2012	INVERSIONES PÚBLICAS PRODUCTIVAS	38,483,182.00
CRÉDITO No. 11226	INVERSIONES PÚBLICAS PRODUCTIVAS	37,932,905.57
CRÉDITO No. 11870	INVERSIONES PÚBLICAS PRODUCTIVAS	29,163,177.38
CRÉDITO BANORTE 2014	INVERSIONES PÚBLICAS PRODUCTIVAS	28,912,872.00

(-) AMORTIZACIÓN DEUDA PÚBLICA EN EL PERIODO DEL 1o. ENERO AL 31 DE DICIEMBRE DE 2016 **45,406,478.09**

CRÉDITO No. 7725	REESTRUCTURACIÓN	3,450,488.53
CRÉDITO No. 7726	REESTRUCTURACIÓN	1,761,033.71
CRÉDITO No. 8708	INVERSIONES PÚBLICAS PRODUCTIVAS	1,795,173.25
CRÉDITO No. 8752	INVERSIONES PÚBLICAS PRODUCTIVAS	8,598,529.00
CRÉDITO No. 8934	INVERSIONES PÚBLICAS PRODUCTIVAS	2,342,273.65
CRÉDITO No. 9676	INVERSIONES PÚBLICAS PRODUCTIVAS	2,057,782.12
CRÉDITO No. 10558	MODERNIZACION DE ALUMBRADO PUBLICO	3,706,252.85
CRÉDITO No. 10618	MODERNIZACION DE ALUMBRADO PUBLICO	1,965,873.11
CRÉDITO No. 10630	MODERNIZACION DE ALUMBRADO PUBLICO	12,859,138.20
CRÉDITO No. 10666	MODERNIZACION DE ALUMBRADO PUBLICO	361,993.81
CRÉDITO No. BANORTE 2012	INVERSIONES PÚBLICAS PRODUCTIVAS	3,370,776.00
CRÉDITO No. 11226	INVERSIONES PÚBLICAS PRODUCTIVAS	1,211,872.73
CRÉDITO No. 11870	INVERSIONES PÚBLICAS PRODUCTIVAS	826,683.13
CRÉDITO BANORTE 2014	INVERSIONES PÚBLICAS PRODUCTIVAS	1,098,608.00

DEUDA PÚBLICA AL 31 DE DICIEMBRE DE 2016 **453,832,616.18**

CRÉDITO No. 7725	REESTRUCTURACIÓN	77,375,106.90
CRÉDITO No. 7726	REESTRUCTURACIÓN	39,490,109.94
CRÉDITO No. 8708	INVERSIONES PÚBLICAS PRODUCTIVAS	40,218,425.09
CRÉDITO No. 8752	INVERSIONES PÚBLICAS PRODUCTIVAS	68,788,271.00
CRÉDITO No. 8934	INVERSIONES PÚBLICAS PRODUCTIVAS	39,071,808.85
CRÉDITO No. 9676	INVERSIONES PÚBLICAS PRODUCTIVAS	41,488,110.30
CRÉDITO No. 10558	MODERNIZACION DE ALUMBRADO PUBLICO	3,808,913.24

MUNICIPIO DE DURANGO
DIRECCIÓN MUNICIPAL DE ADMINISTRACIÓN Y FINANZAS

ESTADO DE DEUDA PUBLICA AL 31 DE DICIEMBRE DE 2016
(DEUDA A LARGO PLAZO)

CRÉDITO No. 10618	MODERNIZACION DE ALUMBRADO PUBLICO	2,020,326.32
CRÉDITO No. 10630	MODERNIZACION DE ALUMBRADO PUBLICO	13,215,326.67
CRÉDITO No. 10666	MODERNIZACION DE ALUMBRADO PUBLICO	372,020.78
CRÉDITO BANORTE 2012	INVERSIONES PÚBLICAS PRODUCTIVAS	35,112,406.00
CRÉDITO No. 11226	INVERSIONES PÚBLICAS PRODUCTIVAS	36,721,032.84
CRÉDITO No. 11870	INVERSIONES PÚBLICAS PRODUCTIVAS	28,336,494.25
CRÉDITO BANORTE 2014	INVERSIONES PÚBLICAS PRODUCTIVAS	27,814,264.00

GOBIERNO CIUDADANO DE DURANGO

4
MODIFICACIONES AL PRESUPUESTO DE EGRESOS PARA EL EJERCICIO 2016

Gobierno Municipal de Durango

GOBIERNO CIUDADANO DE DURANGO

Gobierno Municipal de Durango

MUNICIPIO DE DURANGO
DIRECCIÓN MUNICIPAL DE ADMINISTRACIÓN Y FINANZAS

MODIFICACIONES AL PRESUPUESTO DE EGRESOS PARA EL EJERCICIO 2016

Cta.	NOMBRE	PRESUPUESTO AUTORIZADO	INCREMENTOS	DISMINUCIONES	PRESUPUESTO MODIFICADO
10000	SERVICIOS PERSONALES	769,686,923.06	0.00	21,346,122.14	748,340,800.92
20000	MATERIALES Y SUMINISTROS	111,533,240.07	0.00	2,899,916.35	108,633,323.72
30000	SERVICIOS GENERALES	420,221,952.89	0.00	14,295,263.92	405,926,688.97
80000	PARTICIPACIONES Y APORTACIONES	0.00	0.00	0.00	0.00
50000	BIENES MUEBLES, INMUEBLES E INTANGIBLES	11,364,014.00	0.00	738,290.36	10,625,723.64
60000	INVERSION PUBLICA	400,577,081.51	0.00	252,566,797.98	148,010,283.53
40000	TRANSFERENCIAS, ASIGNACIONES, SUBSIDIOS Y OTRAS AYUDAS	300,220,113.97	63,193,346.89	0.00	363,413,460.86
90000	INTERESES COMISIONES Y OTROS GASTOS DE LA DEUDA PÚBLICA	126,148,228.23	0.00	52,621,070.87	73,527,157.36
		2,139,751,553.73	**63,193,346.89**	**344,467,461.62**	**1,858,477,439.00**

PRESUPUESTO AUTORIZADO:	2,139,751,553.73
TOTAL INCREMENTOS:	63,193,346.89
TOTAL DISMINUCIÓNES:	344,467,461.62
TOTAL PRESUPUESTO MODIFICADO:	**1,858,477,439.00**

MUNICIPIO DE DURANGO
DIRECCIÓN MUNICIPAL DE ADMINISTRACIÓN Y FINANZAS

GOBIERNO CIUDADANO DE DURANGO

MODIFICACIONES AL PRESUPUESTO DE EGRESOS PARA EL EJERCICIO 2016

CTA.	NOMBRE	PRESUPUESTO AUTORIZADO	TRANSFERENCIAS INCREMENTOS	TRANSFERENCIAS DISMINUCIONES	PRESUPUESTO MODIFICADO
10000	SERVICIOS PERSONALES	769,686,923.06	51,587,739.06	72,933,861.20	748,340,800.92
20000	MATERIALES Y SUMINISTROS	111,533,240.07	12,218,475.95	15,118,392.30	108,633,323.72
30000	SERVICIOS GENERALES	420,221,952.89	21,660,784.98	35,955,048.90	405,926,688.97
80000	PARTICIPACIONES Y APORTACIONES	0.00	0.00	0.00	0.00
50000	BIENES MUEBLES, INMUEBLES E INTANGIBLES	11,364,014.00	0.00	738,290.36	10,625,723.64
60000	INVERSION PUBLICA	400,577,081.51	6,407,754.00	258,974,551.98	148,010,283.53
40000	TRANSFERENCIAS, ASIGNACIONES, SUBSIDIOS Y OTRAS AYUDAS	300,220,113.97	67,920,529.43	4,727,182.54	363,413,460.86
90000	INTERESES COMISIONES Y OTROS GASTOS DE LA DEUDA PÚBLICA	126,148,228.23	424,338.26	53,045,409.13	73,527,157.36
		2,139,751,553.73	**160,219,621.68**	**441,493,736.41**	**1,858,477,439.00**

PRESUPUESTO AUTORIZADO:	2,139,751,553.73
TOTAL INCREMENTOS:	160,219,621.68
TOTAL DISMINUCIÓNES:	441,493,736.41
TOTAL PRESUPUESTO MODIFICADO:	**1,858,477,439.00**

MUNICIPIO DE DURANGO
DIRECCION MUNICIPAL DE ADMINISTRACION Y FINANZAS
ANÁLISIS DE TRANSFERENCIAS PRESUPUESTALES
EJERCICIO 2016

SE TRANSFIERE DE LA CUENTA		IMPORTE	A LA CUENTA		IMPORTE
11100	Dietas	1,423,343.96	11300	Sueldos Base al Personal Permanente	1,423,343.96
12100	Honorarios y Asimilables a Salarios	3,473,133.99	11300	Sueldos Base al Personal Permanente	3,473,133.99
12200	Sueldo Base al Personal Eventual	24,359,831.46	11300	Sueldos Base al Personal Permanente	24,359,831.46
12300	Retribuciones por Servicios de Carácter social	326,564.40	11300	Sueldos Base al Personal Permanente	326,564.40
13200	Prima Vacacional, Dominical y Gratificación de Fin de Año	635,850.61	11300	Sueldos Base al Personal Permanente	635,850.61
13200	Prima Vacacional, Dominical y Gratificación de Fin de Año	1,004,127.15	13300	Horas Extraordinarias	1,004,127.15
13400	Compensaciones	218,774.34	13300	Horas Extraordinarias	218,774.34
13400	Compensaciones	1,307,795.55	14300	Aportaciones al Sistema para el Retiro	1,307,795.55
13400	Compensaciones	6,265,506.37	15200	Indemnizaciones	6,265,506.37
13700	Honorarios Especiales	53,140.20	15200	Indemnizaciones	53,140.20
14100	Aportaciones de Seguridad Social	4,314,043.58	15200	Indemnizaciones	4,314,043.58
14100	Aportaciones de Seguridad Social	8,205,627.45	15600	Otras Prestaciones Sociales y Económicas	8,205,627.45
14100	Aportaciones de Seguridad Social	318,667.45	21100	Materiales, Utiles y Equipos Menores de Oficina	318,667.45
14100	Aportaciones de Seguridad Social	615,723.92	21400	Materiales , Utiles y Equipos Menores de Tecnologia de Información y	615,723.92
14100	Aportaciones de Seguridad Social	95,655.53	21600	Material de Limpieza	95,655.53
14100	Aportaciones de Seguridad Social	1,347,812.07	22100	Productos Alimenticios para Personas	1,347,812.07
14100	Aportaciones de Seguridad Social	158,636.17	22200	Productos Alimenticios para Animales	158,636.17
14100	Aportaciones de Seguridad Social	27,116.51	22300	Utensilios para el Servicio de Comedor	27,116.51
14100	Aportaciones de Seguridad Social	7,365,097.21	24100	Productos Minerales No Metalicos	7,365,097.21
14400	Aportaciones para Seguros	989,004.01	24100	Productos Minerales No Metalicos	989,004.01
14400	Aportaciones para Seguros	239,903.83	24200	Cemento y Productos de Concreto	239,903.83
14400	Aportaciones para Seguros	384,815.37	24600	Madera y Productos de Madera	384,815.37
14400	Aportaciones para Seguros	47,466.42	25200	Fertilizantes, Pesticidas y Otros Agroquimicos	47,466.42
14400	Aportaciones para Seguros	379,140.29	27200	Prendas de Seguridad y Protección Personal	379,140.29
14400	Aportaciones para Seguros	18,560.00	27500	Blancos y Otros Productos Textiles	18,560.00
14400	Aportaciones para Seguros	163,969.17	29100	Herramientas Menores	163,969.17
14400	Aportaciones para Seguros	21,930.92	29300	Refacciones y Accesorios Menores de Mobiliario y Equipo	21,930.92
14400	Aportaciones para Seguros	22,780.23	29400	Refacciones y Accesorios Menores de Equipo de Computo y Tecnolog	22,780.23
14400	Aportaciones para Seguros	18,194.85	29600	Refacciones y Accesorios Menores de Equipo de Transporte	18,194.85
14400	Aportaciones para Seguros	4,002.00	29800	Refacciones y Accesorios Menores de Maquinaria y Otros Equipos	4,002.00
14400	Aportaciones para Seguros	134,849.90	31700	Servicios de Acceso de Internet, Redes y Procesamiento de Informació	134,849.90
14400	Aportaciones para Seguros	81,154.02	32200	Arrendamiento de Edificios	81,154.02
15400	Prestaciones Contractuales	167,092.66	32200	Arrendamiento de Edificios	167,092.66
15400	Prestaciones Contractuales	1,317,818.58	33300	Servicios de Consultoría Administrativa, Procesos, Técnica y en Tecn	1,317,818.58
15400	Prestaciones Contractuales	139,117.82	33900	Servicios Profesionales Científicos y Tecnicos Integrales	139,117.82
15400	Prestaciones Contractuales	1,181,961.31	35100	Conservación y Mantenimiento Menor de Inmuebles	1,181,961.31
15500	Apoyo a la Capacitación de los Servidores Públicos	2,463,946.46	35100	Conservación y Mantenimiento Menor de Inmuebles	2,463,946.46
15500	Apoyo a la Capacitación de los Servidores Públicos	795775	35700	Instalación , Reparación y Mtto. De Maquinaria, Otros Equipos y Herra	795,775.75
15500	Apoyo a la Capacitación de los Servidores Públicos	2,361,775.57	35800	Servicios de Limpieza y Manejo de Desechos	2,361,775.57

MUNICIPIO DE DURANGO
DIRECCION MUNICIPAL DE ADMINISTRACION Y FINANZAS
ANÁLISIS DE TRANSFERENCIAS PRESUPUESTALES
EJERCICIO 2016

SE TRANSFIERE DE LA CUENTA		IMPORTE	A LA CUENTA		IMPORTE
21200	Materiales y Utiles de Impresión y Reproducción	2,121,283.57	35800	Servicios de Limpieza y Manejo de Desechos	2,121,283.57
21200	Materiales y Utiles de Impresión y Reproducción	244,897.38	37100	Pasajes Aereos	244,897.38
21200	Materiales y Utiles de Impresión y Reproducción	233,198.04	37600	viaticos en el Extranjero	233,198.04
21200	Materiales y Utiles de Impresión y Reproducción	49,087.00	39200	Servicios Funerarios y de Cementerios	49,087.00
21200	Materiales y Utiles de Impresión y Reproducción	1,306,890.39	39500	Penas, Multas, Accesorios y Actualizaciones	1,306,890.39
21700	Material y Utiles de Ensañanza	43,482.00	39500	Penas, Multas, Accesorios y Actualizaciones	43,482.00
24600	Material Electrico y Electronico	2,877.61	39500	Penas, Multas, Accesorios y Actualizaciones	2,877.61
24600	Material Electrico y Electronico	602,086.39	39900	Otros Servicios Generales.	602,086.39
24900	Otros Materiales y Articulos de Construcción y Reparación	2,180,720.15	39900	Otros Servicios Generales.	2,180,720.15
25300	Medicinas y Productos Farmaceuticos	130,157.49	39900	Otros Servicios Generales.	130,157.49
25400	Materiales, Accesorios y suministros Medicos	13,903.82	39900	Otros Servicios Generales.	13,903.82
25900	Otros Productos Quimicos	440.33	39900	Otros Servicios Generales.	440.33
26100	Combustibles, Lubricantes y Aditivos	6,087,268.74	39900	Otros Servicios Generales.	6,087,268.74
26100	Combustibles, Lubricantes y Aditivos	774,549.81	63000	Acciones de Fomento	774,549.81
27100	Vestuario y Uniformes	792,087.92	63000	Acciones de Fomento	792,087.92
27300	Articulos Deportivos	13,000.00	63000	Acciones de Fomento	13,000.00
28200	Materiales de Seguridad Pública	194,251.06	63000	Acciones de Fomento	194,251.06
28300	Prendas de Proteccion de Seguridad Publica Nacional	320,386.80	63000	Acciones de Fomento	320,386.80
29200	Refacciones y Accesorios Menores de Edificios	7,823.80	63000	Acciones de Fomento	7,823.80
31100	Energia electrica	2,607,644.60	63000	Acciones de Fomento	2,607,644.60
31200	Gas	1,698,010.01	63000	Acciones de Fomento	1,698,010.01
31200	Gas	328,608.47	42100	Transferencias Otorgadas a Entidades Paraestatales	328,608.47
31300	Agua	1,286,106.60	42100	Transferencias Otorgadas a Entidades Paraestatales	1,286,106.60
31400	Telefonia Tradicional	466,895.42	42100	Transferencias Otorgadas a Entidades Paraestatales	466,895.42
31500	Telefonia Celular	1,398,636.42	42100	Transferencias Otorgadas a Entidades Paraestatales	1,398,636.42
31800	Servicios Postales y Telegraficos	2,497.63	42100	Transferencias Otorgadas a Entidades Paraestatales	2,497.63
32300	Arrendamiento de Mobiliario y Equipo de Administración, Educacional y	843,576.30	42100	Transferencias Otorgadas a Entidades Paraestatales	843,576.30
32300	Arrendamiento de Mobiliario y Equipo de Administración, Educacional y	4,601,087.70	43900	Otros subsidios	4,601,087.70
32500	Arrendamiento de Equipo de Transporte	1,332,525.68	43490	Otros Subsidios	1,332,525.68
32600	Arrendamiento de Maquinaria, Otros Equipos y Herramientas	2,716,025.52	43490	Otros Subsidios	2,716,025.52
32900	Otros Arrendamientos	2,564,902.69	43490	Otros Subsidios	2,564,902.69
33400	Servicios de Capacitación	2,131,500.00	43490	Otros Subsidios	2,131,500.00
33600	Servicio de Apoyo Administrativo, Traduccion, Fotocopiado e Impresión	2,424,611.00	43490	Otros Subsidios	2,424,611.00
34100	Servicios Financieros y Bancarios	228,984.62	43490	Otros Subsidios	228,984.62
34500	Seguros de Bienes Patrimoniales	380,977.17	43490	Otros Subsidios	380,977.17
34700	Fletes y Maniobras	569,258.81	43490	Otros Subsidios	569,258.81
35200	Inst. Reparación y Mtto. De Mob. Y Eq. de Administración	24,406.13	43490	Otros Subsidios	24,406.13
35300	Reparación y Mantenimiento de Equipo de Computo	35,047.89	43490	Otros Subsidios	35,047.89
35500	Reparación y Mantenimiento de Equipo de Transporte	2,778,252.45	43490	Otros Subsidios	2,778,252.45
36100	Difusión por radio, televisión y otros medios de mensajes sobre progra	737,126.59	43490	Otros Subsidios	737,126.59

MUNICIPIO DE DURANGO
DIRECCION MUNICIPAL DE ADMINISTRACION Y FINANZAS
ANÁLISIS DE TRANSFERENCIAS PRESUPUESTALES
EJERCICIO 2016

SE TRANSFIERE DE LA CUENTA		IMPORTE	A LA CUENTA		IMPORTE
37200	Pasajes Terrestres	201,127.87	43490	Otros Subsidios	201,127.87
37500	Viaticos en el País	64,850.10	43490	Otros Subsidios	64,850.10
38200	Gastos de Orden Social y Cultural	1,374,442.66	43490	Otros Subsidios	1,374,442.66
38500	Gastos de Representación	12,595.75	43490	Otros Subsidios	12,595.75
39200	Impuestos y Derechos	3,378,797.50	43490	Otros Subsidios	3,378,797.50
39600	Otros Gastos por Responsabilidades	1,767,553.33	43490	Otros Subsidios	1,767,553.33
50000	Bienes Muebles, Inmuebles e Intangibles	738,290.36	43490	Otros Subsidios	738,290.36
60000	Inversión Pública	16,590,250.45	43490	Otros Subsidios	16,590,250.45
60000	Inversión Pública	242,384,301.53	44100	Ayudas Sociales a Personas	8,454,315.64
13400	Compensaciones	483,154.12	44800	Ayudas por Desastres Naturales y Otros Siniestros	10,487,278.69
44300	Ayudas Sociales a Instituciones de Enseñanza	927,518.00	92100	Intereses de la Deuda Interna con Instituciones de Credito	424,338.26
44500	Ayudas Sociales a Instituciones sin Fines de Lucro	3,565,978.25			
45200	Jubilaciones	233,686.29			
91100	Amortización de la Deuda Pública	53,045,409.13			
TOTAL:		441,493,736.41	TOTAL:		160,219,621.68

MUNICIPIO DE DURANGO
DIRECCION MUNICIPAL DE ADMINISTRACION Y FINANZAS
TRANSFERENCIAS AL PRESUPUESTO DE EGRESOS PARA EL EJERCICIO 2016

GOBIERNO CIUDADANO DURANGO

CTA	CONCEPTO	PRESUPUESTO AUTORIZADO	INCREMENTOS	DISMINUCIONES	PRESUPUESTO MODIFICADO
	EGRESOS				
11000	REMUNERACIONES AL PERSONAL DE CARÁCTER PERMANENTE	320,904,851.90	30,218,724.42	1,423,343.96	349,700,232.36
11100	Dietas	8,600,573.22	0.00	1,423,343.96	7,177,229.26
11300	Sueldo Base al Personal Permanente	312,304,278.68	30,218,724.42	0.00	342,523,003.10
12000	REMUNERACIONES AL PERSONAL DE CARACTER TRANSITORIO	50,483,236.62	0.00	28,159,529.85	22,323,706.77
12100	Honorarios y Asimilables a Salarios	3,933,055.97	0.00	3,473,133.99	459,921.98
12200	Sueldo Base al Personal Eventual	45,890,250.25	0.00	24,359,831.46	21,530,418.79
12300	Retribuciones por Servicios de Carácter social	659,930.40	0.00	326,564.40	333,366.00
13000	REMUNERACIONES ADICIONALES Y ESPECIALES	172,704,606.61	1,222,901.49	9,968,348.34	163,959,159.76
13200	Prima Vacacional, Dominical y Gratificación de Fin de Año	68,883,590.09	0.00	1,639,977.76	67,243,612.33
13300	Horas Extraordinarias	11,911,440.94	1,222,901.49	0.00	13,134,342.43
13400	Compensaciones	91,856,435.38	0.00	8,275,230.38	83,581,205.00
13700	Honorarios Especiales	53,140.20	0.00	53,140.20	0.00
14000	SEGURIDAD SOCIAL	114,329,279.75	1,307,795.55	24,954,150.90	90,682,924.40
14100	Aportaciones de Seguridad Social	79,205,336.57	0.00	22,448,379.89	56,756,956.68
14300	Aportaciones al Sistema para el Retiro	27,680,071.05	1,307,795.55	0.00	29,187,866.60
14400	Aportaciones para Seguros	7,243,872.13	0.00	2,505,771.01	4,738,101.12
15000	OTRAS PRESTACIONES SOCIALES Y ECONOMICAS	111,264,948.18	18,638,317.80	8,428,488.15	121,674,777.83
15200	Indemnizaciones	9,000,000.00	10,632,690.15	0.00	19,632,690.15
15400	Prestaciones Contractuales	58,478,066.79	0.00	2,805,990.37	55,672,076.42
15500	Apoyo a la Capacitación de los Servidores Públicos	6,151,857.50	0.00	5,622,497.78	529,359.72
15600	Otras Prestaciones Sociales y Económicas	37,635,023.89	8,205,627.45	0.00	45,840,651.34
10000	SERVICIOS PERSONALES	769,688,923.06	51,587,739.06	72,933,861.20	748,340,800.92
21000	MATERIALES DE ADMINISTRACIÓN Y EMISIÓN DE DOCUMENTOS	18,132,473.28	1,030,046.90	3,998,838.38	15,163,681.80
21100	Materiales, Utiles y Equipos Menores de Oficina	2,482,706.28	318,667.45	0.00	2,801,373.73
21200	Materiales y Utiles de Impresión y Reproducción	12,109,889.00	0.00	3,955,356.38	8,154,532.62
21400	Materiales , Utiles y Equipos Menores de Tecnologia de Información y Com.	2,194,543.00	615,723.92	0.00	2,810,266.92
21600	Material de Limpieza	1,264,785.00	95,655.53	0.00	1,360,440.53
21700	Material y Utiles de Enseñanza	80,550.00	0.00	43,482.00	37,068.00
22000	ALIMENTOS Y UTENCILIOS	9,630,499.50	1,533,564.75	0.00	11,164,064.25
22100	Productos Alimenticios para Personas	4,731,008.00	1,347,812.07	0.00	6,078,820.07
22200	Productos Alimenticios para Animales	4,897,991.50	158,636.17	0.00	5,056,627.67
22300	Utensilios para el Servicio de Comedor	1,500.00	27,116.51	0.00	28,616.51
24000	MATERIALES Y ARTICULOS DE CONSTRUCCIÓN Y REPARACIÓN	9,415,974.55	8,978,820.42	2,785,684.15	15,609,110.82
24100	Productos Minerales No Metalicos	2,594,284.15	8,354,101.22	0.00	10,948,385.37
24200	Cemento y Productos de Concreto	6,890.40	239,903.83	0.00	246,794.23
24600	Madera y Productos de Madera	264,000.00	384,815.37	0.00	648,815.37
24600	Material Electrico y Electronico	4,000,000.00	0.00	604,964.00	3,395,036.00
24900	Otros Materiales y Articulos de Construcción y Reparación	2,550,800.00	0.00	2,180,720.15	370,079.85
25000	PRODUCTOS QUIMICOS, FARMACEUTICOS Y DE LABORATORIO	4,782,000.00	47,456.42	144,501.64	4,684,964.78
25200	Fertilizantes, Pesticidas y Otros Agroquimicos	61,000.00	47,466.42	0.00	108,466.42
25300	Medicinas y Productos Farmaceuticos	4,307,000.00	0.00	130,157.49	4,176,842.51
25400	Materiales, Accesorios y suministros Medicos	30,000.00	0.00	13,903.82	16,096.18
25500	Materiales y Accesorios de Laboratorio	0.00	0.00	0.00	0.00
25900	Otros Productos Quimicos	384,000.00	0.00	440.33	383,559.67
26000	COMBUSTIBLES, LUBRICANTES Y ADITIVOS	56,572,300.00	0.00	6,861,818.55	49,710,481.45
26100	Combustibles, Lubricantes y Aditivos	56,572,300.00	0.00	6,861,818.55	49,710,481.45
27000	VESTUARIO, BLANCOS, PRENDAS DE PROTECCIÓN Y ARTICULOS DEPORTIV	7,333,592.74	397,700.29	805,087.92	6,926,205.11
27100	Vestuario y Uniformes	7,113,592.74	0.00	792,087.92	6,321,504.82
27200	Prendas de Seguridad y Protección Personal	207,000.00	379,140.29	0.00	586,140.29
27300	Articulos Deportivos	13,000.00	0.00	13,000.00	0.00
27400	Productos Textiles	0.00	0.00	0.00	0.00
27500	Blancos y Otros Productos Textiles	0.00	18,560.00	0.00	18,560.00
28000	MATERIALES Y SUMINISTROS DE SEGURIDAD	5,435,000.00	0.00	514,637.86	4,920,362.14
28200	Materiales de Seguridad Pública	425,000.00	0.00	194,251.06	230,748.94
28300	Prendas de Proteccion de Seguridad Publica Nacional	5,010,000.00	0.00	320,386.80	4,689,613.20
29000	HERRAMIENTAS, REFACCIONES Y ACCESORIOS MENORES	231,400.00	230,877.17	7,823.80	454,453.37
29100	Herramientas Menores	187,750.00	163,969.17	0.00	351,719.17
29200	Refacciones y Accesorios Menores de Edificios	38,650.00	0.00	7,823.80	30,826.20
29300	Refacciones y Accesorios Menores de Mobiliario y Equipo	0.00	21,930.92	0.00	21,930.92
29400	Refacciones y Accesorios Menores de Equipo de Computo y Tecnologias de la Infor	0.00	22,780.23	0.00	22,780.23
29600	Refacciones y Accesorios Menores de Equipo de Transporte	5,000.00	18,194.85	0.00	23,194.85
29800	Refacciones y Accesorios Menores de Maquinaria y Otros Equipos	0.00	4,002.00	0.00	4,002.00

MUNICIPIO DE DURANGO
DIRECCION MUNICIPAL DE ADMINISTRACION Y FINANZAS
TRANSFERENCIAS AL PRESUPUESTO DE EGRESOS PARA EL EJERCICIO 2016

CTA	CONCEPTO	PRESUPUESTO AUTORIZADO	INCREMENTOS	DISMINUCIONES	PRESUPUESTO MODIFICADO
	EGRESOS				
20000	**MATERIALES Y SUMINISTROS**	**111,533,240.07**	**12,218,475.95**	**15,118,392.30**	**108,633,323.72**
31000	**SERVICIOS BASICOS**	**122,065,882.60**	**134,849.90**	**7,788,399.15**	**114,412,333.35**
31100	Energia electrica	107,661,376.60	0.00	2,607,644.60	105,053,732.00
31200	Gas	4,128,300.00	0.00	2,026,618.48	2,101,681.52
31300	Agua	4,295,150.00	0.00	1,286,106.60	3,009,043.40
31400	Telefonia Tradicional	2,676,878.00	0.00	466,895.42	2,209,982.58
31500	Telefonia Celular	2,208,378.00	0.00	1,398,636.42	809,741.58
31700	Servicios de Acceso de Internet, Redes y Procesamiento de Información	985,000.00	134,849.90	0.00	1,119,849.90
31800	Servicios Postales y Telegraficos	110,800.00	0.00	2,497.63	108,302.37
32000	**SERVICIOS DE ARRENDAMIENTO**	**69,142,716.28**	**248,246.68**	**12,058,117.89**	**57,332,845.07**
32200	Arrendamiento de Edificios	5,526,986.28	248,246.68	0.00	5,775,232.96
32300	Arrendamiento de Mobiliario y Equipo de Administración, Educacional y Recreativo	24,100,000.00	0.00	5,444,664.00	18,655,336.00
32500	Arrendamiento de Equipo de Transporte	9,223,800.00	0.00	1,332,525.68	7,891,274.32
32600	Arrendamiento de Maquinaria, Otros Equipos y Herramientas	22,151,530.00	0.00	2,716,025.52	19,435,504.48
32900	Otros Arrendamientos	8,140,400.00	0.00	2,564,902.69	5,575,497.31
33000	**SERVICIOS PROFESIONALES, CIENTIFICOS Y TECNICOS Y OTROS SERVICIO**	**33,987,529.43**	**1,456,936.40**	**4,556,111.00**	**30,888,354.83**
33300	Servicios de Consultoria Administrativa, Procesos, Técnica y en Tecnologias de la In	22,167,063.43	1,317,818.58	0.00	23,484,882.01
33400	Servicios de Capacitación	7,840,855.00	0.00	2,131,500.00	5,709,355.00
33600	Servicio de Apoyo Administrativo, Traduccion, Fotocopiado e Impresión	2,424,611.00	0.00	2,424,611.00	0.00
33900	Servicios Profesionales Cientificos y Tecnicos Integrales	1,555,000.00	139,117.82	0.00	1,694,117.82
34000	**SERVICIOS FINANCIEROS, BANCARIOS Y COMERCIALES**	**8,325,211.10**	**0.00**	**1,179,220.60**	**7,145,990.50**
34100	Servicios Financieros y Bancarios	3,195,000.00	0.00	228,984.62	2,966,015.38
34500	Seguros de Bienes Patrimoniales	4,501,211.10	0.00	380,977.17	4,120,233.93
34700	Fletes y Maniobras	629,000.00	0.00	569,258.81	59,741.19
35000	**SERVICIOS DE INSTALACIÓN, REPARACIÓN Y MANTENIMIENTO**	**94,234,768.00**	**8,925,742.66**	**2,837,706.47**	**100,322,804.19**
35100	Conservación y Mantenimiento Menor de Inmuebles	10,312,983.00	3,645,907.77	0.00	13,958,890.77
35200	Inst. Reparación y Mtto. De Mob. Y Eq. de Administración	60,200.00	0.00	24,406.13	35,793.87
35300	Reparación y Mantenimiento de Equipo de Computo	279,750.00	0.00	35,047.89	244,702.11
35500	Reparación y Mantenimiento de Equipo de Transporte	16,129,960.00	0.00	2,778,252.45	13,351,707.55
35700	Instalación , Reparación y Mtto. De Maquinaria, Otros Eqipos y Herramientas	5,157,130.00	796,775.75	0.00	5,953,905.75
35800	Servicios de Limpieza y Manejo de Desechos	62,294,745.00	4,483,059.14	0.00	66,777,804.14
36000	**SERVICIOS DE COMUNICACIÓN SOCIAL Y PUBLICIDAD**	**32,537,984.00**	**0.00**	**737,126.59**	**31,800,857.41**
36100	Difusión por radio, televisión y otros medios de mensajes sobre programas y activida	32,537,984.00	0.00	737,126.59	31,800,857.41
37000	**SERVICIOS DE TRASLADO Y VIATICOS**	**2,671,830.00**	**478,095.42**	**265,977.97**	**2,883,947.45**
37100	Pasajes Aereos	1,386,890.00	244,897.38	0.00	1,631,787.38
37200	Pasajes Terrestres	405,340.00	0.00	201,127.87	204,212.13
37500	Viaticos en el País	858,600.00	0.00	64,850.10	793,749.90
37600	viaticos en el Extranjero	21,000.00	233,198.04	0.00	254,198.04
38000	**SERVICIOS OFICIALES**	**34,584,158.99**	**0.00**	**1,387,038.40**	**33,197,120.59**
38200	Gastos de Orden Social y Cultural	31,879,958.99	0.00	1,374,442.65	30,505,516.34
38500	Gastos de Representación	2,704,200.00	0.00	12,595.75	2,691,604.25
39000	**OTROS SERVICIOS GENERALES**	**22,671,872.49**	**10,416,913.92**	**5,146,350.83**	**27,942,435.58**
39200	Servicios Funerarios y de Cementarios	20,000.00	49,087.00	0.00	69,087.00
39200	Impuestos y Derechos	6,657,982.70	0.00	3,378,797.50	3,279,185.20
39500	Penas, Multas, Accesorios y Actualizaciones	10,000.00	1,353,250.00	0.00	1,363,250.00
39600	Otros Gastos por Responsabilidades	3,340,832.00	0.00	1,767,553.33	1,573,278.67
39900	Otros Servicios Generales.	12,643,057.79	9,014,576.92	0.00	21,657,634.71
30000	**SERVICIOS GENERALES**	**420,221,952.89**	**21,660,784.98**	**35,956,048.90**	**405,926,688.97**
50000	**BIENES MUEBLES, INMUEBLES E INTANGIBLES**	**11,364,014.00**	**0.00**	**738,290.36**	**10,625,723.64**
50000	Bienes Muebles, Inmuebles e Intangibles	11,364,014.00	0.00	738,290.36	10,625,723.64
50000	**BIENES MUEBLES, INMUEBLES E INTANGIBLES**	**11,364,014.00**	**0.00**	**738,290.36**	**10,625,723.64**
60000	**INVERSIÓN PUBLICA**	**400,577,081.51**	**0.00**	**258,974,551.98**	**141,602,529.53**
60000	Inversión Pública	400,577,081.51	0.00	258,974,551.98	141,602,529.53
63000	**PROYECTOS PRODUCTIVOS Y ACCIONES DE FOMENTO**	**0.00**	**6,407,754.00**	**0.00**	**6,407,754.00**
63000	Acciones de Fomento	0.00	6,407,754.00	0.00	6,407,754.00
60000	**INVERSIÓN PUBLICA**	**400,577,081.51**	**6,407,754.00**	**258,974,551.98**	**148,010,283.53**
42000	**TRANSFERENCIAS OTORGADAS A ENTIDADES PARAESTATALES**	**87,547,573.17**	**4,326,320.84**	**0.00**	**91,873,894.01**
42100	Transferencias Otorgadas a Entidades Paraestatales	87,547,573.17	4,326,320.84	0.00	91,873,894.01
43000	**SUBSIDIOS Y SUBVENCIONES**	**159,436,822.60**	**44,652,614.26**	**0.00**	**204,089,436.86**
43100	Subsidio a la Produccion	0.00	0.00	0.00	0.00

MUNICIPIO DE DURANGO
DIRECCION MUNICIPAL DE ADMINISTRACION Y FINANZAS
TRANSFERENCIAS AL PRESUPUESTO DE EGRESOS PARA EL EJERCICIO 2016

CTA	CONCEPTO	PRESUPUESTO AUTORIZADO	INCREMENTOS	DISMINUCIONES	PRESUPUESTO MODIFICADO
	EGRESOS				
43900	Otros subsidios	159,436,822.60	44,652,614.26	0.00	204,089,436.86
44000	**AYUDAS SOCIALES**	**52,135,718.20**	**18,941,594.33**	**4,493,496.25**	**66,583,816.28**
44100	Ayudas Sociales a Personas	12,646,450.60	8,454,315.64	0.00	21,100,766.24
44300	Ayudas Sociales a Instituciones de Enseñanza	1,294,518.00	0.00	927,518.00	367,000.00
44500	Ayudas Sociales a Instituciones sin Fines de Lucro	7,750,478.25	0.00	3,566,978.25	4,184,500.00
44800	Ayudas por Desastres Naturales y Otros Siniestros	30,444,271.35	10,487,278.69	0.00	40,931,550.04
45000	**PENSIONES Y JUBILACIONES**	**1,100,000.00**	**0.00**	**233,686.29**	**866,313.71**
45200	Jubilaciones	1,100,000.00	0.00	233,686.29	866,313.71
40000	**TRANSFERENCIAS, ASIGNACIONES, SUBSIDIOS Y OTRAS AYUDAS**	**300,220,113.97**	**67,920,529.43**	**4,727,182.54**	**363,413,460.86**
91000	**AMORTIZACION DE LA DEUDA PÚBLICA**	**95,253,340.03**	**0.00**	**53,045,409.13**	**42,207,930.90**
91100	Amortización de la Deuda Pública	95,253,340.03	0.00	53,045,409.13	42,207,930.90
92000	**INTERESES DE LA DEUDA PÚBLICA**	**30,894,888.20**	**424,338.26**	**0.00**	**31,319,226.46**
92100	Intereses de la Deuda Interna con Instituciones de Credito	30,894,888.20	424,338.26	0.00	31,319,226.46
93000	**COMISIONES DE LA DEUDA PUBLICA**	**0.00**	**0.00**	**0.00**	**0.00**
93100	Comisiones de la Deuda Pública Interna	0.00	0.00	0.00	0.00
90000	**INTERESES COMISIONES Y OTROS GASTOS DE LA DEUDA PUBLICA**	**126,148,228.23**	**424,338.26**	**53,045,409.13**	**73,527,157.36**
	SUMA TOTAL DE EGRESOS	**2,139,751,553.73**	**160,219,621.68**	**441,493,736.41**	**1,858,477,439.00**

GOBIERNO CIUDADANO DE DURANGO

5
NOTAS A LOS ESTADOS FINANCIEROS

Gobierno Municipal de Durango

Gobierno Municipal de Durango

GOBIERNO CIUDADANO DE DURANGO

MUNICIPIO DE DURANGO
DIRECCIÓN MUNICIPAL DE ADMINISTRACIÓN Y FINANZAS
NOTAS A LOS ESTADOS FINANCIEROS
CUENTA PÚBLICA 2016

I.- Notas de Desglose:

I.I.- Información Contable

1.- Notas al Estado de Situación Financiera

Activo

Efectivo y Equivalente.

a. El saldo mostrado en la cuenta de Bancos corresponde a la suma de los saldos de las cuentas bancarias registradas en la contabilidad, tanto de recursos municipales como de recursos federales.
b. El saldo que se presenta en la cuenta de Depósitos de Fondos de Terceros corresponden principalmente a los Depósitos en Garantia del importe que representa dos mensualidades del servicio de deuda del crédito contratado con BANORTE y de los depósitos por los arrendamientos contratados por el Municipio de Durango.

Efectivo o Equivalente de Efectivo a Recibir

El saldo de Deudores Diversos de $2, 941,785.20 se Integra principalmente conceptos como:

a. El saldo de $ 632,911.33 que se mantiene en el fideicomiso contratado por la Bancarización del Impuesto predial al 31 de Diciembre, de acuerdo con la retención de los impuestos bancarizados.
b. El saldo de cheques devueltos por $ 682,078.89
c. El saldo de Responsabilidades por $ 323,579.85 el cual obedece principalmente a la emisión de recibos de ingresos de contribuyentes foráneos
d. El Saldo de Deudores diversos OXXO por $ 75.80 que corresponde a pagos que hacen los contribuyentes por concepto de Impuesto Predial
e. El saldo de Deudores Diversos Varios por $ 1,232,859.67
f. El Saldo de Subsidio al Empleo por $ 11,231,007.00

g. El Saldo de Programas Federales por $ 192.64

a. El saldo de Préstamos Otorgados $ 2, 665,531.08 integra con préstamos a corto plazo otorgados principalmente al Personal Sindicalizado del Municipio de Durango, de acuerdo con el Contrato Colectivo.

Almacenes

El saldo reflejado en la cuenta de Almacenes, obedece al registro de brocales sobrantes de una obra de alcantarillado por un importe de $ 23,100.31.

Activo no Circulante

El Estado de Situación Financiera muestra un saldo de Activo no Circulante de $ 2, 175, 206,279.07 integrado por:

a. $ 2,105,916,040.23 de Bienes Inmuebles, dentro de los que destaca la Cuenta de Infraestructura por $ 159,737,340.35, saldo correspondiente a la reclasificación de la Obra Pública al Activo en los ejercicios 2011, 2012 ,2013, 2014, 2015 y 2016.
b. $ 67,162,290.8 de Bienes Muebles y
c. $ 2, 127,948.04 de Activos Intangibles.

Pasivo

Cuentas por Pagar a Corto Plazo

I. El Saldo que se refleja en la Cuenta de Servicios Personales, corresponde a sueldos pagados el día 31 de Diciembre del año 2016 y reflejados en el banco el día 02 de enero del año 2017.

II. Dentro de la Cuenta de Proveedores y Otras Deudas por Pagar se refleja un saldo de $ 48,930,618.64, monto que está integrado por:

a. El Saldo la Cuenta de Deuda por Adquisición o Contratación de Bienes y Servicios a Corto Plazo (Proveedores) de $ 7,661,490.72 y
b. El Saldo de la Cuenta de Otras Deudas por Pagar a Corto Plazo (Acreedores Diversos) de $ 14,275,704.60

III. El Saldo de la Cuenta de Contratistas por Obra Pública por $ 6, 403,356.15, corresponde a los pasivos pendientes de los Proveedores de Obra Pública.

IV. El Saldo de la Cuenta de Retenciones y Contribuciones por Pagar a Corto Plazo por $ 20, 590,067.17 está Integrado por las retenciones y las contribuciones como: Seguro Social, Afores, Arrendamientos, Honorario, ISR, ICIC, DIVO y CMIC.

Deuda Pública a Largo Plazo

La Deuda Pública presenta un saldo de $ 453, 832,616.18 (Cuatrocientos Cincuenta y Tres Millones Ochocientos Treinta y Dos Mil Seiscientos Dieciséis Pesos 18/100 MN.), misma que se integra únicamente con la Deuda a Largo Plazo, de acuerdo con los créditos relacionados en el Estado de Deuda al 31 de Diciembre de 2016.

El Estado de Deuda Pública a Largo Plazo, refleja los saldos y movimientos de los Créditos Contratados a plazo mayor de un año y que así mismo rebasan el periodo de la Administración Municipal.

Hacienda Pública Patrimonio

Hacienda Pública, Patrimonio Contribuido

El Monto que se refleja en la Cuenta de Donaciones de Capital, por $ 1, 405, 902,313.11 corresponde Principalmente a los Activos registrados como resultado de los inventarios físicos o en su caso a algunos activos reclasificados de la Obra Pública.

Hacienda Pública, Patrimonio Generado

I. El monto que se presenta en la cuenta de Patrimonio acumulado, corresponde al saldo de la cuenta de resultados que acumula los ahorros o desahorros de cada ejercicio, hasta el ejercicio 2016.

II. El Resultado del Ejercicio comprendido del 1º de Enero al 31 de Diciembre de 2016 que asciende a la cantidad de $ 93,379,706.74, representa un Ahorro de Acuerdo con los Términos utilizados por los Lineamientos de la Ley General de Contabilidad Gubernamental para un Resultado de Ejercicio Positivo.

2.- Notas al Estado de Variación en la Hacienda Pública Patrimonio

El Estado de Variación en la Hacienda Pública, muestra las variaciones en los rubros de patrimonio contribuido o ganado del ente público y revela de forma general los movimientos de la Hacienda Pública/Patrimonio. Este se integra en el apartado de Estados Financieros

3.- Notas al Estado de Actividades

Ingresos de Gestión

Los Ingresos de Gestión están Integrados de la Siguiente Manera:

a. Impuestos por $ 415,498,232.01 destacando los Impuestos Sobre el Patrimonio por $ 269,255,067.02 mismos que corresponden a los Ingresos por concepto de Impuesto Predial del Ejercicio y el Impuestos Predial de Ejercicios Anteriores y el Impuestos Sobre La Producción, El Consumo y las Transacciones por $ 100,558,184.76 mismo que integra los ingresos por concepto de Traslado de Dominio por $98,273,780.76
b. Derechos por $ 205,598,718.24
c. Productos de Tipo Corriente por $ 11,739,313.84
d. Aprovechamientos de Tipo Corriente por $ 63,293,702.06

Participaciones y Aportaciones.

Las Participaciones y Aportaciones concentran un monto de $ 1, 235, 687,730.63 se integra de la siguiente manera:

a. Participaciones por $ 753,082,496.68, Aportaciones por $ 404,345,955.00, dentro de las que desatacan, el Fondo para el Fortalecimiento de los Municipios, $320,102,801.00, y Fondo para Infraestructura Social Municipal, $ 80,243,154.00
b. Convenios por $ 78,259,278.95

Gastos de Funcionamiento

Los gastos de Funcionamiento que se presentan por un monto de $ 1, 262, 900,813.61, son los gastos necesarios para la Operación del Municipio de Durango y se integran de la siguiente manera:

b. Servicios Personales por $ 748,340,800.92

c. Materiales y suministros por $ 108,633,323.72

d. Servicios Generales por $ 405,926,688.97

Inversión Pública

El importe presentado en este capítulo por $ 139,778,042.33corresponde a la reclasificación de la Obra Pública en Proceso que al término del ejercicio quedo terminada al 100% y de acuerdo con la normativa de la Ley General de Contabilidad Gubernamental se debe de reclasificar a una cuenta de Gasto por ser Obra que no se Puede Capitalizar.

Transferencias, Asignaciones Subsidios y Otras Ayudas

Comprende el importe de $ 363,413,460.86 del gasto por las transferencias, asignaciones, subsidios y otras ayudas destinadas en forma directa o indirecta a los sectores público, privado y externo, donde destacan las Transferencias Otorgadas a Entidades Paraestatales por $ 91, 873,894.01 y los Subsidios, Subvenciones por $ 204, 089,436.86 y Ayudas Sociales $66, 583,816.28.

Intereses Comisiones y Otros Gastos de la Deuda Pública

Comprende el importe del gasto por intereses, comisiones y otros gastos de la deuda pública por $ 31, 319,226.46 derivados de los diversos créditos o financiamientos contratados con la Banca Comercial y con la Banca de Desarrollo.

Otros Gastos y Perdidas Extraordinarios

El Monto que se refleja en esta cuenta obedece principalmente a las Depreciaciones de los bienes muebles e inmuebles por $ 41, 026,446.78.

4.- Notas al Estado de Flujo de Efectivo

Efectivo y Equivalente

1.- El análisis de los saldos inicial y final que figuran en la última parte del Estado de Flujo de Efectivo en la cuenta de efectivo o Equivalente es como sigue:

CONCEPTO	2015	2016
Efectivo	0.00	0.00
Bancos Tesorería	105,381,013.21	169,811,957.75
Depósitos en cuentas de terceros	3,770,810.78	8,182,073.13
TOTAL DE EFECTIVO Y EQUIVALENTE	**$ 109,151,823.99**	**$ 177,994,030.88**

2.- Se adquirieron bienes por un importe de $ 10, 625,723.64 integrados de la Siguiente manera:

a. Bienes Inmuebles $ 1,417,260.00
b. Bienes Muebles $ 9,205,397.76
c. Activos Intangibles $ 3,065.88

La Variación que se presenta en el flujo de efectivo en el apartado de Bienes Inmuebles y Muebles por $ 1,197, 978,213.07 corresponde a las adquisiciones, registros de bienes por inventario físico menos las depreciaciones del ejercicio.

3.- Conciliación de flujos de efectivo Netos de las Actividades de Operación y la Cuenta de Ahorro/Desahorro Antes de Rubros Extraordinarios.

CONCEPTO	2015	2016
AHORRO/DESAHORRO ANTES DE RUBROS EXTRAORDINARIOS	**108,961,315.51**	**52,353,259.96**
Movimiento de Partidas o Rubros que no Afectan el Efectivo		
Amortizaciones	1,845,467.42	4,457,140.09
Depreciaciones	29,607,174.71	35,498,450.64
Deterioro	55,149.97	146,849.99
Amortización	905,262.94	924,006.06
AHORRO/DESAHORRO	**141,374,370.55**	**93,379,706.74**

I.II.- Información Presupuestal

1.- Notas al Estado Analítico del Ejercicio del Presupuesto de Egresos

De acuerdo con este estado presupuestario de manera general se presenta una variación positiva en el ejercicio de la totalidad del gasto con un importe de $ 231, 274,114.72 mismo que representa 10.81 % sobre el total del presupuesto de egresos para este ejercicio 2016.
Presentándose importantes ahorros en 54 partidas presupuestales mismos que sirvieron para cubrir gran parte de los sobre ejercicios de las partidas que estuvieron en esta situación.

2.- Notas al Estado Analítico de los Ingresos Presupuestarios

Los Ingresos Totales de $ 1,931,817,696.78 (Un Mil Novecientos Treinta y un Millones, Ochocientos Diecisiete Mil Seiscientos Noventa y Seis Pesos 78/100 M.N.), incluyen $ 4,000,000.00 (Cuatro Millones de Pesos 00/100 M.N.) de Aportaciones de Gobierno del Estado, así como $ 78,259,278.95 (Son Setenta y Ocho Millones, Doscientos Cincuenta y Nueve Mil, Doscientos Setenta y Ocho Pesos 95/100 M.N.) de Otras Operaciones Extraordinarias.

Los Ingresos Totales recaudados durante el año por la cantidad de $1,931,817,696.78 (Un Mil Novecientos Treinta y un Millones, Ochocientos Diecisiete Mil Seiscientos Noventa y Seis pesos 78/100 M.N.) comparativamente con el Presupuesto anual de $ 2,139,751,553.73 (Dos Mil Ciento Treinta y Nueve Millones, Setecientos Cincuenta y Un Mil, Quinientos Cincuenta y Tres Pesos 73/100 M.N.), se obtuvo una disminución por $207,933,856.95 (Son Doscientos Siete Millones Novecientos Treinta Tres Mil Ochocientos Cincuenta y Seis Pesos 95/100 M.N) los Cuales Equivalen a una variación negativa de 9.72 % en el Ingreso.

III.- Notas de Gestión Administrativa

1.- Introducción

Los Estados Financieros del Municipio de Durango, proveen de información financiera a los principales usuarios como son, el Honorable congreso del Estado de Durango y a los ciudadanos.

El objetivo del presente documento es la revelación del contexto y de los aspectos económicos-financieros más relevantes que influyeron en las decisiones del período, y que se consideraron en la elaboración de los estados financieros para la mayor comprensión de los mismos y sus particularidades.

De esta manera, se informa y explica la respuesta del gobierno municipal a las condiciones relacionadas con la información financiera de cada período de gestión; además, de exponer aquellas políticas que podrían afectar la toma de decisiones en períodos posteriores.

2.- Panorama Económico y Financiero

Este Municipio de Durango. Inicio operaciones con los presupuestos aprobado tanto de ingresos como de egresos con un techo financiero de $ 1,731,511,204.20, al publicar el Gobierno del Estado en su Periódico Oficial los recursos que va a recibir el Municipio de Durango por parte del Gobierno federal de los fondos de ramo 33 y conocer los recursos extraordinarios que se convinieron con el mismo Gobierno Federal, de acuerdo con los proyectos aprobados, hubo la necesidad de llevar acabo las adecuaciones a la Ley de Ingresos para el Ejercicio fiscal 2016 y por consecuencia las modificaciones al Presupuesto de egresos, mismas que se presentaron para su aprobación a la Comisión de Hacienda y al Pleno del Cabildo, junto con los estados financieros del Bimestre Mayo – Junio de 2016. Modificando el techo financiero para que dar en $ 2, 139, 586,819.73.

Cabe mencionar que para este ejercicio se sigue aplicando el acuerdo publicado en el Diario Oficial de la Federación del Jueves 8 de Agosto de 2013, en el cual se modifican los Criterios de Registro Generales para el Tratamiento de los Momentos Contables de los Ingresos Devengado y Recaudado.

Lo que modifica el registro de los ingresos devengados como lo veníamos haciendo de tal manera que solo se registran los ingresos devengados que se reciban.

Es relevante mencionar que los estados financieros de este ejercicio contienen los efectos de los registros de la Obra por Administración que se llevó a cabo por $ 21, 413,828.46.

También es importante mencionar que los registros se llevan con estricto apego a los Postulados Básicos de Contabilidad Gubernamental considerados como siguen:

NOTAS A LOS POSTULADOS BASICOS DE CONTABILIDAD GUBERNAMENTAL

1. **SUSTANCIA ECONOMICA.-** El Municipio de Durango reconoce contablemente las transacciones, transformaciones Internas y otros eventos que lo afectan económicamente y delimitan la operación del Sistema de Contabilidad Gubernamental.

2. **ENTES PÚBLICOS.-** El ente que informa los presentes Estados Financieros es el Municipio de Durango.

3. **EXISTENCIA PERMANENTE.-** Se considera que este Ente Público tiene vida permanente, salvo modificación posterior de la Ley o Decreto que lo creó en la que se especifique lo contrario.

4. **REVELACIÓN SUFICIENTE.-** Los Estados Financieros, Presupuestales, Patrimoniales y Contables presentados en esta Cuenta Pública incluyen la información suficiente con la que se muestra ampliamente la situación Financiera, Presupuestal, Patrimoniales y Contables del Municipio de Durango.

5. **IMPORTANCIA RELATIVA.-** La información que se presenta mediante estos Estados Financieros incluye aspectos importantes y significativos del Municipio de Durango, susceptibles de ser cuantificados y registrados en términos monetarios, para la toma de decisiones.

6. **REGISTRO E INTEGRACIÓN PRESUPUESTARIA.-** La información presupuestaria del Municipio de Durango se integra en la contabilidad en los mismos términos que se presentan en la ley de Ingresos y en el Resolutivo del Presupuesto Egresos, de acuerdo a la naturaleza económica que le corresponde. El registro presupuestario del ingreso y del egreso se refleja en la contabilidad, considerando sus efectos patrimoniales y su vinculación con las etapas presupuestarias correspondientes.

7. **CONSOLIDACIÓN DE LA INFORMACIÓN FINANCIERA.-** Los estados financieros de los entes públicos deberán presentar de manera consolidada la situación financiera, los resultados de operación, el flujo de efectivo o los cambios en la situación financiera y las variaciones a la Hacienda Pública, como si se tratara de un solo ente público.

8. **DEVENGO CONTABLE.-** Los registros contables de los entes públicos se llevarán con base acumulativa. El ingreso devengado, es el momento contable que se realiza cuando existe jurídicamente el derecho de cobro de impuestos, derechos, productos, aprovechamientos y otros ingresos por parte de los entes públicos. El gasto devengado, es el momento contable que refleja el reconocimiento de una obligación de pago a favor

de terceros por la recepción de conformidad de bienes, servicios y obra pública contratados; así como de las obligaciones que derivan de tratados, leyes, decretos, resoluciones y sentencias definitivas

9. **VALUACIÓN.**- Todos los eventos que afectan económicamente al Municipio de Durango son cuantificados en términos monetarios y se registrarán al costo histórico o al valor económico más objetivo registrándose en moneda nacional.

10. **DUALIDAD ECONOMICA.**- El Municipio de Durango, reconoce en la contabilidad, la representación de las transacciones y algún otro evento que afecto su situación financiera, su composición por los recursos asignados para el logro de sus fines y por sus fuentes, conforme a los derechos y obligaciones.

11. **CONSISTENCIA.**- Las Políticas, Métodos de Cuantificación y Procedimientos Contables empleados fueron los apropiados para reflejar la Situación Financiera y dicha aplicación fue uniforme a lo largo del período comprendido del 1 ° de Enero al 31 de Diciembre del 2016.

De la misma manera es importante mencionar la integración en los Estados Financieros de los Fondos Federales

FONDOS FEDERALES

Los Estados Financieros mostrados a continuación corresponden a las afectaciones de las partidas de Ingreso, Egresos y Balance de los Fondos Federales y FORTASEG, forman parte integral de los Estados Financieros del Municipio de Durango.

FORTASEG

ESTADO DE SITUACION FINANCIERA FORTASEG 2015

ACTIVO CIRCULANTE	0.00

ACTIVO NO CIRCULANTE	19,803,441.91

BIENES MUEBLES	19,803,441.91
MOBILIARIO Y EQUIPO DE ADMINISTRACION	97,056.56

MOBILIARIO Y EQUIPO EDUCACIONAL Y RECREATIVO	70,384.13
EQUIPO E INSTRUMENTAL MEDICO Y DE LABORATORIO	0.00
EQUIPO DE TRANSPORTE	15,000,284.02
EQUIPO DE DEFENSA Y SEGURIDAD	0.00
MAQUINARIA, OTROS EQUIPOS Y HERRAMIENTAS	4,635,717.20

TOTAL ACTIVO	**19,803,441.91**

PASIVO CIRCULANTE	**0.00**

PASIVO NO CIRCULANTE	**0.00**

TOTAL PASIVO	**0.00**

HACIENDA PÚBLICA / PATRIMONIO	**19,803,441.91**
HACIENDA PÚBLICA / PATRIMONIO CONTRIBUIDO	**0.00**
DONACIONES DE CAPITAL	0.00
ACTUALIZACIONES DEL LA HACIENDA PÚBLICA/PATRIMONIO	0.00
HACIENDA PÚBLICA / PATRIMONIO GENERADO	**19,803,441.91**
PATRIMONIO ACUMULADO	19,803,441.91
RESULTADO DEL EJERCICIO AHORRO / DESAHORRO	0.00

TOTAL PASIVO MAS HACIENDA PUBLICA/PATRIMONIO	**19,803,441.91**

Gobierno Municipal de Durango

GOBIERNO CIUDADANO DE DURANGO

FORTASEG 2016

INGRESOS Y OTROS BENEFICIOS FORTASEG 2016

INGRESOS

OTROS APROVECHAMIENTOS	**21,350.55**
NO ESPECIFICADOS	21,350.55
APROVECHAMIENTOS	**21,350.55**
CONVENIOS	**25,552,244.25**
OTRAS OPERACIONES EXTRAORDINARIAS	25,552,244.25
PARTICIPACIONES Y APORTACIONES	**25,552,244.25**

TOTAL INGRESOS	**25,573,594.80**

GASTOS Y OTRAS PERDIDAS FORTASEG 2016

EGRESOS

MATERIALES DE ADMINISTRACIÓN Y EMISIÓN DE DOCUMENTOS	**1,882,384.20**
MATERIALES, ÚTILES Y EQUIPOS MENORES DE OFICINA	882,547.72
MATERIALES Y ÚTILES DE IMPRESIÓN Y REPRODUCCIÓN	999,836.48
VESTUARIO, BLANCOS, PRENDAS DE PROTECCIÓN Y ARTICULOS DEPORTIVOS	**5,558,537.81**
VESTUARIO Y UNIFORMES	5,127,377.71
PRENDAS DE SEGURIDAD Y PROTECCION PERSONAL	431,160.10
MATERIALES Y SUMINISTROS DE SEGURIDAD	**4,920,362.14**
MATERIALES DE SEGURIDAD PUBLICA	230,748.94
RENDAS DE PROTECCION PARA SEGURIDAD PUBLICA Y NACIONAL	4,689,613.20
HERRAMIENTAS, REFACCIONES Y ACCESORIOS MENORES	**78,178.80**
HERRAMIENTAS MENORES	78,178.80
MATERIALES Y SUMINISTROS	**12,439,462.95**
SERVICIOS PROFESIONALES, CIENTIFICOS Y TECNICOS Y OTROS SERVICIOS	**7,264,270.82**
SERVICIOS DE CAPACITACION	5,709,355.00
SERVICIOS PROFESIONALES, CIENTIFICOS Y TECNICOS	1,554,915.82

SERVICIOS FINANCIEROS, BANCARIOS Y COMERCIALES	**0.1**
SERVICIOS FINANCIEROS Y BANCARIOS	0.1
OTROS SERVICIOS GENERALES	**328,668.30**
OTROS SERVICIOS GENERALES	328,668.30
SERVICIOS GENERALES	**7,592,939.22**

SUMA TOTAL DE EGRESOS	**20,032,402.17**

ESTADO DE SITUACION FINANCIERA FORTASEG 2016

ACTIVO CIRCULANTE	**886,648.46**

EFECTIVO Y EQUIVALENTE DE EFECTIVO	**486,041.36**
EFECTIVO	0.00
BANCOS TESORERIA	486,041.36
DEPOSITOS EN FONDOS DE TERCEROS	0.00
EFECTIVO O EQUIVALENTES DE EFECTIVO A RECIBIR	**400,607.10**
INVERSIONES FINANCIERAS	0.00
CUENTAS POR COBRAR	0.00
DEUDORES DIVERSOS	400,607.10
PRESTAMOS OTORGADOS	0.00
OTROS DEUDORES DIVERSOS	0.00
DERECHOS A RECIBIR BIENES O SERVICIOS	**0.00**
ANTICIPO A CORTO PLAZO	0.00
OTROS DERECHOS A RECIBIR BIENES O SERVICIOS	0.00
ALMACENES	**0.00**
ALMACENES DE MATERIALES Y SUMINISTROS DE CONSUMO	0.00
OTROS ACTIVOS CIRCULANTES	**0.00**

ACTIVO NO CIRCULANTE	**4,664,065.90**

BIENES INMUEBLES	**0.00**
TERRENOS	0.00
VIVIENDA	0.00

EDIFICIOS NO RESIDENCIALES	0.00
INFRAESTRUCTURA	0.00
CONSTRUCCIONES EN PROCESO EN BIENES DE DOMINIO PUBLICO	0.00
CONSTRUCCIONES EN PROCESO EN BIENES PROPIOS	0.00
ACCIONES DE FOMENTO	0.00
BIENES MUEBLES	**4,664,065.90**
MOBILIARIO Y EQUIPO DE ADMINISTRACION	577,680.00
MOBILIARIO Y EQUIPO EDUCACIONAL Y RECREATIVO	1,499,749.50
EQUIPO E INSTRUMENTAL MEDICO Y DE LABORATORIO	0.00
EQUIPO DE TRANSPORTE	1,812,000.00
EQUIPO DE DEFENSA Y SEGURIDAD	0.00
MAQUINARIA, OTROS EQUIPOS Y HERRAMIENTAS	774,636.40
ACTIVOS BIOLOGICOS	0.00
ACTIVOS INTANGIBLES	**0.00**
SOFTWARE	0.00
LICENCIAS	0.00

TOTAL ACTIVO	**5,550,714.36**

PASIVO CIRCULANTE	**9,521.73**

CUENTAS POR PAGAR A CORTO PLAZO	**9,521.73**
SERVICIOS PERSONALES	0.00
PROVEEDORES	0.00
OTRAS DEUDAS POR PAGAR	9,521.73
CONTRATISTAS POR OBRAS PÚBLICAS	0.00
TRANSFERENCIAS OTORGADAS	0.00
RETENCIONES Y CONTRIBUCIONES POR PAGAR A CORTO PLAZO	0.00
OTRAS CUENTAS POR PAGAR A CORTO PLAZO	**0.00**
OTROS PASIVOS A CORTO PLAZO	**0.00**
INGRESOS POR CLASIFICAR	**0.00**
PORCION A CORTO PLAZO DE LA DEUDA PUBLICA A LARGO PLAZO	**0.00**
DEUDA PÚBLICA INTERNA	0.00

PASIVO NO CIRCULANTE	**0.00**

CUENTAS POR PAGAR A LARGO PLAZO	**0.00**

PROVEEDORES	0.00
CONTRATISTAS POR OBRAS PÚBLICAS	0.00
DEUDA PÚBLICA A LARGO PLAZO	**0.00**
DEUDA PÚBLICA INTERNA	0.00
OTROS PASIVOS A LARGO PLAZO	**0.00**
TOTAL PASIVO	**9,521.73**

HACIENDA PÚBLICA / PATRIMONIO	**5,541,192.63**
HACIENDA PÚBLICA / PATRIMONIO CONTRIBUIDO	0.00
DONACIONES DE CAPITAL	0.00
ACTUALIZACIONES DEL LA HACIENDA PÚBLICA/PATRIMONIO	0.00
HACIENDA PÚBLICA / PATRIMONIO GENERADO	**5,541,192.63**
PATRIMONIO ACUMULADO	0.00
RESULTADO DEL EJERCICIO AHORRO / DESAHORRO	5,541,192.63

TOTAL PASIVO MAS HACIENDA PUBLICA/PATRIMONIO	**5,550,714.36**

FONDO DE APORTACIONES PARA LA INFRAESTRUCTURA SOCIAL MUNICIPAL

INGRESOS Y OTROS BENEFICIOS FAIS 2014

INGRESOS

PRODUCTOS DERIVADOS DEL USO Y APROVECHAMIENTO, DE BIENES NO SUJETOS AL DOMINIO PÚBLICO	**43.93**
POR ESTABLECIMIENTO Y EMPRESAS QUE DEPENDAN DEL MUNICIPIO	0.00
POR CRÉDITOS A FAVOR DEL MUNICIPIO	43.93

SUMA TOTAL DE LOS INGRESOS	**43.93**

Gobierno Municipal de Durango

GOBIERNO CIUDADANO DE DURANGO

ESTADO DE SITUACION FINANCIERA FAIS 2014

ACTIVO CIRCULANTE	**0.83**
EFECTIVO Y EQUIVALENTE DE EFECTIVO	**0.83**
EFECTIVO	0.00
BANCOS TESORERIA	0.83
DEPOSITOS EN FONDOS DE TERCEROS	0.00
ACTIVO NO CIRCULANTE	**121,196.25**
BIENES MUEBLES	**121,196.25**
MOBILIARIO Y EQUIPO DE ADMINISTRACION	109,310.28
MOBILIARIO Y EQUIPO EDUCACIONAL Y RECREATIVO	11,885.97
TOTAL ACTIVO	**121,197.08**
PASIVO CIRCULANTE	**110,995.38**
CUENTAS POR PAGAR A CORTO PLAZO	**110,995.38**
RETENCIONES Y CONTRIBUCIONES POR PAGAR A CORTO PLAZO	110,995.38
PASIVO NO CIRCULANTE	**0.00**
TOTAL PASIVO	**110,995.38**
HACIENDA PÚBLICA / PATRIMONIO	**10,201.70**
HACIENDA PÚBLICA / PATRIMONIO GENERADO	**10,201.70**
PATRIMONIO ACUMULADO	10,157.77
RESULTADO DEL EJERCICIO AHORRO / DESAHORRO	43.93
TOTAL PASIVO MAS HACIENDA PUBLICA/PATRIMONIO	**121,197.08**

Gobierno Municipal de Durango

GOBIERNO CIUDADANO DE DURANGO

INGRESOS Y OTROS BENEFICIOS FAIS 2015

INGRESOS

PRODUCTOS DERIVADOS DEL USO Y APROVECHAMIENTO, DE BIENES NO SUJETOS AL DOMINIO PÚBLICO	**2,133.74**
POR CRÉDITOS A FAVOR DEL MUNICIPIO	2,133.74
PRODUCTOS	**2,133.74**
OTROS APROVECHAMIENTOS	**27.00**
NO ESPECIFICADOS	27.00
APROVECHAMIENTOS	**27.00**
SUMA TOTAL DE LOS INGRESOS	**2,160.74**

GASTOS Y OTRAS PERDIDAS FAIS 2015

EGRESOS

SERVICIOS FINANCIEROS, BANCARIOS Y COMERCIALES	**20.64**
Servicios Financieros y Bancarios	20.64
SERVICIOS GENERALES	**20.64**
INVERSION PUBLICA	**5,543,235.14**
Inversión Pública	5,543,235.14
INVERSION PUBLICA	**5,543,235.14**
SUMA TOTAL DE EGRESOS	**5,543,255.78**

Durango

GOBIERNO CIUDADANO DE DURANGO

ESTADO DE SITUACION FINANCIERA FAIS 2015

ACTIVO CIRCULANTE	**2.39**
EFECTIVO Y EQUIVALENTE DE EFECTIVO	**2.39**
ACTIVO NO CIRCULANTE	**181,209.40**
BIENES MUEBLES	**181,209.40**
MOBILIARIO Y EQUIPO DE ADMINISTRACION	181,209.40
TOTAL ACTIVO	**181,211.79**
PASIVO CIRCULANTE	**2,287.92**
CUENTAS POR PAGAR A CORTO PLAZO	**2,287.92**
RETENCIONES Y CONTRIBUCIONES POR PAGAR A CORTO PLAZO	2,287.92
PASIVO NO CIRCULANTE	**0.00**
TOTAL PASIVO	**2,287.92**
HACIENDA PÚBLICA / PATRIMONIO	**178,923.87**
HACIENDA PÚBLICA / PATRIMONIO GENERADO	**178,923.87**
PATRIMONIO ACUMULADO	5,720,018.91
RESULTADO DEL EJERCICIO AHORRO / DESAHORRO	-5,541,095.04
TOTAL PASIVO MAS HACIENDA PUBLICA/PATRIMONIO	**181,211.79**

INGRESOS Y OTROS BENEFICIOS FAIS 2016

INGRESOS

PRODUCTOS DERIVADOS DEL USO Y APROVECHAMIENTO, DE BIENES NO SUJETOS AL DOMINIO PÚBLICO	**35,565.99**
POR CREDITOS A FAVOR DEL MUNICIPIO	**35,565.99**
RENDIMIENTOS FINANCIEROS	35,565.99
PRODUCTOS	**35,565.99**

OTROS APROVECHAMIENTOS	**101,519.96**
NO ESPECIFICADOS	101,519.96
APROVECHAMIENTOS	**101,519.96**

APORTACIONES	**80,243,154.00**
FONDO ESTATAL PARA LA INFRAESTRUCTURA SOCIAL MUNICIPAL	80,243,154.00
APROVECHAMIENTOS	**80,243,154.00**

SUMA TOTAL DE LOS INGRESOS	**80,380,239.95**

GASTOS Y OTRAS PERDIDAS FAIS 2016

EGRESOS

INVERSION PUBLICA	**57,214,362.31**
INVERSION PÚBLICA	57,214,362.31
PROYECTOS PRODUCTIVOS Y ACCIONES DE FOMENTO	**4,739,970.00**
ACCIONES DE FOMENTO	4,739,970.00
INVERSION PUBLICA	**61,954,332.31**

SUMA TOTAL DE EGRESOS	**61,954,456.15**

Gobierno Municipal de Durango

GOBIERNO CIUDADANO DE DURANGO

ESTADO DE SITUACION FINANCIERA FAIS 2016

ACTIVO CIRCULANTE	**12,614,615.20**
EFECTIVO Y EQUIVALENTE DE EFECTIVO	**12,614,615.20**
BANCOS TESORERIA	12,614,615.20
ACTIVO NO CIRCULANTE	**6,018,754.69**
BIENES INMUEBLES	**5,983,618.29**
CONSTRUCCIONES EN PROCESO EN BIENES DE DOMINIO PUBLICO	5,983,618.29
BIENES MUEBLES	**35,136.40**
MOBILIARIO Y EQUIPO DE ADMINISTRACION	0.00
MOBILIARIO Y EQUIPO EDUCACIONAL Y RECREATIVO	35,136.40
TOTAL ACTIVO	**18,633,369.89**
PASIVO CIRCULANTE	**207,586.09**
CUENTAS POR PAGAR A CORTO PLAZO	**207,586.09**
CONTRATISTAS POR OBRAS PÚBLICAS	178,418.91
TRANSFERENCIAS OTORGADAS	0.00
RETENCIONES Y CONTRIBUCIONES POR PAGAR A CORTO PLAZO	29,167.18
PASIVO NO CIRCULANTE	**0.00**
TOTAL PASIVO	**207,586.09**
HACIENDA PÚBLICA / PATRIMONIO	**18,425,783.80**
HACIENDA PÚBLICA / PATRIMONIO CONTRIBUIDO	**0.00**
DONACIONES DE CAPITAL	0.00
ACTUALIZACIONES DEL LA HACIENDA PÚBLICA/PATRIMONIO	0.00
HACIENDA PÚBLICA / PATRIMONIO GENERADO	**18,425,783.80**
PATRIMONIO ACUMULADO	0.00
RESULTADO DEL EJERCICIO AHORRO / DESAHORRO	18,425,783.80
TOTAL PASIVO MAS HACIENDA PUBLICA/PATRIMONIO	**18,633,369.89**

FONDO DE APORTACIONES PARA EL FORTALECIMIENTO DE LOS MUNICIPIOS

INGRESOS Y OTROS BENEFICIOS FORTAMUN 2016

INGRESOS

PRODUCTOS DERIVADOS DEL USO Y APROVECHAMIENTO, DE BIENES NO SUJETOS AL DOMINIO PÚBLICO	**217,076.97**
POR CREDITOS A FAVOR DEL MUNICIPIO	**217,076.97**
RENDIMIENTOS FINANCIEROS	217,076.97
PRODUCTOS	**217,076.97**

APORTACIONES	**320,102,801.00**
FONDO ESTATAL PARA EL FORTALECIMIENTO DE LOS MUNICIPIO	320,102,801.00
PARTICIPACIONES Y APORTACIONES	**320,102,801.00**

SUMA TOTAL DE LOS INGRESOS	**320,319,877.97**

GASTOS Y OTRAS PERDIDAS FORTAMUN 2016

EGRESOS

REMUNERACIONES AL PERSONAL DE CARÁCTER PERMANENTE	**94,592,496.91**
SUELDO BASE AL PERSONAL PERMANENTE	94,592,496.91
REMUNERACIONES AL PERSONAL DE CARACTER TRANSITORIO	**1,758,626.00**
SUELDO BASE AL PERSONAL EVENTUAL	1,758,626.00
REMUNERACIONES ADICIONALES Y ESPECIALES	**33,540,220.64**
PRIMA VACACIONAL, DOMINICAL Y GRATIFICACION DE FIN DE AÑO	17,416,566.07
COMPENSACIONES	16,123,654.57
SEGURIDAD SOCIAL	**22,173,940.76**
APORTACIONES DE SEGURIDAD SOCIAL	14,536,863.69
APORTACIONES AL SISTEMA PARA EL RETIRO	7,635,111.07
APORTACIONES PARA SEGUROS	1,966.00

OTRAS PRESTACIONES SOCIALES Y ECONOMICAS	**35,837,809.97**
INDEMNIZACIONES	938,130.55
PRESTACIONES CONTRACTUALES	18,927,773.34
OTRAS PRESTACIONES SOCIALES Y ECONOMICAS	15,971,906.08
SERVICIOS PERSONALES	**187,903,094.28**

ALIMENTOS Y UTENCILIOS	**2,564,291.20**
PRODUCTOS ALIMENTICIOS PARA ANIMALES	2,564,291.20
COMBUSTIBLES, LUBRICANTES Y ADITIVOS	**15,102,555.31**
COMBUSTIBLES, LUBRICANTES Y ADITIVOS	15,102,555.31
MATERIALES Y SUMINISTROS	**17,666,846.51**

SERVICIOS BASICOS	**20,047,986.00**
ENERGIA ELECTRICA	20,047,986.00
SERVICIOS DE ARRENDAMIENTO	**13,369,769.02**
ARRENDAMIENTO DE MAQUINARIA, OTROS EQUIPOS Y HERRAMIENTAS	13,369,769.02
SERVICIOS FINANCIEROS, BANCARIOS Y COMERCIALES	**3,200,115.48**
SEGUROS DE BIENES PATRIMONIALES	3,200,115.48
SERVICIOS DE INSTALACIÓN, REPARACIÓN Y MANTENIMIENTO	**74,996,218.68**
CONSERVACION Y MANTENIMIENTO MENOR DE INMUEBLES	69,000.00
REPARACION Y MANTENIMIENTO DE EQUIPO DE TRANSPORTE	8,191,534.68
SERVICIOS DE LIMPIEZA MANEJO DE DESECHOS	66,735,684.00
OTROS SERVICIOS GENERALES	**147,415.22**
IMPUESTOS Y DERECHOS	147,415.22
SERVICIOS GENERALES	**111,761,504.40**

SUMA TOTAL DE EGRESOS	**317,331,445.19**

Gobierno Municipal de Durango

GOBIERNO CIUDADANO DE DURANGO

ESTADO DE SITUACION FINANCIERA FORTAMUN 2016

ACTIVO CIRCULANTE	**4,898,682.66**
EFECTIVO Y EQUIVALENTE DE EFECTIVO	**4,898,682.66**
EFECTIVO	0.00
BANCOS TESORERIA	4,898,682.66
ACTIVO NO CIRCULANTE	**722,100.00**
BIENES MUEBLES	**722,100.00**
EQUIPO DE TRANSPORTE	722,100.00
TOTAL ACTIVO	**5,620,782.66**
PASIVO CIRCULANTE	**2,536,225.39**
CUENTAS POR PAGAR A CORTO PLAZO	**2,536,225.39**
SERVICIOS PERSONALES	0.00
PROVEEDORES	2,499,365.09
OTRAS DEUDAS POR PAGAR	36,860.30
PASIVO NO CIRCULANTE	**0.00**
TOTAL PASIVO	**2,536,225.39**
HACIENDA PÚBLICA / PATRIMONIO	**3,084,557.27**
HACIENDA PÚBLICA / PATRIMONIO CONTRIBUIDO	**0.00**
DONACIONES DE CAPITAL	0.00
ACTUALIZACIONES DEL LA HACIENDA PÚBLICA/PATRIMONIO	0.00
HACIENDA PÚBLICA / PATRIMONIO GENERADO	**3,084,557.27**
PATRIMONIO ACUMULADO	94,191.35
RESULTADO DEL EJERCICIO AHORRO / DESAHORRO	2,990,365.92
TOTAL PASIVO MAS HACIENDA PUBLICA/PATRIMONIO	**5,620,782.66**

GOBIERNO CIUDADANO DE DURANGO

6

ESTADO ANALÍTICO DE LOS INGRESOS PRESUPUESTALES A DICIEMBRE 2016

Gobierno Municipal de Durango

MUNICIPIO DE DURANGO

DIRECCIÓN MUNICIPAL DE ADMINISTRACIÓN Y FINANZAS

Durango

GOBIERNO CIUDADANO DURANGO

ESTADO ANALITICO DE LOS INGRESOS PRESUPUESTARIOS 2016
CONSOLIDADO

CTA	NOMBRE	PRESUPUESTO	RECAUDADO	VARIACION
	INGRESOS			
41110000	**IMPUESTO SOBRE LOS INGRESOS**	**1,400,000.00**	**1,639,112.75**	**-239,112.75**
41111000	Sobre Diversiones y Espectáculos Públicos	1,400,000.00	1,639,112.75	-239,112.75
41120000	**IMPUESTOS SOBRE EL PATRIMONIO**	**251,000,000.00**	**269,255,067.02**	**-18,255,067.02**
41121001	Impuesto del Ejercicio	210,000,000.00	209,654,643.13	345,356.87
41121002	Impuesto de Ejercicios Anteriores	41,000,000.00	59,600,423.89	-18,600,423.89
41130000	**IMPUESTO SOBRE LA PRODUCCION, EL CONSUMO Y LAS TRANSACCIONES**	**92,000,000.00**	**100,558,184.76**	**-8,558,184.76**
41131000	Sobre Actividades Comerciales y Oficio Ambulantes	2,000,000.00	2,284,404.00	-284,404.00
41122000	Sobre Traslado de Dominio de Bienes Inmuebles	90,000,000.00	98,273,780.76	-8,273,780.76
41170000	**ACCESORIOS DE IMPUESTOS**	**27,000,000.00**	**44,045,867.48**	**-17,045,867.48**
41171000	Recargos	24,000,000.00	37,858,548.81	-13,858,548.81
41172000	Gastos de Ejecución	3,000,000.00	6,187,318.67	-3,187,318.67
41100000	**IMPUESTOS**	**371,400,000.00**	**415,498,232.01**	**-44,098,232.01**
41310000	**CONTRIBUCIONES DE MEJORAS POR OBRAS PÚBLICAS**	**10,000.00**	**0.00**	**10,000.00**
41311000	De las contribuciones de mejoras	10,000.00	0.00	10,000.00
41300000	**CONTRIBUCIONES DE MEJORAS POR OBRAS PÚBLICAS**	**10,000.00**	**0.00**	**10,000.00**
41410000	**DERECHOS POR USO, GOCE, APROVECHAMIENTO O EXPLOTACION DE BIENES DE D**	**11,800,000.00**	**14,480,256.61**	**-2,680,256.61**
41414001	Por la Canalización de Instalaciones Subterráneas, de Casetas Telefónica	300,000.00	273,810.60	26,189.40
41415000	Por Establecimiento de Instalaciones de Mobiliario Urbano y Publicitario en Vía Pública	4,200,000.00	7,632,136.41	-3,432,136.41
41411000	Estacionamiento de Vehículos	7,000,000.00	6,307,543.10	692,456.90
41412000	Derechos de Uso de Suelos de Bienes Propiedad del Municipio	300,000.00	266,766.50	33,233.50
41430000	**DERECHOS POR PRESTACION DE SERVICIOS**	**184,485,000.00**	**190,378,020.33**	**-5,893,020.33**
41431000	Por Servicio de Rastro	150,000.00	171,822.00	-21,822.00
41432000	Por la Prestación de Servicios en los Panteones Municipales	4,800,000.00	4,735,173.32	64,826.68
41436001	Por Construcciones Reconstrucciones Reparaciones y Demoliciones	10,000,000.00	11,627,944.16	-1,627,944.16
41436002	Sobre Fraccionamientos	2,400,000.00	6,535,009.78	-4,135,009.78
41438005	Por Cooperación para Obras Públicas	2,700,000.00	3,960,264.08	-1,260,264.08
41438002	Por Servicios de Limpia y Recolección de Basura	2,065,000.00	2,792,348.15	-727,348.15
41434001	Expedición	800,000.00	1,577,250.00	-777,250.00
41434002	Refrendos	83,000,000.00	85,242,511.63	-2,242,511.63
41434003	Movimientos de Patentes	3,800,000.00	3,830,965.00	-30,965.00
41434004	Expedición de Otras Licencias y Refrendos	3,900,000.00	4,380,145.71	-480,145.71
41438003	Por Apertura de Negocios en Horas Extraordinarias	410,000.00	748,000.50	-338,000.50
41437002	Servicios Catastrales	10,000.00	0.00	10,000.00
41437001	Por Certificaciones, Legalizaciones y Expedición de Copias Certificadas	11,000,000.00	13,134,094.20	-2,134,094.20
41438001	Por Servicio Público de Iluminación	950,000.00	1,185,902.38	-235,902.38
41438004	Inspección y Vigilancia	55,000,000.00	45,925,917.01	9,074,082.99
41435000	Por Servicios Municipales de Salud	3,500,000.00	4,530,672.41	-1,030,672.41
41440000	**ACCESORIOS DE DERECHOS**	**100,000.00**	**228,335.92**	**-128,335.92**
41441001	Recargos Catastro	50,000.00	26,190.49	23,809.51
41441003	Gastos de Ejecución	50,000.00	202,145.43	-152,145.43
41490000	**OTROS DERECHOS**	**700,000.00**	**512,105.38**	**187,894.62**
41491001	Sobre Vehículos	10,000.00	0.00	10,000.00
41491002	Cheques Devueltos	240,000.00	0.00	240,000.00
41491003	Otros Derechos	450,000.00	512,105.38	-62,105.38
41400000	**DERECHOS**	**197,085,000.00**	**205,598,718.24**	**-8,513,718.24**
41510000	**PRODUCTOS DERIVADOS DEL USO Y APROVECHAMIENTO, DE BIENES NO SUJETOS**	**9,365,972.11**	**11,061,009.58**	**-1,695,037.47**

Durango

GOBIERNO CIUDADANO DE DURANGO

DIRECCIÓN MUNICIPAL DE ADMINISTRACIÓN Y FINANZAS

ESTADO ANALITICO DE LOS INGRESOS PRESUPUESTARIOS 2016
CONSOLIDADO

CTA	NOMBRE	PRESUPUESTO	RECAUDADO	VARIACION
41515000	Por Establecimiento y Empresas que Dependan del Municipio	7,145,972.11	6,750,653.56	395,318.55
41512000	**Por Créditos a Favor del Municipio**	**2,200,000.00**	**4,310,356.02**	**-2,110,356.02**
41512002	Rendimientos Financieros	0.00	4,289,253.73	-4,289,253.73
41512001	Por Créditos a Favor del Municipio	2,200,000.00	21,102.29	2,178,897.71
41514000	Por Venta de Bienes Mostrencos y Abandonados	10,000.00	0.00	10,000.00
41513000	Los que se Obtengan de la Venta de objetos Recogidos por Autoridades Municipales	10,000.00	0.00	10,000.00
41510000	**PRODUCTOS DE CAPITAL**	**25,171.00**	**678,304.26**	**-653,133.26**
41511000	Enajenación de Bienes Muebles e Inmuebles	25,171.00	678,304.26	-653,133.26
41590000	**OTROS PRODUCTOS**	**0.00**	**0.00**	**0.00**
41500000	**PRODUCTOS**	**9,391,143.11**	**11,739,313.84**	**-2,348,170.73**
41620000	**MULTAS**	**39,010,000.00**	**42,712,856.44**	**-3,702,856.44**
41621000	Multas Municipales	39,000,000.00	42,712,856.44	-3,712,856.44
41622000	Multas Federales no Fiscales	10,000.00	0.00	10,000.00
41630000	**INDEMNIZACIONES**	**0.00**	**0.00**	**0.00**
41631000	Indemnizaciones por Obras	0.00	0.00	0.00
41670000	**APROVECHAMIENTOS POR APORTACIONES**	**15,940,287.00**	**17,506,935.70**	**-1,566,648.70**
41671000	Donativos y Aportaciones	15,940,287.00	17,506,935.70	-1,566,648.70
41680000	**APROVECHAMIENTOS POR COOPERACIONES**	**10,000.00**	**0.00**	**10,000.00**
41681000	Cooperaciones Gobierno Federal, Del Estado, Organismos Descentralizados, Empresas		0.00	
	de Participación Estatal y Cualquier Otras Personas	10,000.00	0.00	10,000.00
41682000	**ACCESORIOS DE LOS APROVECHAMIENTOS**	**410,000.00**	**245,644.29**	**164,355.71**
41682001	Recargos	10,000.00	0.00	10,000.00
41682002	Gastos de Ejecución	400,000.00	245,644.29	154,355.71
41690000	**OTROS APROVECHAMIENTOS**	**3,000,000.00**	**2,828,265.63**	**171,734.37**
41691000	No Especificados	3,000,000.00	2,828,265.63	171,734.37
4160000	**APROVECHAMIENTOS**	**58,370,287.00**	**63,293,702.06**	**-4,923,415.06**
41710000	**INGRESOS POR VENTA DE BIENES Y SERVICIOS DE ORGANISMOS DESCENTRALIZA**	**0.00**	0.00	0.00
41700000	**INGRESOS POR VENTA DE BIENES Y SERVICIOS**	**0.00**	**0.00**	**0.00**
42110000	**PARTICIPACIONES FEDERALES**	**701,051,775.00**	**740,223,301.68**	**-39,171,526.68**
42111000	Fondo General de Participaciones	437,232,567.00	450,975,855.38	-13,743,288.38
42112000	Fondo de Fiscalización	23,872,490.00	25,942,292.50	-2,069,802.50
42113000	Fondo de Fomento Municipal	177,259,058.00	183,697,665.40	-6,438,607.40
42113000	Fondo Sobre Tenencia y Uso de Vehículos	27,061.00	27,405.76	-344.76
42115000	Impuesto Especial Sobre Productos y Servicios	10,780,817.00	9,629,025.77	1,151,791.23
42116000	Impuesto Especial Sobre Productos y Servicios, Por Venta de Gasolina y Diésel	23,625,460.00	25,770,170.87	-2,144,710.87
42117000	Impuesto Sobre Automóviles Nuevos	4,978,131.00	9,251,370.16	-4,273,239.16
42118000	Fondo de Compensación ISAN	1,181,372.00	2,312,959.63	-1,131,587.63
42119002	Fondo de Impuesto Sobre la Renta	22,094,819.00	32,616,556.21	-10,521,737.21
42119000	**PARTICIPACIONES ESTATALES**	**12,992,965.00**	**12,859,195.00**	**133,770.00**
42119001	Fondo Estatal	12,992,965.00	12,859,195.00	133,770.00
42120000	**APORTACIONES**	**404,365,955.00**	**404,345,955.00**	**20,000.00**
42121001	Fondo Estatal Para El Fortalecimiento de los Municipios	320,102,801.00	320,102,801.00	0.00
42121002	Fondo Estatal Para la Infraestructura Social Municipal	80,243,154.00	80,243,154.00	0.00
42122000	Aportaciones Estatales	4,010,000.00	4,000,000.00	10,000.00
42124000	Aportaciones de Terceros	10,000.00	0.00	10,000.00
42130000	**CONVENIOS**	**335,084,428.62**	**78,259,278.95**	**256,825,149.67**
42131002	Otras Operaciones Extraordinarias	335,084,428.62	78,259,278.95	256,825,149.67
42100000	**PARTICIPACIONES Y APORTACIONES**	**1,453,495,123.62**	**1,235,687,730.63**	**217,807,392.99**

DIRECCIÓN MUNICIPAL DE ADMINISTRACIÓN Y FINANZAS

ESTADO ANALITICO DE LOS INGRESOS PRESUPUESTARIOS 2016
CONSOLIDADO

CTA	NOMBRE	PRESUPUESTO	RECAUDADO	VARIACION
43100000	INGRESOS DERIVADOS DEL FINANCIAMIENTO	50,000,000.00	0.00	50,000,000.00
43111000	Ingresos por Financiamiento 20XX	0.00	0.00	0.00
43113000	Ingresos por Financiamiento anticipo FAIS	0.00	0.00	0.00
43112000	Crédito en Cuenta Corriente	50,000,000.00	0.00	50,000,000.00
43100000	INGRESOS FINANCIEROS	50,000,000.00	0.00	50,000,000.00
40000000	SUMA TOTAL DE LOS INGRESOS	2,139,751,553.73	1,931,817,696.78	207,933,856.95

GOBIERNO CIUDADANO DE DURANGO

7

ESTADO ANALÍTICO DEL EJERCICIO DEL PRESUPUESTO DE EGRESOS A DICIEMBRE 2016

Gobierno Municipal de Durango

MUNICIPIO DE DURANGO
DIRECCION MUNICIPAL DE ADMINISTRACIÓN Y FINANZAS

ESTADO ANALITICO DEL EJERCICIO DEL PRESUPUESTO DE EGRESOS 2016
CONSOLIDADO

CTA	NOMBRE	PRESUPUESTO	EJERCIDO	VARIACION
	EGRESOS			
51110000	**REMUNERACIONES AL PERSONAL DE CARÁCTER PERMANENTE**	**320,904,851.90**	**349,700,232.36**	**-28,795,380.46**
51111000	Dietas	8,600,573.22	7,177,229.26	1,423,343.96
51113000	Sueldo Base al Personal Permanente	312,304,278.68	342,523,003.10	-30,218,724.42
51120000	**REMUNERACIONES AL PERSONAL DE CARACTER TRANSITORIO**	**50,483,236.62**	**22,323,706.77**	**28,159,529.85**
51121000	Honorarios y Asimilables a Salarios	3,933,055.97	459,921.98	3,473,133.99
51122000	Sueldo Base al Personal Eventual	45,890,250.25	21,530,418.79	24,359,831.46
51123000	Retribuciones por Servicios de Carácter social	659,930.40	333,366.00	326,564.40
51130000	**REMUNERACIONES ADICIONALES Y ESPECIALES**	**172,704,606.61**	**163,959,159.76**	**8,745,446.85**
51132000	Prima Vacacional, Dominical y Gratificación de Fin de Año	68,883,590.09	67,243,612.33	1,639,977.76
51133000	Horas Extraordinarias	11,911,440.94	13,134,342.43	-1,222,901.49
51134000	Compensaciones	91,856,435.38	83,581,205.00	8,275,230.38
51137000	Honorarios Especiales	53,140.20	0.00	53,140.20
51140000	**SEGURIDAD SOCIAL**	**114,329,279.75**	**90,682,924.40**	**23,646,355.35**
51141000	Aportaciones de Seguridad Social	79,205,336.57	56,756,956.68	22,448,379.89
51143000	Aportaciones al Sistema para el Retiro	27,880,071.05	29,187,866.60	-1,307,795.55
51144000	Aportaciones para Seguros	7,243,872.13	4,738,101.12	2,505,771.01
51150000	**OTRAS PRESTACIONES SOCIALES Y ECONOMICAS**	**111,264,948.18**	**121,674,777.63**	**-10,409,829.45**
51152000	Indemnizaciones	9,000,000.00	19,632,690.15	-10,632,690.15
51154000	Prestaciones Contractuales	58,478,066.79	55,672,076.42	2,805,990.37
51155000	Apoyo a la Capacitación de los Servidores Públicos	6,151,857.50	529,359.72	5,622,497.78
51159000	Otras Prestaciones Sociales y Económicas	37,635,023.89	45,840,651.34	-8,205,627.45
51100000	**SERVICIOS PERSONALES**	**769,686,923.06**	**748,340,800.92**	**21,346,122.14**

51210000	**MATERIALES DE ADMINISTRACIÓN Y EMISIÓN DE DOCUMENTOS**	**18,132,473.28**	**15,163,681.80**	**2,968,791.48**
51211000	Materiales, Utiles y Equipos Menores de Oficina	2,482,706.28	2,801,373.73	-318,667.45
51212000	Materiales y Utiles de Impresión y Reproducción	12,109,889.00	8,154,532.62	3,955,356.38
51214000	Materiales , Utiles y Equipos Menores de Tecnologia de Información y Com.	2,194,543.00	2,810,266.92	-615,723.92
51216000	Material de Limpieza	1,264,785.00	1,360,440.53	-95,655.53
51217000	Material y Utiles de Enseñanza	80,550.00	37,068.00	43,482.00
51220000	**ALIMENTOS Y UTENCILIOS**	**9,630,499.50**	**11,164,064.25**	**-1,533,564.75**
51221000	Productos Alimenticios para Personas	4,731,008.00	6,078,820.07	-1,347,812.07
51222000	Productos Alimenticios para Animales	4,897,991.50	5,056,627.67	-158,636.17
51223000	Utensilios para el Servicio de Comedor	1,500.00	28,616.51	-27,116.51
51230000	**MATERIALES Y ARTICULOS DE CONSTRUCCIÓN Y REPARACIÓN**	**9,415,974.55**	**15,609,110.82**	**-6,193,136.27**
51241000	Productos Minerales No Metalicos	2,594,284.15	10,948,385.37	-8,354,101.22
51242000	Cementos y Productos de Cemento	6,890.40	246,794.23	-239,903.83
51244000	Madera y Productos de Madera	264,000.00	648,815.37	-384,815.37
51246000	Material Electrico y Electronico	4,000,000.00	3,395,036.00	604,964.00
51249000	Otros Materiales y Articulos de Construcción y Reparación	2,550,800.00	370,079.85	2,180,720.15
51250000	**PRODUCTOS QUIMICOS, FARMACEUTICOS Y DE LABORATORIO**	**4,782,000.00**	**4,684,964.78**	**97,035.22**
51252000	Fertilizantes, Pesticidas y Otros Agroquimicos	61,000.00	108,466.42	-47,466.42
51253000	Medicinas y Productos Farmaceuticos	4,307,000.00	4,176,842.51	130,157.49
51254000	Materiales, Accesorios y Suministros Médicos	30,000.00	16,096.18	13,903.82
51259000	Otros Productos Quimicos	384,000.00	383,559.67	440.33
51260000	**COMBUSTIBLES, LUBRICANTES Y ADITIVOS**	**56,572,300.00**	**49,710,481.45**	**6,861,818.55**
51261000	Combustibles, Lubricantes y Aditivos	56,572,300.00	49,710,481.45	6,861,818.55
51270000	**VESTUARIO, BLANCOS, PRENDAS DE PROTECCIÓN Y ARTICULOS DEPORTIVOS**	**7,333,592.74**	**6,926,205.11**	**407,387.63**
51271000	Vestuario y Uniformes	7,113,592.74	6,321,504.82	792,087.92
51273000	Articulos Deportivos Prendas de Seguridad y P.P.	207,000.00	586,140.29	-379,140.29
51274000	Productos Textiles Art. Deportivos	13,000.00	0.00	13,000.00
51275000	Blancos y Otros Productos Textiles	0.00	18,560.00	-18,560.00
51280000	**MATERIALES Y SUMINISTROS DE SEGURIDAD**	**5,435,000.00**	**4,920,362.14**	**514,637.86**
51282000	Materiales de Seguridad Pública	425,000.00	230,748.94	194,251.06

MUNICIPIO DE DURANGO
DIRECCION MUNICIPAL DE ADMINISTRACIÓN Y FINANZAS

ESTADO ANALITICO DEL EJERCICIO DEL PRESUPUESTO DE EGRESOS 2016
CONSOLIDADO

CTA	NOMBRE	PRESUPUESTO	EJERCIDO	VARIACION
51283000	Prendas de Proteccion de Seguridad Publica Nacional	5,010,000.00	4,689,613.20	
51290000	**HERRAMIENTAS, REFACCIONES Y ACCESORIOS MENORES**	**231,400.00**	**454,453.37**	**-223,053.37**
51291000	Herramientas Menores	187,750.00	351,719.17	-163,969.17
51292000	Refacciones y Accesorios Menores de Edificios	38,650.00	30,826.20	7,823.80
51293000	Refacciones y Accesorios Menores de Mobiliario y Equipo	0.00	21,930.92	-21,930.92
51294000	Refacciones y Accesorios Menores de Equipo de computo y Tecnologías de la Información	0.00	22,780.23	-22,780.23
51296000	Refacciones y Accesorios Menores de Equipo de Transporte	5,000.00	23,194.85	-18,194.85
51298000	Refacciones y Accesorios Menores de Maquinaria y otros equipos	0.00	4,002.00	
51200000	**MATERIALES Y SUMINISTROS**	**111,533,240.07**	**108,633,323.72**	**2,899,916.35**
51310000	**SERVICIOS BASICOS**	**122,065,882.60**	**114,412,333.35**	**7,653,549.25**
51311000	Energía electrica	107,661,376.60	105,053,732.00	2,607,644.60
51312000	Gas	4,128,300.00	2,101,681.52	2,026,618.48
51313000	Agua	4,295,150.00	3,009,043.40	1,286,106.60
51314000	Telefonia Tradicional	2,676,878.00	2,209,982.58	466,895.42
51315000	Telefonia Celular	2,208,378.00	809,741.58	1,398,636.42
51317000	Servicios de Acceso de Internet, Redes y Procesamiento de Información	985,000.00	1,119,849.90	-134,849.90
51318000	Servicios Postales y Telegraficos	110,800.00	108,302.37	2,497.63
51320000	**SERVICIOS DE ARRENDAMIENTO**	**69,142,716.28**	**57,332,845.07**	**11,809,871.21**
51321000	Arrendamiento de Edificios	5,526,986.28	5,775,232.96	-248,246.68
51322000	Arrendamiento de Mobiliario y Equipo de Administración, Educacional y Recreativo	24,100,000.00	18,655,336.00	5,444,664.00
51324000	Arrendamiento de Equipo de Transporte	9,223,800.00	7,891,274.32	1,332,525.68
51325000	Arrendamiento de Maquinaria, Otros Equipos y Herramientas	22,151,530.00	19,435,504.48	2,716,025.52
51328000	Otros Arrendamientos	8,140,400.00	5,575,497.31	2,564,902.69
51330000	**SERVICIOS PROFESIONALES, CIENTIFICOS Y TECNICOS Y OTROS SERVICIOS**	**33,987,529.43**	**30,888,354.83**	**3,099,174.60**
51333000	Servicios de Consultoría Administrativa, Procesos, Técnica y en Tecnologías de la Información	22,167,063.43	23,484,882.01	-1,317,818.58
51334000	Servicios de Capacitación	7,840,855.00	5,709,355.00	2,131,500.00
51336000	Servicios de apoyo administrativo, traducción, fotocopiado e impresión	2,424,611.00	0.00	2,424,611.00
51339000	Servicios Profesionales, Cientificos y Técnicos Integrales	1,555,000.00	1,694,117.82	
51340000	**SERVICIOS FINANCIEROS, BANCARIOS Y COMERCIALES**	**8,325,211.10**	**7,145,990.50**	**1,179,220.60**
51341000	Servicios Financieros y Bancarios	3,195,000.00	2,966,015.38	228,984.62
51345000	Seguros de Bienes Patrimoniales	4,501,211.10	4,120,233.93	380,977.17
51347000	Fletes y Maniobras	629,000.00	59,741.19	569,258.81
51350000	**SERVICIOS DE INSTALACIÓN, REPARACIÓN Y MANTENIMIENTO**	**94,234,768.00**	**100,322,804.19**	**-6,088,036.19**
51351000	Conservación y Mantenimiento Menor de Inmuebles	10,312,983.00	13,958,890.77	-3,645,907.77
51352000	Inst. Reparación y Mtto. De Mob. Y Eq. de Administración	60,200.00	35,793.87	24,406.13
51353000	Reparación y Mantenimiento de Equipo de Computo	279,750.00	244,702.11	35,047.89
51355000	Reparación y Mantenimiento de Equipo de Transporte	16,129,960.00	13,351,707.55	2,778,252.45
51357000	Instalación , Reparación y Mtto. De Maquinaria, Otros Eqipos y Herramientas	5,157,130.00	5,953,905.75	-796,775.75
51358000	Servicios de Limpieza y Manejo de Desechos	62,294,745.00	66,777,804.14	-4,483,059.14
51360000	**SERVICIOS DE COMUNICACIÓN SOCIAL Y PUBLICIDAD**	**32,537,984.00**	**31,800,857.41**	**737,126.59**
51361000	Difusión por radio, televisión y otros medios de mensajes sobre programas y actividades gubema	32,537,984.00	31,800,857.41	737,126.59
51370000	**SERVICIOS DE TRASLADO Y VIATICOS**	**2,671,830.00**	**2,883,947.45**	**-212,117.45**
51371000	Pasajes Aereos	1,386,890.00	1,631,787.38	-244,897.38
51372000	Pasajes Terrestres	405,340.00	204,212.13	201,127.87
51375000	Viaticos en el Pais	858,600.00	793,749.90	64,850.10
51376000	viaticos en el Extranjero	21,000.00	254,198.04	-233,198.04
51380000	**SERVICIOS OFICIALES**	**34,584,158.99**	**33,197,120.59**	**1,387,038.40**
51382000	Gastos de Orden Social y Cultural	31,879,958.99	30,505,516.34	1,374,442.65
51385000	Gastos de Representación	2,704,200.00	2,691,604.25	12,595.75
51390000	**OTROS SERVICIOS GENERALES**	**22,671,872.49**	**27,942,435.58**	**-5,270,563.09**
51391000	Servicios Funerarios y de Cementerios	20,000.00	69,087.00	-49,087.00
51392000	Impuestos y Derechos	6,657,982.70	3,279,185.20	3,378,797.50
51395000	Penas, Multas, Accesorios y Actualizaciones	10,000.00	1,363,250.00	-1,353,250.00

MUNICIPIO DE DURANGO
DIRECCION MUNICIPAL DE ADMINISTRACIÓN Y FINANZAS

ESTADO ANALITICO DEL EJERCICIO DEL PRESUPUESTO DE EGRESOS 2016
CONSOLIDADO

CTA	NOMBRE	PRESUPUESTO	EJERCIDO	VARIACION
51396000	Otros Gastos por Responsabilidades	3,340,832.00	1,573,278.67	1,767,553.33
51399000	Otros Servicios Generales.	12,643,057.79	21,657,634.71	-9,014,576.92
51300000	**SERVICIOS GENERALES**	**420,221,952.89**	**405,926,688.97**	**14,295,263.92**
53000000	**PARTICIPACIONES Y APORTACIONES**	**0.00**	**0.00**	**0.00**
53800000	Participaciones	0.00	0.00	0.00
53830000	Aportaciones	0.00	0.00	0.00
53850000	**CONVENIOS**	**0.00**	**0.00**	**0.00**
53853000	Otros Convenios	0.00	0.00	0.00
53000000	**PARTICIPACIONES Y APORTACIONES**	**0.00**	**0.00**	**0.00**
13600000	**BIENES MUEBLES, INMUEBLES E INTANGIBLES**	**11,364,014.00**	**10,625,723.64**	**738,290.36**
13600000	Bienes Muebles, Inmuebles e Intangibles	11,364,014.00	10,625,723.64	738,290.36
13600000	**BIENES MUEBLES, INMUEBLES E INTANGIBLES**	**11,364,014.00**	**10,625,723.64**	**738,290.36**
13600000	**INVERSION PUBLICA**	**400,577,081.51**	**141,602,529.53**	**258,974,551.98**
13600000	Inversión Pública	400,577,081.51	141,602,529.53	258,974,551.98
13630000	**PROYECTOS PRODUCTIVOS Y ACCIONES DE FOMENTO**	**0.00**	**6,407,754.00**	**-6,407,754.00**
13630000	Acciones de Fomento	0.00	6,407,754.00	-6,407,754.00
13600000	**INVERSION PUBLICA**	**400,577,081.51**	**148,010,283.53**	**252,566,797.98**
52420000	**TRANSFERENCIAS OTORGADAS A ENTIDADES PARAESTATALES**	**87,547,573.17**	**91,873,894.01**	**-4,326,320.84**
52421000	Transferencias Otorgadas a Entidades Paraestatales	87,547,573.17	91,873,894.01	-4,326,320.84
52430000	**SUBSIDIOS Y SUBVENCIONES**	**159,436,822.60**	**204,089,436.86**	**-44,652,614.26**
52431000	Subsidio a la Prodcucción	159,436,822.60	204,089,436.86	-44,652,614.26
52440000	**AYUDAS SOCIALES**	**52,135,718.20**	**66,583,816.28**	**-14,448,098.08**
52441000	Ayudas Sociales a Personas	12,646,450.60	21,100,766.24	-8,454,315.64
52443000	Ayudas Sociales a Instituciones de Enseñanza	1,294,518.00	367,000.00	927,518.00
52445000	Ayudas Sociales a Instituciones sin Fines de Lucro	7,750,478.25	4,184,500.00	3,565,978.25
52448000	Ayudas por Desastres Naturales y Otros Siniestros	30,444,271.35	40,931,550.04	-10,487,278.69
52450000	**PENSIONES Y JUBILACIONES**	**1,100,000.00**	**866,313.71**	**233,686.29**
52452000	Jubilaciones	1,100,000.00	866,313.71	233,686.29
52000000	**TRANSFERENCIAS, ASIGNACIONES, SUBSIDIOS Y OTRAS AYUDAS**	**300,220,113.97**	**363,413,460.86**	**-63,193,346.89**
54920000	**AMORTIZACION DE LA DEUDA PÚBLICA**	**95,253,340.03**	**42,207,930.90**	**53,045,409.13**
54921000	Amortización de la Deuda Pública	95,253,340.03	42,207,930.90	53,045,409.13
54920000	**INTERESES DE LA DEUDA PÚBLICA**	**30,894,888.20**	**31,319,226.46**	**-424,338.26**
54921000	Intereses de la Deuda Interna con Instituciones de Credito	30,894,888.20	31,319,226.46	-424,338.26
54930000	**COMISIONES DE LA DEUDA PÚBLICA**	**0.00**	**0.00**	**0.00**
54931000	Comisiones de la Deuda Pública Interna	0.00	0.00	0.00
54900000	**INTERESES COMISIONES Y OTROS GASTOS DE LA DEUDA PÚBLICA**	**126,148,228.23**	**73,527,157.36**	**52,621,070.87**
50000000	**SUMA TOTAL DE EGRESOS**	**2,139,751,553.73**	**1,858,477,439.00**	**281,274,114.73**

GOBIERNO CIUDADANO DE DURANGO

8

COMPARATIVO MENSUAL 2016

Gobierno Municipal de Durango

MUNICIPIO DE DURANGO
DIRECCION MUNICIPAL DE ADMINISTRACIÓN Y FINANZAS

INGRESOS Y EGRESOS DEL 1o. DE ENERO AL 31 DE DICIEMBRE DE 2016

CTA	NOMBRE	ENERO	FEBRERO	MARZO	ABRIL	MAYO	JUNIO	JULIO	AGOSTO	SEPTIEMBRE	OCTUBRE	NOVIEMBRE	DICIEMBRE	ACUMULADO
EGRESOS														
51110000	REMUNERACIONES AL PERSONAL DE CARÁCTER PERMANENTE	30,486,125.32	28,674,334.06	32,348,234.28	30,085,204.69	28,877,628.29	27,713,383.43	28,389,430.29	29,679,258.57	28,320,692.10	28,666,004.15	28,356,636.26	29,961,068.92	349,700,232.36
51111000	Dietas	645,898.00	645,296.26	611,449.00	645,898.00	645,898.00	645,898.00	645,898.00	645,898.00	511,024.00	511,024.00	511,024.00	511,024.00	7,177,229.26
51113000	Sueldo Base al Personal Permanente	28,840,227.32	28,226,037.82	31,736,785.20	29,439,306.69	28,231,730.29	27,067,485.43	27,663,532.29	29,033,370.57	27,809,808.16	26,157,060.15	27,845,614.26	29,470,044.92	342,523,003.10
51120000	REMUNERACIONES AL PERSONAL DE CARACTER TRANSITORIO	67,688.00	60,691.00	94,769.46	64,226.86	2,483,883.83	2,479,856.81	2,628,743.00	2,782,925.00	2,117,865.78	2,605,661.00	3,245,360.00	3,701,797.00	22,323,706.77
51121000	Honorarios y Asimilables a Salarios	24,688.00	21,941.00	57,280.46	37,060.86	28,158.83	45,277.81	14,013.00	20,004.00	0.00	20,000.00	117,500.00	74,000.00	459,921.98
51122000	Sueldo Base al Personal Eventual	0.00	0.00	0.00	0.00	2,420,725.00	2,414,589.00	2,594,730.00	2,744,921.00	2,097,465.79	2,560,831.00	3,088,460.00	3,596,897.00	21,530,418.79
51123000	Retribuciones por Servicios de Carácter social	33,000.00	38,750.00	37,500.00	27,166.00	35,000.00	20,000.00	20,000.00	18,000.00	20,400.00	25,250.00	29,400.00	26,900.00	333,366.00
51130000	REMUNERACIONES ADICIONALES Y ESPECIALES	5,415,375.83	7,639,140.33	9,029,025.18	8,056,550.55	8,785,233.51	8,096,748.19	13,711,330.65	10,633,032.97	8,792,645.23	7,974,725.09	6,301,083.21	84,130,469.40	183,959,159.76
51132000	Prima Vacacional, Dominical y Gratificación de Fin de Año	84,723.77	167,093.38	148,347.58	280,781.36	220,841.15	272,854.00	4,286,305.93	3,216,111.94	1,970,585.19	859,633.14	335,295.60	55,582,939.31	67,243,912.33
51133000	Horas Extraordinarias	1,088,454.50	977,295.72	1,037,722.19	1,034,515.89	1,216,737.40	1,115,902.75	982,544.89	1,221,865.43	950,846.32	1,085,455.14	1,209,313.70	1,213,568.49	13,134,342.43
51134000	Compensaciones	7,245,197.26	6,674,751.23	7,835,955.35	6,741,253.30	7,347,654.98	6,707,991.43	8,442,479.83	6,395,055.60	5,870,913.72	6,229,636.81	6,756,473.91	7,333,841.60	83,581,205.00
51137000	Honorarios Especiales	0.00	0.00	0.00	0.00	0.00	0.00	0.00	0.00	0.00	0.00	0.00	0.00	0.00
51140000	SEGURIDAD SOCIAL	6,041,756.70	4,435,476.35	6,181,666.62	5,814,013.19	5,586,816.32	4,560,810.41	13,737,023.65	9,042,262.88	5,166,294.36	5,781,385.14	3,456,172.03	9,040,064.75	90,582,924.40
51141000	Aportaciones de Seguridad Social	2,892,412.32	4,421,800.74	3,969,988.82	4,486,253.27	5,176,158.41	4,508,967.21	9,013,943.66	4,592,762.90	5,108,294.36	4,450,887.27	3,489,395.34	4,616,109.38	58,256,956.68
51143000	Aportaciones al Sistema para el Retiro	3,049,386.38	0.00	4,164,684.35	1,105.44	4,310,923.17	0.00	4,371,643.40	4,555,730.62	0.00	4,310,437.87	0.00	4,423,955.37	29,187,866.60
51144000	Aportaciones para Seguros	0.00	13,872.61	27,013.45	4,326,654.48	16,934.74	51,843.20	351,436.59	-16,230.64	0.00	0.00	-33,223.31	0.00	4,738,101.12
51150000	OTRAS PRESTACIONES SOCIALES Y ECONOMICAS	6,875,736.47	6,621,613.67	7,449,360.66	7,657,901.54	7,848,591.21	8,151,208.81	9,630,954.69	15,898,377.43	11,774,620.24	13,260,553.60	9,579,853.87	17,426,797.44	121,674,777.63
51152000	Indemnizaciones	0.00	645,129.01	356,850.07	565,363.18	366,166.85	229,776.53	868,120.40	7,085,013.89	4,102,784.36	3,745,837.58	1,518,813.27	348,854.00	19,832,890.15
51154000	Prestaciones Contractuales	4,287,537.00	3,712,372.44	4,130,870.52	4,458,482.14	4,056,905.28	4,104,240.13	4,913,945.57	4,767,583.00	3,897,348.87	5,772,940.93	4,099,273.75	7,488,578.79	55,672,078.42
51155000	Apoyo a la Capacitación de los Servidores Públicos	0.00	61,200.00	0.00	0.00	0.00	0.00	49,039.72	0.00	0.00	0.00	0.00	408,120.00	529,359.72
51159000	Otras Prestaciones Sociales y Económicas	2,588,199.47	2,383,113.22	2,959,648.07	2,634,056.22	2,625,519.08	3,817,189.95	4,010,849.20	4,145,780.54	3,774,507.01	3,741,775.08	3,961,766.85	9,200,246.65	45,640,651.34
51100000	SERVICIOS PERSONALES	51,879,722.02	48,031,455.43	57,694,695.86	54,677,896.83	56,791,353.18	51,002,017.45	68,017,482.48	68,833,666.85	56,112,657.78	59,270,548.98	52,939,187.37	124,279,197.51	748,340,609.92
51210000	MATERIALES DE ADMINISTRACIÓN Y EMISIÓN DE DOCUMENTOS	1,279,905.21	410,446.37	1,398,590.11	838,984.84	1,027,884.62	660,976.68	1,470,846.81	1,517,358.36	109,201.40	653,175.81	887,413.35	4,899,987.44	15,163,681.89
51211000	Materiales, Utiles y Equipos Menores de Oficina	75,857.38	66,117.22	96,983.64	124,731.80	190,089.26	120,335.06	291,783.26	242,620.24	2,757.14	279,137.85	189,589.65	1,121,371.23	2,801,373.73
51212000	Materiales y Utiles de Impresión y Reproducción	1,027,110.40	197,578.27	1,175,463.02	457,831.58	348,609.74	371,969.14	842,392.69	566,455.78	60,788.43	124,894.93	278,613.91	2,882,844.73	8,154,532.62
51214000	Materiales, Utiles y Equipos Menores de Tecnologías de Información y Com.	176,940.43	61,632.28	7,081.01	133,832.68	368,349.43	107,558.62	309,560.62	558,098.26	0.00	194,052.61	311,156.02	561,800.00	2,810,266.92
51216000	Material de Limpieza	0.00	64,920.62	118,978.44	119,832.60	118,668.19	59,673.86	216,198.24	128,744.08	42,627.83	60,554.42	96,459.77	331,782.48	1,360,440.53
51217000	Material y Utiles de Enseñanza	0.00	0.00	0.00	2,736.00	1,368.00	1,440.00	8,712.00	1,440.00	3,048.00	4,536.00	11,692.00	2,196.00	37,068.00
51220000	ALIMENTOS Y UTENCILIOS	42,229.45	1,039,560.10	1,173,584.98	646,960.65	669,551.58	1,032,618.67	2,604,711.37	283,014.43	196,827.10	853,867.60	448,281.76	2,168,437.32	11,164,044.25
51221000	Productos Alimenticios para Personas	42,229.45	396,687.30	582,746.50	327,899.25	367,568.10	528,199.41	1,559,479.56	253,114.43	189,928.09	445,313.60	441,337.56	940,116.82	6,076,620.07
51222000	Productos Alimenticios para Animales	0.00	841,072.80	590,836.40	320,536.40	320,536.40	501,492.26	1,043,532.81	9,900.00	0.00	406,336.40	0.00	1,222,364.20	5,056,827.67
51223000	Utensilios para el Servicio de Comedor	0.00	0.00	0.00	525.00	1,449.00	2,127.00	1,699.00	0.00	8,899.01	1,037.00	6,944.20	5,936.30	28,616.51
51230000	MATERIALES Y ARTICULOS DE CONSTRUCCIÓN Y REPARACIÓN	55,560.70	45,568.74	168,804.13	8,924.92	298,688.51	5,455.54	4,026,608.25	3,554.88	0.00	19,855.35	42,234.71	10,910,755.07	15,609,110.82
51241000	Productos Minerales No Metálicos	0.00	0.00	0.00	0.00	0.00	0.00	1,788,727.65	0.00	0.00	19,855.35	0.00	9,159,702.37	10,968,385.37
51242000	Cementos y Productos de Cemento	0.00	0.00	0.00	0.00	0.00	0.00	0.00	0.00	0.00	0.00	0.00	248,794.23	248,794.23
51244000	Madera y Productos de Madera	0.00	1,047.94	93,922.26	8,661.72	25,865.39	899.68	406,649.80	3,554.88	0.00	0.00	30,268.71	77,947.09	648,815.37
51246000	Material Eléctrico y Electrónico	66,660.70	44,520.80	54,733.44	0.00	91,408.00	525.87	1,772,399.52	0.00	0.00	0.00	11,968.00	1,330,820.17	3,395,036.00
51249000	Otros Materiales y Artículos de Construcción y Reparación	0.00	0.00	20,148.45	263.20	173,335.12	2,010.59	78,831.28	0.00	0.00	0.00	0.00	95,491.21	370,079.85
51250000	PRODUCTOS QUIMICOS, FARMACEUTICOS Y DE LABORATORIO	0.00	64,991.73	306,682.71	898,399.75	66,452.04	131,266.11	1,532,944.46	145,918.13	13,228.85	87,446.62	346,729.02	1,092,916.54	4,684,964.76
51252000	Fertilizantes, Pesticidas y Otros Agroquímicos	0.00	0.00	0.00	2,412.80	0.00	10,060.00	1,214.97	0.00	0.00	0.00	65,276.72	29,461.93	108,426.42
51253000	Medicinas y Productos Farmacéuticos	0.00	64,991.73	261,087.32	893,986.95	66,452.04	120,263.91	1,507,505.93	93,929.82	9,397.30	87,446.62	281,443.30	790,237.59	4,176,842.51
51254000	Materiales, Accesorios y Suministros Médicos	0.00	0.00	0.00	0.00	0.00	922.20	1,350.00	0.00	0.00	0.00	0.00	13,823.98	16,096.18
51255000	Materiales y Accesorios de Laboratorio	0.00	0.00	0.00	0.00	0.00	0.00	0.00	0.00	0.00	0.00	0.00	0.00	0.00
51259000	Otros Productos Químicos	0.00	0.00	45,595.39	0.00	0.00	0.00	22,773.56	51,988.31	3,829.35	0.00	0.00	259,373.04	383,559.67
51260000	COMBUSTIBLES, LUBRICANTES Y ADITIVOS	0.00	5,049,065.49	2,884,374.18	5,726,423.04	4,840,942.11	3,258,591.53	5,289,302.57	4,972,731.41	2,501,727.21	3,633,135.32	3,538,838.62	8,215,349.97	49,710,481.45
51261000	Combustibles, Lubricantes y Aditivos	0.00	5,049,065.49	2,884,374.18	5,726,423.04	4,840,942.11	3,258,591.53	5,289,302.57	4,972,731.41	2,501,727.21	3,633,135.32	3,538,838.62	8,215,349.97	49,710,481.45
51270000	VESTUARIO, BLANCOS, PRENDAS DE PROTECCIÓN Y ARTICULOS DEPORTIVOS	0.00	43,175.89	4,000.00	7,239.00	455,056.40	56,459.98	49,525.96	109,217.83	0.00	166,509.16	17,222.52	6,017,779.27	6,926,205.11
51271000	Vestuario y Uniformes	0.00	43,175.89	0.00	6,890.00	455,056.40	56,144.98	20,906.60	47,611.04	0.00	150,017.00	11,075.20	5,524,667.71	6,321,504.82
51272000	Prendas de Seguridad y Protección Personal	0.00	0.00	4,000.00	369.00	0.00	315.00	22,558.46	61,606.79	0.00	16,492.16	6,147.32	474,851.56	586,140.29
51273000	Artículos Deportivos	0.00	0.00	0.00	0.00	0.00	0.00	0.00	0.00	0.00	0.00	0.00	0.00	0.00
51274000	Productos Textiles	0.00	0.00	0.00	0.00	0.00	0.00	0.00	0.00	0.00	0.00	0.00	0.00	0.00
51275000	Blancos y Otros Productos Textiles	0.00	0.00	0.00	0.00	0.00	0.00	0.00	0.00	0.00	0.00	0.00	18,560.00	18,560.00
51280000	MATERIALES Y SUMINISTROS DE SEGURIDAD	0.00	0.00	0.00	0.00	0.00	0.00	0.00	0.00	0.00	0.00	230,748.94	4,689,613.20	4,920,362.14
51282000	Materiales de Seguridad Pública	0.00	0.00	0.00	0.00	0.00	0.00	0.00	0.00	0.00	0.00	230,748.94	0.00	230,748.94
51283000	Materiales y Suministros para Seguridad Pública	0.00	0.00	0.00	0.00	0.00	0.00	0.00	0.00	0.00	0.00	0.00	4,689,613.20	4,689,613.20
51290000	HERRAMIENTAS, REFACCIONES Y ACCESORIOS MENORES	704.21	2,121.60	5,942.20	58,911.43	54,070.21	13,896.78	55,553.02	14,346.87	4,771.03	11,557.13	63,303.01	167,267.88	454,453.37
51291000	Herramientas Menores	704.21	2,121.60	4,587.84	57,086.19	46,411.71	7,893.68	23,826.12	9,635.02	573.04	9,510.33	47,622.07	144,944.76	351,719.17
51292000	Refacciones y Accesorios Menores de Edificios	0.00	0.00	1,354.36	1,825.24	7,658.50	2,000.10	2,429.90	4,638.22	0.00	2,735.40	1,428.46	8,858.03	30,828.20
51293000	Refacciones y Accesorios Menores de Mobiliario y Equipo	0.00	0.00	0.00	0.00	0.00	0.00	10,295.00	272.63	0.00	356.00	4,306.79	6,700.50	21,930.92
51294000	Refacciones y Accesorios Menores de Equipo de cómputo y Tecnologías de la Información	0.00	0.00	0.00	0.00	0.00	0.00	0.00	0.00	4,197.99	1,865.40	12,047.10	4,569.74	22,780.23
51295000	Refacciones y Accesorios Menores de Equipo de Transporte	0.00	0.00	0.00	0.00	0.00	0.00	18,000.00	0.00	0.00	0.00	0.00	4,194.86	23,194.86
51296000	Refacciones y Accesorios Menores de Maquinaria y Otros Equipos	0.00	0.00	0.00	0.00	0.00	4,002.00	0.00	0.00	0.00	0.00	0.00	0.00	4,002.00
51200000	MATERIALES Y SUMINISTROS	1,411,502.57	6,655,331.92	5,941,894.28	8,185,843.43	7,223,765.39	5,157,444.29	15,026,291.56	7,026,149.91	2,827,753.39	5,435,476.39	5,576,762.93	36,162,116.69	106,633,323.72

MUNICIPIO DE DURANGO
DIRECCION MUNICIPAL DE ADMINISTRACIÓN Y FINANZAS

INGRESOS Y EGRESOS DEL 1o. DE ENERO AL 31 DE DICIEMBRE DE 2016

CTA	NOMBRE	ENERO	FEBRERO	MARZO	ABRIL	MAYO	JUNIO	JULIO	AGOSTO	SEPTIEMBRE	OCTUBRE	NOVIEMBRE	DICIEMBRE	ACUMULADO
51310000	SERVICIOS BASICOS	8,098,028.37	8,630,309.93	8,731,439.36	9,038,893.45	8,530,056.10	9,486,736.91	11,489,881.72	9,750,419.63	8,655,881.85	9,132,254.11	8,681,480.58	13,194,751.31	114,412,333.35
51311000	Energia electrica	7,871,538.00	8,191,295.00	8,217,076.00	8,560,055.00	7,993,156.00	9,071,744.00	7,831,079.00	8,897,944.00	8,373,004.00	8,681,552.00	8,264,655.00	12,100,634.00	105,053,732.00
51312000	Gas	0.00	116,730.50	134,436.85	164,486.90	173,402.70	119,359.11	117,898.31	499,445.34	21,082.76	219,926.45	167,032.35	347,879.25	2,101,881.52
51313000	Agua	0.00	0.00	0.00	0.00	0.00	0.00	3,009,043.40	0.00	0.00	0.00	0.00	0.00	3,009,043.40
51314000	Telefonia Tradicional	137,290.43	137,502.11	181,269.97	112,082.60	180,865.48	112,029.61	318,849.81	180,898.84	180,595.10	147,681.57	112,015.76	408,821.30	2,209,862.58
51315000	Telefonia Celular	0.00	103,090.63	109,314.86	99,257.51	97,825.13	93,432.87	97,523.21	88,132.47	0.00	1,554.97	36,608.75	83,001.16	809,741.58
51317000	Servicios de Acceso de Internet, Redes y Procesamiento de Información	81,199.94	81,199.91	82,034.84	81,200.00	81,216.34	81,199.99	81,235.33	81,199.38	81,199.99	81,209.00	81,199.95	225,755.23	1,119,849.90
51318000	Servicios Postales y Telegraficos	0.00	601.78	7,306.78	1,811.44	3,600.53	8,971.33	34,252.66	2,799.60	0.00	328.12	19,968.78	26,661.35	106,302.37
51320000	SERVICIOS DE ARRENDAMIENTO	2,526,039.16	3,648,487.45	4,772,558.37	5,541,714.34	5,984,749.30	5,716,797.52	7,990,853.28	4,492,410.41	1,859,297.84	3,012,983.15	3,331,680.47	9,275,011.78	57,332,845.07
51321000	Arrendamiento de Edificios	0.00	578,190.53	719,590.96	422,315.84	471,426.86	469,372.47	969,015.62	248,488.68	0.00	319,252.47	557,339.66	1,022,257.77	5,775,232.96
51323000	Arrendamiento de Mobiliario y Equipo de Administración, Educacional y Recreativo	1,776,698.75	1,776,698.75	1,776,698.75	1,776,698.75	1,776,698.75	1,776,698.75	1,776,698.75	1,243,689.11	1,243,689.11	1,243,688.31	0.00	2,487,378.22	18,655,336.00
51324000	Arrendamiento de Equipo de Transporte	749,340.41	749,340.41	749,340.41	749,340.41	749,340.41	749,340.41	749,340.41	524,538.29	524,538.29	524,538.29	0.00	1,072,276.58	7,891,274.32
51325000	Arrendamiento de Maquinaria, Otros Equipos y Herramientas	0.00	498,178.51	1,454,115.31	2,510,618.17	2,138,352.05	1,479,873.27	1,648,146.64	2,440,525.65	57,430.44	862,303.38	2,680,563.02	3,675,206.04	19,435,504.48
51328000	Otros Arrendamientos	0.00	76,059.25	73,212.94	82,541.17	28,929.13	1,241,512.62	2,847,653.86	37,188.68	33,640.00	43,060.70	83,787.79	1,017,891.17	5,575,497.31
51330000	SERVICIOS PROFESIONALES, CIENTIFICOS Y TECNICOS Y OTROS SERVICIOS	240,598.80	493,645.08	705,612.39	935,307.15	2,295,824.04	1,315,761.12	2,048,622.89	1,197,523.14	1,792,965.96	544,982.96	7,020,801.16	12,296,919.14	30,888,354.83
51333000	Servicios de Consultoría Administrativa, Procesos, Técnica y en Tecnologías de la Informació	240,598.80	493,645.08	705,612.39	935,307.15	2,295,824.04	1,315,761.12	2,048,622.89	597,523.14	1,792,965.96	478,382.98	2,899,873.66	9,880,984.82	23,484,882.01
51334000	Servicios de Capacitación	0.00	0.00	0.00	0.00	0.00	0.00	0.00	600,000.00	0.00	0.00	2,878,427.50	2,230,927.50	5,709,355.00
51339000	Servicios Profesionales, Científicos y Técnicos Integrales	0.00	0.00	0.00	0.00	0.00	0.00	0.00	0.00	0.00	66,600.00	1,442,500.00	165,017.62	1,694,117.62
51340000	SERVICIOS FINANCIEROS, BANCARIOS Y COMERCIALES	930,494.68	339,202.34	229,014.53	354,789.35	264,331.65	769,174.73	238,925.11	3,524,485.10	89,210.18	70,865.48	59,209.97	314,306.38	7,145,990.50
51341000	Servicios Financieros y Bancarios	928,651.14	339,202.34	205,464.07	118,161.06	97,737.56	355,650.28	226,140.80	177,586.45	53,284.38	70,865.48	122,998.92	270,281.90	2,986,015.38
51345000	Seguros de Bienes Patrimoniales	1,843.54	0.00	16,590.46	236,608.29	166,594.09	413,514.45	4,440.00	3,346,898.65	5,945.80	0.00	-92,661.35	20,460.00	4,120,233.93
51347000	Fletes y Maniobras	0.00	0.00	6,960.00	0.00	0.00	0.00	344.31	0.00	0.00	0.00	28,872.40	23,564.49	59,741.19
51348000	Comisiones por Ventas	0.00	0.00	0.00	0.00	0.00	0.00	0.00	0.00	0.00	0.00	0.00	0.00	0.00
51350000	SERVICIOS DE INSTALACIÓN, REPARACIÓN Y MANTENIMIENTO	51,273.54	7,163,348.52	8,317,671.19	7,830,869.83	8,717,419.01	7,835,189.66	10,240,837.97	9,242,422.96	7,228,765.21	7,526,841.77	8,969,392.07	17,086,861.66	100,322,884.19
51351000	Conservación y Mantenimiento Menor de Inmuebles	4,365.89	626,423.89	935,740.80	834,698.17	913,685.17	882,026.49	1,745,532.70	399,127.66	182,623.94	420,056.31	1,716,899.96	5,317,484.79	13,956,890.77
51352000	Inst. Reparación y Mtto. De Mob. Y Eq. de Administración	0.00	0.00	116.00	1,287.60	7,076.00	5,925.11	3,480.72	1,873.16	0.00	0.00	4,723.52	11,311.76	35,793.87
51353000	Reparación y Mantenimiento de Equipo de Computo	0.00	0.00	13,400.60	11,202.98	158,897.22	1,905.00	13,872.13	5,574.72	0.00	1,800.00	12,702.93	24,237.52	244,702.11
51355000	Reparación y Mantenimiento de Equipo de Transporte	1,494.16	955,550.53	1,392,349.65	841,421.69	1,474,135.43	994,308.65	1,633,748.14	1,950,958.59	26,786.48	558,334.62	967,265.39	2,558,356.15	13,351,707.55
51357000	Instalación , Reparación y Mtto. De Maquinaria, Otros Equipos y Herramientas	46,392.49	134,614.86	754,140.82	685,024.94	760,987.22	251,981.12	1,029,921.22	673,966.23	32,355.00	303,003.76	213,837.23	1,068,700.86	5,953,905.75
51358000	Servicios de Limpieza y Manejo de Desechos	0.00	5,446,759.24	5,221,914.32	5,557,124.24	5,401,636.97	5,720,183.29	5,914,283.06	6,210,722.59	6,996,999.82	6,243,447.08	6,064,963.04	8,109,790.58	66,777,804.14
51360000	SERVICIOS DE COMUNICACIÓN SOCIAL Y PUBLICIDAD	1,725,366.48	3,257,714.95	2,656,287.22	2,746,716.91	3,991,702.20	1,457,736.67	2,990,503.81	2,649,079.31	0.00	1,343,225.92	2,700,063.74	6,293,460.20	31,800,857.41
51361000	Difusión por radio, televisión y otros medios de mensajes sobre programas y actividades gube	1,725,366.48	3,257,714.95	2,656,287.22	2,746,716.91	3,991,702.20	1,457,736.67	2,990,503.81	2,649,079.31	0.00	1,343,225.92	2,700,063.74	6,293,460.20	31,800,857.41
51370000	SERVICIOS DE TRASLADO Y VIATICOS	0.00	359,961.30	245,219.11	308,323.29	126,605.01	158,332.99	307,455.03	82,834.00	42,308.96	122,531.41	357,757.36	771,617.99	2,863,947.45
51371000	Pasajes Aereos	0.00	159,702.00	177,987.00	114,510.99	86,485.00	65,362.00	199,239.00	26,543.83	28,072.00	110,325.00	311,452.00	350,106.76	1,831,787.38
51372000	Pasajes Terrestres	0.00	4,425.00	9,806.24	6,640.21	7,610.00	19,759.40	20,077.60	0.00	2,018.00	3,812.00	16,271.07	113,790.61	204,212.13
51375000	Viáticos en el País	0.00	90,048.76	57,423.87	29,750.59	34,511.01	71,211.59	68,138.43	34,290.37	12,218.96	8,394.41	60,034.29	307,718.62	793,749.90
51376000	viáticos en el Extranjero	0.00	96,785.54	0.00	157,412.50	0.00	0.00	0.00	0.00	0.00	0.00	0.00	254,198.04	
51380000	SERVICIOS OFICIALES	2,657,883.56	4,728,189.45	2,146,637.46	3,316,430.60	2,575,038.70	983,784.50	2,081,631.92	498,620.69	565,477.89	330,775.38	2,997,494.23	11,094,036.01	33,197,120.59
51382000	Gastos de Orden Social y Cultural	2,657,883.56	4,600,170.06	2,007,897.84	3,214,000.50	2,456,907.17	829,798.78	1,746,468.59	498,620.69	565,477.89	422,221.84	1,975,394.36	9,529,675.06	30,505,516.34
51385000	Gastos de Representación	0.00	127,939.39	138,739.62	102,430.30	118,131.53	153,985.72	255,163.33	0.00	0.00	108,553.54	122,099.87	1,564,360.95	2,691,804.25
51390000	OTROS SERVICIOS GENERALES	24,000.00	4,047,845.04	4,353,251.56	3,518,876.81	2,688,509.06	1,326,351.91	2,154,276.28	1,688,314.02	742,684.11	452,494.09	1,493,865.38	5,241,936.38	27,942,435.58
51391000	Servicios Funerarios y de Cementerios	0.00	0.00	0.00	0.00	0.00	0.00	0.00	0.00	24,090.00	0.00	0.00	44,997.00	69,087.00
51392000	Impuestos y Derechos	0.00	1,549,212.00	59,361.19	1,042,654.00	398,302.00	42,350.58	39,817.00	1,931.28	0.00	0.00	-11,412.08	162,969.22	3,279,185.20
51395000	Penas, Multas, Accesorios y Actualizaciones	0.00	0.00	1,363,250.00	0.00	0.00	0.00	0.00	0.00	0.00	0.00	0.00	0.00	1,363,250.00
51396000	Otros Gastos por Responsabilidades	0.00	0.00	862,600.00	541,074.00	240,000.00	25,000.00	3,712.00	12,702.00	8,120.00	2,088.00	-151,466.24	29,548.91	1,573,278.67
51399000	Otros Servicios Generales	24,000.00	2,498,633.05	2,068,140.37	1,935,148.81	2,050,207.06	1,259,001.33	2,128,747.28	1,673,680.73	710,474.11	450,376.09	1,656,744.70	5,004,481.17	21,857,634.71
51300000	SERVICIOS GENERALES	16,345,684.59	33,659,804.08	32,158,091.13	33,690,992.73	34,358,036.15	29,046,866.01	39,459,198.91	33,307,109.26	20,946,692.00	22,736,605.27	34,752,745.97	75,558,971.77	405,926,668.97
53000000	PARTICIPACIONES Y APORTACIONES	0.00	0.00	0.00	0.00	0.00	0.00	0.00	0.00	0.00	0.00	0.00	0.00	0.00
53600000	Participaciones	0.00	0.00	0.00	0.00	0.00	0.00	0.00	0.00	0.00	0.00	0.00	0.00	0.00
53630000	Aportaciones	0.00	0.00	0.00	0.00	0.00	0.00	0.00	0.00	0.00	0.00	0.00	0.00	0.00
53650000	CONVENIOS	0.00	0.00	0.00	0.00	0.00	0.00	0.00	0.00	0.00	0.00	0.00	0.00	0.00
53653000	Otros Convenios	0.00	0.00	0.00	0.00	0.00	0.00	0.00	0.00	0.00	0.00	0.00	0.00	0.00
53000000	PARTICIPACIONES Y APORTACIONES	0.00	0.00	0.00	0.00	0.00	0.00	0.00	0.00	0.00	0.00	0.00	0.00	0.00
13600000	INVERSION PUBLICA	0.00	0.00	0.00	0.00	0.00	0.00	942,702.31	0.00	0.00	0.00	0.00	132,427,586.02	133,370,288.33
13600000	Inversión Pública	0.00	0.00	0.00	0.00	0.00	0.00	942,702.31	0.00	0.00	0.00	0.00	132,427,586.02	133,370,288.33
13630000	PROYECTOS PRODUCTIVOS Y ACCIONES DE FOMENTO	0.00	0.00	0.00	0.00	0.00	0.00	0.00	0.00	0.00	0.00	0.00	6,407,754.00	6,407,754.00
13630000	Acciones de Fomento	0.00	0.00	0.00	0.00	0.00	0.00	0.00	0.00	0.00	0.00	0.00	6,407,754.00	6,407,754.00
13000000	INVERSION PUBLICA	0.00	0.00	0.00	0.00	0.00	0.00	942,702.31	0.00	0.00	0.00	0.00	138,835,340.02	139,778,042.33
52420000	TRANSFERENCIAS OTORGADAS A ENTIDADES PARAESTATALES	4,105,382.85	7,492,038.43	11,335,435.03	5,237,032.09	4,660,640.71	9,509,808.84	15,731,432.35	2,187,986.51	4,452,379.81	5,619,085.34	9,360,295.06	12,162,376.97	91,873,894.01
52421000	Transferencias Otorgadas a Entidades Paraestatales	4,105,382.85	7,492,038.43	11,335,435.03	5,237,032.09	4,660,640.71	9,509,808.84	15,731,432.35	2,187,986.51	4,452,379.81	5,619,085.34	9,360,295.06	12,162,376.97	91,873,894.01
52430000	SUBSIDIOS Y SUBVENCIONES	47,923,240.22	25,150,319.98	43,728,429.62	8,905,116.19	10,888,214.28	9,613,669.39	8,553,977.59	19,938,260.26	1,537,559.36	2,916,639.15	8,658,029.90	18,473,499.93	204,089,436.88
52431000	Subsidios a la Producción	0.00	0.00	0.00	0.00	0.00	0.00	0.00	0.00	0.00	0.00	0.00	0.00	0.00

MUNICIPIO DE DURANGO
DIRECCION MUNICIPAL DE ADMINISTRACIÓN Y FINANZAS

INGRESOS Y EGRESOS DEL 1o. DE ENERO AL 31 DE DICIEMBRE DE 2016

CTA	NOMBRE	ENERO	FEBRERO	MARZO	ABRIL	MAYO	JUNIO	JULIO	AGOSTO	SEPTIEMBRE	OCTUBRE	NOVIEMBRE	DICIEMBRE	ACUMULADO
52433000	Subsidios a la Inversión	0.00	0.00	0.00	0.00	0.00	0.00	0.00	0.00	0.00	0.00	0.00	0.00	0.00
52439000	Otros subsidios	47,923,240.22	25,150,319.98	43,728,429.62	8,905,116.18	10,868,214.28	9,613,060.39	8,353,977.59	19,938,260.26	1,537,559.36	2,916,630.15	6,658,526.90	18,475,490.93	204,069,436.86
52440000	**AYUDAS SOCIALES**	**1,672,433.46**	**3,570,272.68**	**6,955,040.64**	**3,866,924.37**	**4,308,437.81**	**6,266,917.85**	**6,636,017.71**	**1,582,547.81**	**6,000.00**	**8,380,358.18**	**5,463,215.75**	**17,875,546.11**	**88,583,616.28**
52441000	Ayudas Sociales a Personas	230,632.00	686,669.66	1,831,720.42	312,325.45	27,934.18	606,407.65	1,431,713.33	1,431,047.81	6,000.00	91,435.00	113,557.40	14,331,923.38	21,100,766.24
52443000	Ayudas Sociales a Instituciones de Enseñanza	0.00	0.00	137,600.00	-3,000.00	0.00	0.00	215,400.00	3,000.00	0.00	0.00	0.00	14,000.00	367,000.00
52445000	Ayudas Sociales a Instituciones sin Fines de Lucro	0.00	0.00	16,000.00	574,000.00	676,000.00	389,000.00	663,500.00	148,500.00	0.00	630,500.00	458,000.00	469,000.00	4,184,500.00
52448000	Ayudas por Desastres Naturales y Otros Siniestros	1,441,801.46	2,883,602.92	4,969,720.23	2,883,602.92	3,604,503.65	5,271,510.20	4,325,404.38	0.00	0.00	7,558,421.18	4,891,658.35	3,081,324.75	40,931,550.04
52450000	**PENSIONES Y JUBILACIONES**	**58,034.40**	**64,257.68**	**70,029.06**	**65,168.53**	**59,230.09**	**63,658.06**	**65,648.01**	**65,010.00**	**64,615.19**	**62,595.32**	**65,030.74**	**155,036.61**	**866,313.71**
52452000	Jubilaciones	58,034.40	64,257.68	70,029.06	65,168.53	59,230.09	63,658.06	65,648.01	65,010.00	64,615.19	62,595.32	65,030.74	155,036.61	866,313.71
52000000	**TRANSFERENCIAS, ASIGNACIONES, SUBSIDIOS Y OTRAS AYUDAS**	**53,787,090.93**	**35,275,898.87**	**62,988,934.36**	**18,874,245.17**	**19,916,522.89**	**25,454,045.16**	**30,787,075.68**	**23,773,904.58**	**5,090,554.36**	**16,970,675.99**	**21,547,870.47**	**48,685,552.62**	**383,413,460.86**
54920000	**INTERESES DE LA DEUDA PÚBLICA**	**236,422.95**	**2,457,578.95**	**2,347,165.32**	**2,541,498.58**	**2,428,342.00**	**2,775,861.38**	**2,470,463.74**	**2,605,262.00**	**2,654,265.69**	**2,590,592.30**	**2,872,662.06**	**5,338,991.49**	**31,319,226.46**
54921000	Intereses de la Deuda Interna con Instituciones de Crédito	236,422.95	2,457,578.95	2,347,165.32	2,541,498.58	2,428,342.00	2,775,861.38	2,470,463.74	2,605,262.00	2,654,265.69	2,590,592.30	2,872,662.06	5,338,991.49	31,319,226.46
54930000	**COMISIONES DE LA DEUDA PÚBLICA**	**0.00**	**0.00**	**0.00**	**0.00**	**0.00**	**0.00**	**0.00**	**0.00**	**0.00**	**0.00**	**0.00**	**0.00**	**0.00**
54931000	Comisiones de la Deuda Pública Interna	0.00	0.00	0.00	0.00	0.00	0.00	0.00	0.00	0.00	0.00	0.00	0.00	0.00
54000000	**INTERESES COMISIONES Y OTROS GASTOS DE LA DEUDA PÚBLICA**	**236,422.95**	**2,457,578.95**	**2,347,165.32**	**2,541,498.58**	**2,428,342.00**	**2,775,861.38**	**2,470,463.74**	**2,605,262.00**	**2,654,265.69**	**2,590,592.30**	**2,872,662.06**	**5,338,991.49**	**31,319,226.46**
55100000	**ESTIMACIÓN, DEPRECIACIÓN, DETERIORO, AMORTIZACIÓN, PROVISIONES Y RESERVA**	**2,977,512.08**	**3,013,575.51**	**3,034,369.03**	**3,125,501.07**	**3,100,104.08**	**3,017,618.99**	**29,909,719.52**	**4,335,345.14**	**2,826,281.93**	**3,599,949.73**	**3,481,238.13**	**-21,304,788.43**	**41,026,446.78**
55110000	Estimaciones de Activos Circulantes	0.00	0.00	0.00	0.00	0.00	0.00	0.00	0.00	0.00	0.00	0.00	0.00	0.00
55120000	Estimaciones de Activos no Circulantes	0.00	0.00	24,925.52	114,320.85	68,525.00	70,496.35	26,584,337.21	1,501,057.69	525.03	304,728.52	290,641.90	-24,522,920.18	4,457,140.09
55130000	Depreciación de Bienes Inmuebles	381,678.95	381,678.95	381,678.95	381,678.95	381,678.95	381,678.95	381,678.95	381,678.95	381,678.95	776,424.01	772,633.04	783,839.70	5,766,989.30
55140000	Depreciación de Bienes Muebles	2,509,792.08	2,544,855.51	2,540,723.51	2,541,960.22	2,542,859.08	2,476,400.64	2,866,662.31	2,365,503.38	2,354,473.04	2,340,190.29	2,328,356.28	2,328,685.00	29,731,461.34
55150000	Deterioro de los Activos Biológicos	11,404.19	11,404.19	11,404.19	11,404.19	11,404.19	11,404.19	11,404.19	11,404.19	13,904.18	13,904.18	13,904.18	13,903.93	146,849.99
55160000	Amortización de Activos Intangibles	75,638.86	75,638.86	75,638.86	75,638.86	75,638.86	75,638.86	75,638.86	75,702.73	75,702.73	75,702.73	75,702.73	91,723.12	924,006.06
55400000	**OTROS GASTOS**	**0.00**	**0.00**	**0.00**	**0.00**	**0.00**	**0.00**	**0.00**	**0.00**	**0.00**	**0.00**	**0.00**	**0.00**	**0.00**
55410000	Penas, Multas, Accesorios y Actualizaciones	0.00	0.00	0.00	0.00	0.00	0.00	0.00	0.00	0.00	0.00	0.00	0.00	0.00
55420000	Pérdidas por Responsabilidades	0.00	0.00	0.00	0.00	0.00	0.00	0.00	0.00	0.00	0.00	0.00	0.00	0.00
55990000	Otra Pública	0.00	0.00	0.00	0.00	0.00	0.00	0.00	0.00	0.00	0.00	0.00	0.00	0.00
55000000	**OTROS GASTOS Y PERDIDAS EXTRAORDINARIAS**	**2,977,512.08**	**3,013,575.51**	**3,034,369.03**	**3,125,501.07**	**3,100,104.08**	**3,017,618.99**	**29,909,719.52**	**4,335,345.14**	**2,826,281.93**	**3,599,949.73**	**3,481,238.13**	**-21,304,788.43**	**41,026,446.78**
50000000	**SUMA TOTAL DE EGRESOS**	**126,517,035.14**	**130,094,734.56**	**162,684,549.15**	**120,295,077.81**	**123,726,123.87**	**115,455,853.28**	**186,621,925.28**	**139,383,528.74**	**91,427,525.15**	**110,521,848.66**	**121,169,586.93**	**409,658,401.57**	**1,635,437,690.04**

MUNICIPIO DE DURANGO
DIRECCION MUNICIPAL DE ADMINISTRACIÓN Y FINANZAS

INGRESOS Y EGRESOS DEL 1o. DE ENERO AL 31 DE DICIEMBRE DE 2016

CTA	NOMBRE	ENERO	FEBRERO	MARZO	ABRIL	MAYO	JUNIO	JULIO	AGOSTO	SEPTIEMBRE	OCTUBRE	NOVIEMBRE	DICIEMBRE	ACUMULADO
	INGRESOS													
41110000	IMPUESTO SOBRE LOS INGRESOS	50,581.00	75,481.00	104,049.00	145,934.00	143,439.00	134,142.00	138,788.00	121,866.00	247,039.50	160,795.25	93,083.00	225,935.00	1,639,112.75
41111000	Sobre Diversiones y Espectáculos Públicos	50,581.00	75,481.00	104,049.00	145,934.00	143,439.00	134,142.00	138,788.00	121,866.00	247,039.50	160,795.25	93,083.00	225,935.00	1,639,112.75
41120000	IMPUESTOS SOBRE EL PATRIMONIO	146,657,017.67	22,287,720.18	16,131,799.93	9,693,821.28	9,267,003.35	8,687,277.96	5,714,352.27	11,639,018.11	1,568,370.01	2,820,138.70	8,148,637.11	26,208,911.13	265,255,067.02
41121001	Impuesto del Ejercicio	141,956,371.90	18,084,088.35	13,008,409.18	5,674,650.28	5,216,933.07	2,984,987.68	2,240,990.15	3,606,053.40	851,796.90	1,317,613.48	3,592,217.61	11,140,351.13	209,654,843.13
41121002	Impuesto de Ejercicios Anteriores	6,900,645.97	4,203,631.83	3,123,389.85	3,928,971.00	4,050,070.28	3,642,290.30	3,473,362.12	8,232,964.71	836,573.11	1,502,525.22	4,556,419.50	15,149,560.00	55,600,423.89
41130000	IMPUESTO SOBRE LA PRODUCCION, EL CONSUMO Y LAS TRANSACCIONES	5,775,004.37	6,219,304.15	7,767,243.81	7,524,923.50	10,357,250.05	11,489,745.19	7,715,659.68	8,925,827.78	7,183,176.58	10,653,289.63	7,093,612.42	7,853,343.27	108,558,184.78
41131000	Sobre Actividades Comerciales y Oficio Ambulantes	242,388.00	160,069.00	179,260.00	261,850.43	119,730.86	113,985.85	65,106.00	96,600.33	72,397.14	252,947.00	156,944.58	563,124.81	2,284,404.00
41122000	Sobre Traslado de Dominio de Bienes Inmuebles	5,532,616.37	6,059,235.15	7,587,983.81	7,273,073.07	10,237,519.20	11,375,762.34	7,630,553.08	8,829,027.45	7,110,781.38	10,400,342.63	6,936,667.84	7,300,218.46	98,273,780.78
41170000	ACCESORIOS DE IMPUESTOS	2,724,327.89	2,294,111.92	1,996,091.08	2,874,584.64	3,141,227.54	2,771,590.05	2,752,963.81	6,552,041.98	744,732.14	1,338,771.58	3,993,972.19	12,881,452.86	44,045,867.48
41171000	Recargos	2,072,583.37	1,975,265.67	1,784,782.02	2,535,005.50	2,822,535.58	2,551,880.97	2,438,084.94	5,994,367.60	539,750.59	1,104,310.65	3,352,099.81	10,677,782.13	37,858,548.81
41172000	Gastos de Ejecución	651,744.52	318,846.25	211,309.06	339,579.14	318,691.96	219,709.08	294,878.87	557,674.38	204,981.55	234,460.93	631,872.38	2,203,670.53	6,187,318.67
41100000	IMPUESTOS	157,466,931.13	32,676,597.25	26,999,182.92	20,149,263.42	22,908,919.96	21,002,758.22	16,299,763.16	27,438,653.87	9,863,320.15	14,972,995.16	19,329,394.72	47,258,642.06	415,498,232.01
41310000	CONTRIBUCIONES DE MEJORAS POR OBRAS PÚBLICAS	0.00	0.00	0.00	0.00	0.00	0.00	0.00	0.00	0.00	0.00	0.00	0.00	0.00
41311000	De las contribuciones de mejoras	0.00	0.00	0.00	0.00	0.00	0.00	0.00	0.00	0.00	0.00	0.00	0.00	0.00
41300000	CONTRIBUCIONES DE MEJORAS POR OBRAS PÚBLICAS	0.00	0.00	0.00	0.00	0.00	0.00	0.00	0.00	0.00	0.00	0.00	0.00	0.00
41410000	DERECHOS POR USO, GOCE, APROVECHAMIENTO O EXPLOTACION DE BIENES DE DO	3,854,144.79	673,212.24	1,242,994.70	730,711.81	989,514.56	526,114.78	639,820.44	2,025,239.73	712,101.46	910,472.80	958,025.20	1,418,104.37	14,480,256.81
41414001	Por la Canalización de Instalaciones Subterráneas, de Casetas Telefónica	0.00	45,635.10	0.00	45,635.10	0.00	0.00	0.00	0.00	0.00	0.00	91,270.20	91,270.20	273,810.60
41415000	Por Establecimiento de Instalaciones de Mobiliario Urbano y Publicitario en Vía Pública	3,257,206.60	133,371.54	833,514.30	246,746.81	557,595.98	97,109.88	63,843.74	1,491,339.73	68,757.96	174,029.00	246,852.70	463,167.97	7,632,136.41
41411000	Estacionamiento de Vehículos	547,611.90	462,716.60	395,596.40	417,680.70	403,602.10	405,423.90	361,086.70	508,997.00	627,833.50	718,925.80	606,902.30	860,856.20	6,307,543.10
41412000	Derechos de Uso de Suelos de Bienes Propiedad del Municipio	49,126.00	31,489.00	13,884.00	20,649.00	28,316.50	23,561.00	24,890.00	24,903.00	17,510.00	16,918.00	13,000.00	2,700.00	266,766.50
41430000	DERECHOS POR PRESTACION DE SERVICIOS	9,804,181.48	28,169,572.06	56,628,708.28	10,794,115.64	10,485,521.79	11,623,038.71	13,577,951.84	16,199,374.78	7,729,193.38	8,468,282.54	8,721,464.68	8,078,814.03	190,378,020.33
41431000	Por Servicio de Rastro	11,753.00	16,044.00	11,249.00	14,077.00	18,233.00	13,286.00	12,507.00	15,449.00	11,774.00	18,901.00	14,182.00	15,267.00	171,822.00
41432000	Por la Prestación de Servicios en los Panteones Municipales	458,371.76	422,188.22	395,007.47	359,706.20	354,689.28	335,531.11	308,171.95	376,422.48	304,771.86	344,575.72	472,159.24	513,578.03	4,735,173.32
41436001	Por Construcciones Reconstrucciones Reparaciones y Demoliciones	615,448.99	793,775.57	577,727.52	832,374.24	928,092.49	1,104,707.81	2,003,168.74	1,129,464.12	848,115.73	824,059.17	1,446,048.28	724,991.50	11,827,944.16
41436002	Sobre Fraccionamientos	108,683.13	66,842.85	78,195.17	58,622.96	1,121,856.80	454,840.93	700,031.30	3,480,999.27	95,207.63	298,923.15	59,001.60	71,594.97	6,535,009.78
41438005	Por Cooperación para Obras Públicas	1,006,310.87	87,497.13	60,456.28	320,693.26	250,044.75	975,641.77	58,548.66	173,884.64	30,782.75	612,957.52	378,109.77	103,338.68	3,980,284.08
41438002	Por Servicios de Limpia y Recolección de Basura	84,424.97	23,630.85	7,922.94	442,201.27	116,368.55	155,206.10	1,097,188.29	145,173.80	78,271.00	367,927.13	45,017.12	231,016.24	2,792,348.15
41434001	Expedición	0.00	0.00	315,450.00	315,450.00	0.00	315,450.00	0.00	0.00	315,450.00	0.00	0.00	315,450.00	1,577,250.00
41434002	Refrendos	739,289.00	20,730,440.00	49,957,881.70	2,441,448.00	1,252,895.70	1,759,377.10	2,283,563.79	5,868,093.34	293,433.00	293,433.00	311,244.00	233,433.00	85,242,511.63
41434003	Movimientos de Patentes	0.00	192,775.00	487,185.00	560,800.00	546,780.00	308,440.00	701,000.00	504,720.00	336,460.00	70,100.00	98,140.00	24,535.00	3,830,985.00
41434004	Expedición de Otras Licencias y Refrendos	2,160,855.32	326,254.32	217,883.85	114,543.25	208,374.85	162,598.68	453,870.84	376,666.21	80,336.00	93,978.00	116,538.13	68,246.26	4,360,145.71
41438003	Por Apertura de Negocios en Horas Extraordinarias	0.00	0.00	0.00	0.00	0.00	0.00	0.00	0.00	0.00	0.00	0.00	748,000.50	748,000.50
41437002	Servicios Catastrales	774,784.81	1,224,530.45	787,775.21	907,190.91	1,282,022.94	1,161,985.07	839,581.03	2,090,903.44	902,731.77	1,176,087.39	1,119,088.58	847,434.80	13,134,094.20
41437001	Por Certificaciones, Legalizaciones y Expedición de Copias Certificadas	58,853.99	65,321.36	176,908.91	117,677.19	161,234.43	162,284.59	76,850.33	70,451.32	48,539.12	46,118.49	69,451.82	128,202.73	1,185,902.38
41438001	Por Servicio Público de Iluminación	3,433,616.09	3,788,882.73	3,771,093.47	3,953,346.80	3,845,534.14	4,331,353.16	4,568,397.97	1,870,317.86	4,311,868.35	4,222,251.20	4,201,822.65	3,527,524.59	45,925,917.01
41436004	Inspección y Vigilancia	0.00	0.00	0.00	0.00	0.00	0.00	0.00	0.00	0.00	0.00	0.00	0.00	0.00
41435000	Por Servicios Municipales de Salud	349,779.75	431,391.78	378,983.77	355,782.74	402,394.86	362,356.29	385,051.94	298,829.21	333,434.17	316,986.87	390,883.50	528,043.53	4,530,072.41
41440000	ACCESORIOS DE DERECHOS	5,279.61	848.96	11,284.44	5,468.25	11,909.25	16,247.45	6,530.12	95,303.43	24,135.85	19,527.37	31,625.19	0.00	228,335.92
41441001	Recargos Catastro	372.00	0.00	948.49	174.99	1,693.11	592.68	1,574.25	12,076.85	700.92	7,957.19	0.00	0.00	26,190.49
41441003	Gastos de Ejecución	4,907.61	848.96	10,316.95	5,291.26	10,216.14	15,654.77	4,955.86	83,426.58	23,434.93	11,570.18	31,626.19	0.00	202,145.43
41490000	OTROS DERECHOS	10,822.51	3,470.74	6,905.78	46,814.58	60,458.43	78,445.59	47,529.50	140,434.34	25,950.14	10,829.45	59,841.13	20,603.19	512,105.38
41491003	Pagos Vencidos Varios	10,822.51	3,470.74	6,905.78	46,814.58	60,458.43	78,445.59	47,529.50	140,434.34	25,950.14	10,829.45	59,841.13	20,603.19	512,105.38
41400000	DERECHOS	13,674,428.39	28,847,102.00	57,884,873.21	11,577,108.28	11,548,404.05	12,243,846.53	14,171,631.90	18,460,552.28	8,491,280.83	9,409,112.26	9,770,956.21	9,517,322.39	205,698,716.24
41518000	PRODUCTOS DERIVADOS DEL USO Y APROVECHAMIENTO, DE BIENES NO SUJETOS A	434,585.29	408,085.03	507,218.33	688,201.55	799,298.22	992,403.78	1,269,209.13	3,946,062.22	842,849.81	779,000.31	733,815.49	542,178.42	11,061,805.58
41515000	Por Establecimiento y Empresas que Dependen del Municipio	308,989.03	414,186.36	428,704.20	595,221.37	698,082.86	769,560.71	892,935.69	777,992.17	652,921.61	597,781.44	401,263.46	213,013.66	6,750,653.56
41512000	Por Créditos a Favor del Municipio	125,596.26	-6,120.33	78,514.13	92,980.18	101,215.36	222,843.07	396,272.44	2,268,100.05	189,919.20	181,218.87	332,552.03	329,164.76	4,310,356.02
41510000	PRODUCTOS DE CAPITAL	0.00	234,755.47	0.00	0.00	5,000.00	51,332.00	0.00	365,101.79	0.00	0.00	22,115.00	0.00	678,304.26
41511000	Enajenación de Bienes Muebles e Inmuebles	0.00	234,755.47	0.00	0.00	5,000.00	51,332.00	0.00	365,101.79	0.00	0.00	22,115.00	0.00	678,304.26
41590000	OTROS PRODUCTOS	0.00	0.00	0.00	0.00	0.00	0.00	0.00	0.00	0.00	0.00	0.00	0.00	0.00
41500000	PRODUCTOS	434,585.29	640,521.50	507,218.33	688,201.55	804,298.22	1,043,735.78	1,269,209.13	3,411,164.01	842,849.81	779,000.31	755,930.49	542,178.42	11,739,313.84
41620000	MULTAS	3,737,021.16	3,821,902.96	3,943,156.52	3,558,273.11	3,218,009.69	2,926,701.85	3,033,167.55	3,082,634.77	3,101,113.90	3,190,626.48	3,817,565.11	5,262,481.32	42,712,656.44
41621000	Multas Municipales	3,737,021.16	3,821,902.96	3,943,156.52	3,558,273.11	3,218,009.69	2,926,701.85	3,033,167.55	3,082,634.77	3,101,113.90	3,190,626.48	3,817,565.11	5,262,481.32	42,712,656.44
41622000	Multas Federales no Fiscales	0.00	0.00	0.00	0.00	0.00	0.00	0.00	0.00	0.00	0.00	0.00	0.00	0.00
41630000	INDEMNIZACIONES	0.00	0.00	0.00	0.00	0.00	0.00	0.00	0.00	0.00	0.00	0.00	0.00	0.00
41631000	Indemnizaciones por Obras	0.00	0.00	0.00	0.00	0.00	0.00	0.00	0.00	0.00	0.00	0.00	0.00	0.00
41670000	APROVECHAMIENTOS POR APORTACIONES	845,122.69	1,376,995.37	831,737.33	1,124,297.87	828,841.07	7,729,669.31	688,863.68	1,107,811.49	571,203.90	770,587.14	525,350.77	1,106,634.88	17,506,935.70
41671000	Donativos y Aportaciones	845,122.69	1,376,995.37	831,737.33	1,124,297.87	828,841.07	7,729,669.31	688,863.68	1,107,811.49	571,203.90	770,587.14	525,350.77	1,106,634.88	17,506,935.70
41680000	APROVECHAMIENTOS POR COOPERACIONES	0.00	0.00	0.00	0.00	0.00	0.00	0.00	0.00	0.00	0.00	0.00	0.00	0.00
41681000	Cooperaciones Gobierno Federal, Del Estado, Organismos Descentralizados, Empresas	0.00	0.00	0.00	0.00	0.00	0.00	0.00	0.00	0.00	0.00	0.00	0.00	0.00

MUNICIPIO DE DURANGO
DIRECCION MUNICIPAL DE ADMINISTRACIÓN Y FINANZAS

INGRESOS Y EGRESOS DEL 1o. DE ENERO AL 31 DE DICIEMBRE DE 2016

CTA	NOMBRE	ENERO	FEBRERO	MARZO	ABRIL	MAYO	JUNIO	JULIO	AGOSTO	SEPTIEMBRE	OCTUBRE	NOVIEMBRE	DICIEMBRE	ACUMULADO
	de Participación Estatal y Cualquier Otras Personas	0.00	0.00	0.00	0.00	0.00	0.00	0.00	0.00	0.00	0.00	0.00	0.00	0.00
41682000	ACCESORIOS DE LOS APROVECHAMIENTOS	26,964.20	27,651.18	25,426.22	19,027.33	26,851.41	21,885.17	21,150.64	23,246.04	12,548.68	16,443.98	24,649.44	0.00	245,644.29
41682002	Gastos de Ejecución	26,964.20	27,651.18	25,426.22	19,027.33	26,851.41	21,885.17	21,150.64	23,246.04	12,548.68	16,443.98	24,649.44	0.00	245,644.29
41690000	OTROS APROVECHAMIENTOS	194,032.26	42,346.30	395,890.81	137,780.55	113,680.05	-137,418.97	136,476.21	966,121.53	98,506.44	101,157.64	243,812.09	533,880.72	2,828,265.63
41691000	No Especificados	194,032.26	42,346.30	395,890.81	137,780.55	113,680.05	-137,418.97	136,476.21	966,121.53	98,506.44	101,157.64	243,812.09	533,880.72	2,828,265.63
41692000	Regalías Por Biogás	0.00	0.00	0.00	0.00	0.00	0.00	0.00	0.00	0.00	0.00	0.00	0.00	0.00
41600000	APROVECHAMIENTOS	4,803,146.51	5,266,855.83	5,196,210.88	4,939,378.66	4,187,362.22	10,540,637.38	3,881,678.90	5,179,813.63	3,783,372.92	4,079,017.24	4,811,377.41	6,922,998.92	63,293,702.06
41710000	INGRESOS POR VENTA DE BIENES Y SERVICIOS DE ORGANISMOS DESCENTRALIZAD	0.00	0.00	0.00	0.00	0.00	0.00	0.00	0.00	0.00	0.00	0.00	0.00	0.00
41700000	INGRESOS POR VENTA DE BIENES Y SERVICIOS	0.00	0.00	0.00	0.00	0.00	0.00	0.00	0.00	0.00	0.00	0.00	0.00	0.00
42110000	PARTICIPACIONES FEDERALES	0.00	51,138,314.13	68,028,736.95	48,561,044.13	69,458,296.68	68,357,854.56	69,184,503.40	57,256,077.14	69,178,805.64	58,117,590.00	63,784,833.23	106,076,247.96	748,223,301.68
42111000	Fondo General de Participaciones	0.00	31,106,551.77	42,019,102.09	26,044,292.69	49,212,765.67	41,312,278.19	45,008,155.48	34,640,196.74	41,734,808.13	35,956,345.89	37,426,665.68	65,414,583.04	450,975,855.38
42112000	Fondo de Fiscalización	0.00	1,678,271.06	1,698,538.10	1,698,538.10	3,584,054.20	1,698,538.10	1,698,538.10	3,788,834.49	1,698,538.10	1,698,538.10	3,302,827.95	3,307,076.20	25,942,292.50
42113000	Fondo de Fomento Municipal	0.00	12,229,089.78	17,789,989.87	10,033,960.98	21,493,893.17	17,427,459.33	17,485,593.72	14,532,668.34	17,235,590.48	14,038,192.43	15,173,012.78	25,358,194.54	183,697,665.40
42114000	Fondo Sobre Tenencia y Uso de Vehículos	0.00	1,801.84	3,794.84	1,562.62	1,680.18	2,137.43	1,673.09	3,467.37	2,528.21	4,746.18	2,121.83	1,872.17	27,405.76
42115000	Impuesto Especial Sobre Productos y Servicios	0.00	773,381.11	1,051,150.17	537,772.51	820,669.71	796,003.92	227,265.88	802,371.40	868,071.71	793,294.46	1,033,396.66	1,825,648.25	9,628,025.77
42116000	Impuesto Especial Sobre Productos y Servicios, Por Venta de Gasolina y Diésel	0.00	2,034,435.14	2,395,872.10	1,899,356.93	2,057,811.04	2,212,599.75	2,110,569.08	2,228,598.60	2,236,709.46	2,284,886.14	2,274,613.64	4,034,486.99	25,770,170.87
42117000	Impuesto Sobre Automóviles Nuevos	0.00	882,823.78	1,252,190.31	641,237.45	759,229.84	740,368.17	752,596.38	857,582.53	916,699.92	800,452.13	905,209.81	1,042,879.98	9,251,370.16
42118000	Fondo de Compensación ISAN	0.00	98,447.67	98,447.67	98,447.67	98,447.67	98,447.67	98,447.67	98,447.67	98,447.67	98,447.67	98,447.67	1,328,482.93	2,312,959.63
42119002	Fondo de Impuesto Sobre la Renta	0.00	2,831,512.00	1,719,652.00	4,805,863.00	2,429,743.00	2,070,022.00	1,781,644.00	203,780.00	4,388,412.00	3,342,687.00	3,568,337.21	5,674,914.00	32,616,556.21
42119000	PARTICIPACIONES ESTATALES	0.00	1,082,748.00	1,082,748.00	1,082,748.00	1,082,748.00	1,082,748.00	1,082,748.00	1,060,451.00	1,060,451.00	1,060,451.00	1,060,451.00	2,120,903.00	12,858,195.00
42119001	Fondo Estatal	0.00	1,082,748.00	1,082,748.00	1,082,748.00	1,082,748.00	1,082,748.00	1,082,748.00	1,060,451.00	1,060,451.00	1,060,451.00	1,060,451.00	2,120,903.00	12,858,195.00
42120000	APORTACIONES	0.00	38,899,545.00	34,699,345.00	34,699,545.00	34,699,545.00	34,699,545.00	34,699,545.00	34,699,545.00	34,699,545.00	34,699,545.00	34,699,569.00	53,350,481.00	404,345,955.00
42121001	Fondo Estatal Para El Fortalecimiento de los Municipios	0.00	26,675,232.00	26,675,232.00	26,675,232.00	26,675,232.00	26,675,232.00	26,675,232.00	26,675,232.00	26,675,232.00	26,675,232.00	26,675,232.00	53,350,481.00	320,102,881.00
42121002	Fondo Estatal Para la Infraestructura Social Municipal	0.00	8,024,313.00	8,024,313.00	8,024,313.00	8,024,313.00	8,024,313.00	8,024,313.00	8,024,313.00	8,024,313.00	8,024,313.00	8,024,337.00	0.00	80,243,154.00
42122000	Aportaciones Estatales	0.00	4,000,000.00	0.00	0.00	0.00	0.00	0.00	0.00	0.00	0.00	0.00	0.00	4,000,000.00
42124000	Aportaciones de Terceros	0.00	0.00	0.00	0.00	0.00	0.00	0.00	0.00	0.00	0.00	0.00	0.00	0.00
42130000	CONVENIOS	0.00	0.00	3,990,407.87	13,768,263.32	4,697,750.10	2,572,022.00	4,697,750.00	10,681,949.61	0.00	433,089.38	18,847,279.25	18,572,767.42	78,259,278.95
42131002	Otras Operaciones Extraordinarias	0.00	0.00	3,990,407.87	13,768,263.32	4,697,750.10	2,572,022.00	4,697,750.00	10,681,949.61	0.00	433,089.38	18,847,279.25	18,572,767.42	78,259,278.95
42100000	PARTICIPACIONES Y APORTACIONES	0.00	90,916,607.13	107,801,437.82	98,209,600.45	120,938,337.58	104,712,169.56	109,644,546.40	103,698,022.95	104,939,601.68	94,316,675.38	118,392,132.48	182,122,386.40	1,236,687,736.63
43100000	INGRESOS DERIVADOS DEL FINANCIAMIENTO	0.00	0.00	0.00	0.00	0.00	0.00	0.00	0.00	0.00	0.00	0.00	0.00	0.00
43111000	Ingresos por Financiamiento	0.00	0.00	0.00	0.00	0.00	0.00	0.00	0.00	0.00	0.00	0.00	0.00	0.00
43112000	Crédito en Cuenta Corriente	0.00	0.00	0.00	0.00	0.00	0.00	0.00	0.00	0.00	0.00	0.00	0.00	0.00
43113000	Ingresos por Financiamiento anticipo FAIS	0.00	0.00	0.00	0.00	0.00	0.00	0.00	0.00	0.00	0.00	0.00	0.00	0.00
43100000	INGRESOS FINANCIEROS	0.00	0.00	0.00	0.00	0.00	0.00	0.00	0.00	0.00	0.00	0.00	0.00	0.00
40000000	SUMA TOTAL DE LOS INGRESOS	175,319,185.23	158,552,023.71	197,390,922.96	135,463,552.56	160,367,342.02	149,543,147.45	145,286,825.67	156,187,836.94	127,920,716.39	123,550,980.35	162,659,701.31	246,355,599.19	1,931,617,896.78

GOBIERNO CIUDADANO DE DURANGO

9

ANEXOS

Gobierno Municipal de Durango

MUNICIPIO DE DURANGO

DIRECCIÓN MUNICIPAL DE ADMINISTRACIÓN Y FINANZAS

ANEXOS AL 31 DICIEMBRE DE 2016

BANCOS TESORERIA	SALDO
0407857384 0407857384 HABITAT RECURSOS FEDERAL 2016	0.10
BANAMEX 1097717024 BANCARIZACION BANAMEX	36,093.00
BANAMEX 7740948 INTERNET TRASLADO DE DOMINIO	46.99
BANCARIZACION BANCOMER	239,179.72
BANCOMER 00157753322 LINEA DE CREDITO BANCOMER	15,779,359.46
BANCOMER 0189868070 TRASLADO DE DOMINIO	7.25
BANCOMER 0189916970 CADENAS PRODUCTIVAS	15,003.78
BANCOMER TRASLADO DE DOMINIO	3,644.35
BANORTE 0557276200 PIASRE	83,036.47
BANORTE 0605055557 FONDO PIMES	0.09
BANORTE 0132984069	13,699.08
BANORTE 0168442719 GASTO CORRIENTE	10,770,714.54
BANORTE 0184065193 NOMINA	189,982.09
BANORTE 0184065223 FONDO PROGRAMAS DE INVERSION	401,213.16
BANORTE 0233867500 FOMENTO ECONOMICO	49,190.37
BANORTE 0233867902 REC DE OBRA TERMINADA	2,447,012.61
BANORTE 0248514246 INSTITUTO MUNICIPAL DE LA JUVENTUD	188,704.74
BANORTE 0257313544 FONDO III 2015	2.39
BANORTE 0263736117 SUBSEMUN 2014 FONDO DE RETIRO	2,005,821.49
BANORTE 0263736126 SUBSEMUN 2014 ATENCION MEDICA	15,623.43
BANORTE 0271586773 CONTINGENCIAS ECONOMICAS 2015	26,035.62
BANORTE 0277843003 FOPADEM 2015	38,731.22
BANORTE 0282926188 3X1 MIGRANTE 2015	110,161.36
BANORTE 0288685731 CONTINGENCIAS ECONOMICAS F 2015	10,407.36
BANORTE 0297244886 ZONAS PRIORITARIAS 2015	1,600.24
BANORTE 0401161043 EMPLEO TEMPORAL 2015	2,526.18
BANORTE 0404151652 CONTINGENIAS ECONOMICAS ESPECIAL	45,802.74
BANORTE 0404293148 ESPACIOS DIGITALES DE INFORMACION DGO IMAC	0.10
BANORTE 0407857393 HABITAT RECURSOS LOCALES 2016	0.10
BANORTE 0415659798 FONDO NACIONAL EMPRENDEDOR	2,144.62
BANORTE 0416435207 IMPLEMENTACION DE UN SISTEMA DE GEOREFERENCIACION	2,713.88
BANORTE 0418478888 FONDO PARA EL DESARROLLO REGIONAL SUSTENTABLE	1,077,813.13
BANORTE 0421857764 FONDO 111 2016	12,614,615.20
BANORTE 0423638284 FORTASEG 2016	486,041.36
BANORTE 0423640737 COPARTICIPACION FORTASEG MUNICIPAL	4,067,479.47
BANORTE 0424541587 PARTICIPACIONES FEDERALES 2016	47,728,513.27
BANORTE 0435068259 FONDO PARA EL FORTALECIMIENTO DE LA INFRAESTRUCTURA EST	1,198,405.88
BANORTE 0435764645 PROGRAMA DE FORTALECIMIENTO A LA TRANSVERSALIDAD DE LA	14,096.87
BANORTE 0436471221 FONDO DEL PROGRAMA DE DESARROLLO REGIONAL	0.10
BANORTE 0439095075 RESCATE DE ESPACIOS PUBLICOS 2016 REC LOCAL	0.10
BANORTE 0439095093 RESCATE DE ESPACIOS PUBLICOS 2016 REC FEDERAL	0.10
BANORTE 0439095338 PROGRAMA 3x1 MIGRANTES 2016	916,648.67
BANORTE 0444406433 AGUINALDOS	840.84
BANORTE 0444406442 PROYECTOS LOCALES JUVENILES 2016	24.14
BANORTE 0458403792 PUNTOS PARA MOVER MEXICO	216,030.46
BANORTE 0458403804 PROGRAMAS FOMENTO ECONOMICO	0.10
BANORTE 0474577349 FONDO DE APOYO A MIGRANTES EJERCICIO 2016	2,415,493.98
BANORTE 0475746188 FORTALECIMIENTO FINANCIERO PARA IMPULSAR LA INVERSION	11,117,964.87

MUNICIPIO DE DURANGO

DIRECCIÓN MUNICIPAL DE ADMINISTRACIÓN Y FINANZAS

ANEXOS AL 31 DICIEMBRE DE 2016

BANCOS TESORERIA	SALDO
BANORTE 0476068159 MICROEMPRESAS DE LA TRANSFORMACION	3,919,300.91
BANORTE 0476069361 MICROEMPRESAS DEL SECTOR SERVICIOS	3,929,273.69
BANORTE 0486827560 EMPLEO TEMPO	1,518,912.00
BANORTE 0548495317 GASTO CORRIENTE	1,348,788.02
BANORTE 0548495326 GASTOS DE EJECUCIÓN	505,040.93
BANORTE 0548495335 BECAS EDUCACION	999.94
BANORTE 0548495362 OBRA PUBLICA	12,143,419.06
BANORTE 0557276291 CADENAS PRODUCTIVAS	483,201.60
BANORTE 0559378135 MI TORTILLA	149,454.94
BANORTE 0559378144 CAPITAL SEMILLA	72,418.44
BANORTE 0574412948 NUCLEOS EMPRESARIALES	110,713.59
BANORTE 0589880699 BANCARIZACION BANORTE	5,055.92
BANORTE 0669149869 FONDO III 2011	0.83
BANORTE 0818103575 FODEIMM	257,382.89
BANORTE 0818103614 REC DE OBRA NO TERMINADA	1,846,463.65
BANROTE 0439095329 PROGRAMA EMPLEO TEMPORAL 2016	0.10
HSBC 4053975850 FONDO IV 2012	54,415.09
HSBC 04055829618 FONDO IV 2013	11,643.44
HSBC 04056770704 FONDO IV 2014	0.96
HSBC 4010921724 FOCMED	126,492.28
HSBC 4015782840 LICITACIONES	105,947.71
HSBC 4046905402 CADENAS PRODUCTIVAS HSBC	83,192.76
HSBC 4048302483 NOMINA SERVICIOS PUBLICOS	193,875.99
HSBC 4049397045 BANCARIZACION PREDIAL	142,840.80
HSBC 4050927979 FONDO IV 2011	0.90
HSBC 4050928563 ANTICIPO FAIS 2011	1.28
HSBC 4052028768 HABITAT 2011	1.80
HSBC 4057633281 FONDO IV 2015	4.35
SANTANDER 65502139387 CONTINGENCIA	16,975.35
SANTANDER 65502139799 CUENTA ENLACE	1,423,128.30
SANTANDER 65502167888 TARJETA DE CREDITO	8,387,862.01
SANTANDER 65502227191 FONDO TESOFE	370,536.94
SANTANDER 65502295346 TECHO SEGURO	412,222.50
SANTANDER 65502518650 ZOOLOGICO	19,080.13
SANTANDER 65502546921 BANCARIZACION SORIANA	879,393.20
SANTANDER 65502640531 PAGO ELECTRONICO SANTANDER	87,211.88
SANTANDER 65502689721 INTERNET TRASLADO DE DOMINIO	986,956.47
SANTANDER 65503820164 LIQUIDACIONES SUBSEMUN	2,787,981.71
SANTANDER 65504883105 FONDO IV 2015	30,059.75
SANTANDER 65504913736 FONDO D/APOYO EN INFRAESTRUCTURA	477.83
SANTANDER 65505385889 FONDO IV 2016	4,802,558.17
SANTANDER 65505823000 GRATIFICACION 2016	8,266,242.57
TOTAL	**$ 169,811,957.75**

MUNICIPIO DE DURANGO

DIRECCIÓN MUNICIPAL DE ADMINISTRACIÓN Y FINANZAS

ANEXOS AL 31 DICIEMBRE DE 2016

DEUDORES DIVERSOS	SALDO
CHEQUES DEVUELTOS	682,078.89
DEUD. DIV. SANTANDER SERFIN	632,911.33
DEUDORES DIVERSOS OXXO	75.80
DEUDORES DIVERSOS SUBSIDIO AL EMPLEO	70,087.02
DEUDORES DIVERSOS VARIOS	1,232,859.67
PROGRAMAS FEDERALES	192.64
RESPONSABILIDADES	323,579.85
TOTAL	**$ 2,941,785.20**

MUNICIPIO DE DURANGO
DIRECCIÓN MUNICIPAL DE ADMINISTRACIÓN Y FINANZAS
ANEXOS AL 31 DICIEMBRE DE 2016

DEUDORES DIVERSOS (VARIOS)	SALDO
PEQUEÑOS EMPRESARIOS	33,000.00
DESCUENTOS POR DEDUCIBLES	15,029.69
DEUDORES DIVERSOS CONADE	1,367.56
MARTIN SORIANO SARIÑANA	765,595.00
FORTASEG	400,000.00
HOTEL HINVEST SAS	9,011.28
PROGRAMAS FEDERALES	8,856.14
TOTAL	**$ 1,232,859.67**

MUNICIPIO DE DURANGO

DIRECCIÓN MUNICIPAL DE ADMINISTRACIÓN Y FINANZAS

ANEXOS AL 31 DICIEMBRE DE 2016

CUENTAS POR PAGAR A CORTO PLAZO	SALDO
PROVEEDORES Y OTRAS DEUDAS POR PAGAR A CORTO PLAZO	28,340,551.47
SERVICIOS PERSONALES POR PAGAR A CORTO PLAZO	2,168,949.63
RETENCIONES Y CONTRIBUCIONES POR PAGAR A CORTO PLAZO	20,590,067.17
TOTAL	**$ 51,099,568.27**

MUNICIPIO DE DURANGO

DIRECCIÓN MUNICIPAL DE ADMINISTRACIÓN Y FINANZAS

ANEXOS AL 31 DICIEMBRE DE 2016

PROVEEDORES Y OTRAS DEUDAS POR PAGAR A CORTO PLAZO	SALDO
DEUDAS POR ADQUISICION O CONTRATACION DE BIENES Y SERV A CORTO PLAZO	14,064,846.87
OTRAS DEUDAS POR PAGAR A CORTO PLAZO	14,275,704.60
TOTAL	**$ 28,340,551.47**

MUNICIPIO DE DURANGO

DIRECCIÓN MUNICIPAL DE ADMINISTRACIÓN Y FINANZAS

ANEXOS AL 31 DICIEMBRE DE 2016

DEUDAS POR ADQUISICION DE BIENES Y CONTRATACION DE SERVICIOS POR PAGAR A CORTO PLAZO	SALDO
PROVEEDORES DE BIENES	7,285,089.31
PROVEEDORES DE SERVICIOS	376,401.41
PROVEEDORES DE OBRAS DE BIENES DE DOMINIO PUBLICO	6,403,356.15
TOTAL	$ 14,064,846.87

MUNICIPIO DE DURANGO

DIRECCIÓN MUNICIPAL DE ADMINISTRACIÓN Y FINANZAS

ANEXOS AL 31 DICIEMBRE DE 2016

OTRAS DEUDAS POR PAGAR A CORTO PLAZO	SALDO
ACREEDORED DIVERSOS FEDERACION	158,719.35
ACREED DIV PARA QUE NADIE SE QUEDE ATRÁS	51,100.19
ACREEDORES DIVERSOS RECUPERACION DE OBRA	2,270,025.65
ACREEDORES DIVERSOS GOBIERNO DEL ESTADO	38,287.00
CAPITAL SEMILLA	72,418.44
COMISION FEDERAL DE ELECTRICIDAD	3,979,329.00
FONDO PARA CONSOLIDACION DE LA MICRO-EMPRESA DEL MUNICIPIO	131,930.94
NOMINAS PROGRAMA EMPLEO TEMPORAL	1,518,912.00
OTROS ACREEDORES	3,692,460.45
PIASRE	83,036.47
ACREED DIV VARIOS (OTRAS CUENTAS POR PAGAR A CP)	2,279,485.11
TOTAL	**$ 14,275,704.60**

MUNICIPIO DE DURANGO

DIRECCIÓN MUNICIPAL DE ADMINISTRACIÓN Y FINANZAS

ANEXOS AL 31 DICIEMBRE DE 2016

OTRAS CUENTAS POR PAGAR A CORTO PLAZO	SALDO
ATENCION MEDICA	15,623.43
CUOTAS SINDICATO	281.00
FONACOT	213,237.57
FONDO DE RETIRO	2,005,821.49
IVED	4,319.02
LIBERTAD SERVICIOS FINANCIEROS	651.68
PARTIDO ACCION NACIONAL	1,285.52
PRESTACIONES FINMART	500.50
PROGRAMAS FEDERALES	37,764.90
TOTAL	**$ 2,279,485.11**

MUNICIPIO DE DURANGO

DIRECCIÓN MUNICIPAL DE ADMINISTRACIÓN Y FINANZAS

ANEXOS AL 31 DICIEMBRE DE 2016

RETENCIONES Y CONTRIBUCIONES POR PAGAR A CORTO PLAZO	SALDO
ACREEDORES DIVERSOS ARRENDAMIENTO	86,683.82
ACREEDORES DIVERSOS HONORARIOS	77,013.37
ACREEDORES DIVERSOS ISR	9,517,890.46
ACREEDORES DIVERSOS SEGURO SOCIAL	5,891,303.27
ACREEDORES DIVERSOS AFORES	4,794,840.80
ACREEDORES DIVERSOS I.C.I.C. 2%	24,969.56
ACRREDORES DIVERSOS D.I.V.O. 5%	148,174.03
ACREEDORES DIVERSOS C.M.I.C. 5%	49,191.86
TOTAL	$ 20,590,067.17

MUNICIPIO DE DURANGO
DIRECCIÓN MUNICIPAL DE ADMINISTRACIÓN Y FINANZAS
ANEXOS AL 31 DICIEMBRE DE 2016

No. EMPLEADO	PRESTAMOS A CORTO PLAZO	SALDO
14	VAZQUEZ GARCIA SARA MARGARITA	8,375.00
26	CALDERON PARRA MARTINA ELIAZAR	900.00
95	MORENO RODRIGUEZ JESUS	1,305.00
108	TRIANA BONILLA ELIDIA	2,625.00
113	AVILA MARTINEZ MANUEL	4,950.00
114	CHAVARRIA ANDRADE MARIA DE LOS ANGELES	3,625.00
116	ROMERO ALDAY ORALIA	345.00
122	ARANDA CERVANTES TERESA	2,325.00
147	RENTERIA GONZALEZ RODOLFO	600.00
161	VALVERDE GARCIA NORMA GUADALUPE	500.00
190	CASTAÑEDA CASTRUITA FERNANDO	1,850.00
216	BENCOMO HERNANDEZ MARIA DE LA PAZ	200.00
219	ROMERO MARIA DE LOURDES	4,250.00
242	AGUIRRE HERNANDEZ VERONICA	707.12
245	MUÑOZ AVILA MARIA APOLONIA	750.00
246	AVILA CASTRUITA MARIA ANGELICA	295.00
247	MORQUECHO AMADOR MA LILIA	1,100.00
249	ARELLANO LETICIA	1,350.00
259	IBARRA GALAVIZ FELIPE DE JESUS	9,775.35
262	AREVALO LOPEZ MARIA MATILDE	8,000.00
267	REYES DIAZ NYDIA ALEJANDRA	1,984.62
275	LOZANO CUMPLIDO ALMA PATRICIA	1,834.62
280	LOPEZ CASAS ROSA ISELA	1,209.63
284	VAZQUEZ ROCHA MA PETRA	10,500.00
290	GALINDO CARRILLO ALBERTO	19,062.50
308	ROCHA MARIA JUANA	3,875.00
340	MORENO ARELLANO PEDRO	262.50
344	SALAS VAZQUEZ CIPRIANO	2,400.00
348	PEREZ HERNANDEZ HUGO	3,500.00
388	RODRIGUEZ GOMEZ MARIA DE LOS ANGELES	3,750.00
409	FRANCO TELLEZ MARIO	232.50
426	TAJONAR MARTINEZ JOSE LUIS	161.43
458	MARIA DE JESUS LOPEZ SOTO	1,242.50
464	JIMENEZ SIMENTAL CLAUDIA SOCORRO	2,333.41
482	MARTINEZ ESPINO MARIA DOLORES	3,350.00
486	DIAZ AMAYA MARIA GUADALUPE	1,200.00
608	CHAVEZ CHAVEZ RAMIRO	1,500.00
659	ZUÑIGA DOMINGUEZ ISIDRO	1,375.00
670	FORTINO PAJITA RAFAELA	1,975.00

MUNICIPIO DE DURANGO
DIRECCIÓN MUNICIPAL DE ADMINISTRACIÓN Y FINANZAS
ANEXOS AL 31 DICIEMBRE DE 2016

No. EMPLEADO	PRESTAMOS A CORTO PLAZO	SALDO
692	SOTO RODRIGUEZ MARTIN	1,000.00
720	GALINDO CORDOVA MA JUANA	4,250.00
778	GARCIA VALENZUELA MARIA NORA EDITH	14,500.00
886	RUEDA CHONG MARIA LUISA	3,750.00
903	SANCHEZ DIAZ JAVIER	1,250.00
905	CONTRERAS FLORES JESUS	1,575.00
934	ORTIZ HERRERA JUAN	9,250.00
942	RODRIGUEZ ESPINO LUIS MIGUEL	175.00
970	VALENCIA VAZQUEZ MANUEL FAUSTINO	2,025.00
983	REYES TORRES ROCIO	10,187.50
984	RODRIGUEZ GALVEZ JOSE ANGEL	259.16
1023	SOLIS LUNA BLANCA NELY	9,714.80
1033	BAÑALES CAUDILLO MARTHA IRENE	950.00
1037	HERNANDEZ ZAMARRIPA JULIETA	1,650.00
1060	GRACIANO GUTIERREZ NORMA ALICIA	600.00
1081	GONZALEZ PARRA DIEGO	80.85
1096	ORNELAS VAZQUEZ JUAN JESUS	4,250.00
1144	PEREZ VALENZUELA MARTHA	3,612.50
1192	CALDERON ORTEGA MARIA GUADALUPE	1,038.44
1201	NEVAREZ SANTILLAN JUAN MIGUEL	1,245.00
1231	FAVELA ARROYO DORA HILDA	500.00
1233	GONZALEZ FLORES OTON	750.00
1262	MALDONADO VALDIVIA FLORENCIO ADRIAN	2,174.50
1277	GONZALEZ NUÑEZ DORA ALICIA	651.85
1293	RUIZ JORGE	1,250.00
1310	GONZALEZ ORONA JOSE MANUEL	433.58
1397	RUIZ CHAVEZ DOLORES DEL CARMEN	2,780.25
1419	HERRERA ESPINOZA JOSE MANUEL	3,787.50
1442	RODRIGUEZ GALINDO ROSA DE LOUERDES	2,000.00
1453	ALDABA VERDUGO BRICIA	1,300.00
1466	DIAZ MASCORRO JUAN ANTONIO	3,700.00
1467	PEREZ MARIA GUADALUPE	2,100.00
1475	ELOSIGUIN VALENZUELA MARGARITA	2,550.00
1526	RESENDIZ CARRILLO YOLANDA	750.00
1550	LOPEZ LUJAN MARIA YOLANDA	2,100.00
1551	GARCIA ARTEA SERGIO	1,675.00
1614	MENDEZ SERRANO MARIA MAGDALENA	800.00
1615	SIMENTAL ALARCON JOSE DOLORES	2,775.00
1690	BANDERAS CARMONA CLAUDIA	1,700.00

MUNICIPIO DE DURANGO

DIRECCIÓN MUNICIPAL DE ADMINISTRACIÓN Y FINANZAS

ANEXOS AL 31 DICIEMBRE DE 2016

No. EMPLEADO	PRESTAMOS A CORTO PLAZO	SALDO
1692	ORONA GUTIERREZ MARIA MAYELA	10,067.50
1723	HERRERA QUINTERO GERARDO	1,200.00
1769	SOLIS JUAREZ SANDRA	1,995.00
1812	VENEGAS JUAREZ JOSE LUIS	1,200.00
1826	DIAZ SANCHEZ SOCORRO	1,750.00
1904	CAMPUZANO FLORES YOLANDA	6,050.00
1914	ALCALDE RAMIREZ LUIS MANUEL	250.00
1916	MORENO RODRIGUEZ ALFREDO	1,050.00
1996	SALAZAR ESPINOZA JOSE ANTONIO	233.58
2002	ALDABA VERDUGO VICTOR	3,300.00
2089	VAZQUEZ MORALES JUAN CARLOS	1,800.00
2096	SALAZAR HERNANDEZ SANTIAGO	3,363.75
2099	HINOJOSA AGUILAR PATRICIA	2,000.00
2112	DE LA ROSA SILVIA	4,811.40
2135	TAPIA QUINTERO CIRILO	250.00
2137	FERMAN ARZOLA MA. LUCIA	2,250.00
2142	CANALES LOZANO ERASMO	750.00
2146	AGUILAR GOMEZ OSCAR JAVIER	2,202.36
2147	HERNANDEZ FERNANDEZ GUADALUPE	2,617.50
2148	NUÑEZ BARRERA HENRY RICHARD	1,875.00
2150	CARRILLO JUAN MANUEL	3,125.00
2163	NUÑEZ GARCIA ANGEL	1,916.43
2171	ZAVALA MORENO CLAUDIA ELENA	642.85
2346	LUCERO LAURA	3,796.60
2380	HERRERA HERNANDEZ YOLANDA	200.00
2449	ANGELES VAZQUEZ MARGARITA	1,200.00
2515	BETANCOURT ALDAMA MARIO ESTEFANO	3,375.00
2532	MEDRANO GUEVARA MIGUEL ANGEL	1,725.00
2546	ANGULO TREJO VICTOR MANUEL	1,875.00
2548	LOPEZ ORONA ALFREDO	151.30
2555	GONZALEZ AYALA FELIPE GERARDO	495.00
2558	REYES CARRILLO IGNACIO	3,545.00
2582	FLORES VAZQUEZ JESUS EFREN	2,625.00
2615	ALANIZ GONZALEZ MIGUEL ANGEL	4,170.00
2619	CASTRO VALLES JESUS ANDRES	344.00
2651	MARQUEZ FERNANDEZ ANA MARIA	1,961.48
2705	ANDRADE EZQUIVEL GABRIEL	7,775.00
2711	ONTIVEROS SOTO MARIA TERESA	1,350.00

MUNICIPIO DE DURANGO
DIRECCIÓN MUNICIPAL DE ADMINISTRACIÓN Y FINANZAS
ANEXOS AL 31 DICIEMBRE DE 2016

No. EMPLEADO	PRESTAMOS A CORTO PLAZO	SALDO
2717	AREVALO VELAZQUEZ ALMA PATRICIA	7,949.72
2780	ALVARADO MACIAS JOSE ENRIQUE	975.00
2824	PEREZ VALDEZ RAMON	2,242.10
2867	PEREZ RICARIO JESUS	1,200.00
2882	GRACIANO MACIAS JOSE ESTEBAN	4,452.50
2883	DE LA CRUZ ANDRADE AVELINA	2,898.50
2890	PULGARIN RODRIGUEZ ANA MARIA	1,150.00
2900	ALVARADO DUEÑEZ LEOBARDO	1,050.00
2914	JASSO SAUCEDO JOSE LUIS	3,387.50
2920	RANGEL ESTRADA ERASMO	800.00
2938	SORIA MARRUFO MARIA DOLORES	7,892.00
2973	NUÑEZ SALAZAR GILIBERTO	2,325.00
2979	DIAZ MASCORRO NATIVIDAD	187.50
3031	MORENO HERNANDEZ JOSE DIONICIO	2,800.00
3042	ORONA HERNANDEZ ROSALIO	2,412.50
3048	MUÑOZ BUENO MARIA DE LOURDES	2,844.85
3063	HERNANDEZ ANDRADE JORGE LUIS	2,175.00
3071	AVALOS SIMENTAL LUIS ENRIQUE	3,075.00
3151	ROMO AVITIA GABRIELA	1,672.06
3159	GARCIA VALENZUELA MARIA SANDRA	2,700.00
3182	VALLES CALLEROS JOSE MARIA	6,750.00
3290	GALINDO BAYLON RAQUEL	2,750.00
3322	RODARTE TOVALIN MARIA ELVA	1,500.00
3374	AVALOS IRIGOYEN LUZ MARIA	2,550.00
3434	MURILLO AMEZCUA HUMBERTO	2,225.00
3439	OROZCO GARCILAZO MARIA CELIA	2,693.50
3442	CAMPOS ORTIZ JUAN ANTONIO	826.34
3449	GUTIERRES DE LA CRUZ SANDRA LUZ	1,940.00
3586	MATA RODRIGUEZ LUZ ELENA	4,750.00
3595	VAZQUEZ ROCHA ROSA MARIA	1,751.85
3620	CANALES SARMIENTO RAUL	1,350.00
3707	CHACON AGUILAR JUANA	3,250.00
3715	VELA ROSALES CARLOS MANUEL	925.00
3718	BARRON ARREOLA OLGA LIDIA	725.00
3741	HERNANDEZ GARCIA SANDRA VERONICA	9,250.00
3881	REYES MARTHA IMELDA	2,750.00
3888	HERNANDEZ SANTILLAN MARIA CECILIA	750.00
4010	GALINDO REYES JESUS MANUEL	943.98
4276	LUNA SANCHEZ MONICA ISABEL	141.15

MUNICIPIO DE DURANGO

DIRECCIÓN MUNICIPAL DE ADMINISTRACIÓN Y FINANZAS

ANEXOS AL 31 DICIEMBRE DE 2016

No. EMPLEADO	PRESTAMOS A CORTO PLAZO	SALDO
5163	AMAYA ALMA VICTORIA	1,050.00
5188	HERNANDEZ HENANDEZ CELIA	2,200.00
5208	SOLIS SANTILLAN LOURDES DOLORES	600.00
5410	ALDAVA FERMAN LEODEGARIO	1,625.00
5445	CATARINO SANTILLAN BENITO	3,625.00
5472	VALDEZ REMEDIOS GABRIEL	375.00
5501	RODRIGUEZ RODRIGUEZ ESTEBAN	2,370.00
5502	AVILA VELAZQUEZ ISAIAS	1,820.00
5523	RUIZ CARRILLO ARMANDO	2,775.00
5547	FERNANDEZ ADAME MARIA DE LA LUZ	1,575.00
5631	NAJERA VIOLANTE EPIFANIO	938.58
5693	VELARDEZ CALLEROS JUAN ANTONIO	3,300.00
5745	OROZCO GARCILAZO MANUEL ANGEL	2,100.00
5833	GARCIA CIGARROA JOSE ADAN	2,108.00
6232	FRAIRE DOMINGUEZ EUGENIA	4,650.00
6315	MENDEZ RAMIREZ MARICELA	1,100.00
6349	CARRILO DE LA PAZ MA. DE LOURDES	1,025.00
6370	CISNEROS HERNANDEZ MARIA MAGDALENA	2,570.00
6377	CASTRO GONZALEZ MA. GUADALUPE	2,075.00
6463	UNZUETA VALDEZ MARGARITA	3,250.00
6506	BUSTAMANTE MONTIEL MARIA GUADALUPE DE JESUS	1,950.00
6583	MARTINEZ GONZALEZ MARIA LETICIA	46.18
6601	GUERRERO MORALES JUAN JAVIER	400.00
6604	GRACIA CARDOZA ELIZABETH	3,059.78
7077	MARTINEZ SOTO GERARDO	375.00
7082	VALDEZ AREVALO ROSA MARIA	607.50
7142	MENDOZA VILLARREAL MARIA ISAILDA	2,448.50
7197	MENDOZA VALDEZ YOLANDA	5,200.00
7207	MONTES MORENO ROSA MARIA	3,000.00
7272	SANTILLAN VENEGAS MARIA DE LOURDES	1,052.00
7423	RODRIGUEZ LUCINA	500.50
7569	GRACIANO GUTIERREZ MARIA GUADALUPE	452.44
7595	FLORES MARTINEZ SANJUANA	2,000.00
7645	MORALES MONSERRAT LUZ MAYELA	2,300.00
7691	MENDOZA GUERECA J PETRONILO	2,125.00
7702	BRIONES HERNANDEZ MARGARITA	2,750.00
7730	GARCIA CANO LUIS ENRIQUE	3,050.00
7779	BUSTAMANTE VICARIO MARIA ELENA	895.00
7780	LEYVA DIAZ MARTHA SILVIA	2,939.50
7790	VARGAS DOMINGUEZ JOSEFINA	3,432.48

MUNICIPIO DE DURANGO
DIRECCIÓN MUNICIPAL DE ADMINISTRACIÓN Y FINANZAS
ANEXOS AL 31 DICIEMBRE DE 2016

No. EMPLEADO	PRESTAMOS A CORTO PLAZO	SALDO
7791	VALLES LOPEZ MARIA MAYELA	11,800.00
7813	VALDEZ ROSALES MARIA SOFIA	1,900.00
7829	VARGAS ROCHA MA DE LOURDES	1,350.00
7834	VILLALPANDO GARCIA SAMUEL	2,450.00
7870	ROMERO SANTANA JESUS ROBERTO	600.00
7876	MARTINEZ SOLIS ELVA	300.00
7880	RODRIGUEZ ORTIZ INES	2,750.00
7891	VELIZ GONZALEZ MA CONCEPCION	2,500.00
7914	AVILA AYALA AURELIO	3,100.00
7916	LOPEZ PESCADOR MARIA GUADALUPE	1,650.00
7934	BELTRAN JOAQUIN ALFREDO	1,816.00
7980	ESTRADA DELFIN SILVIA NOHEMI	3,163.00
7986	VILLARREAL MONTIEL ROSA EMA	1,650.00
8011	RUIZ HERNANDEZ JUAN MANUEL	2,395.00
8062	DE LA TORRE BONILLA RAUL	2,625.00
8071	LUNA AVALOS MARTIN	350.00
8076	BENITEZ GARCIA ANGEL ALBERTO	3,972.12
8088	CONTRERAS GONZALEZ MA INES	1,050.00
8108	DOMINGUEZ GOMEZ JOSE GUADALUPE	3,125.00
8113	MARQUEZ VALDEZ JESUS RAMSES	450.00
8118	ROCHA ALVARADO MANUEL	2,832.70
8134	ACUÑA RAMIREZ J FELIX	525.00
8137	FELIX MENA FABIAN	2,912.50
8150	HERNANDEZ GURROLA MARIA HORTENCIA	3,141.25
8155	LEAL AVILA DIONISIO	1,125.00
8164	GALVAN GALVAN SAUL	2,850.00
8166	SEGOVIA GUTIERREZ SILVESTRE	2,775.00
8170	AMARO HERNANDEZ ISMAEL	1,107.70
8198	CANALES LOZANO JOSE AGAPITO	5,048.75
8211	HERNANDEZ GALVAN RENE	6,328.50
8212	LUGO FERNANDEZ J REYES	1,220.00
8216	CALZADA FLORES PEDRO	375.00
8217	MORENO ACEVEDO JOSE ALFREDO	2,175.00
8218	BATRES DIAZ SOFIA	1,800.00
8222	ALVARADO HERNANDEZ MARIA DEL ROSARIO	625.00
8224	RAZON JIMENEZ EDGAR ESMITH	6,245.00
8225	GONZALEZ FLORES OSVALDO	11,715.39
8226	LUGO FERNANDEZ APOLINAR	975.00
8232	BONILLA BATRES SERGIO RENE	1,044.00

MUNICIPIO DE DURANGO
DIRECCIÓN MUNICIPAL DE ADMINISTRACIÓN Y FINANZAS
ANEXOS AL 31 DICIEMBRE DE 2016

No. EMPLEADO	PRESTAMOS A CORTO PLAZO	SALDO
8233	ALVAREZ SANDOVAL MARIO	5,250.00
8243	FERNANDEZ FAVELA MARIA DE LA LUZ	2,900.00
8248	AVALOS ORTEGA ALMA DELIA	2,025.00
8250	GALVAN HERNANDEZ LAURA	2,375.00
8253	ESPINOZA MUÑOZ ISMAEL	1,800.00
8257	CARDONA MARGARITA	540.00
8259	RIOS RODRIGUEZ MARIA DOLORES	975.00
8263	CHAVEZ CHAVEZ MARIA GLORIA	6,375.00
8266	FERNANDEZ FAVELA MARIA SOLEDAD	725.00
8268	ZAPATA PUENTE RAMON	983.00
8270	ZAPATA DELGADO PEDRO	1,200.00
8271	MARTINEZ AVENDAÑO MA CRUZ	700.00
8347	GOMEZ ROMERO MARIA DE LOS ANGELES	2,850.00
8359	MORENO RODRIGUEZ JORGE	1,725.00
8365	DE LA TORRE.BONILLA JOSE ARTURO	975.00
8366	DE LA TORRE BONILLA JUAN MANUEL	1,150.00
8404	GARCIA CASTRO SAN JUANA	57.80
8441	MIRANDA MEDINA HILARIA	3,645.00
8454	VAZQUEZ VELA EDGAR MANUEL	770.40
8476	TORRES CARRASCO VIVIANO	125.00
8481	ARANDA CERVANTES MARIA DOLORES	288.58
8482	RAZON JIMENEZ WALTER DANIEL	3,310.00
8485	MORENO RAMIREZ MARIA GUADALUPE	795.00
8490	FERNANDEZ FAVELA FIDEL	2,725.00
8511	GARCIA ALANIZ SANTIAGO	3,013.94
8529	GONZALEZ CARRANZA MACLOVIA	1,975.00
8547	NAVARRO BAÑUELOS MANUEL DE JESUS	1,138.72
8552	IBARRA VARELAS GERARDO DE JESUS	2,100.00
8555	FELIX MENA GUSTAVO	725.00
8572	ALVAREZ VENEGAS MARIO ALBERTO	675.00
8576	HERNANDEZ RAMIRO	4,033.12
8579	SANDOVAL SALAS ADAN	270.00
8582	RAMIREZ ROSALES JOSE ANTONIO	1,275.00
8589	SANCHEZ DIAZ MARIA ESTELA	1,725.00
8590	GARCIA ACOSTA JUAN	250.00
8598	OSORIO GONZALEZ AGUSTIN	645.00
8609	REZA GERARDO	1,725.00
8610	SORIANO SORIANO ARMANDO	3,895.00
8619	PEREZ GONZALEZ PEDRO	525.00

MUNICIPIO DE DURANGO
DIRECCIÓN MUNICIPAL DE ADMINISTRACIÓN Y FINANZAS
ANEXOS AL 31 DICIEMBRE DE 2016

No. EMPLEADO	PRESTAMOS A CORTO PLAZO	SALDO
8624	NEVAREZ J GUADALUPE	528.58
8625	PERALTA JASSO MARCELO	3,984.10
8626	TERRONES TORRES JOSE ALFREDO	405.00
8631	SALAZAR MARTINEZ RUBEN	1,875.00
8650	GUERRERO MINCHACA ANTONIO	1,875.00
8682	IRIGOYEN CONTRERAS RUBEN	4,662.08
8686	MEDINA SOLIS MARGARITA	2,375.00
8687	RIOS RODRIGUEZ PAULA DE LA CRUZ	1,875.00
8704	BETANCOURT CHAVEZ GUSTAVO	1,006.50
8715	BADILLO BACIO MANUEL	1,665.00
8727	VELA FLORES RUBEN	3,000.00
8728	HERNANDEZ BARRIOS JOSE MANUEL	750.00
8736	CONTRERAS MANQUEROS JULIO	683.00
8818	GARCIA GANDARA ROBERTO	2,225.00
8823	JIMENEZ HERNANDEZ JESUS	3,175.00
8828	GARCIA NEGRETE CARLOS ALBERTO	375.00
8836	MELENDEZ CASTILLO GERARDO	3,038.00
8842	PAYAN GRACIANO ANTONIO	2,650.00
8870	DELGADO LOPEZ ADOLFO	6,250.00
8873	GONZALEZ GURROLA CESAR ARTURO	2,900.00
8887	VELA FLORES HECTOR MARIO	2,519.83
8893	GARCIA SARMIENTO J MANUEL	144.00
8896	GARZA HOLGUIN MARIO	1,365.00
8899	ESTRADA VALENZUELA LUIS MANUEL	600.00
8928	ALDAVA FERMAN FLAVIANO	3,274.50
8951	SOTO HERNANDEZ JOSE FRANCISCO	319.00
8967	RENTERIA ESTUPIÑAN GUILLERMO	3,625.00
8973	HERNANDEZ ANDRADE JOSE JULIA	1,975.00
8986	MARTINEZ ORTEGA GUILLERMO	3,400.00
8987	BAÑUELOS GARCIA DIONICIO	3,775.00
8997	HERNANDEZ SANCHEZ CIRA	2,475.00
9027	ALVARADO CHAVEZ PEDRO	1,245.00
9030	GALLEGOS GURROLA MARTIN	1,902.00
9032	TOVAR RAMOS MARIA ALBERTO	2,062.00
9033	SEGOVIA VAZQUEZ SANTIAGO	1,184.76
9034	FLORES SOLIS MIGUEL	1,920.00
9049	TELLEZ TELLEZ JOSE SANTOS	3,250.00
9050	SOTO REYES MARIA EDUVIGES	2,325.00
9052	RIVERA HERNANDEZ MOISES	5,425.00

MUNICIPIO DE DURANGO
DIRECCIÓN MUNICIPAL DE ADMINISTRACIÓN Y FINANZAS
ANEXOS AL 31 DICIEMBRE DE 2016

No. EMPLEADO	PRESTAMOS A CORTO PLAZO	SALDO
9062	MARQUEZ GONZALEZ NOE OSVALDO	937.76
9063	BONILLA MA BEATRIZ	2,348.90
9064	ZABALA GURROLA LUZ MARIA	2,175.00
9081	MORENO DIAZ DANIEL	4,350.00
9129	VELEZ MARTINEZ MARCOS	750.00
9139	ROCHA MARTINEZ ROCIO MARGARITA	4,300.00
9148	SOTO RODRIGUEZ ALFONSO	2,000.00
9163	GUERECA CHAVEZ LUIS JAIME	831.37
9164	AYALA ESPINOZA JOSE LUIS	3,081.25
9168	MERCADO GARCIA HUMBERTO	375.00
9187	CASTRO MURGA RAFAEL	1,050.00
9205	GOMEZ CARLOS SERGIO	3,546.82
9213	DOMINGUEZ RAMOS JOSE ALFREDO	2,550.00
9222	GALARZA CABALLERO JUAN	238.00
9248	MORALES ESCOBAR JESUS	2,375.00
9252	GONZALEZ LANDEROS ANDRES DE JESUS	2,000.00
9278	SALAS CABRERA MANUEL	825.00
9301	GRACIANO CAMPOS VICTOR	558.60
9310	ARELLANO ROSALES MA GUADALUPE	544.00
9313	CANDIA DOMINGUEZ NOE	1,125.00
9315	CHAVEZ RODARTE JOSE ANGEL	5,560.00
9318	ANDRADE QUIROZ JOSE	78.48
9328	AMAYA BARRIOS JORGE	1,000.00
9343	GONZALEZ LANDEROS ANDREA	2,175.00
9344	GALINDO HERNANDEZ CRUZ	338.58
9348	SOTO RODRIGUEZ ALFONSO	5,675.00
9351	ALMAGUER RUIZ FRANCISCO JAVIER	825.00
9357	ROSALES ARAIZA ADALBERTO	627.70
9363	MARTINEZ HERNANDEZ ALEJANDRO	500.00
9376	GALLEGOS GURROLA SANTIAGO	562.50
9391	MEDINA CANALES MARIA SILVIA	1,697.35
9392	SORIANO HERNANDEZ FRANCISCA	3,057.50
9402	HERNANDEZ RENTERIA MIGUEL ARTURO	2,400.00
9406	SOTO RODRIGUEZ SAID ANDRES	546.74
9416	AGUILAR GOMEZ JUAN MARCOS	1,278.47
9424	SOTO HERNANDEZ JOSE MARTIN	1,282.00
9436	TELLEZ DEVORA MARIO	4,800.00
9450	RIVAS NAJERA BLANCA SELENE	3,775.00
9451	MORALES CASTRO JUAN	14,925.00

MUNICIPIO DE DURANGO
DIRECCIÓN MUNICIPAL DE ADMINISTRACIÓN Y FINANZAS
ANEXOS AL 31 DICIEMBRE DE 2016

No. EMPLEADO	PRESTAMOS A CORTO PLAZO	SALDO
9454	REYES ROSALES JAVIER	2,098.45
9458	PEREZ HERNANDEZ RICARDO	1,050.00
9459	RODRIGUEZ FERNANDEZ JUAN	7,000.00
9460	DE LA TORRE CANGAS CARLOS RAFAEL	1,862.50
9464	GARZA HOLGUIN RIGOBERTO	4,325.50
9483	GONZALEZ SALAZAR OLGA LIDIA	1,152.87
9491	MATA PARRA GUADALUPE TEODORO	2,100.00
9500	CONDE JARAMILLO JAVIER	1,725.00
9502	MARTINEZ RODRIGUEZ MONICA	2,829.48
9503	GARCIA HERNANDEZ CARLOS SAMUEL	6,220.00
9504	HUIZAR RAMIREZ JESUS	1,125.00
9507	VERA RIOS JUAN	6,300.00
9520	ROMERO BLANCO MARIA DEL SOCORRO	6,422.46
9525	DOMINGUEZ RAMOS BALTAZAR	4,418.00
9531	CORRAL GAMIZ JAIME	2,062.50
9534	CERECERO HERRERA MARTIN CORNELIO	663.58
9538	RAMIREZ GONZALEZ ARTURO	4,120.00
9542	ORTEGA AVALOS MANUEL	3,695.00
9553	GUEVARA SALAZAR MANUEL	750.00
9554	RUELAS GONZALEZ JUAN RICARDO	3,780.00
9555	GUERECA PEREZ MIGUEL ANGEL	2,175.00
9556	COLIRIO AYALA JUAN CARLOS	1,419.00
9561	VERA ARAGON JESUS OSVALDO	2,375.00
9562	MORALES RODRIGUEZ BLANCA ESTELA	1,116.26
9565	RODRIGUEZ ONTIVEROS RAFAEL	3,000.00
9581	GALARZA CABALLERO JUAN DIEGO	2,100.00
9586	SALCIDO MARQUEZ ARMANDO JAVIER	750.00
9594	GUERECA PEREZ JESUS NAZARET	2,025.00
9596	VAZQUEZ ESCOBEDO DANIEL	4,394.00
9597	SOLIS ROCHA GONZALO	1,575.00
9605	BONILLA BATRES MANUEL DE JESUS	900.00
9613	SARMIENTO RUEDA JOSE GUADALUPE	1,045.00
9625	CANDIA DOMINGUEZ ISMAEL	57.70
9627	ZAMARRIPA ARANDA MA DEL PILAR	2,800.00
9632	SOTO VELARDE JOSE SERGIO	825.00
9635	PULGARIN RODRIGUEZ ROSA MARIA	2,423.00
9638	GAMIZ BARRAGAN MARIA DE LA LUZ	2,057.70
9643	MORENO RODRIGUEZ JAIME	3,622.50
9650	ANDRADE TORRES MARIA DE JESUS	475.00

MUNICIPIO DE DURANGO
DIRECCIÓN MUNICIPAL DE ADMINISTRACIÓN Y FINANZAS
ANEXOS AL 31 DICIEMBRE DE 2016

No. EMPLEADO	PRESTAMOS A CORTO PLAZO	SALDO
9662	ESQUIVEL REYNA JOSE RAMON	4,775.00
9663	CASTRELLON MARIA DEL CARMEN	1,623.68
9667	HERRERA HERRERA BRENDA FAVIOLA	1,554.90
9672	ROMERO AGUIRRE EDILIA	439.00
9673	DE LA CRUZ MARTINEZ JUAN	9,882.70
9690	ORTIZ DIAZ EDGAR DANIEL	2,149.00
9695	SANCHEZ LARA JORGE LUIS	6,750.00
9702	PAYAN MUÑOZ RICARDO	2,350.00
9703	ARREOLA ROBLEDO JOSE CUTBERTO	750.00
9704	TORRES MORENO GUSTAVO	3,625.00
9717	SALAS CUMPLIDO SERGIO	635.92
9732	REYES BARRIENTOS VICTOR	464.84
9769	MORALES QUIROGA ALFONSO	2,100.00
9773	SANCHEZ SANCHEZ CHRISTIAN DAVID	475.00
9785	DIAZ JUAREZ REY DAVID	4,791.50
9790	RODRIGUEZ FLORES ANTONIO	2,175.00
9804	BUENO VALENZUELA HUGO	1,379.85
9807	AVALOS MORALES ENRIQUE	4,082.38
9813	OSORIO CATARINA JUAN	2,700.00
9819	FLORES MONTENEGRO LUIS GERARDO	1,025.39
9837	GARCIA CARMONA SANJUANITA	3,650.00
9839	FLORES DEL ALTO EUSEBIO	2,250.00
9843	ROMERO ALDAY MANUEL	2,594.00
9846	FRAUSTO RAMIREZ LUIS BERNARDO	2,525.20
9847	AVILA OLIVAS MARIA TOMASA	500.00
9850	RODRIGUEZ NUÑEZ BENJAMIN	750.00
9855	RODRIGUEZ ESPINOZA ARTURO	7,250.00
9880	TERRONES MONTELONGO VICENTE	2,825.00
9891	SORIA LOPEZ MA LILIA	3,750.00
9893	VILLA DUEÑEZ JOSE LUIS	365.00
9896	GARCIA REYES JOSE GUADALUPE	1,765.96
9903	MACIEL RAMOS ARTURO	1,800.00
9909	DIAZ FLORES FRANCISCO	2,250.00
9913	CATARINO SANTILLAN BERNABE	1,750.00
9924	CUEVAS PEREZ MARIA DEL ROSARIO	375.00
9932	DE LA TORRE CORDERO REYES	131.75
9955	DOMINGUEZ CASAS MARTHA OLIVIA	6,827.32
9957	CHAVEZ AMAYA RICARDO ORIMAR	1,250.00
9959	FLORES ESPARZA JESUS	8,055.70

MUNICIPIO DE DURANGO
DIRECCIÓN MUNICIPAL DE ADMINISTRACIÓN Y FINANZAS
ANEXOS AL 31 DICIEMBRE DE 2016

No. EMPLEADO	PRESTAMOS A CORTO PLAZO	SALDO
9962	RODARTE TOVALIN MARGARITA	15,949.75
9963	LUNA SIFUENTES MA DE LA LUZ	825.00
9970	GARCIA ACOSTA ALFONSO	1,002.70
9973	CARRILLO SIMENTAL JORGE	187.50
9981	SALAZAR ENRIQUE ERMENEGILDO	2,100.00
10061	MERAZ CANDIA MARIO ALBERTO	900.00
10093	AGUIRRE MARTINEZ HILDA MINERVA	5,938.43
10125	GAMIZ FRANCO MARIA VERONICA	3,400.00
10200	FLORES CASTILLO MARIA DEL ROSARIO	2,600.00
10232	BERMUDEZ DIAZ ALEJANDRA	1,400.00
10332	ROSALES LEONARDO HUGO	1,800.00
10384	CARDONA AGUERO MARTIN	9,000.00
10431	SILVA DIAZ OLIMPIA KARINA	9,971.25
10458	PEREZ VALDEZ MA. DEL REFUGIO	4,828.38
10459	SANDOVAL GONZALEZ GLORIA ELVA	12,125.00
10511	RAMIREZ SANCHEZ BLANCA ESTELA	1,015.35
10518	GARCIA SANDOVAL MATILDE	1,640.00
10576	LONGORIA CAMPOS LETICIA	1,900.00
10588	CALDERON VALENZUELA MARIO ALBERTO	4,550.00
10603	AZPILCUETA GARCIA LUIS ARTURO	29,400.00
10626	VIDALES BLANCO J LUIS	1,200.00
10641	SANDOVAL MEZA NORMA GABRIELA	67.50
10642	MACIEL NAJERA MARIA GUADALUPE	45.00
10705	ESTRADA VIDALES JESUS IVAN	6,149.33
10790	PACHECO AGUIRRE SELENE ISIS	1,650.00
10806	MENDOZA SANDOVAL MARIA DE LOURDES	1,015.00
10808	DIAZ AVILA MARIA CONSUELO	3,934.62
10832	DOMINGUEZ CASAS RAUL ANTONIO	6,244.00
10834	RAMIREZ LOZANO MARTHA ELVIA	4,000.00
10835	PREZA MEDRANO MARIA BARBARA DEL SOCORRO	600.00
10842	SUAREZ BARRIENTOS ERIKA ARECELI	900.00
10853	MORENO MARTIN DEL CAMPO MARIA DEL ROCIO	2,825.00
10855	GARCIA VALENZUELA MARIA ALEJANDRINA	32,625.00
10860	ROSSO ROCHA LIDIA AZUCENA	1,800.00
10864	SIDA GUZMAN DIEGO	13,691.21
10870	LEAL HERNANDEZ KARLA GUADALUPE	15,200.00
10881	SOTO HERNANDEZ JOSUE DANIEL	2,500.00
10904	GURROLA NAVA NORA ELIZABETH	2,100.00
10912	GONZALEZ ARRIETA LYNDA MARIA	1,130.47

MUNICIPIO DE DURANGO
DIRECCIÓN MUNICIPAL DE ADMINISTRACIÓN Y FINANZAS
ANEXOS AL 31 DICIEMBRE DE 2016

No. EMPLEADO	PRESTAMOS A CORTO PLAZO	SALDO
10930	AVILA MORENO JUAN RAMON	2,175.00
10950	MIJARES BITAR JULIO ANTONIO	2,100.80
10953	SANCHEZ LARA MARIA REMEDIOS	1,200.00
10931	AVALOS ALVAREZ MARIBEL	2,550.00
10997	LUNA ARELLANO TOMASA	775.00
11004	CABRALES ESTALA MARIA FELIX	7,400.00
11052	ALBA RODRIGUEZ MARIA IRENE	1,950.00
11187	GARCIA GARCIA MARIA EDITH	4,402.00
11192	SANCHEZ GANDARILLA HORTENCIA	2,200.00
11200	ZAPATA SIMENTAL MARIA DE JESUS	3,707.64
11233	HERRERA DIAZ JUAN ANTONIO	1,782.70
11275	CAMACHO MEJIA MARIA MAGDALENA	2,715.60
11285	ROCHA LOPEZ CLAUDIA ELENA	10,400.00
11363	GARCIA AGUILAR SILVIA	2,560.00
11410	MENDEZ MENCHACA MARIA DE LOS ANELES	230.85
11460	ROMERO MONARREZ NANCY	8,750.00
11485	REYES ROCHA PAMELA CAROLINA	1,252.20
11488	MORAN ESPIÑAN MARIA DEL ROSARIO	5,600.00
11524	AGÜERO SEGURA ARACELY	500.00
11572	AVILA SANCHEZ MANUELA	1,425.00
11866	PADILLA FERNANDEZ ANGEL MANUEL	2,325.00
11940	RODRIGUEZ GOMEZ MARICRUZ	1,950.00
11991	ALVARADO SOSA ALFONSO	1,950.00
12015	CAIRE MARTINEZ CARLOS EDUARDO	2,000.00
12031	SORIANO CHAVEZ JUAN PEDRO	2,021.55
12037	PRADO GALVAN JOSE RAMON	1,825.00
12040	TINOCO CHACON BENJAMIN	1,950.00
12042	CHAVEZ ENRIQUEZ MARINO	1,079.57
12043	RENTERIA VILLEGAS JOSE ENRIQUE	1,295.00
12044	GONZALEZ OCHOA GILBERTO	2,200.00
12066	CANAAN NAJERA IVAN EFRAIN	2,025.00
12067	BETANCOURT GONZALEZ ADRIAN	1,245.16
12069	TORRES SANTILLAN OTHON	5,050.34
12103	SOTO VELARDE DANIEL	187.50
12118	PEREDA HERNANDEZ JUAN IGNACIO	2,100.00
12168	ROJAS DOMINGUEZ GUILLERMO	1,635.00
12224	TORRES GOMEZ ARIA INOCENCIA	2,949.58
12349	RAMIREZ HERRERA CLAUDIA ARACELI	784.69
12367	TAPIA FLORES BENITO	4,100.00

MUNICIPIO DE DURANGO
DIRECCIÓN MUNICIPAL DE ADMINISTRACIÓN Y FINANZAS
ANEXOS AL 31 DICIEMBRE DE 2016

No. EMPLEADO	PRESTAMOS A CORTO PLAZO	SALDO
12380	PALOMARES RAMIREZ MARCELA IVETT	1,894.00
12388	HERNANDEZ MORAN JOSE EDGAR	3,012.50
12450	SARIÑANA DIAZ MARTHA ISABEL	6,270.00
12457	RESENDIZ ROMERO RAUL	2,675.00
12458	FRANCO ALEMAN EMMANUEL	6,450.00
12472	MONTES GALINDO PATRICIA	1,950.00
12483	GALINDO CABADA LUCILA	1,771.84
12488	SIMENTAL VILLARREAL MIGUEL CUAUHTEMOC	3,870.00
12504	VAZQUEZ IBARRA ELADIO DE JESUS	468.72
12518	GARZA GARCIA JOSE EMMANUEL	4,000.00
12539	AVILA ANTUNA FILIBERTO	1,500.00
12564	REYES VILLARREAL CLAUDIA JOVITA	2,277.87
12567	ILLESCAS MORGA YESENIA IVETH	1,666.66
12575	SOTO RAMIREZ CARLOS ALBERTO	2,347.50
12676	DIAZ GOMEZ ELSA DANIELA	1,765.50
12702	ARIAS SANTACRUZ DULCE MARIA	6,911.32
12710	RIVAS ROSALES BENJAMIN	6,000.00
12837	YEPEZ TELLEZ MIGUEL ÁNGEL	1,312.50
12840	ANDRADE AVALOS JUAN JOSE	3,300.00
12908	MORENO MUÑOZ JESUS RACIEL	75.00
13129	HERNANDEZ HERNANDEZ CLAUDIA YARELY	7,048.15
13140	SARIÑANA DIAZ SILVIA TERESA	3,375.00
13146	GARCIA ESQUIVEL BARBARA BERENICE	4,100.00
13216	SERRANO GARCIA CARLOS ISAAC	1,050.00
13242	HERNANDEZ REYES BERTHA JULIA	900.00
13280	GAMIZ RAMIREZ KARLA GUADALUPE	4,705.00
13363	RAMIREZ GONZALEZ ABRIL EUNICE	1,800.00
13474	PEREZ AVITIA JUAN CARLOS	250.00
13550	SALVADOR HERNANDEZ EDUARDO	7,459.95
13663	RIOS HERNANDEZ CLAUDIA PATRICIA	3,050.00
13670	REYES SIFUENTES LUZ ESPERANZA	8,208.88
13719	GRACIANO ORTIZ ALFONSO ISAAC	650.00
13753	NEVAREZ RODARTE CLAUDIA ELEANE	4,100.00
13763	HERRERA DOMINGUEZ SAN JUANA ISABELA	1,650.00
13773	VALLES MENDOZA TANIA LORENA	1,800.00
13768	ARELLANO ARREOLA JORGE ALBERTO	3,910.35
13769	HEREDIA CORRAL OSCAR	56.00
13839	ARANDA QUIROGA ALDO NELSON	724.09
13844	MORENO BARRON KARLA MAYELA	1,600.00

MUNICIPIO DE DURANGO

DIRECCIÓN MUNICIPAL DE ADMINISTRACIÓN Y FINANZAS

ANEXOS AL 31 DICIEMBRE DE 2016

No. EMPLEADO	PRESTAMOS A CORTO PLAZO	SALDO
14020	TRETO FLORES JESUS NELSON	5,000.00
14021	BANDERAS VENEGAS JOSE IGNACIO	1,860.00
14022	SALDIVAR VALDIVIA ANA LAURA	1,276.15
14079	MORENO RANGEL BERTHA RUTH	155.35
14085	LOERA HERNANDEZ SANDRA ITZEL	2,800.00
14118	MUÑOZ CONDE RICARDO	604.50
14148	RETA HERNANDEZ JAIME GIOVANNY	255.00
14155	CASTILLO HERNANDEZ LIZULY SUSANA	2,400.00
14157	REYES GONZALEZ RICARDO	1,200.00
14294	NEVAREZ ORTEGA MIRIAM DEL CARMEN	333.00
14308	GARCIA ROBLES ANTONIO	1,500.00
14318	ANDRADE VERA ANA CAROLINA	1,982.16
14383	SANCHEZ GARCIA ERICK EMMANUEL	10,625.00
14750	ORTEGA VERA FRANCISCA ISABEL	6,050.00
14752	RODRIGUEZ FLORES DALIA MARGARITA	1,672.50
14764	SARMIENTO LOPEZ SONIA INES	316.16
14774	SOTO MORALES FRANCISCO JAVIER	3,000.00
14801	GONZALEZ GONZALEZ DIANA	1,800.00
14820	IBARRA MERAZ GONZALO	3,500.00
14910	LOZA PADILLA FLOR DE MARIA	5,592.50
14914	CAMACHO CEPEDA MAYRA GUADALUPE	5,291.04
14919	RODRIGUEZ GIL EDWARDS IRMA LORENA	1,000.00
14927	HERNANDEZ CARRILLO ANA LILIA	3,750.00
15058	LUNA NAME MARIA DE LOURDES	3,750.00
15075	SALAS CARRASCO JAIME	9,850.00
15125	PEREZ GURROLA MARIA ITZAL	3,750.00
15190	ORTIZ DOMINGUEZ LIZETH LORENA	5,000.00
17014	MACIEL RAMOS MARCELO	2,400.00
17023	BRETADO PEREZ MARTIN	150.40
17024	VALDEZ CALDERON LUIS ALBERTO	2,950.00
17036	ARENAS DIAZ JUAN MANUEL	1,020.00
17039	GARCIA AVITIA HUGO	1,250.00
17043	ROSALES PAYAN ANTONIO	2,854.00
17067	MALDONADO GOMEZ MARIO ADRIAN	757.70
17070	SALAS SALAS JOSE ANTONIO	8,486.24
17073	VIZCARRA RAMIREZ RAUL	500.00
17082	RAMIREZ VIDAÑA FEDERICO	5,000.00
17084	SALCIDO RAMIREZ ILDEFONSO	1,950.00
17088	GRACIANO GUTIERREZ CRISTINA MANUELA	2,789.00

MUNICIPIO DE DURANGO

DIRECCIÓN MUNICIPAL DE ADMINISTRACIÓN Y FINANZAS

ANEXOS AL 31 DICIEMBRE DE 2016

No. EMPLEADO	PRESTAMOS A CORTO PLAZO	SALDO
17092	NAVARRO RODRIGUEZ JOSE DEL PILAR	4,710.93
17105	ALMARAZ PEREZ CRUZ ALBERTO	3,487.35
17107	TORRES LEYVA MARTIN	1,545.00
17108	CANALES NUÑEZ CARLOS	4,200.00
17116	GONZALEZ VALDEZ HIPOLITO	754.45
17118	VENEGAS PEREZ FERNANDO	2,375.00
17125	ROMERO MOTA JOSE ANTONIO	145.00
17137	MORENO GARCIA JESUS	1,299.50
17140	ORTEGA LOPEZ LUIS ALBERTO	57.70
17156	HERMOSILLO CASTRELLON TOMAS	1,150.00
17157	ALANIS GURROLA JESUS MANUEL	1,912.50
17169	VENEGAS JUAREZ BENITO	2,995.00
17170	GALLEGOS DE LA ROSA NESTOR JONATHAN	375.00
17181	FLORES FLORES HIPOLITO	1,479.70
17183	ORONA MORALES CARLOS	1,907.00
17185	SALAZAR BERMUDEZ JOHANA GRISELDA	187.50
17196	ORONA ANDRADE JUAN	1,669.00
17197	RODRIGUEZ MELENDEZ MANUEL	1,263.58
17201	CABRALES ALVAREZ EZEQUIEL	1,650.00
17210	FELIX TELLEZ REYMUNDO	525.00
17242	CASTAÑEDA BENAVIDES EFREN	1,725.00
17243	MENDOZA SANDOVAL MARIA DEL CARMEN	645.00
17245	ESTRADA VIDALES MARCELA	1,550.00
17246	HERRERA LOZANO MIGUEL ALBERTO	14,750.00
17248	LOERA LOZOYA JOSE MIGUEL	460.54
17257	ALDAVA FAVELA SAMUEL LEODEGARIO	6,767.05
17261	RAMIREZ AVILA JUAN MANUEL	825.00
17262	RODRIGUEZ BARRAZA OMAR JAVIER	2,875.00
17280	DE LA TORRE TORRES MARGARITA	1,425.00
17283	LOERA HERNANDEZ LEONOR	1,222.48
17284	GAUCIN REYES ANDRES	1,863.75
17288	HERNANDEZ YAÑEZ OSCAR GERARDO	4,356.00
17295	RODRIGUEZ MELENDEZ REFUGIO	4,950.00
17304	GUTIERREZ LUJAN GUILLERMO	2,688.50
17318	VAZQUEZ DURON MARTHA ESTHER	3,545.00
17350	VENEGAS ALVARADO RAMIRO	825.00
17356	AGUILERA ZAMUDIO IVONNE LORENA	1,725.00
17363	CARRILLO GALINDO JESUS	1,100.00
17364	SEGOVIA HERNANDEZ BLANCA IDALY	607.50

MUNICIPIO DE DURANGO
DIRECCIÓN MUNICIPAL DE ADMINISTRACIÓN Y FINANZAS
ANEXOS AL 31 DICIEMBRE DE 2016

No. EMPLEADO	PRESTAMOS A CORTO PLAZO	SALDO
17367	PRUDENCIO ALANIZ ELEAZAR	945.00
17383	AGUILERA ZAMUDIO ELVIA	900.00
17386	VAZQUEZ AVILA SILVIO CARLOS	2,400.00
17391	BARRERA HERNANDEZ MARIA MARTINA	7,550.00
17396	ORTIZ BAYONA JAVIER	1,500.00
17397	ALDAVA IBARRA JOSE ASCENCION	1,350.00
17415	VILLA DUEÑEZ JORGE ALFREDO	2,280.00
17417	MOTES ROMO MIGUEL	1,920.00
17427	VAZQUEZ GONZALEZ JUAN MANUEL	3,587.12
17433	RUEDA RUIZ MARIA VANESA	2,809.90
17436	GURROLA ZUÑIGA MANUEL ADRIAN	375.00
17442	SOLIS HERRERA LEONARDO	700.00
17461	GRACIANO ALVARADO FABIOLA GUILLERMINA	2,299.00
17462	ANDRADE NAZARIO	975.00
17474	JIMENEZ NUÑEZ JESUS OCTAVIO	3,300.00
17476	DE LEON BARRAZA ENRIQUE	5,155.47
17486	LOPEZ TORRES JOSE IGNACIO	808.34
17487	RODRIGUEZ LOPEZ BONNIE ANGELA	2,100.00
17492	BOTELLO MONTES JOSE GERARDO	1,875.00
17495	ALEMAN HARO CELIA CARINA	17,465.30
17517	ALANIS CAMACHO ARTURO	1,814.00
17522	MEDRANO LEYVA MA. RAMONA	5,950.00
17524	GARCIA ARTEA LUIS FIDEL	1,325.00
17526	GARCIA ARAMBULA VICTOR MANUEL	500.00
17527	MUÑOZ GALVAN ROMAN	6,845.20
17538	ANDRADE AYALA JAIME	1,975.00
17539	ESTALA MORALES ELIZABETH	570.00
17542	JAQUEZ SANCHEZ MAXIMINO	5,725.00
17549	ORTIZ DIAZ MARIA REFUGIO	945.00
17551	ESCAMILLA GARCIA JULIO	1,245.00
17552	HERNANDEZ CORRALES GERARDO	675.00
17553	BARRON HERNANDEZ RAUL	3,150.00
17560	PULGARIN AVILA JOSE LUIS	2,441.90
17561	TORRES JUAREZ JOSE LUIS	1,200.00
17570	GRANADOS ORTEGA CARLOS FRANCISCO	152.70
17572	AGUILAR RUEDA SERGIO MARTIN	1,500.00
17577	VALLEJO NAVARRO LUCINA	900.00
17593	ESPINOZA GONZALEZ MARTIN	679.08
17599	SOLIS PULGARIN ALEJANDRO	6,089.75

MUNICIPIO DE DURANGO
DIRECCIÓN MUNICIPAL DE ADMINISTRACIÓN Y FINANZAS
ANEXOS AL 31 DICIEMBRE DE 2016

No. EMPLEADO	PRESTAMOS A CORTO PLAZO	SALDO
17602	RAMOS RUIZ MARTHA	1,000.00
17606	HINOJOSA MARTINEZ FRANCISCO	6,900.00
17610	AGUILAR CONDE VIRGINIA	6,445.00
17612	QUIÑONEZ ZAMUDIO RAUL	2,841.45
17619	GARCIA CHAVEZ JOSE GUADALUPE	138.58
17623	MIRANDA PARRA MARIBEL	1,863.75
17628	DIARRAMENDEZ OSCAR MANUEL	3,212.50
17643	ARREOLA CHACON JAVIER	4,983.50
17646	GARCIA VALENZUELA MARIA DE LOURDES	8,823.14
17649	ROMERO PULGARIN DANIEL ABRAHAN	3,764.00
17656	CATARINO GONZALEZ BENITO	1,250.00
17661	CONTRESRAS BETANCOURT JUAN ANTONIO	2,062.50
17663	SOLANO AMAYA RAFAEL	1,992.21
17665	VAZQUEZ LOPEZ GILBERTO MANUEL	46.00
17672	ROMERO ESCALERA OCTAVIO MANUEL	4,050.00
17676	FLORES ROSALES JOSE ANGEL GUILLERMO	1,725.00
17679	NAJERA DIAZ ROSA MARIA	57.70
17680	HERNANDEZ CONTRERAS EVANGELINA	187.50
17687	DURAN MATA ISIDRO	1,703.00
17698	MENDOZA RODRIGUEZ SANDRA ISABEL	900.00
17701	CAMPOS RIVERA JUAN	3,450.00
17705	GRACIANO ALVARADO JORGE MANUEL	3,000.00
17708	AMAYA AMAYA ARMANDO	2,445.20
17714	CASTRELLON MARIA DEL ROSARIO	210.00
17718	BRIONES RIOS HECTOR CUAUHTEMOC	4,554.52
17722	BARRON HERNANDEZ ALFREDO	4,000.00
17729	ALANIS LOERA AGUSTIN	1,950.00
17730	TORRES SANTILLAN ANTONIO	13,163.00
17737	CHAVEZ AVILA HECTOR ALAN	975.75
17747	CATARINO GONZALEZ JESUS	975.00
17750	ESPINOZA VERA NORA IVON	2,435.67
17752	MANCILLAS VAZQUEZ ARMANDO	2,550.00
17754	CORRAL RODRIGUEZ ELVIRA	2,662.00
17757	HERNANDEZ CASTRELLON JOSE BALTAZAR	5,324.92
17758	HERRERA HERNANDEZ JOSE ALEJANDRO	2,917.89
17761	GONZALEZ MARTINEZ EDGAR	2,749.75
17768	CISNEROS CISNEROS MARIA DE LA LUZ	1,950.00
17770	NAJERA ACOSTA ALBERTO	2,800.22
17773	RIOS FLORIANO FERMIN	475.00

MUNICIPIO DE DURANGO
DIRECCIÓN MUNICIPAL DE ADMINISTRACIÓN Y FINANZAS
ANEXOS AL 31 DICIEMBRE DE 2016

No. EMPLEADO	PRESTAMOS A CORTO PLAZO	SALDO
17776	SORIA BATRES RITA	2,275.00
17778	ROMERO JIMENEZ JESUS EMMANUEL	350.00
17793	HERRERA VALLES ODILIA	6,400.00
17796	RODRIGUEZ SOTO MANUEL	345.00
17797	DIAZ PALOMARES JAVIER	2,152.25
17801	LOPEZ JORGE	3,347.50
17803	DELGADO AREVALO ADOLFO EDUARDO	1,624.60
17807	SALAZAR DE LA TORRE OMAR ALEJANDRO	1,620.00
17812	SOTO GARCIA FRANCISCO JAVIER	2,938.58
17822	RODRIGUEZ LUNA ELIAS DE JESUS	3,820.00
17830	VIERA SOLIS ROSA LYNDA	877.84
17835	QUIÑONES VALLES ELVIRA	5,020.70
17848	SEGOVIA RODRIGUEZ JOSE	4,575.00
17851	CHAIREZ ANDRADE CRHISTIAN ISAAC	375.00
17852	ZUÑIGA DOMINGUEZ JUANA	2,500.00
17853	MUÑOZ GALVAN JOSE GUADALUPE	1,625.00
17858	LUNA TRIANA OLGA LIDIA	3,461.25
17859	RODRIGUEZ CHACON EDGAR ALFREDO	750.00
17867	CANALES ROCHA IRACEMA	563.75
17869	GARCIA NUÑEZ MANUEL	3,232.60
17874	RODRIGUEZ SILVA GUILLERMO	2,458.34
17876	SANCHEZ GARCIA JOSE TRINIDAD	675.00
17880	GARCIA DE LA TORRE JAVIER	4,125.00
17889	HERRERA QUINTERO ENRIQUE	600.00
17895	TINOCO AMAYA JOSE DE JESUS	4,125.00
17897	GONZALEZ AVILA JULIO CESAR	2,062.50
17898	GONZALEZ JUAREZ OMAR ULISES	175.00
17899	MUÑOZ HERRERA IRMA	3,250.00
17900	RODARTE FLORES MA DEL PILAR	4,162.06
17905	MUÑOZ MOJICA JUAN PEDRO	4,832.25
17910	CANDIA PACHECO ISMAEL	6,680.00
17914	SANCHEZ GARCIA ZELTZIN ALICIA	14,875.00
17921	MONTES GALINDO MARIA DEL CARMEN	6,400.00
17922	DUARTE FLORES YOLANDA	895.00
17926	GONZALEZ SALINAS MANUEL	2,129.00
17934	CASTAÑEDA ROJAS BEATRIZ	74.32
17935	TINOCO RUIZ JAZMIN	1,100.00
17939	HERNANDEZ HERNANDEZ OMAR	963.88
17941	DIAZ SOTO NICOLAS	1,083.12

MUNICIPIO DE DURANGO
DIRECCIÓN MUNICIPAL DE ADMINISTRACIÓN Y FINANZAS
ANEXOS AL 31 DICIEMBRE DE 2016

No. EMPLEADO	PRESTAMOS A CORTO PLAZO	SALDO
17944	CASTAÑEDA GRACIANO JESSICA GUADALUPE	41.82
17954	VILLASEÑOR FLORES MA TERESA	1,550.00
17955	MORONES GUERRERO JUDITH	320.20
17956	POLO TERRONES JONATHAN	2,893.35
17957	CORRAL RODRIGUEZ MANUEL	1,875.00
17960	RODRIGUEZ GALARZA JAIME	1,050.00
17962	MARTINEZ IBARRA MARIO	2,595.00
17966	DIAZ ZUÑIGA JUAN LUIS	1,768.30
17967	NUÑEZ REYES CONCEPCION	3,207.87
17973	GUTIERREZ BERUMEN JUAN FRANCISCO	9,649.65
17974	GURROLA MURILLO JUAN LUIS	2,775.00
17981	CARROLA SORIANO LUIS ALBERTO	187.50
17983	RENTERIA MARTINEZ PEDRO	3,873.50
17996	HERNANDEZ VENEGAS ROSA ANGELA	2,625.00
18003	VALENZUELA TORRES AURORA	10,625.00
18009	ALVAREZ HERNANDEZ ISRAEL	395.00
18015	PULIDO RODRIGUEZ CIPRIANO	2,762.50
18022	HARO LEAL BERTHA	2,728.80
18029	BARRAZA HERRERA ENRIQUE	2,757.70
18030	MENDOZA DELGADO CLAUDIA PAULINA	1,978.25
18041	DURAN MERCADO MARIA BELEN	4,275.25
18049	NAJERA MORALES ERIK OSVALDO	4,787.50
18051	ALEMAN HARO GABRIELA	1,925.00
18052	SALAS SIMENTAL JUAN FRANCISCO	450.00
18054	QUEZADA RAMIREZ ADRIAN	1,425.00
18055	ORTEGA DE LA CRUZ FRANCISCO	2,750.00
18056	SERRANO CASAS JOSE LUIS	1,483.60
18057	CARRILLO GRACIA JESUS	1,912.50
18058	RUIZ VALDEZ ELIUD	2,215.00
18061	VAZQUEZ RUIZ MARTHA PATRICIA	5,509.19
18062	CALDERON ESPINOZA JAIME	12,500.00
18064	LABRADOR MANCINAS MA GUADALUPE	1,500.00
18065	HERNANDEZ VIZARRAGA JOSE CLEMENTE	1,790.00
18066	CORTES SANCHEZ DIANA	3,750.00
18067	SARIÑANA ARAGON JAIME	195.00
18068	SALAS FLORES HUGO CESAR	13,875.00
18073	NUÑEZ BARRERA ANGEL MARTIN	2,792.50
18078	DELGADO AREVALOS MARIA GUADALUPE	1,015.52
18105	ALBA SANTILLAN FELIPE DE JESUS	2,202.87

MUNICIPIO DE DURANGO
DIRECCIÓN MUNICIPAL DE ADMINISTRACIÓN Y FINANZAS
ANEXOS AL 31 DICIEMBRE DE 2016

No. EMPLEADO	PRESTAMOS A CORTO PLAZO	SALDO
18118	ANDRADE HERNANDEZ MARTHA	5,000.00
18146	DE LA CRUZ MARTINEZ JOEY	187.50
18148	RIVAS DOMINGUEZ RODOLFO	115.50
18149	VAZQUEZ SIMENTAL MARIA DE LUZ	187.50
18150	ORTIZ VENEGAS LETICIA	5,700.00
18154	RAMIREZ PORTILLO RICARDO	6,225.00
18157	RODRIGUEZ RODRIGUEZ JESICA	900.00
18163	PARGA MARTINEZ ROSA MARIA	2,600.00
18164	MOJICA ACOSTA MARIA DEL ROSARIO	702.33
18165	FLORES MARTINEZ MARIA BERTHA	1,725.00
18169	VALVANEDA MARTINEZ MA. DEL ROSARIO	1,650.00
18194	PASILLAS MARTINEZ DENIS MAGALI	1,950.00
18197	RIVERA BONILLA JULIO CESAR	1,995.00
18198	SANTILLAN VALENZUELA JOSE	1,245.00
18203	SOTO HERRERA JORGE ALONSO	3,301.17
18218	FLORES AYALA ISIDRA MARITZA	3,775.00
18224	AVILA SORIANO NATALIA	1,875.00
18230	ANICETO ARREDONDO JOSE LUIS	5,733.20
18234	HERNANDEZ CISNEROS LETICIA	2,657.17
18249	VARGAS ROSALES MA TERESA	2,375.00
18257	VAZQUEZ GALLARDO JUVENTINO	2,801.11
18260	ORDAZ RENTERIA EDGAR	4,644.00
18269	MORALES LUGO JUAN	2,345.00
18270	SUBIRIA SARIÑANA MARIO CESAR	5,804.08
18273	SALAS REYES MARIA TERESA	3,561.74
18274	HERNANDEZ BARRAZA JOSE MANUEL	2,225.00
18275	ROCHA CALDERON ISMAEL	4,075.00
18278	SOTO SARMIENTO CELIA JUDITH	262.50
18280	MORALES CABRERA JSE FRANCISCO	2,677.06
18285	GARCIA SALCIDO MANUEL	2,475.00
18288	BETANCOURT QUINTANA JESUS	525.00
18289	ANDRADE VERA JESUS EMMANUEL	10,903.00
18298	BRIONES RODRIGUEZ MA DEL CARMEN	1,250.00
18306	LUNA GALAVIZ MANUEL ISRAEL	1,725.00
18342	BIJARRO SIMENTAL ELEAZAR	947.75
18351	HERNANDEZ CASTOR YAHIR FRANCISCO	10,025.00
18359	CONTRERAS CASTRO LUIS ALBERTO	344.76
18360	VILLARREAL ALDABA JUAN BERNARDO	4,920.00
18364	ACOSTA BALDERAS JESUS CRISTIAN	6,532.87

MUNICIPIO DE DURANGO
DIRECCIÓN MUNICIPAL DE ADMINISTRACIÓN Y FINANZAS
ANEXOS AL 31 DICIEMBRE DE 2016

No. EMPLEADO	PRESTAMOS A CORTO PLAZO	SALDO
18365	PINEDA RAMIREZ JORGE	1,071.28
18375	CAMPOS PILAR CECILIA ITZEL	1,800.00
18379	MALDONADO RIVERA BLANCA ESTELA	1,014.37
18384	AGUILAR GONZALEZ MIGUEL ANGEL	1,725.00
18398	GONZALEZ ALARCON GABINO ISABEL	1,919.73
18400	VILLA GOMEZ MARIO	1,500.00
18401	GALINDO VAZQUEZ HELIBERTO	3,900.00
18404	VELAZQUEZ PEÑA ELIZABETH DE JESUS	1,096.80
18410	AGUIRRE RIVERA SANDRA ALEJANDRA	1,875.00
18426	GUERECA QUINTERO JOSE GUADALUPE	1,500.00
18429	VALENZUELA GARCIA ELSA	2,400.30
18444	MORENO ANDRADE ALFREDO	1,050.00
18447	GONZALEZ CHAVEZ FAVIAN ERNESTO	140.00
18460	VALENZUELA FLORES ISAAC ESAU	5,375.00
18465	ORONA ALEMAN FRANCISCO JAVIER	5,477.83
18467	DOMINGUEZ MURILLO JAVIER	1,500.00
18506	ADAME BARRON LUIS GABRIEL	1,890.00
18554	ROSALES RIVAS OSCAR JESUS	7,100.00
18557	ALANIS RODARTE JOSE EDUARDO	2,175.00
18559	CARDONA GARCIA KAREN ALEJANDRA	8,547.90
18580	SAN JUAN VALLES LUIS CARLO	1,500.00
18603	IRIGOYEN JESUS MANUEL	1,098.80
18626	GRIJALVA QUIÑONEZ ERIKA	200.00
18632	REYES SIMENTAL MIGUEL ANGEL	2,125.00
18641	QUIÑONES GALARZA MANUEL	1,725.00
18643	MUÑOZ MUJICA JOSE MANUEL	75.00
18660	COLUMBA AMADOR JUDITH	4,562.50
18664	VILLEGAS RENTERIA ROSA HERLINDA	3,000.00
18665	ACEVEDO ANDRADE MARIA VICTORIA	525.00
18669	GONZALEZ RODRIGUEZ CARLOS DAVID	1,713.60
18671	LOZANO ZAPATA PEDRO GUILLERMO	940.02
18673	ALVARADO REYES JORGE	3,022.50
18680	DIAZ PALOMARES MIGUEL ANGEL	2,500.00
18681	RAMOS SORIANO JOSE JUAN DE DIOS	4,725.00
18683	VERA VARGAS CARLOS IVAN	187.50
18685	DOMINGUEZ MURILLO JORGE JAVIER	1,876.25
18696	SALAZAR SARIÑANA OSCAR URIEL	1,420.00
18700	RIVERA SALAZAR MA ELIZABETH	1,825.00
18709	SERRANO RIOS ZULEMA ESMERALDA	1,622.00

MUNICIPIO DE DURANGO
DIRECCIÓN MUNICIPAL DE ADMINISTRACIÓN Y FINANZAS
ANEXOS AL 31 DICIEMBRE DE 2016

No. EMPLEADO	PRESTAMOS A CORTO PLAZO	SALDO
18800	PULIDO ROJAS LORENA	6,373.95
18806	CARDONA GARCIA ALONDRA MICHELLE	2,000.00
18831	BURCIAGA RIOS JOSE MANUEL	375.00
18853	VELA VALVERDE BRANDOWM ALEXIS	2,500.00
18854	ROJAS GARCIA HUGO	4,575.00
18864	MARTINEZ HOLGUIN JOSE LUIS	3,425.00
18866	ROCHA SERRANO JUAN	7,500.00
18901	MORALES MARTINEZ MARTHA	1,875.00
18930	MATA ACOSTA JORGE	994.00
18946	HERNANDEZ GAUCIN HECTOR AARON	3,023.24
18949	PERALES FLORES JOSE ALFREDO	1,875.00
18953	HARO LEAL CARLOS	3,249.30
18954	FLORES BARRIOS ANACLETO	4,500.00
18956	MENDOZA FLORES NANCY SUSANA	4,050.00
18967	ADAMA MIER HECTOR	5,490.26
18968	GUERRERO OCHOA MOISES	18,083.45
18975	RIVERA TERRAZAS JESUS CARLOS	1,725.00
18978	SERRANO ADAME LUIS RICARDO	2,330.82
18984	VERA PEREZ EVA MARIA	3,375.00
18989	CHAVEZ CISNEROS CHISTIAN CARMELITA	2,400.00
18990	AVALOS NUÑEZ JUAN MANUEL	3,231.10
18992	HERNANDEZ CONTRERAS LUIS MARIO	2,721.08
18995	CARDONA AGUERO JOSE MANUEL	100.00
18996	NAVARRO ORTIZ GERARDO	7,361.70
18997	TREVIÑO CHAVEZ VIRGINIA LILIANA	3,300.00
19006	VALLES SALAS JESUS	2,900.00
19018	CONTRERAS ROBLES YADIRA DEL CARMEN	4,125.00
19030	SAUCEDO ONTIVEROS MARIA DE JESUS	870.00
19037	GONZALEZ NUÑEZ LUIS GERARDO	1,875.00
19038	CHAVEZ RECIO CLEMENTE	4,531.56
19046	BONILLA TERRAZAS JUAN ENRIQUE	187.50
19103	MARTINEZ RIVERA NOHEMI DE JESUS	2,025.00
19123	HERRERA CARRILLO ANGEL GABRIEL	4,500.00
19192	VILLARREAL LEAL JUAN CARLOS	2,250.00
19211	PULIDO ROJAS RAUL	1,125.00
19214	HERNANDEZ GAMIZ JESUS	825.00
19215	MARCO ANTONIO CALDERA ZUÑIGA	271.76
19216	FIGUEROA CARRERA RICARDO	2,325.00
19220	MATA RODRIGUEZ AARON	8,000.00

MUNICIPIO DE DURANGO
DIRECCIÓN MUNICIPAL DE ADMINISTRACIÓN Y FINANZAS
ANEXOS AL 31 DICIEMBRE DE 2016

No. EMPLEADO	PRESTAMOS A CORTO PLAZO	SALDO
19226	LUGO MORALES OSIRIS KOTAKI	1,725.00
19232	TERRONES GARCIA MARIA MARIBEL	1,975.00
19237	HERNANDEZ GUEVARA PATRICIA	5,325.00
19242	CHAVEZ MARIA DE LOURDES	480.00
19244	MELENDEZ GARCIA LUIS ARMANDO	1,875.00
19250	RAMOS SORIANO MARIA ELENA	1,800.00
19252	GUZMAN GONZALEZ JESSICA ALEJANDRA	1,800.00
19255	MONTES GALINDO JOSE MANUEL	1,650.00
19265	SALAZAR SARIÑANA CRISTIAN	2,041.00
19269	ZUÑIGA RUEDA FERNANDO MIGUEL	2,018.75
19283	VERA VILLALOBOS MIGUEL ANTONIO	9,615.00
19334	AYALA SAUCEDO SUSANA ARACELY	1,505.00
19336	BETANCOURT GONZALEZ ABRAHAM	345.00
19337	LEYVA HAROS FRANCISCO JAVIER	1,683.58
19343	REYES HERNANDEZ LUIS ENRIQUE	1,200.00
19351	RIVERA BURCIAGA CLAUDIA TERESA	1,875.00
19365	DURAN MATA SUSANA	3,150.00
19393	BANDERAS HERNADEZ ALMA LIDIA	3,145.00
19402	ESTRADA AVILES LUIS ALBERTO	2,947.97
19406	YAÑEZ MA DEL ROSARIO	4,250.00
19410	SALAZAR VAZQUEZ RICARDO	1,825.00
19416	SOLIS GARCIA MAYRA SARAHI	1,800.00
19417	HERNANDEZ FRAYRE SAIRA EUGENIA	6,643.22
19423	GUZMAN RIOS JUVENTINO	1,864.00
19427	REYES DIAZ DAVID	2,475.00
19432	BAILON CERVANTES ERNESTO GERARDO	6,709.00
19441	TORRES CASTILLO GILBERTO	3,250.00
19452	MAGALLANES GARAY ALBERTO	138.58
19562	ZAVALA MORENO ROBERTO	1,045.00
19571	REYES VARELA PEDRO	1,800.00
19603	CARREON CALDERON ALFREDO	525.00
19649	MORENO DE JESUS ARTURO	5,448.75
19658	ROJAS GARCIA JOSE REFUGIO	1,000.00
19659	SILVA ZAVALA RAYMUNDO	95.00
19684	DELGADO RAMOS JUAN MANUEL	2,175.00
19700	REYES ARAMBULA HILDA BERTHA	2,550.00
19709	MARTINEZ GARCIA JORGE ISMAEL	1,450.00
19710	SIQUEIROS QUIÑONEZ JULIO ALBERTO	2,613.58
19711	ABAD VILLARREAL JOSE JULIAN	5,900.00

MUNICIPIO DE DURANGO
DIRECCIÓN MUNICIPAL DE ADMINISTRACIÓN Y FINANZAS
ANEXOS AL 31 DICIEMBRE DE 2016

No. EMPLEADO	PRESTAMOS A CORTO PLAZO	SALDO
19714	BARRERA CORDERO DIEGO	2,975.00
19715	ALBERTO RAFAEL NUÑEZ PERALES	1,800.00
19716	SEGURA HERNANDEZ MARIA CRUZ	3,145.00
19719	SOTO GAMBOA ALMA MATILDE	375.00
19722	ROSALES VAZQUEZ GERARDO INDALECIO	1,750.00
19723	VADILLO VACIO MA DE JESUS	5,875.00
19729	SICAIROS OCHOA AURELIO	3,500.00
19762	SALAZAR CASTRELLON JOSE ANGEL	4,000.00
19768	VILLARREAL DIAZ EDUARDO	1,050.00
19776	HERNANDEZ YAÑEZ MAYRA GUADALUPE	110.60
19777	ESPINOZA GRACIANO JORGE RUBEN	3,162.50
19872	PEREZ RENTERIA LUIS ALBERTO	675.00
19894	CARDIEL HINOJOSA GLORIA RITA	2,475.00
19917	CASTAÑEDA HERRERA JESUS DANIEL	2,550.00
19925	ALMARAZ PEREZ JOSE ENRIQUE	4,000.00
19933	CASTAÑEDA DE LA CRUZ JOSE ARTURO	450.00
19934	FAVELA MARTINEZ PEDRO	187.50
19941	DARBELY PACHECO CARLOS	10,875.00
19946	HERNANDEZ MUÑOZ NORMA ICELA	2,147.00
19959	CARRILLO GUERRERO ESTEBAN	2,300.00
20005	SARIÑANA AVILA NORMA IRENE	2,500.00
20021	VAZQUEZ MORALES JONATHAN	4,525.00
20022	ESPINOZA JURADO KAREN	1,319.40
20025	PRADO ONTIVEROS IVONNE LIZETHE	8,963.64
20027	MORALES CARRILLO MARIA ANTONIETA	2,500.00
20044	AVILA ROJAS FERMIN	7,000.00
20049	LOPEZ SOLIS LUIS ENRIQUE	1,450.00
20080	ROSALES MOLINA LEOBARDO	17,750.00
20085	RAMIREZ GRIJALVA JUVENAL	9,262.50
20208	ROSALES GONZALEZ CRISTIAN ADRIAN	1,263.72
	SALDO PRESTAMOS	2,665,281.08

MUNICIPIO DE DURANGO

DIRECCIÓN MUNICIPAL DE ADMINISTRACIÓN Y FINANZAS

ANEXOS AL 31 DICIEMBRE DE 2016

No. EMPLEADO	PRESTAMOS DE VIVIENDA A CORTO PLAZO	SALDO
10981	MARIBEL AVALOS ALVAREZ	250.00
	SALDO PRESTAMOS	250.00

MUNICIPIO DE DURANGO
DIRECCIÓN MUNICIPAL DE ADMINISTRACIÓN Y FINANZAS
ANÁLISIS COMPARATIVO POR CONCEPTO DEL GASTO
(EJERCICIO 2016)

CONCEPTO DEL GASTO	PARCIAL		TOTAL	PARCIAL (%)	%
I. OBRA PÚBLICA Y GASTO SOCIAL			**$ 1,438,862,507.86**		**77.42%**
a) OBRA PUBLICA		$ 169,424,111.99			9.12%
b) GASTO SOCIAL		1,269,438,395.87			68.31%
1. SERVICIOS PÚBLICOS	$ 350,726,150.77			18.87%	
2. SEGURIDAD PUBLICA	313,269,551.19			16.86%	
3 ASISTENCIA SOCIAL	363,413,460.86			19.55%	
4. SALUD PUBLICA	60,725,595.92			3.27%	
5. OBRAS PÚBLICAS	49,350,654.29			2.66%	
6. DESARROLLO SOCIAL	12,577,636.42			0.68%	
7. DESARROLLO RURAL	7,731,520.39			0.42%	
8. MEDIO AMBIENTE	7,706,846.52			0.41%	
9. BIENES MUEBLES, INMUEBLES E INTANGIBLES	10,625,723.64			0.57%	
10. FOMENTO ECONOMICO	6,801,773.90			0.37%	
11. OTROS SERVICIOS	86,509,481.97			4.65%	
II. GASTO ADMINISTRATIVO			**419,614,931.14**		**22.58%**
a) GASTO ADMINISTRATIVO		$ 419,614,931.14			22.58%
1. ADMINISTRACIÓN DEL H. AYUNTAMIENTO	$ 368,865,876.65			19.85%	
2. CABILDO Y SINDICATURA	50,749,054.49			2.73%	
TOTALES		**$ 1,858,477,439.00**	**$ 1,858,477,439.00**		**100.00%**

MUNICIPIO DE DURANGO
DIRECCION MUNICIPAL DE ADMINISTRACION Y FINANZAS

ANALISIS COMPARATIVO POR CONCEPTO DEL GASTO
CUENTA PUBLICA 2016

	DIRECCION	IMPORTE	%
	OBRA PUBLICA Y GASTO SOCIAL	**1,438,862,507.86**	**77.42%**
30	**OBRA PUBLICA**	**169,424,111.99**	**9.12%**
	GASTO SOCIAL	**1,269,438,395.87**	**68.31%**
17	SERVICIOS PUBLICOS	350,726,150.77	18.87%
	SEGURIDAD PUBLICA		
6	DIRECCIÓN MUNICIPAL DE PROTECCION CIVIL	25,901,537.43	1.39%
20	DIRECCIÓN MUNICIPAL DE SEGURIDAD PUBLICA	287,368,013.76	15.46%
	TOTAL SEGURIDAD PUBLICA	**313,269,551.19**	**16.86%**
31	TRANSFERENCIAS Y SUBSIDIOS	363,413,460.86	19.55%
7	DIRECCIÓN MUNICIPAL DE SALUD PUBLICA	60,725,595.92	3.27%
19	DIRECCIÓN MUNICIPAL DE OBRAS PUBLICAS	49,350,654.29	2.66%
13	DIRECCIÓN MUNICIPAL DE DESARROLLO SOCIAL	12,577,636.42	0.68%
14	DIRECCIÓN MUNICIPAL DE DESARROLLO RURAL	7,731,520.39	0.42%
28	MEDIO AMBIENTE	7,708,846.52	0.41%
29	BIENES MUEBLES E INTANGIBLES	10,625,723.64	0.57%
21	DIRECCIÓN MUNICIPAL DE FOMENTO ECONOMICO	6,801,773.80	0.37%
	OTROS SERVICIOS		
9	INSTITUTO MUNICIPAL DEL DEPORTE	22,394,238.16	1.20%
10	INSTITUTO MUNICIPAL DE ARTE Y CULTURA	22,530,409.31	1.21%
27	DIRECCIÓN MUNICIPAL DE DESARROLLO URBANO	13,523,032.32	0.73%
11	DIRECCION MUNICIPAL DE EDUCACION	10,781,867.32	0.58%
22	INSTITUTO MPAL DE LA JUVENTUD	4,205,396.85	0.23%
23	PARQUE INDUSTRIAL LADRILLERO	3,066,186.45	0.16%
24	DIRECCIÓN MUNICIPAL DE PROMOCIÓN TURISTICA	6,659,300.10	0.36%
32	CREDITO EN CUENTA CORRIENTE	0.00	0.00%
26	INSTITUTO MUNICIPAL DE LA MUJER	3,349,051.46	0.18%
	TOTAL OTROS SERVICIOS	**86,509,481.97**	**4.65%**
	GASTO ADMINISTRATIVO	**419,614,931.14**	**22.58%**
	ADMINISTRACION DEL H. AYUNTAMIENTO		
5	CONTRALORIA MUNICIPAL	6,570,534.97	0.35%
3	PRESIDENCIA MUNICIPAL	28,618,923.08	1.54%
4	DIRECCIÓN MUNICIPAL DE COMUNICACIÓN SOCIAL	26,286,231.23	1.41%
8	JUZGADO ADMINISTRATIVO	8,986,530.74	0.48%
15	SECRETARIA MUNICIPAL Y DEL H. AYUNTAMIENTO	28,994,021.58	1.56%
16	COORDINACION MUNICIPAL DE INSPECTORES	12,475,248.18	0.67%
18	DIRECCIÓN MUNICIPAL DE ADMINISTRACIÓN Y FINANZAS	156,644,774.66	8.43%
25	UTIM	2,038,325.64	0.11%
12	SINDICATO	24,724,129.21	1.33%
33	DEUDA PUBLICA	73,527,157.36	3.96%
	TOTAL ADMINSTRACION DEL H. AYUNTAMIENTO	**368,865,876.65**	**19.85%**
	CABILDO Y SINDICATURA		
1	CABILDO	45,532,156.06	2.45%
2	SINDICATURA	5,216,898.43	0.28%
	TOTAL CABILDO Y SINDICATURA	**50,749,054.49**	**2.73%**
	TOTAL EGRESOS	**1,858,477,439.00**	**100.00%**

GOBIERNO CIUDADANO DE DURANGO

Gobierno Municipal de Durango

CUENTA PÚBLICA ANUAL 2016

GOBIERNO CIUDADANO DE DURANGO

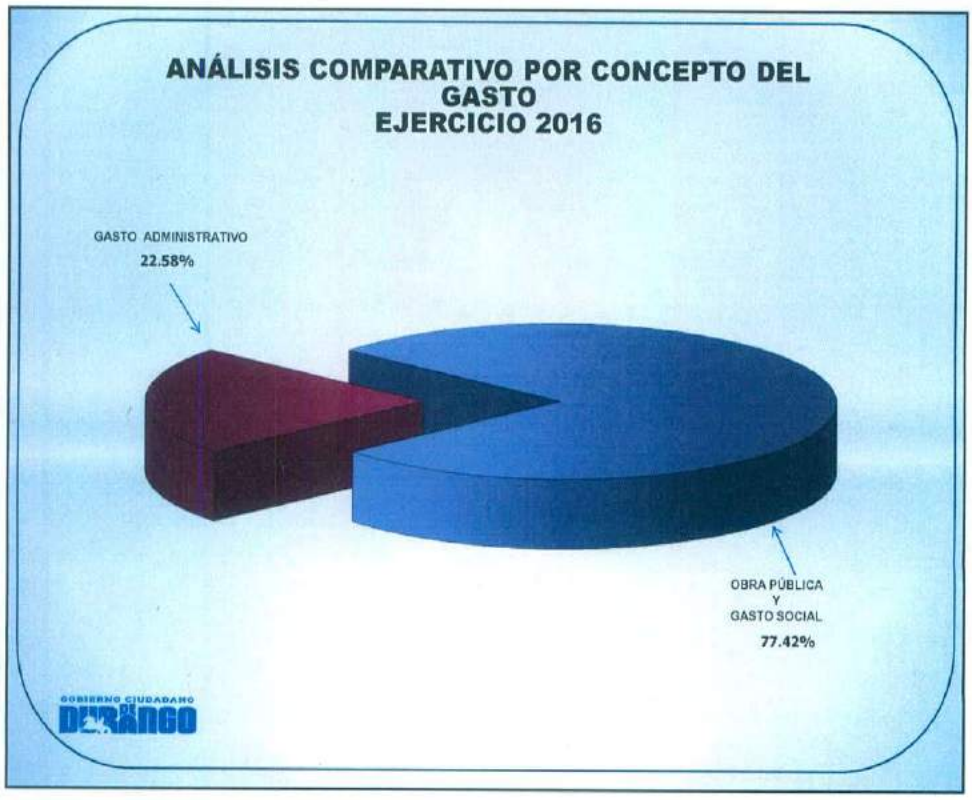
ANÁLISIS COMPARATIVO POR CONCEPTO DEL GASTO
EJERCICIO 2016
GASTO ADMINISTRATIVO
22.58%
OBRA PÚBLICA
Y
GASTO SOCIAL
77.42%
GOBIERNO CIUDADANO
DURANGO

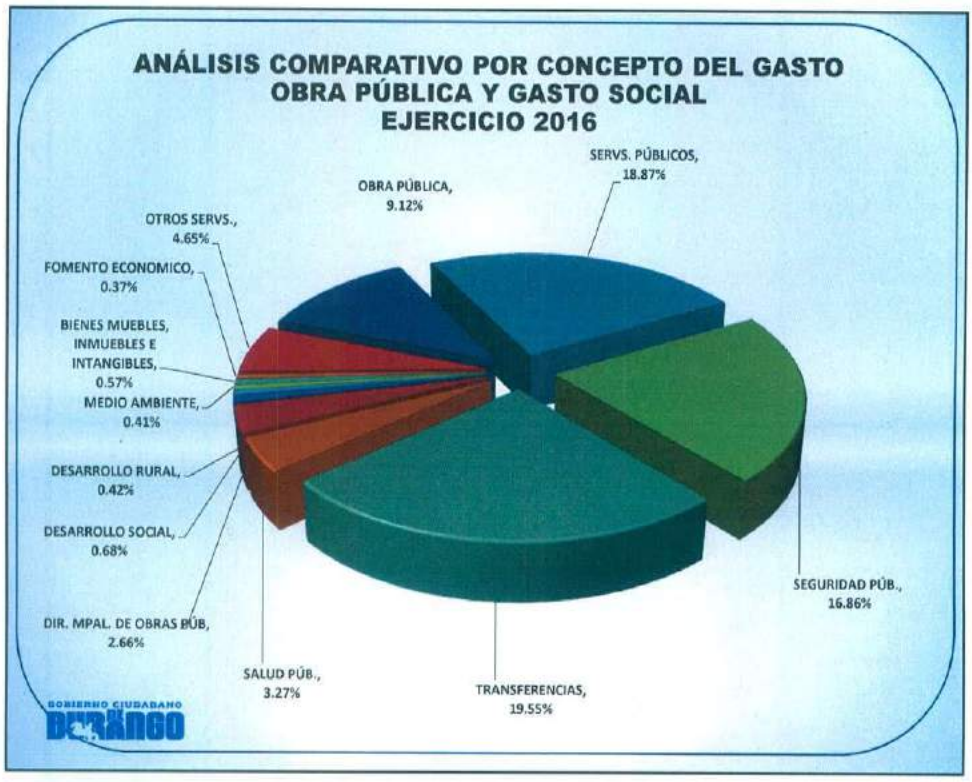
ANÁLISIS COMPARATIVO POR CONCEPTO DEL GASTO
OBRA PÚBLICA Y GASTO SOCIAL
EJERCICIO 2016
SERVS. PÚBLICOS, 18.87%
OBRA PÚBLICA, 9.12%
OTROS SERVS., 4.65%
FOMENTO ECONOMICO, 0.37%
BIENES MUEBLES, INMUEBLES E INTANGIBLES, 0.57%
MEDIO AMBIENTE, 0.41%
DESARROLLO RURAL, 0.42%
DESARROLLO SOCIAL, 0.68%
DIR. MPAL. DE OBRAS PÚB, 2.66%
SALUD PÚB., 3.27%
TRANSFERENCIAS, 19.55%
SEGURIDAD PÚB., 16.86%
GOBIERNO CIUDADANO
DURANGO

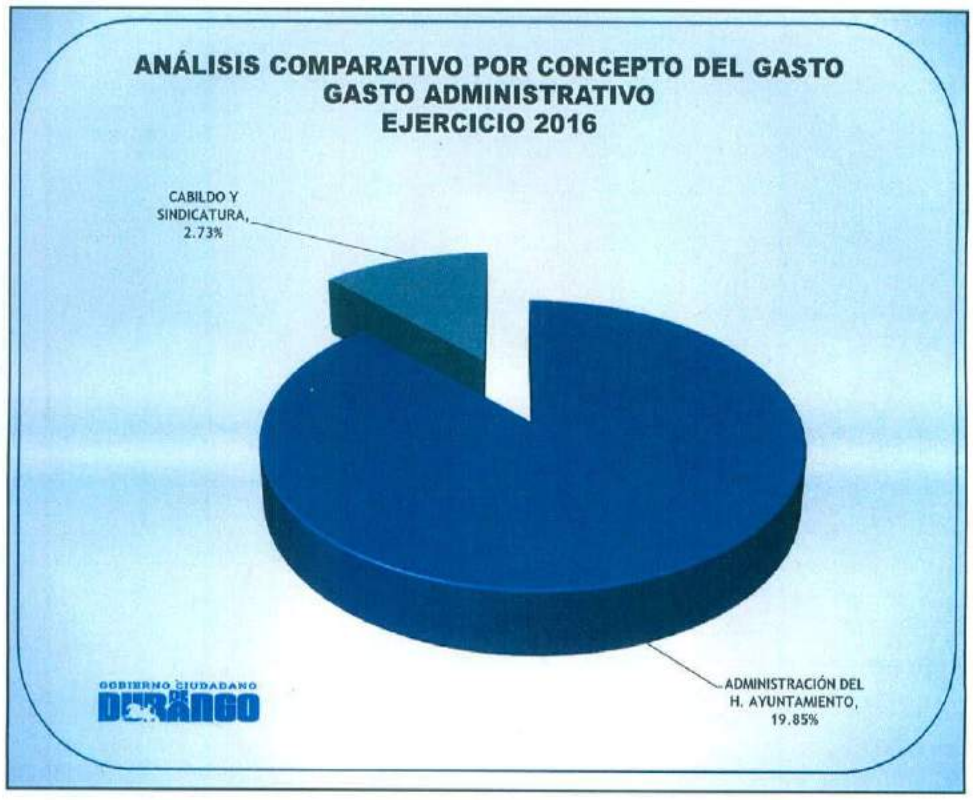
ANÁLISIS COMPARATIVO POR CONCEPTO DEL GASTO
GASTO ADMINISTRATIVO
EJERCICIO 2016
CABILDO Y SINDICATURA, 2.73%
ADMINISTRACIÓN DEL H. AYUNTAMIENTO, 19.85%
GOBIERNO CIUDADANO DE DURANGO

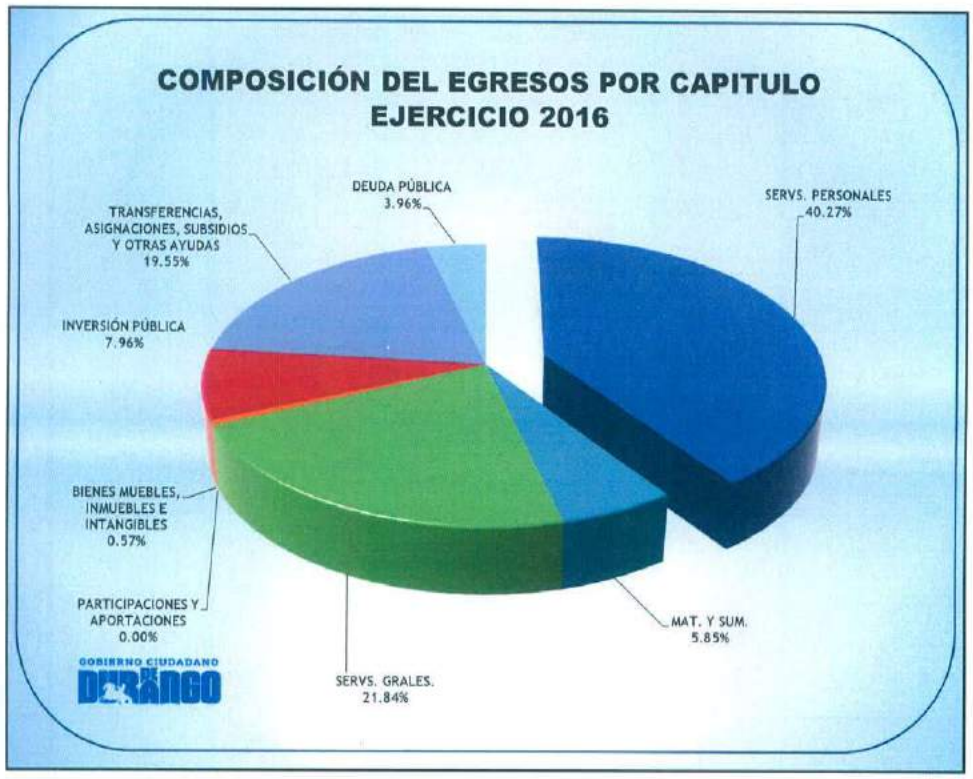
COMPOSICIÓN DEL EGRESOS POR CAPITULO
EJERCICIO 2016
DEUDA PÚBLICA 3.96%
SERVS. PERSONALES 40.27%
TRANSFERENCIAS, ASIGNACIONES, SUBSIDIOS Y OTRAS AYUDAS 19.55%
INVERSIÓN PÚBLICA 7.96%
BIENES MUEBLES, INMUEBLES E INTANGIBLES 0.57%
PARTICIPACIONES Y APORTACIONES 0.00%
MAT. Y SUM. 5.85%
SERVS. GRALES. 21.84%
GOBIERNO CIUDADANO DE DURANGO

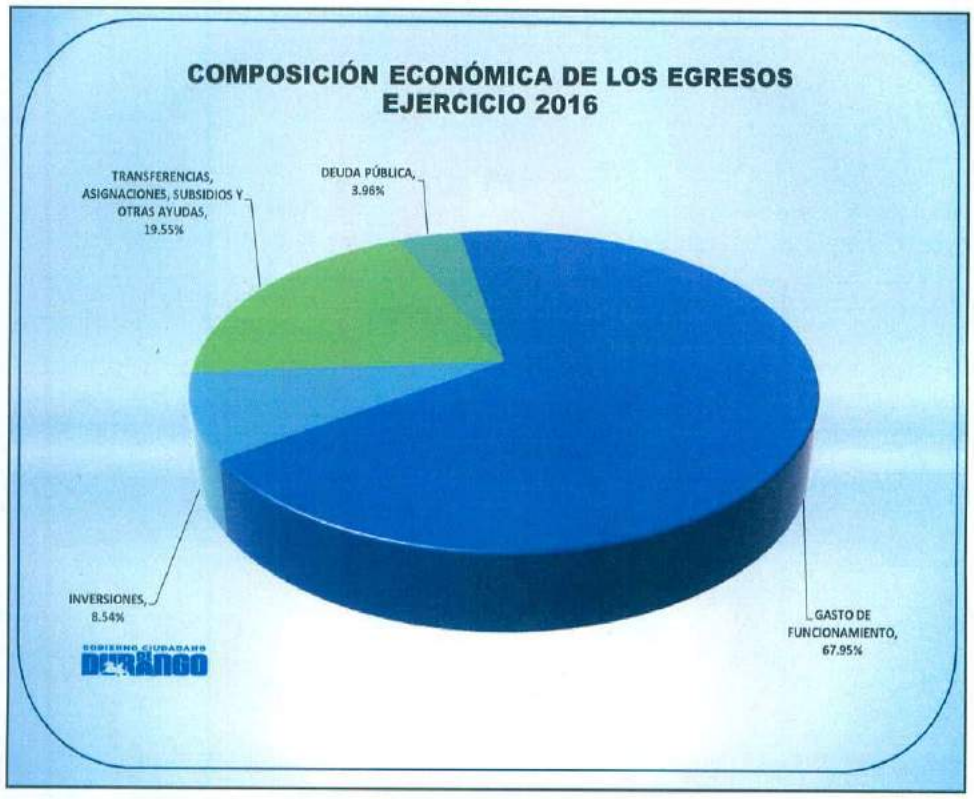
COMPOSICIÓN ECONÓMICA DE LOS EGRESOS
EJERCICIO 2016
TRANSFERENCIAS, ASIGNACIONES, SUBSIDIOS Y OTRAS AYUDAS, 19.55%
DEUDA PÚBLICA, 3.96%
INVERSIONES, 8.54%
GASTO DE FUNCIONAMIENTO, 67.95%
GOBIERNO CIUDADANO
DURANGO

COMPARATIVO PRESUPUESTAL DE EGRESOS
AL 31 DE DICIEMBRE DE 2016
800,000,000.00
700,000,000.00
600,000,000.00
500,000,000.00
400,000,000.00
300,000,000.00
200,000,000.00
100,000,000.00
0.00
SERVICIOS PERS.
SERVICIOS GRALES.
MATERIALES Y SUM.
BIENES MUEBLES, INMUEBLES E INTANGIBLES
INVERSIÓN PÚBLICA
TRANSFERENCIAS, ASIGNACIONES, SUBSIDIOS...
DEUDA PÚBLICA
EJERCIDO
PRESUPUESTO
GOBIERNO CIUDADANO
DURANGO

TRANSFERENCIAS , ASIGNACIONES ,SUBSIDIOS
Y OTRAS AYUDAS
EJERCICIO 2016
250,000,000.00
200,000,000.00
150,000,000.00
100,000,000.00
50,000,000.00
0.00
TRANSFERENCIAS OTORGADAS A ENTIDADES PARAESTATALES
SUBSIDIOS Y SUBVENCIONES
Ayudas Sociales a Personas
Ayudas Sociales a Instituciones de Enseñanza
Ayudas Sociales a Instituciones sin Fines de Lucro
Ayudas por Desastres Naturales y Otros Siniestros
PENSIONES Y JUBILACIONES
GOBIERNO CIUDADANO
DE DURANGO

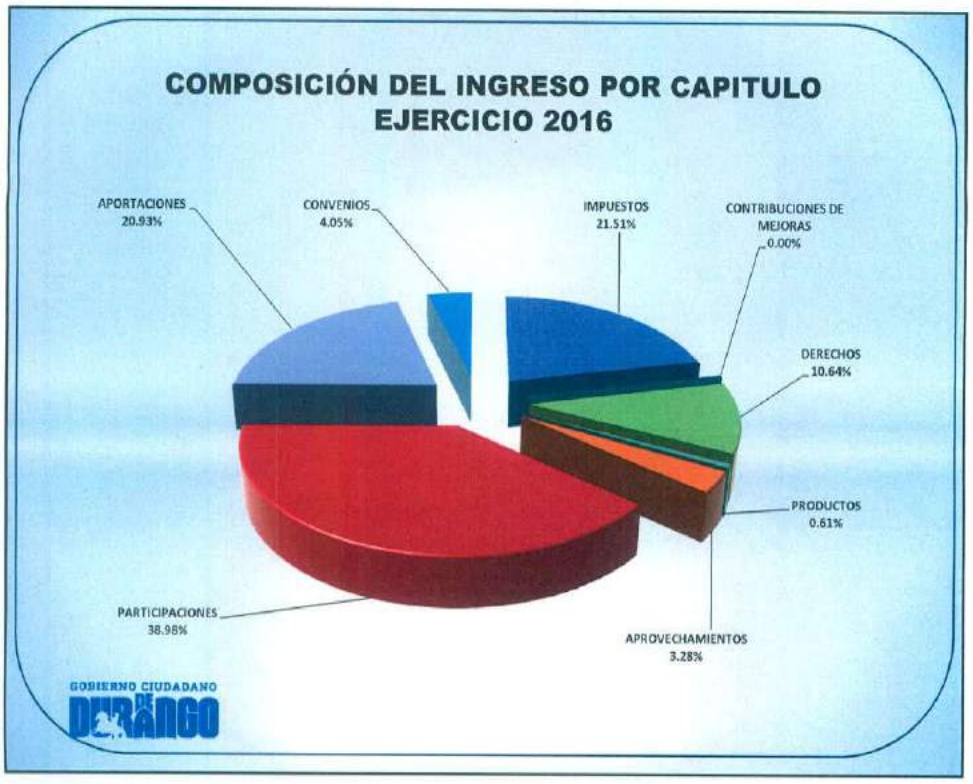
COMPOSICIÓN DEL INGRESO POR CAPITULO
EJERCICIO 2016
APORTACIONES
20.93%
CONVENIOS
4.05%
IMPUESTOS
21.51%
CONTRIBUCIONES DE
MEJORAS
0.00%
DERECHOS
10.64%
PRODUCTOS
0.61%
APROVECHAMIENTOS
3.28%
PARTICIPACIONES
38.98%
GOBIERNO CIUDADANO
DE DURANGO

COMPOSICIÓN DEL INGRESO POR CAPITULO COMPARATIVO 2015 VS 2016

COMPOSICION DELINGRESO POR CAPITULO

EJERCICIO 2015 VS 2016

CONCEPTO	2015	2016	VARIACION
IMPUESTOS	18.66%	21.51%	2.85%
DERECHOS	9.10%	10.64%	1.54%
PRODUCTOS	0.37%	0.61%	0.24%
APROVECHAMIENTOS	3.16%	3.28%	0.12%
PARTICIPACIONES	33.51%	38.98%	5.47%
APORTACIONES	24.24%	20.93%	-3.31%
CONVENIOS	10.96%	4.05%	-6.91%
INGRESOS POR FINANCIAMIENTO	0.00%	0.00%	0.00%
TOTAL GASTOS	**100.00%**	**100.00%**	**0.00%**

GOBIERNO CIUDADANO DE DURANGO

COMPOSICIÓN DEL INGRESO POR FUENTE DE FINANCIAMIENTO EJERCICIO 2016

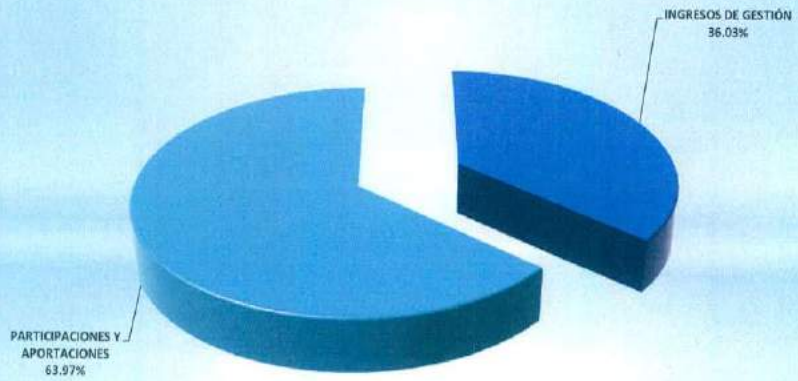

GOBIERNO CIUDADANO DE DURANGO

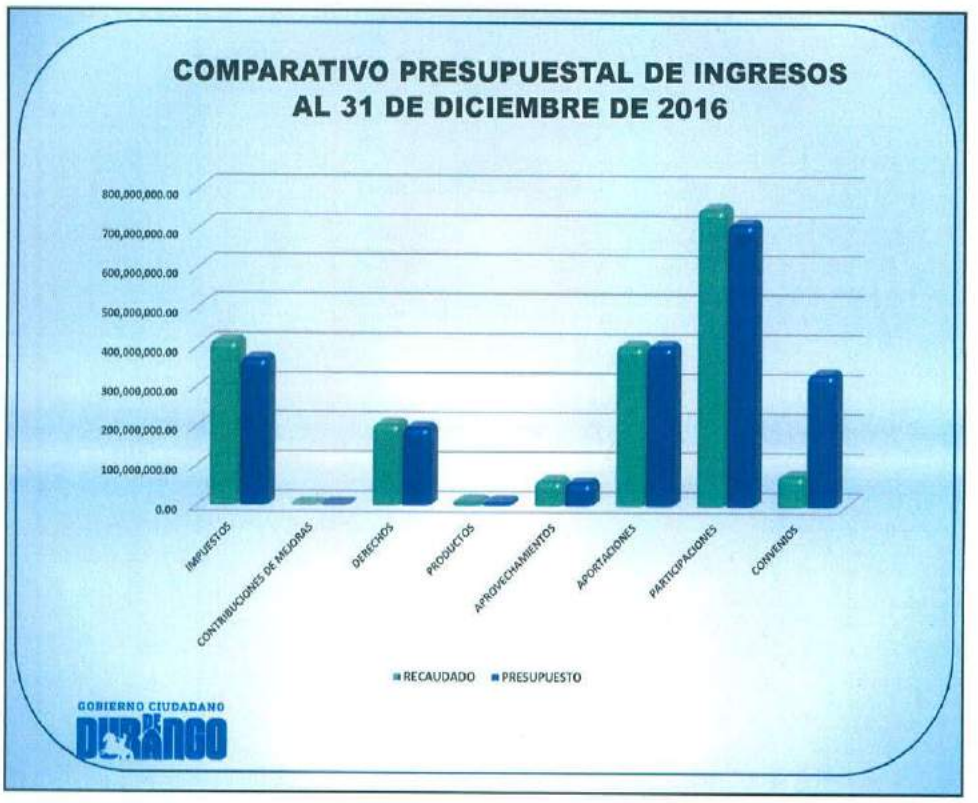
COMPARATIVO PRESUPUESTAL DE INGRESOS
AL 31 DE DICIEMBRE DE 2016
800,000,000.00
700,000,000.00
600,000,000.00
500,000,000.00
400,000,000.00
300,000,000.00
200,000,000.00
100,000,000.00
0.00
IMPUESTOS
CONTRIBUCIONES DE MEJORAS
DERECHOS
PRODUCTOS
APROVECHAMIENTOS
APORTACIONES
PARTICIPACIONES
CONVENIOS
RECAUDADO
PRESUPUESTO
GOBIERNO CIUDADANO
DE DURANGO

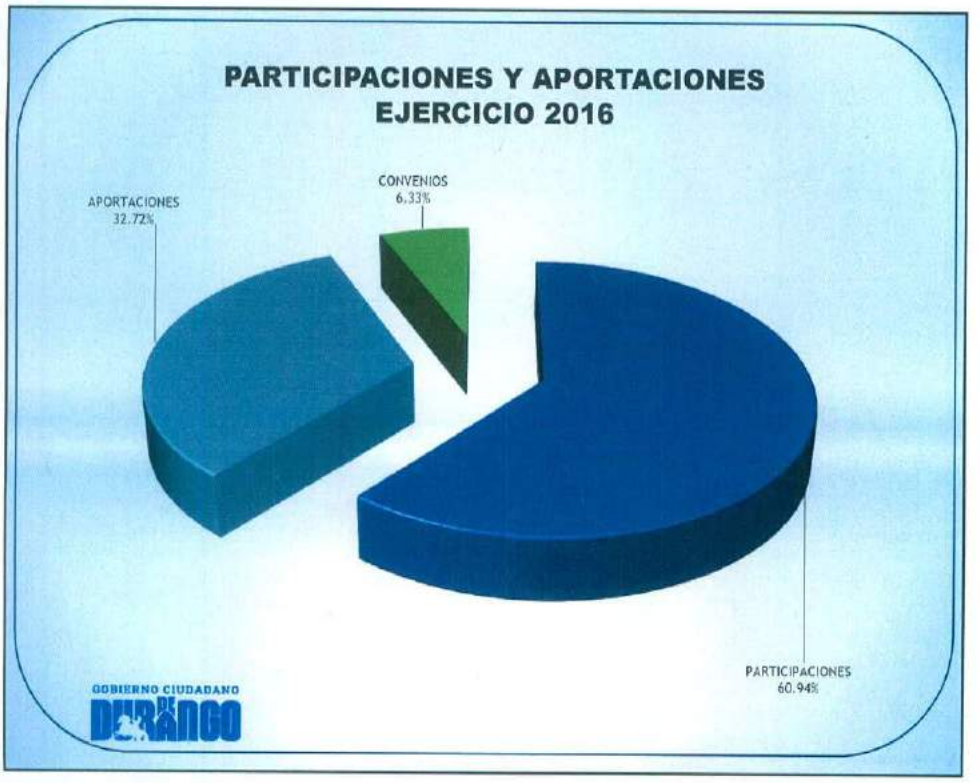
PARTICIPACIONES Y APORTACIONES
EJERCICIO 2016
APORTACIONES
32.72%
CONVENIOS
6.33%
PARTICIPACIONES
60.94%
GOBIERNO CIUDADANO
DE DURANGO

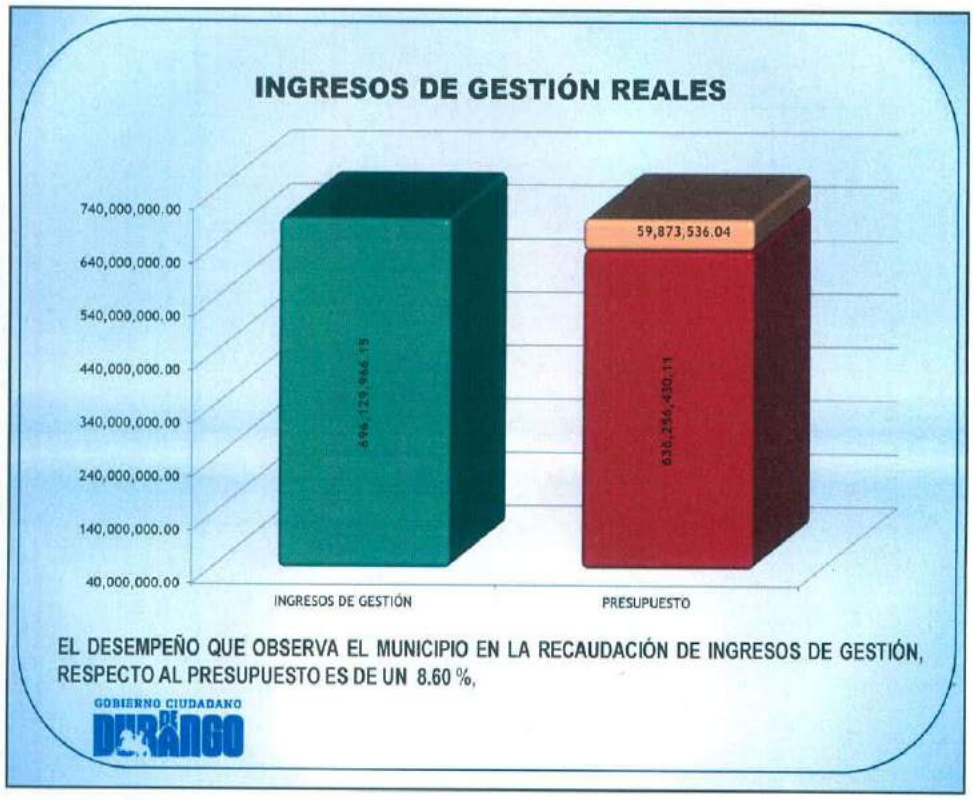
INGRESOS DE GESTIÓN REALES
740,000,000.00
640,000,000.00
540,000,000.00
440,000,000.00
340,000,000.00
240,000,000.00
140,000,000.00
40,000,000.00
696,129,966.15
59,873,536.04
638,256,430.11
INGRESOS DE GESTIÓN
PRESUPUESTO
EL DESEMPEÑO QUE OBSERVA EL MUNICIPIO EN LA RECAUDACIÓN DE INGRESOS DE GESTIÓN, RESPECTO AL PRESUPUESTO ES DE UN 8.60 %,
GOBIERNO CIUDADANO
DE DURANGO

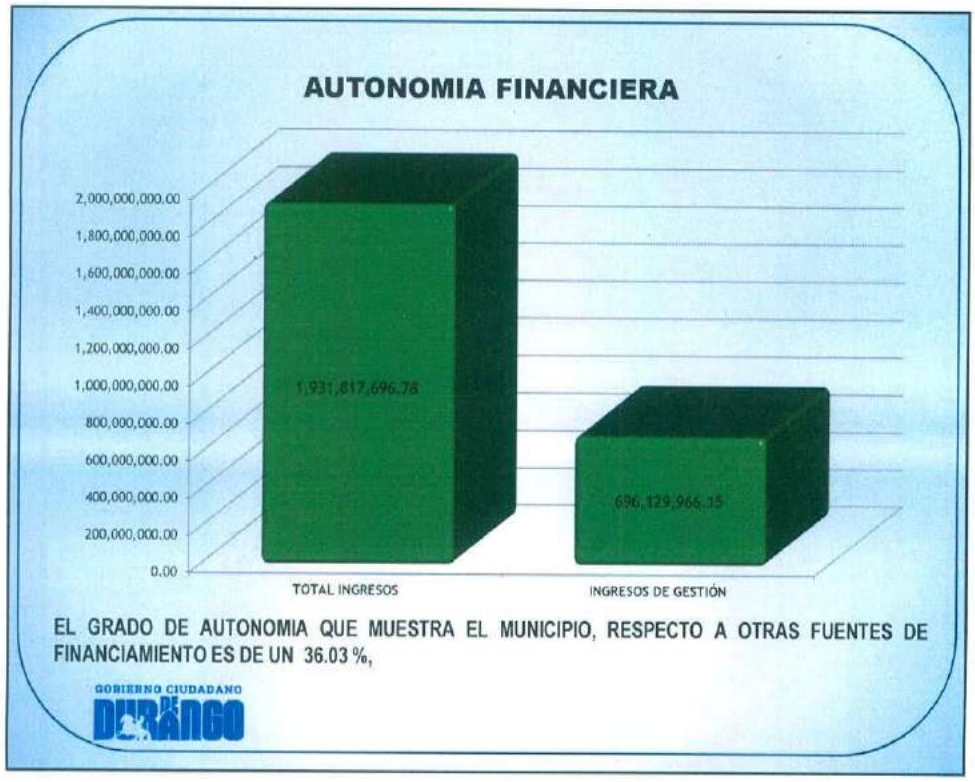
AUTONOMIA FINANCIERA
2,000,000,000.00
1,800,000,000.00
1,600,000,000.00
1,400,000,000.00
1,200,000,000.00
1,000,000,000.00
800,000,000.00
600,000,000.00
400,000,000.00
200,000,000.00
0.00
1,931,817,696.78
696,129,966.15
TOTAL INGRESOS
INGRESOS DE GESTIÓN
EL GRADO DE AUTONOMIA QUE MUESTRA EL MUNICIPIO, RESPECTO A OTRAS FUENTES DE FINANCIAMIENTO ES DE UN 36.03 %,
GOBIERNO CIUDADANO
DE DURANGO

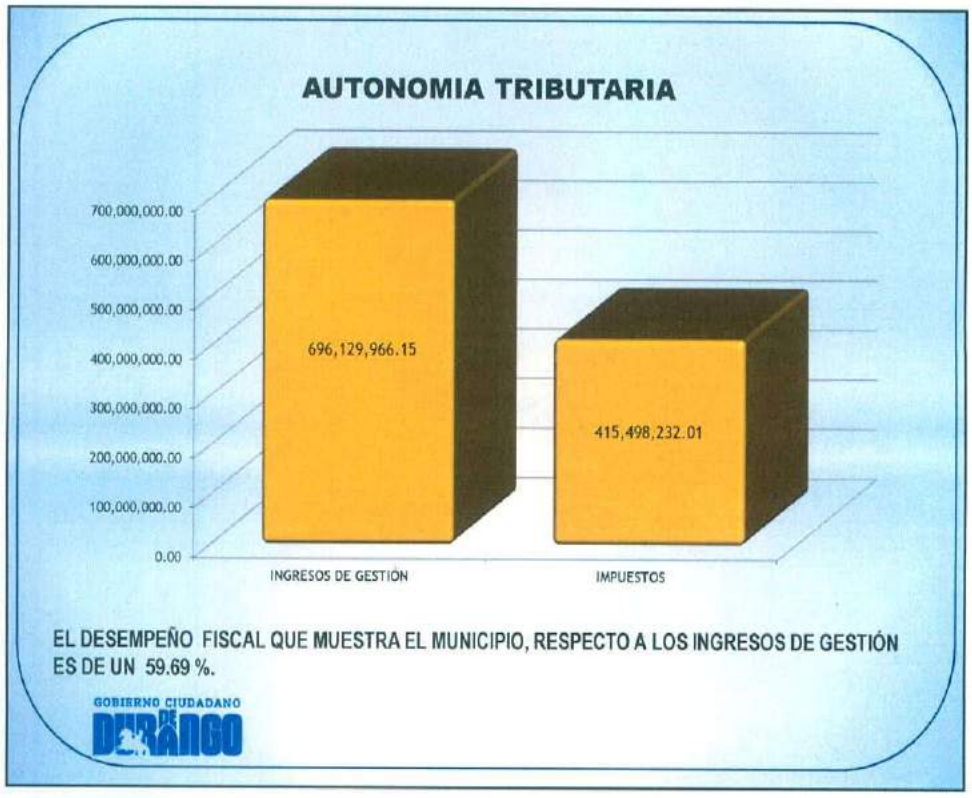
AUTONOMIA TRIBUTARIA
700,000,000.00
600,000,000.00
500,000,000.00
400,000,000.00
300,000,000.00
200,000,000.00
100,000,000.00
0.00
696,129,966.15
415,498,232.01
INGRESOS DE GESTIÓN
IMPUESTOS
EL DESEMPEÑO FISCAL QUE MUESTRA EL MUNICIPIO, RESPECTO A LOS INGRESOS DE GESTIÓN ES DE UN 59.69 %.
GOBIERNO CIUDADANO
DE DURANGO

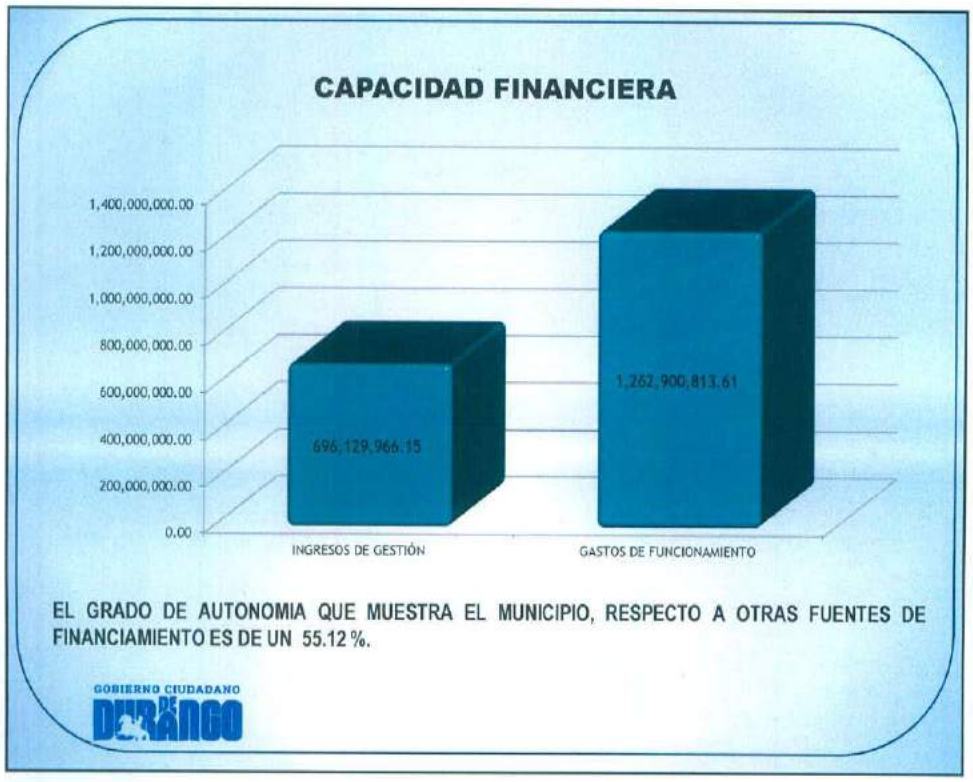
CAPACIDAD FINANCIERA
1,400,000,000.00
1,200,000,000.00
1,000,000,000.00
800,000,000.00
600,000,000.00
400,000,000.00
200,000,000.00
0.00
696,129,966.15
1,262,900,813.61
INGRESOS DE GESTIÓN
GASTOS DE FUNCIONAMIENTO
EL GRADO DE AUTONOMIA QUE MUESTRA EL MUNICIPIO, RESPECTO A OTRAS FUENTES DE FINANCIAMIENTO ES DE UN 55.12 %.
GOBIERNO CIUDADANO
DE DURANGO

DEPENDENCIA FINANCIERA

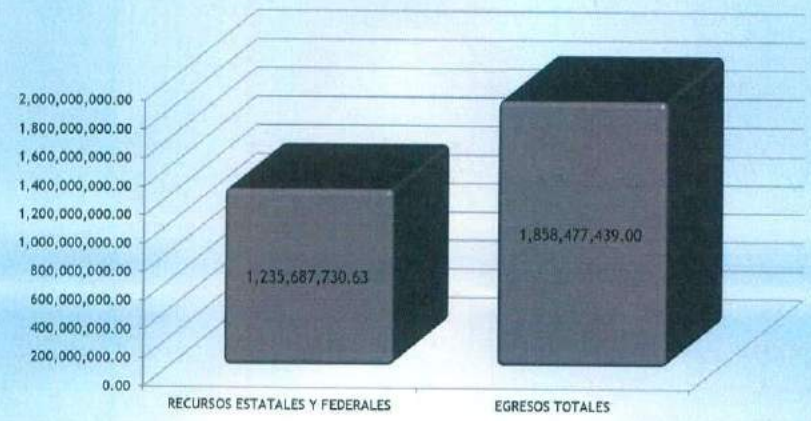

EL DESEMPEÑO QUE MUESTRA EL MUNICIPIO, RESPECTO A LA APLICACIÓN DE RECURSOS PROVENIENTES DE PARTICIPACIONES Y FONDOS FEDERALES ES DE UN 66.49 %,

GOBIERNO CIUDADANO DE DURANGO

ESTADO DE ACTIVIDADES
DEL 1º DE ENERO AL 31 DE DICIEMBRE DE 2016

INGRESOS Y OTROS BENEFICIOS		GASTOS Y OTRAS PERDIDAS	
IMPUESTOS	415,498,232.01	SERVICIOS PERSONALES	748,349,800.92
DERECHOS	205,598,718.24	MATERIALES Y SUMINISTROS	106,633,323.72
PRODUCTOS DE TIPO CORRIENTE	11,739,313.84	SERVICIOS GENERALES	405,926,688.97
APROVECHAMIENTOS DE TIPO CORRIENTE	63,293,702.06	INVERSIÓN PÚBLICA	139,778,042.33
PARTICIPACIONES Y APORTACIONES	1,235,687,730.63	TRANSFERENCIAS, ASIGNACIONES, SUBSIDIOS Y OTRAS AYUDAS	363,413,460.66
		INTERESES COMISIONES Y OTROS GASTOS DE LA DEUDA PÚBLICA	31,319,226.46
		OTROS GASTOS Y PERDIDAS EXTRAORDINARIOS	41,026,446.78
TOTAL DE INGRESOS Y OTROS BENEFICIOS	1,931,817,696.78	TOTAL DE GASTOS Y OTRAS PERDIDAS	1,838,437,990.04
AHORRO, DESAHORRO INICIAL	0.00	AHORRO, DESAHORRO NETO DEL EJERCICIO	93,379,706.74
SUMA	1,931,817,696.78	SUMA	1,931,817,696.78

GOBIERNO CIUDADANO DE DURANGO

ESTADO DE SITUACIÓN FINANCIERA
AL 31 DE DICIEMBRE DE 2016

ACTIVO	2,358,830,726.54
CIRCULANTE	183,624,447.47
NO CIRCULANTE	2,175,206,279.07

PASIVO	504,932,184.45
CIRCULANTE	51,099,568.27
NO CIRCULANTE	453,832,616.18

PATRIMONIO	1,853,898,542.09
DONACION DE CAPITAL	1,405,902,313.11
PATRIMONIO ACUMULADO	354,616,522.24
HACIENDA PÚBLICA/ PATRIMONIO TOTAL	93,379,706.74

GOBIERNO CIUDADANO DE DURANGO

ESTADO DE ACTIVIDADES
DEL 1° DE ENERO
AL 31 DE DICIEMBRE DE 2016

INGRESOS DE GESTIÓN	696,129,966.15
PARTICIPACIONES	753,082,496.68
APORTACIONES	404,345,955.00
CONVENIOS	78,259,278.95
TOTAL DE INGRESOS Y OTROS BENEFICIOS	1,931,817,696.78
SERVICIOS PERSONALES	748,340,800.92
MATERIALES Y SUMINISTROS	108,633,323.72
SERVICIOS GENERALES	405,926,688.97
INVERSIÓN PÚBLICA	139,778,042.33
TRANSFERENCIAS , ASIGNACIONES, SUBSIDIOS Y OTRAS AYUDAS	363,413,460.86
INTERESES, COMISIONES Y OTROS GASTOS DE LA DEUDA PÚBLICA	31,319,226.46
OTROS GASTOS Y PERDIDAS EXTRAORDINARIOS	41,026,446.78
TOTAL DE GASTOS Y OTRAS PERDIDAS	1,838,437,990.04
AHORRO/DESAHORRO NETO DEL EJERCICIO	93,379,706.74

GOBIERNO CIUDADANO DE DURANGO

ESTADO DE DEUDA PÚBLICA
AL 31 DE DICIEMBRE DE 2016

DEUDA PÚBLICA AL 1o. DE ENERO DE 2016		**499,239,094.27**
Créditos Modernización de Alumbrado	38,309,844.98	
Otros Creditos	460,929,249.29	
(+) CONTRATACION DE CREDITOS EN EL PERIODO		**0.00**
(-) AMORTIZACIÓN DE DEUDA PÚBLICA EN EL PERIODO		**45,406,478.09**
Créditos Modernización de Alumbrado	18,893,257.97	
Otros Creditos	26,513,220.12	
DEUDA PÚBLICA AL 31 DE DICIEMBRE DE 2016		**453,832,616.18**
Crédito Modernización de Alumbrado	19,416,587.01	
Otros Creditos	434,416,029.17	

GOBIERNO CIUDADANO DE DURANGO

Gobierno Municipal de
Durango

DURANGO

Cuenta Pública 2016

Dirección Municipal de Administración y Finanzas

En el rubro de impuestos, el Impuesto Predial del Ejercicio

Al cierre del Año se alcanzó un **107.27%**, presupuestado en la Ley de Ingresos para el ejercicio Fiscal 2016. Se registraron **137,532** recibos de pago al término del Año de las **140,000** cuentas, cobrables para este Ejercicio Fiscal, lo que representa un avance del **98.00%**, respecto a lo estimado.

Se efectuaron **8,202** visitas domiciliarias al sector de Contribuyentes jubilados, pensionados y tercera edad, que representa el **103%** de avance de una meta anual de **8,000** visitas en este padrón.

PREDIAL 2017

Durango Te Quiero Responsable

- Campaña Predial 2016.
  Se tuvo un incremento del **7.03%** comparado con la campaña 2015

- Campaña Predial Rezago 2016.
  En la campaña de rezago del impuesto predial 2016, se tuvo un incremento del **12.46%** comparado con la campaña 2015.

INGRESOS

Cuenta Pública 2016

Aplicando políticas públicas que mejoran la recaudación, con mejor difusión, información y atención al contribuyente así como el mantener la actualización de los padrones, agilizar la atención de los trámites, establecer controles internos, así como, facilitar los puntos de pago a los Contribuyentes, se obtuvieron los siguientes resultados:

PREDIAL 2017
Durango Te Quiero Responsable

- Se tiene un avance **113.58%** en el Impuesto Predial 2016, en relación a lo presupuestado en la Ley de Ingresos para el ejercicio fiscal 2015.

- En el Impuesto sobre la Traslación de Dominio: se ha ingresado un **109.19%** de lo presupuestado en la Ley de Ingresos 2016, en donde al cierre del Año se tiene un incremento del **9.00%** en comparación al Año 2015.

Subdirección de Ingresos, Ley de Ingresos 2016

Cuenta Pública 2016

En el impuesto sobre Actividades Comerciales y Oficios de ambulantes, al cierre del Año se tienen un avance del **114.22%** en relación a lo presupuestado en la Ley de Ingresos 2016

En los ingresos por Refrendo de Licencias para la venta de Bebidas con contenido Alcohólico, al cierre del año se tiene un avance del **102.70%** en relación a lo presupuestado en la Ley de Ingresos 2016

De los ingresos por otras Licencias y Refrendos, al cierre del año se tiene un avance de **112.31%**, en relación a lo presupuestado en la Ley de Ingresos 2016

De los Servicios de Limpia y Recolección de Basura, al cierre del año se tiene un avance de **135.22%**, en relación a lo presupuestado en la Ley de Ingresos 2016

En el Concepto de Multas y Estacionómetros, se tiene un avance del **93.50%** en relación a lo presupuestado en la Ley de Ingresos 2016

Control de contribuyentes y Ventanilla Única

Cuenta Pública 2016

Se expidieron **4,474** permisos para ejercer comercio en vía pública

Se atendieron **1,222** solicitudes de licencias y permisos de actividades económicas que se turnaron al H. Cabildo para su autorización o negativa

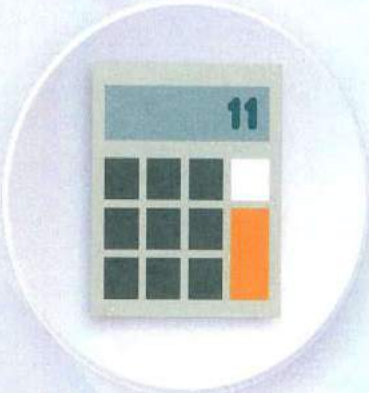

Se atendieron **1,148** trámites de Refrendo y movimientos de Licencias para la venta de bebidas con contenido alcohólico

Se atendieron **559** trámites de expedición y refrendos de Licencias de Funcionamiento

Se expidieron **1,470** permisos para eventos sociales

Módulos

Cuenta Pública 2016

Se integró el **Centro de Pagos Santander** en todos los módulos del Municipio de Durango

Durante el año se impartieron los cursos **"Atención al cliente"** y **"Clientes Difíciles"** **"Sensibilización en atención a personas con capacidades diferentes"** al personal de Cajas, Estacionómetros, Ejecución Fiscal y Control de Contribuyentes y Ventanilla

Se realizaron **3 recorridos** de mantenimiento y arqueos a los diferentes Módulos de Cobro Municipal y cajas de cobros ubicadas en los Multicentros

Se implementó la rotación del personal y la continua reparación de los aparatos de estacionómetros.

Acciones Implementadas por el **DEPARTAMENTO DE EJECUCIÓN FISCAL** en el período comprendido de Enero a Diciembre 2016

- **En el periodo en mención se elaboraron 1069 Constancias de no adeudo fiscal**
- **Se distribuyeron 23,663 Cartas Invitación Campaña Predial 2016.**
- **Se digitalizaron 29,435 Documentos en el Área de Archivo del departamento**
- **Fueron capturadas 693 Multas calificadas por el Juzgado Administrativo**
- Se solicitó a la Subdirección de Sistemas e Informática, la información correspondiente a los padrones de Traslado de Dominio, Licencias de Funcionamiento y Refrendo de Patente, Multas Administrativas y Multas de Vialidad y Estacionómetros a fin de llevar a cabo la impresión de los documentos correspondientes y aplicables a cada caso en especial.
- (Determinación de Crédito Fiscal y Cartas Invitación), para su notificación, siendo un total de **23,290** documentos emitidos y notificados para la gestión de cobro.

Resultados Obtenidos

Cuenta Pública 2016

Con las actividades realizadas en el Departamento de Ejecución Fiscal, se logró **disminuir el rezago** que existía principalmente en el Impuesto Predial, toda vez que se autorizó por parte de la Dirección Municipal de Administración y Finanzas, incluir los períodos de adeudo del año en curso, generando con ello la captación de un mejor ingreso.

Recuperación de Obra

Cuenta Pública 2016

Se enviaron **13,545** Avisos de Adeudo de programas 2013, 2014 y 2015.

Se entregaron **15,663** Invitaciones de Pago de los programas 2010, 2011 y 2012

Se recuperó el **146.68%** de lo presupuestado para 2016

EGRESOS

Cuenta Pública 2016

Se da cumplimento de los pagos programados a proveedores vigentes durante el ejercicio 2016.

Se atiende al **100%** las solicitudes de combustible de las dependencias municipales.

EGRESOS

Cuenta Pública 2016

Se atendieron las solicitudes de adquisición de bienes y servicios.

Se atendieron las solicitudes correspondiente al mantenimiento preventivo y correctivo de los bienes muebles e inmuebles del H. Ayuntamiento.

EGRESOS

Cuenta Pública 2016

Se aplicaron al 100% todas las solicitudes de transferencias presupuestales emitidas por las dependencias municipales.

Gobierno Municipal de
Durango

Cuenta Pública 2016

Municipio de Durango

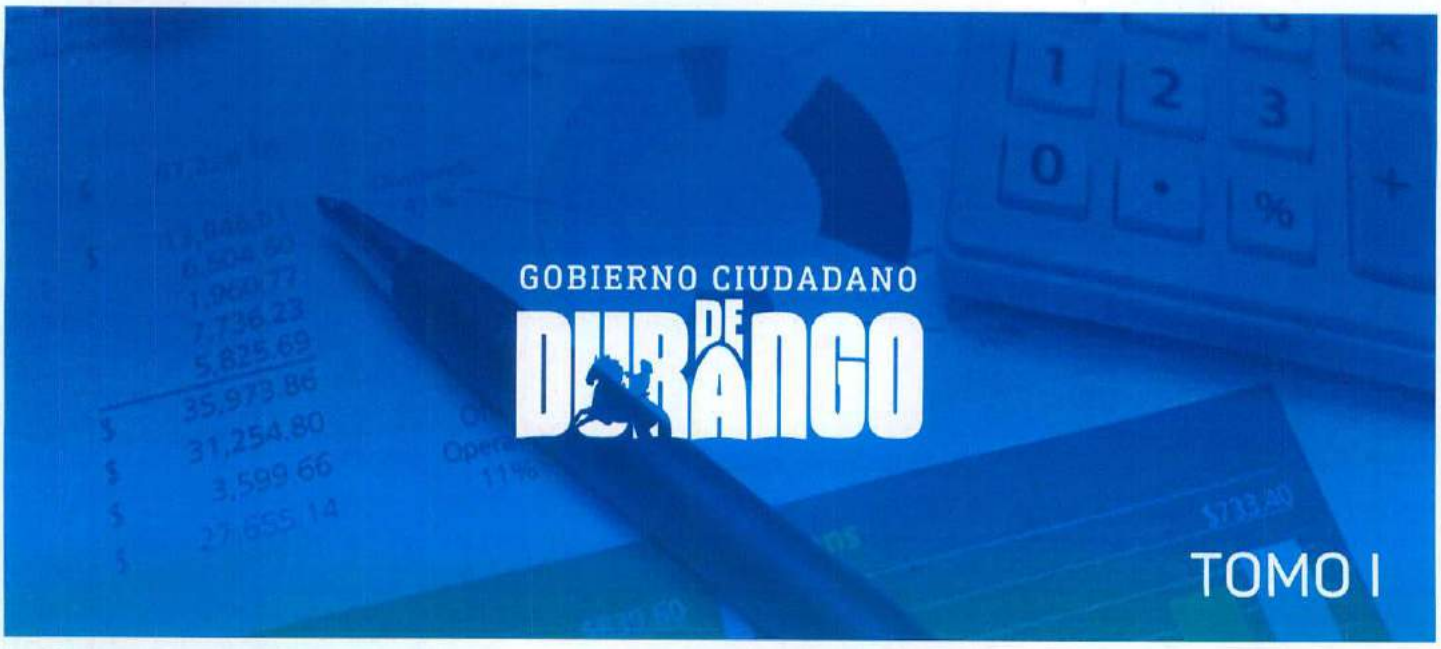

GOBIERNO CIUDADANO DE DURANGO

ÍNDICE TEMÁTICO

1. MARCO JURÍDICO

2. ACTA DE ACUERDO DE CABILDO DE APROBACIÓN DE LA CUENTA PÚBLICA 2016

3. ESTADOS FINANCIEROS 2016

4. ESTADO DE DEUDA PÚBLICA AL 31 DE DICIEMBRE DE 2016

5. INGRESOS Y EGRESOS MENSUALES 2016

6. ESTADO ANALÍTICO DE LOS INGRESOS PRESUPUESTALES A DICIEMBRE 2016

7. ESTADO ANALÍTICO DEL EJERCICIO DEL PRESUPUESTO DE EGRESOS A DICIEMBRE 2016

8. TRANSFERENCIAS PRESUPUESTALES DE EGRESOS PARA EL EJERCICIO 2016

9. ANÁLISIS DE EXISTENCIAS FINALES

10. NOTAS A LOS ESTADOS FINANCIEROS

11. ADQUISICIÓN DE ACTIVO FIJO

Gobierno Municipal de Durango

GOBIERNO CIUDADANO DE DURANGO

1

MARCO JURÍDICO

Gobierno Municipal de Durango

MUNICIPIO DE DURANGO
DIRECCIÓN MUNICIPAL DE ADMINISTRACIÓN Y FINANZAS
CUENTA PÚBLICA 2016

MARCO CONSTITUCIONAL, LEGAL Y REGLAMENTARIO RELATIVO A LA FORMULACIÓN DE LA CUENTA PÚBLICA DEL MUNICIPIO.

ARTICULO 115 FRACCION IV, DE LA CONSTITUCIÓN POLÍTICA DE LOS ESTADOS UNIDOS MEXICANOS (Penúltimo Párrafo).

Las legislaturas de los Estados aprobarán las leyes de ingresos de los municipios, revisarán y fiscalizarán sus cuentas públicas. Los presupuestos de egresos serán aprobados por los ayuntamientos con base en sus ingresos disponibles, y deberán incluir en los mismos, los tabuladores desglosados de las remuneraciones que perciban los servidores públicos municipales, sujetándose a lo dispuesto en el artículo 127 de esta Constitución.

ARTÍCULO 46 LEY GENERAL DE CONTABILIDAD GUBERNAMENTAL

En lo relativo a la Federación, los sistemas contables de las dependencias del poder Ejecutivo; los poderes Legislativo y Judicial; las entidades y los órganos autónomos permitirán, en la medida que corresponda, la generación periódica de los estados y la información financiera que a continuación se señala:

I. Información contable, con la desagregación siguiente:

a) Estado de actividades;
b) Estado de situación financiera;
c) Estado de variación en la hacienda pública;
d) Estado de cambios en la situación financiera;
e) Estado de flujos de efectivo;
f) Informes sobre pasivos contingentes;
g) Notas a los estados financieros;
h) Estado analítico del activo, e
i) Estado analítico de la deuda y otros pasivos, del cual se derivarán las clasificaciones siguientes:

1. Corto y largo plazo, así como por su origen en interna y externa;
2. Fuentes de financiamiento;
3. Por moneda de contratación, y
4. Por país acreedor

II. Información presupuestaria, con la desagregación siguiente:

a) Estado analítico de ingresos, del que se derivará la presentación en clasificación económica por fuente de financiamiento y concepto, incluyendo los ingresos excedentes generados;

b) Estado analítico del ejercicio del presupuesto de egresos del que se derivarán las siguientes clasificaciones:

I. Administrativa;
II. Económica;
III. Por objeto del gasto, y
IV. Funcional

El estado analítico del ejercicio del presupuesto de egresos deberá identificar los montos y adecuaciones presupuestarias y subejercicios por Ramo y/o Programa;

ARTICULO 48 DE LA LEY GENERAL DE CONTABILIDAD GUBERNAMENTAL.

En lo relativo a los ayuntamientos de los municipios y los órganos político-administrativos de las demarcaciones territoriales del Distrito Federal, los sistemas deberán producir, como mínimo, la información contable y presupuestaria a que se refiere el artículo 46, fracción I, incisos a), b), c), e) y h); y fracción II, incisos a) y b).

ARTICULO 82 DE LA CONSTITUCIÓN POLÍTICA DEL ESTADO DE DURANGO.

El Congreso del Estado tiene facultades para legislar en todo aquello que no esté expresamente establecido como atribución del Congreso de la Unión o alguna de sus cámaras; además tiene las siguientes:

II. De fiscalización y vigilancia:

a)...
b) Revisar, discutir y aprobar, en su caso, con vista del informe que rinda la Entidad de Auditoría Superior del Estado, la cuenta pública que anualmente le presentarán, el Ejecutivo, los órganos constitucionales autónomos y los ayuntamientos del Estado, sobre sus respectivos ejercicios presupuestales.

ARTICULO 33 DE LA LEY ORGÁNICA DEL MUNICIPIO LIBRE DEL ESTADO DE DURANGO

Son atribuciones y responsabilidades de los ayuntamientos:

C). - En materia de hacienda pública municipal.

III. Discutir y aprobar, en su caso, la cuenta pública de gasto anual que deberá presentar al Congreso del Estado para su revisión;

IV. Publicar en el periódico oficial del gobierno del estado, en la gaceta municipal, o en los sitios públicos de costumbre, el informe preliminar que, respecto a los movimientos financieros, debe presentar a la Contaduría Mayor de Hacienda del Congreso del Estado, para la glosa correspondiente;

V. Aprobar las transferencias, modificaciones presupuestales y la creación de nuevas partidas del presupuesto de egresos en vigor;

XI. Vigilar que los fondos municipales recaudados sean distribuidos de conformidad con el presupuesto de egresos aprobado;

XII. Solicitar, en cualquier tiempo al tesorero municipal o su equivalente, que compruebe estar cumpliendo con la obligación de llevar al corriente los libros de contabilidad;

XIV. Administrar libremente su hacienda y los bienes destinados al servicio público municipal.

ARTICULO 52 DE LA LEY ORGÁNICA DEL MUNICIPIO LIBRE DEL ESTADO DE DURANGO.

El Presidente Municipal tendrá a su cargo la representación del Ayuntamiento y la ejecución de las resoluciones del mismo, así como las siguientes atribuciones:

XVIII. - Acudir al Congreso del Estado para explicar lo relativo a la cuenta pública de gasto anual, siempre que sea convocado para ello por la Comisión legislativa correspondiente;

ARTICULO 60 DE LA LEY ORGÁNICA DEL MUNICIPIO LIBRE DEL ESTADO DE DURANGO.

Son facultades y obligaciones del Síndico Municipal:

II. Presidir la comisión de hacienda o su equivalente del ayuntamiento y vigilar la correcta recaudación y aplicación de los fondos públicos;

III. Revisar y, en el caso de estar de acuerdo, suscribir los estados de origen y aplicación de fondos de la cuenta pública de gasto anual del municipio y los estados financieros;

VII.- Vigilar que se presente al Congreso del Estado, en tiempo y forma la cuenta pública de gasto anual aprobada por el Ayuntamiento;

ARTICULO 88 DE LA LEY ORGÁNICA DEL MUNICIPIO LIBRE DEL ESTADO DE DURANGO.

El tesorero municipal o su equivalente, depende directamente del Presidente Municipal y tiene las siguientes atribuciones:

I. Recaudar los impuestos, derechos, productos, aprovechamientos y contribuciones especiales municipales, así como las participaciones federal y estatal, los fondos de aportaciones federales e ingresos extraordinarios que se establezcan a favor del municipio;

II. Elaborar el presupuesto municipal de ingresos de cada ejercicio fiscal anual;

III. Elaborar el presupuesto municipal de egresos de cada ejercicio fiscal anual;

IV. Dar cumplimiento a los convenios de coordinación fiscal que celebre el ayuntamiento;

V. Ejercer el presupuesto de egresos, llevar la contabilidad general, el control del ejercicio presupuestal y efectuar los pagos de acuerdo a los programas y presupuestos aprobados;

VI. Ejecutar los programas que le corresponden, en el contexto del Plan Municipal de Desarrollo y del Bando de Policía y Gobierno;

VII. Las demás que le señale esta ley, los reglamentos municipales y los ordenamientos legales relativos.

ARTICULO 89 DE LA LEY ORGÁNICA DEL MUNICIPIO LIBRE DEL ESTADO DE DURANGO.

El Tesorero Municipal o su equivalente, será nombrado por el Presidente Municipal y para entrar en funciones, requerirá de la ratificación del ayuntamiento. Será responsable directo de la administración de la hacienda municipal, de la recaudación y el gasto. Además de las atribuciones a su cargo que se señalan en el artículo anterior, el tesorero municipal sin ser miembro del ayuntamiento, tendrá las siguientes facultades y obligaciones:

I.- Acordar directamente con el Presidente Municipal;

II.- Conducir la política fiscal del Ayuntamiento, previo acuerdo del Presidente Municipal;

III.- Con el apego a las Leyes de la materia, proponer al Ayuntamiento las medidas necesarias y convenientes para incrementar los Ingresos y racionalizar los gastos municipales;

IV Conducir y vigilar el funcionamiento de un sistema de información y orientación fiscal para los causantes municipales;

V.- Previo acuerdo del Presidente Municipal, someter a la aprobación del Ayuntamiento la glosa de las cuentas del Ayuntamiento anterior; la cuenta pública de gasto anual municipal del ejercicio fiscal anterior; los estados financieros mensuales o bimestrales, según corresponda, de la administración municipal; así como el programa financiero de la deuda publica y su forma de administrarla;

VI.- Llevar acabo el procedimiento económico-coactivo que determinen las disposiciones legales relativas, y aplicar las multas y sanciones que correspondan;

VII.- Vigilar y controlar las oficinas de recaudación municipal;

VIII.- Elaborar o tener actualizado un Inventario de los bienes muebles e inmuebles que sean propiedad del municipio, dando cuenta al Ayuntamiento del mismo dentro de la primera quincena del mes de agosto de cada año;

IX.- Llevar y tener al corriente, los libros de contabilidad necesarios para la debida comprobación de la cuenta de ingresos y egresos;

X.- Proponer al Presidente Municipal el nombramiento o remoción de los servidores públicos subalternos de la tesorería municipal; y

XI.- Las demás que le confieren otras leyes y reglamentos.

ARTICULO 96 DE LA LEY ORGÁNICA DEL MUNICIPIO LIBRE DEL ESTADO DE DURANGO.

La Contraloría Municipal tendrá las facultades y obligaciones siguientes:

II.- Fiscalizar el ingreso y el ejercicio del gasto público municipal y su congruencia con el presupuesto anual de egresos.

VI.- Procurar la coordinación con la Entidad de Auditoría Superior del Congreso del Estado y la Secretaría de la Contraloría del Estado, para el mejor cumplimiento de sus funciones

IX.- Auxiliar al Ayuntamiento en la revisión de los informes financieros mensuales o bimestrales de la tesorería municipal o su equivalente y verificar que se rindan oportunamente y en forma debida a la Entidad de Auditoría Superior del Congreso del Estado para la glosa correspondiente.

ARTICULO 149 DE LA LEY ORGÁNICA DEL MUNICIPIO LIBRE DEL ESTADO DE DURANGO.

La vigilancia de la hacienda pública de los municipios compete al Presidente Municipal, al Síndico, a la Comisión de Hacienda y a la Contraloría Municipal, en los términos de esta Ley.

ARTICULO 157 DE LA LEY ORGÁNICA DEL MUNICIPIO LIBRE DEL ESTADO DE DURANGO.

Cada ayuntamiento llevará su contabilidad por períodos anuales y deberá comprender el registro de activos, pasivos, capital, patrimonio, ingresos y egresos, así como las asignaciones; compromisos y ejercicios correspondientes a los programas y partidas de su propio presupuesto, para a la vez permitir , la obtención de sus estados financieros y demás Información presupuestal.

ARTICULO 1o. DEL CÓDIGO FISCAL MUNICIPAL.

La Hacienda Pública de los Municipios del Estado de Durango se integra con los Impuestos, Derechos, Productos, Aprovechamientos y Participaciones que anualmente establece la Ley de Ingresos de los Municipios del Estado, los cuales se regularán conforme a las disposiciones de la misma, por esta ley y por el Derecho común aplicado en forma supletoria.

ARTICULO 49 PARRAFO TERCERO, DE LA LEY DE COORDINACIÓN FISCAL.

El control, la evaluación y fiscalización del manejo de los recursos federales a que se refiere este Capítulo quedara a cargo de las siguientes autoridades, en las etapas que se indican::

III.- La fiscalización de las Cuentas Publicas de las entidades, los municipios y las demarcaciones territoriales del Distrito Federal, será efectuada por el Poder Legislativo local que corresponda, por conducto de su Contaduría Mayor de Hacienda u órgano equivalente conforme a lo que establezcan sus propias leyes, a fin de verificar que las dependencias del Ejecutivo Local y, en su caso, de los municipios y las demarcaciones territoriales del Distrito Federal, respectivamente aplicaron los recursos de los fondos para los fines previstos en esta Ley;

IV...
V....

En el caso de los.....

Cuando las autoridades de las Entidades Federativas, de los Municipios o de las Demarcaciones Territoriales del Distrito Federal, que en el ejercicio de sus atribuciones de control y supervisión conozcan que los recursos de los Fondos no han sido aplicados a los fines que por cada Fondo se señale en la Ley, deberán hacerlo del conocimiento de la Secretaría de la Función Pública en forma inmediata.

Por su parte, cuando la Contaduría Mayor de Hacienda o el órgano equivalente del Poder Legislativo local, detecte que los recursos de los Fondos no se han destinado a los fines establecidos en esta Ley, deberá hacerlo del conocimiento inmediato de la Auditoria Superior de la Federación de la Cámara de Diputados del Congreso de la Unión.

Las responsabilidades administrativas, civiles y penales en que incurran los servidores públicos federales o locales por el manejo o aplicación indebidos de los recursos de los Fondos a que se refiere este Capítulo, serán determinadas y sancionadas por las autoridades federales o locales, competentes en los términos de las leyes aplicables.

ARTICULO 122 DE LA LEY ORGÁNICA DEL CONGRESO DEL ESTADO DE DURANGO.

A la Comisión de Hacienda, Presupuesto y Cuenta Pública, le corresponde dictaminar sobre los siguientes asuntos:

V.- Cuentas Públicas de gasto anual del Estado y Municipios, en base al Informe que rinda la Contaduría Mayor de Hacienda.

ARTICULO 3 DE LA LEY DE FISCALIZACIÓN SUPERIOR DEL ESTADO DE DURANGO

Para efectos de la presente ley, se entenderá por:

XI. Cuentas Públicas: Las que rinden el Gobierno del Estado, los Ayuntamientos y los Organismos Autónomos, cada año al Congreso del Estado, y en su caso, a fin de darle a conocer los resultados de su gestión financiera durante el ejercicio fiscal del año que corresponda, para comprobar si se ha dado cumplimiento a los objetivos contenidos en sus planes y programas, de conformidad con los criterios señalados en el presupuesto correspondiente;

ARTICULO 4 DE LA LEY DE FISCALIZACIÓN SUPERIOR DEL ESTADO DE DURANGO

La fiscalización superior a cargo de la Entidad, se realizará en forma posterior a la presentación de las Cuentas Públicas. Ésta se hará de manera externa, independiente y autónoma, con respecto a los sistemas de control interno de los entes fiscalizables.

ARTICULO 21 LEY DE FISCALIZACIÓN SUPERIOR DEL ESTADO DE DURANGO
Para efectos de esta ley, las Cuentas Públicas contendrán:

I. El estado analítico de los Ingresos, los estados programáticos, presupuestarios financieros, económicos y contables;

II. El balance general o estado de situación financiera así como el registro de operaciones de la ley de ingresos y presupuestos de egresos.

III. El estado de deuda pública; y

IV. La información general que permita el análisis de resultados.

ARTICULO 22 DE LA LEY DE FISCALIZACIÓN SUPERIOR DEL ESTADO DE DURANGO

Las Cuentas Públicas deberán ser presentadas al Congreso, por escrito y a través de medios electrónicos, por el Gobierno del Estado, los organismos autónomos y los Ayuntamientos, a más tardar el último día del mes de febrero del año siguiente al del ejercicio fiscal anual que será objeto de fiscalización. El Congreso, a través de la Comisión, la turnará a la Entidad, la cual deberá remitir el Informe de resultados a la Comisión que deba dictaminar las Cuentas Públicas. La Entidad sólo podrá fiscalizar las Cuentas Públicas del ejercicio fiscal anual que será objeto de revisión. La falta de presentación de las Cuentas Públicas o siendo ésta extemporánea, dará lugar a la imposición de las sanciones que determinen las leyes aplicables.

ARTICULO 24 DE LA LEY DE FISCALIZACIÓN SUPERIOR DEL ESTADO DE DURANGO

La Entidad conservará en su poder las Cuentas Públicas y el Informe de resultados, mientras sean exigibles, conforme a los plazos de prescripción que señalen la Constitución y leyes del Estado; así mismo, las responsabilidades derivadas de las irregularidades que, en su caso, se detecten en las operaciones objeto de revisión, así como las copias autógrafas de las resoluciones en las que se finquen responsabilidades y documentos que contengan las denuncias o querellas penales que se hubieren formulado, como consecuencia de los hechos presuntamente delictivos que se hubieren evidenciado durante la referida revisión.

ARTICULO 25 DE LA LEY DE FISCALIZACION SUPERIOR DEL ESTADO DE DURANGO

Cuando los programas comprendan en su ejecución dos o más ejercicios fiscales, sólo podrán ser revisados y fiscalizados anualmente en la parte ejecutada precisamente en ese ejercicio, al rendirse las Cuentas Públicas.

ARTICULO SEXTO TRANSITORIO DE LA LEY DE FISCALIZACION SUPERIOR DEL ESTADO DE DURANGO

La revisión de la Cuentas Públicas, conforme a las disposiciones de esta Ley, se efectuará a partir de las correspondientes al ejercicio fiscal 2001. Los informes preliminares correspondientes al ejercicio fiscal 2002, deberán ser presentados en términos del artículo 20 de la presente Ley.

ARTICULO NOVENO TRANSITORIO DE LA LEY DE FISCALIZACION SUPERIOR DEL ESTADO DE DURANGO.

En tanto se reforma la Legislación Estatal en materia de Responsabilidades de los Servidores Públicos del Estado y los Municipios; Leyes Orgánicas del Congreso del Estado, Poder Judicial del Estado y del Municipio Libre ; la Ley Estatal de Contabilidad, Presupuesto y Gasto Público y los Códigos Fiscales del Estado y de los Municipios, la presente ley será interpretada de manera sistemática y funcional de modo tal que prevalezcan los fines que la misma persigue; dado el caso de contradicción temporal entre leyes, y atendiendo a que la presente ley está considerada de orden público y de interés general, prevalecerá su objeto.

ARTICULO 126 DEL BANDO DE POLICIA Y GOBIERNO DE DURANGO.

El Ayuntamiento, mediante resolutivo, aprobará anualmente la Cuenta Pública del Municipio correspondiente al ejercicio anterior debiéndola presentar ante el Congreso del Estado, dentro del plazo establecido por la ley.

GOBIERNO CIUDADANO DE DURANGO

2

ACTA DE ACUERDO DE CABILDO DE APROBACIÓN DE LA CUENTA PÚBLICA 2016

Gobierno Municipal de Durango

LXVII LEGISLATURA DURANGO

Gobierno Municipal de Durango

DE DURANGO

27 FEB 2017

RECIBIDO

19:39. Hrs.

Secretaría Municipal y del Ayuntamiento
Departamento de Atención al Ayuntamiento
SM/DAA /635/17

CC. SECRETARIOS DE LA LXVII LEGISLATURA
DEL H. CONGRESO DEL ESTADO DE DURANGO
P R E S E N T E :

Los suscritos CC. Dr. José Ramón Enríquez Herrera, Presidente Constitucional del Municipio de Durango, y Lic. Claudia Ernestina Hernández Espino, Secretaria Municipal y del Ayuntamiento, anexo al presente, nos permitimos remitir a esa Honorable Representación, la Cuenta Pública Anual del Honorable Ayuntamiento del Municipio de Durango, correspondiente al Ejercicio Fiscal 2016 (dos mil dieciséis), la cual no se aprobó por mayoría de votos del Cabildo en Pleno, en Sesión Pública Ordinaria celebrada el 23 de febrero del 2017.

Lo anterior para dar cumplimiento a lo que establece el Artículo 33 inciso C) fracción III de la Ley Orgánica del Municipio Libre del Estado de Durango; Artículo 22 de la Ley de Fiscalización Superior del Estado de Durango; Artículo 126 del Bando de Policía y Gobierno de Durango y, Artículo 14, Fracción VIII del Reglamento del Ayuntamiento del Municipio de Durango.

Sin otro particular de momento, quedamos a sus respetables órdenes.

A T E N T A M E N T E
Victoria de Durango, Dgo., a 23 de Febrero de 2017

DR. JOSE RAMON ENRIQUEZ HERRERA
Presidente Constitucional del Municipio de Durango

LIC. CLAUDIA ERNESTINA HERNANDEZ ESPINO
Secretaria Municipal y del Ayuntamiento

GOBIERNO DE Durango MUNICIPAL

DREH/CEHE/led

LXVII LEGISLATURA DURANGO

Gobierno Municipal de Durango

DURANGO

27 FEB 2017

RECIBIDO

19:39. Hrs.

Secretaría Municipal y del Ayuntamiento
Departamento de Atención al Ayuntamiento
SM/DAA /635/17

CC. SECRETARIOS DE LA LXVII LEGISLATURA
DEL H. CONGRESO DEL ESTADO DE DURANGO
P R E S E N T E :

Los suscritos CC. Dr. José Ramón Enríquez Herrera, Presidente Constitucional del Municipio de Durango, y Lic. Claudia Ernestina Hernández Espino, Secretaria Municipal y del Ayuntamiento, anexo al presente, nos permitimos remitir a esa Honorable Representación, la Cuenta Pública Anual del Honorable Ayuntamiento del Municipio de Durango, correspondiente al Ejercicio Fiscal 2016 (dos mil dieciséis), la cual no se aprobó por mayoría de votos del Cabildo en Pleno, en Sesión Pública Ordinaria celebrada el 23 de febrero del 2017.

Lo anterior para dar cumplimiento a lo que establece el Articulo 33 inciso C) fracción III de la Ley Orgánica del Municipio Libre del Estado de Durango; Artículo 22 de la Ley de Fiscalización Superior del Estado de Durango; Artículo 126 del Bando de Policía y Gobierno de Durango y, Artículo 14, Fracción VIII del Reglamento del Ayuntamiento del Municipio de Durango.

Sin otro particular de momento, quedamos a sus respetables órdenes.

A T E N T A M E N T E
Victoria de Durango, Dgo., a 23 de Febrero de 2017

DR. JOSE RAMON ENRIQUEZ HERRERA
Presidente Constitucional del Municipio de Durango

LIC. CLAUDIA ERNESTINA HERNANDEZ ESPINO
Secretaria Municipal y del Ayuntamiento

GOBIERNO DE Durango MUNICIPAL

DREH/CEHE/lcd

Blvd. Luis Donaldo Colosio
M. 200, San Ignacio, 34030
Durango, Dgo.

presidencia.durango@gmail.com
01 (618) 137 8600

LXVII LEGISLATURA DURANGO

27 FEB 2017

RECIBIDO 19:39 . Hrs

Código: **FOR 7.5 DAA 07**
Fecha de Revisión: **15/Abr/10**
Número de Revisión: **02**

Secretaria Municipal
Departamento de Atención al Ayuntamiento
SM/DAA/637/17

CC. SECRETARIOS DE LA LXVII LEGISLATURA
DEL H. CONGRESO DEL ESTADO DE DURANGO
P R E S E N T E S .-

Los miembros del Honorable Ayuntamiento de Durango reunidos en Sesión Pública Ordinaria, celebrada el 23 de febrero de 2017, en la Sala de los Cabildos, para resolver el dictamen presentado por la Comisión de Hacienda y Control del Patrimonio Municipal, relativo al **No. de Expediente 889/17**, referente **a la Cuenta Pública del Municipio de Durango, correspondiente al Ejercicio Fiscal 2016**, comunicamos a Usted que puesto a Consideración del H. Ayuntamiento, no fue autorizada, el cual en sus Considerandos y Puntos Resolutivos me permito transcribir:

C O N S I D E R A N D O S:

Primero.- La revisión de la Cuenta Pública del ejercicio Fiscal 2016, se efectúa para ser enviada al Honorable Congreso del Estado, en cumplimiento a lo dispuesto por la fracción IV del artículo 115, de la Constitución Política de los Estados Unidos Mexicanos, que establece: "*Las Legislaturas de los Estados, aprobarán las Leyes de Ingresos de los Municipios, revisarán y fiscalizarán sus cuentas públicas. Los presupuestos de egresos, serán aprobados por los Ayuntamientos con base en sus ingresos disponibles...*" Así como para dar cumplimiento a lo dispuesto por los artículos 33, inciso C), fracciones III, V, XI, XII, XIV; 60, fracciones II, III y VII, 149 y 157 de la Ley Orgánica del Municipio Libre del Estado de Durango; artículos 21 y 22 de la Ley de Fiscalización Superior del Estado de Durango, y 126 del Bando de Policía y Gobierno de Durango.

Segundo.- Para los efectos de este estudio y dictamen, se toma en consideración la Ley de Ingresos, así como también, el Presupuesto de Egresos, ambos para el Ejercicio Fiscal 2016, autorizados por el Ayuntamiento de Durango y publicados en la Gaceta Municipal No. 341, de fecha 13 de Noviembre de 2015, de igual forma, el H. Congreso de Estado lo aprueba mediante Decreto N°. 506 de fecha 20 de Diciembre de 2015 y lo pública en el Periódico Oficial No. 102.

Tercero.- El Director Municipal de Administración y Finanzas, de manera conjunta a los Estados Financieros del Ejercicio Fiscal 2016, informa de las Transferencias al Presupuesto de Egresos; las cuales fueron aplicadas de la manera siguiente:

MODIFICACIONES AL PRESUPUESTO DE EGRESOS PARA EL EJERCICIO 2016

EGRESOS	PRESUPUESTO AUTORIZADO	INCREMENTOS	DISMINUCIONES	PRESUPUESTO MODIFICADO
SERVICIOS PERSONALES	769,686,923.06	51,587,739.06	72,933,861.20	748,340,800.92
MATERIALES Y SUMINISTROS	111,533,240.07	12,218,475.95	15,118,392.30	108,633,323.72
SERVICIOS GENERALES	420,221,952.89	21,660,784.98	35,956,048.90	405,926,688.97
PARTICIPACIONES Y APORTACIONES	0.00	0.00	0.00	0.00
BIENES MUEBLES, INMUEBLES E INTANGIBLES	11,364,014.00	0.00	738,290.36	10,625,723.64
INVERSIÓN PÚBLICA	400,577,081.51	6,407,754.00	258,974,551.98	148,010,283.53
TRANSFERENCIAS, ASIGNACIONES, SUBSIDIOS Y OTRAS AYUDAS	300,220,113.97	67,920,529.43	4,727,182.54	363,413,460.86
INTERESES COMISIONES Y OTROS GASTOS DE LA DEUDA PÚBLICA	126,148,228.23	424,338.26	53,045,409.13	73,527,157.36
	2,139,751,553.73	**160,219,621.68**	**441,493,736.41**	**1,858,477,439.00**

Cuarto.- En el Estado Analítico de los Ingresos Totales recaudados durante el año 2016 por la cantidad de **$1,931,817,696.78 (Mil Novecientos Treinta y Un Millones, Ochocientos Diecisiete Mil Seiscientos Noventa y Seis Pesos 78/100M.N.)** comparativamente con el Presupuesto anual de **$2,139,751,553.73 (Dos Mil Ciento Treinta y Nueve Millones, Setecientos Cincuenta y Un Mil, Quinientos Cincuenta y Tres Pesos 73/100 M.N.)**, presento una disminución por **$207,933,856.95 (Doscientos Siete Millones, Novecientos Treinta y Tres Mil, Ochocientos Cincuenta y Seis Pesos**

95/100 M.N.) los cuales equivalen a una variación **NEGATIVA** de 9.72% en el Ingreso.

INGRESOS

1.-ANÁLISIS TOTAL DE INGRESOS

INGRESOS PRESUPUESTADOS	RECAUDACIÓN	VARIACIÓN
2,139,751,553.73	1,931,817,696.78	207,933,856.95

2.- ANÁLISIS POR CUENTA

CONCEPTO	INGRESOS 2016	RECAUDADO	VARIACIÓN
IMPUESTOS	371,400,000.00	415,498,232.01	-44,098,232.01
CONTRIBUCIONES DE MEJORAS POR OBRAS PÚBLICAS	10,000.00	0.00	10,000.00
DERECHOS	197,085,000.00	205,598,718.24	-8,513,718.24
PRODUCTOS	9,391,143.11	11,739,313.84	-2,348,170.73
APROVECHAMIENTOS	58,370,287.00	63,293,702.06	-4,923,415.06
PARTICIPACIONES Y APORTACIONES	1,453,495,123.62	1,235,687,730.63	217,807,392.99
INGRESOS DERIVADOS DEL FINANCIAMIENTO.	50,000,000.00	0.00	50,000,000.00

Quinto.- En Presupuesto de Egresos para el ejercicio fiscal 2016 fue por la cantidad de: **$2,139,751,553.73 (Dos Mil Ciento Treinta y Nueve Millones, Setecientos Cincuenta y Un Mil, Quinientos Cincuenta y Tres Pesos 73/100 M.N.)**, mientras que lo ejercido al 31 de Diciembre de ese mismo año asciende a la cantidad de: **$1,838,437,990.04 (Mil Ochocientos Treinta y Ocho Millones, Cuatrocientos Treinta y Siete Mil, Novecientos Noventa Pesos 04/100 M.N.)**, resultando una diferencia por la cantidad de: **$301,313,563.69 (Trescientos Un Millones, Trescientos Trece Mil, Quinientos Sesenta y Tres Pesos 69/100M.N.)**, es decir, un 14.08% (Catorce punto Cero Ocho por ciento) menos del presupuesto.

En los dos últimos bimestres del año, es decir, **Septiembre-Octubre y Noviembre-Diciembre de este ejercicio fiscal 2016, se realizaron las adecuaciones necesarias obteniendo ahorros en 54 partidas presupuestales** hasta por la cantidad de **$301,313,563.69 (Trescientos Un Millones, Trescientos Trece Mil, Quinientos Sesenta y Tres Pesos 69/100M.N.),** logrando cubrir gran parte del **SOBRE EJERCICIO** de las partidas que estuvieron en esta situación.

EGRESOS

1.-ANÁLISIS TOTAL DE EGRESOS

PRESUPUESTO 2016	EJERCIDO	VARIACIÓN
2,139,751,553.73	1,838,437,990.04	301,313,563.69

2.- ANÁLISIS POR CUENTA

EGRESOS 2016	PRESUPUESTO	EJERCIDO	VARIACIÓN
SERVICIOS PERSONALES	769,686,923.06	748,340,800.92	21,346,122.14
MATERIALES Y SUMINISTROS	111,533,240.07	108,633,323.72	2,899,916.35
SERVICIOS GENERALES	420,221,952.89	405,926,688.97	14,295,263.92
BIENES MUEBLES, INMUEBLES E INTANGIBLES	11,364,014.00	10,625,723.64	738,290.36
INVERSIÓN PÚBLICA	400,577,081.51	148,010,283.53	252,566,797.98
TRANSFERENCIAS, ASIGNACIONES, SUBSIDIOS Y OTRAS AYUDAS	300,220,113.97	363,413,460.86	-63,193,346.89
INTERESES, COMISIONES Y OTROS GASTOS DE LA DEUDA PÚBLICA	126,148,228.23	73,527,157.36	52,621,070.87

Sexto.- Etiquetado bajo el nombre de: **"Fondo para el Programa de Desarrollo Regional" (P.D.R.), el cual proviene del Ramo 23 "Prestaciones Salariales y Económicas", se tenía un Recurso Federal de $250,000,000.00 (Doscientos Cincuenta Millones de Pesos 00/100 M.N.)**, disponible para la realización de **42**

obras; entre ellas, Pavimentación y Rehabilitación de calles, Construcción y Rehabilitación de Espacios Deportivos, así como remodelación y construcción de Espacios Públicos, para lo cual se requería realizar en los meses de junio-julio 2016, una carga de información y entrega de requerimientos como son las notas técnicas que incluyen datos como: Croquis de Localización, Presupuesto de la Obra, Calendarios de Ejecución, Dictámenes de Factibilidad e Impacto Ambiental y un Estudio Socio – Económico de la o las Zona (s) beneficiadas con los proyectos, información solicitada por el Gobierno Federal a través de la Secretaría de Hacienda y Crédito Público en la plataforma de internet del SERFIR23, logrando con ello la radicación de los $250,000,000.00 (Doscientos Cincuenta Millones de Pesos 00/100 M.N.), para el mes de octubre de ese mismo ejercicio fiscal en beneficio de nuestro municipio, no siendo esto posible gracias al incumplimiento en los tiempo de entrega de la información, impidiendo con esta acción que a nuestro municipio le fuera entregado este Recurso Federal.

Séptimo.- Una vez que se realizó el análisis de los Estados Financieros de la Cuenta Pública que la Dirección Municipal de Administración y Finanzas presentó para el ejercicio fiscal 2016, se sometió a consideración de los integrantes de la Comisión de Hacienda, Protección y Control del Patrimonio Municipal, la cual no fue aprobada por la mayoría de sus integrantes presentes.

En base a lo anteriormente expuesto, éste H. Ayuntamiento emite el siguiente:

RESOLUTIVO:

"El Honorable Ayuntamiento del Municipio de Durango 2016-2019, de conformidad con las facultades que le confiere el artículo 65 del Bando de Policía y Gobierno de Durango, resuelve:

PRIMERO.- NO SE APRUEBA la Cuenta Pública del Municipio de Durango, correspondiente al Ejercicio Fiscal 2016.

SEGUNDO.- Se Aprueban las TRANSFERENCIAS PRESUPUESTALES correspondientes contenidas en el considerando tercero.

TERCERO.- Notifíquese el presente resolutivo y publíquese en la Gaceta Municipal.

EN ACATAMIENTO AL ACUERDO TOMADO POR EL H. AYUNTAMIENTO EN SESIÓN PÚBLICA ORDINARIA DEL DÍA 23 DE FEBRERO DE 2017, LA SUSCRITA **C. LIC. CLAUDIA ERNESTINA HERNÁNDEZ ESPINO, SECRETARIA MUNICIPAL Y DEL AYUNTAMIENTO**; CON FUNDAMENTO EN EL ARTÍCULO 85 FRACCIONES VIII Y XVI DE LA LEY ORGÁNICA DEL MUNICIPIO LIBRE DEL ESTADO DE DURANGO, ARTÍCULOS 78, 79, 80, 81, 82, 83 Y 84 DEL BANDO DE POLICÍA Y GOBIERNO DE DURANGO Y ARTÍCULOS 72 Y 119 FRACCIÓN X DEL REGLAMENTO DEL AYUNTAMIENTO DEL MUNICIPIO DE DURANGO, **DESIGNA A LOS CC. RAÚL CANALES SARMIENTO Y CARLOS ALBERTO SOTO RAMÍREZ**, **NOTIFICADORES ADSCRITOS A LA SECRETARÍA MUNICIPAL**, PARA QUE PROCEDAN A NOTIFICAR EL PRESENTE ACUERDO, CERTIFICANDO QUE ES COPIA DE SU ORIGINAL Y QUE FUE SIGNADO POR LOS MIEMBROS INTEGRANTES DEL H. AYUNTAMIENTO EN EL ACTA RESPECTIVA LEVANTADA AL EFECTO.- LO CERTIFICO A LOS 23 DÍAS DEL MES DE FEBRERO DE 2017----------

A T E N T A M E N T E
Victoria de Durango, Dgo., a 23 de Febrero de 2017

LIC. CLAUDIA ERNESTINA HERNÁNDEZ ESPINO
Secretaria Municipal y del Ayuntamiento

CEHE/LED/lfa

EN ACATAMIENTO AL ACUERDO TOMADO POR EL H. AYUNTAMIENTO EN SESIÓN PÚBLICA ORDINARIA DEL DÍA 23 DE FEBRERO DE 2017, LA SUSCRITA **C. LIC. CLAUDIA ERNESTINA HERNÁNDEZ ESPINO, SECRETARIA MUNICIPAL Y DEL AYUNTAMIENTO**; CON FUNDAMENTO EN EL ARTÍCULO 85 FRACCIONES VIII Y XVI DE LA LEY ORGÁNICA DEL MUNICIPIO LIBRE DEL ESTADO DE DURANGO, ARTÍCULOS 78, 79, 80, 81, 82, 83 Y 84 DEL BANDO DE POLICÍA Y GOBIERNO DE DURANGO Y ARTÍCULOS 72 Y 119 FRACCIÓN X DEL REGLAMENTO DEL AYUNTAMIENTO DEL MUNICIPIO DE DURANGO, **DESIGNA A LOS CC. RAÚL CANALES SARMIENTO Y CARLOS ALBERTO SOTO RAMÍREZ, NOTIFICADORES ADSCRITOS A LA SECRETARÍA MUNICIPAL**, PARA QUE PROCEDAN A NOTIFICAR EL PRESENTE ACUERDO, CERTIFICANDO QUE ES COPIA DE SU ORIGINAL Y QUE FUE SIGNADO POR LOS MIEMBROS INTEGRANTES DEL H. AYUNTAMIENTO EN EL ACTA RESPECTIVA LEVANTADA AL EFECTO.- LO CERTIFICO A LOS 23 DÍAS DEL MES DE FEBRERO DE 2017----------

A T E N T A M E N T E.
Victoria de Durango, Dgo., a 23 de Febrero de 2017

SECRETARÍA MUNICIPAL
DURANGO, DGO. MEX.

LIC. CLAUDIA ERNESTINA HERNÁNDEZ ESPINO
Secretaria Municipal y del Ayuntamiento

CEHE/LED/lfa

SECRETARÍA MUNICIPAL Y DEL
AYUNTAMIENTO
Gobierno Municipal de Durango

LXVII LEGISLATURA DURANGO

27 FEB 2017

19:39 HRS

RECIBIDO

CERTIFICACIÓN

La suscrita LIC. CLAUDIA ERNESTINA HERNÁNDEZ ESPINO, Secretaria Municipal y del Ayuntamiento, de conformidad con lo que establece el artículo 85, fracción VIII de la Ley Orgánica del Municipio Libre del Estado **CERTIFICO** que en Sesión Pública Ordinaria del Honorable Ayuntamiento del Municipio de Durango, celebrada el día 23 de febrero de 2017, se aprobó por mayoría de votos el dictamen presentado por la Comisión de Hacienda y Control del Patrimonio Municipal, que NO APRUEBA la Cuenta Pública Anual del Honorable Ayuntamiento del Municipio de Durango, correspondiente al Ejercicio Fiscal 2016

ATENTAMENTE

Victoria de Durango, Dgo., a 23 de febrero de 2017

SECRETARÍA MUNICIPAL PRESIDENCIA MUNICIPAL DURANGO, DGO. MEX.

LIC. CLAUDIA ERNESTINA HERNÁNDEZ ESPINO
Secretaria Municipal y del Ayuntamiento

SECRETARÍA MUNICIPAL Y DEL
AYUNTAMIENTO
Gobierno Municipal de Durango

LXVII LEGISLATURA DURANGO

19:39 Hrs

RECIBIDO

CERTIFICACIÓN

La suscrita LIC. CLAUDIA ERNESTINA HERNÁNDEZ ESPINO, Secretaria Municipal y del Ayuntamiento, de conformidad con lo que establece el artículo 85, fracción VIII de la Ley Orgánica del Municipio Libre del Estado **CERTIFICO** que en Sesión Pública Ordinaria del Honorable Ayuntamiento del Municipio de Durango, celebrada el día 23 de febrero de 2017, se aprobó por mayoría de votos el dictamen presentado por la Comisión de Hacienda y Control del Patrimonio Municipal, que NO APRUEBA la Cuenta Pública Anual del Honorable Ayuntamiento del Municipio de Durango, correspondiente al Ejercicio Fiscal 2016

ATENTAMENTE

Victoria de Durango, Dgo., a 23 de febrero de 2017

LIC. CLAUDIA ERNESTINA HERNÁNDEZ ESPINO
Secretaria Municipal y del Ayuntamiento

SECRETARÍA MUNICIPAL PRESIDENCIA MUNICIPAL
DURANGO, DGO. MEX.

DIRECCIÓN MUNICIPAL DE
ADMINISTRACIÓN
Y FINANZAS

SUBDIRECCIÓN DE CONTABILIDAD Y
EVALUACIÓN DE LA INFORMACIÓN

OFICIO No. 4347.03/2016

H. CABILDO MUNICIPAL
P R E S E N T E.-

AT'N. L.A. ERNESTO ABEL ALANIS HERRERA
SECRETARIO MUNICIPAL Y DEL
AYUNTAMIENTO

Conforme a lo dispuesto por la Ley Orgánica del Municipio Libre del Estado de Durango, en su Artículo 27 inciso C Fracción IV y al Artículo 122 del Bando de Policía y Gobierno de Durango, me permito remitir a Ustedes, los **Estados Financieros** correspondientes al Bimestre ENERO–FEBRERO 2016, para su revisión y aprobación, así como su publicación posterior.

Sin otro asunto por el momento, me es grato enviarle un cordial saludo.

A T E N T A M E N T E
SUFRAGIO EFECTIVO.- NO REELECCIÓN
VICTORIA DE DURANGO, DGO., MARZO 17 DE 2016

M.F. DIANA GABRIELA GAITÁN GARZA
DIRECTORA MUNICIPAL DE ADMINISTRACIÓN Y FINANZAS

MCP
1440

COPIAS: Archivo

DIRECCIÓN MUNICIPAL DE
ADMINISTRACIÓN
Y FINANZAS

SUBDIRECCION DE CONTABILIDAD Y
EVALUACION DE LA INFORMACION
OF. No. 4907.04/2016

HONORABLE CABILDO MUNICIPAL
PRESENTE.-

AT'N: LIC.A. LUIS FRANCISCO ARROYO REYES
SECRETARIO MUNICIPAL Y DEL AYUNTAMIENTO

Conforme a lo dispuesto por la Ley Orgánica del Municipio Libre del Estado de Durango, en su Artículo 27 inciso C Fracción IV y al Artículo 122 del Bando de Policía y Gobierno de Durango, me Permito remitir a Ustedes , Los **Estados Financieros** correspondientes al **Bimestre MARZO – ABRIL de 2016**, para su revisión y aprobación, así como su publicación posterior.

Sin otro asunto por el momento, me permito enviarle un cordial saludo.

ATENTAMENTE
SUFRAGIO EFECTIVO – NO REELECCIÓN
VICTORIA DE DURANGO, DGO. MAYO 19 DE 2016

H. AYUNTAMIENTO DEL MUNICIPIO DE DURANGO
DIRECCIÓN MUNICIPAL DE ADMINISTRACIÓN Y FINANZAS

M.F. DIANA GABRIELA GAITAN GARZA
DIRECTOR MUNICIPAL DE ADMINISTRACIÓN Y FINANZAS

SECRETARÍA MUNICIPAL DEL H. AYUNTAMIENTO
MCP
19 MAY 2016
1920
RECIBIDO
DURANGO, DGO. MEX.

c.c.p. Archivo

DIRECCIÓN MUNICIPAL DE
ADMINISTRACIÓN
Y FINANZAS

SUBDIRECCIÓN DE CONTABILIDAD Y
EVALUACIÓN DE LA INFORMACIÓN

OFICIO No. 5644.07/2016

H. CABILDO MUNICIPAL
P R E S E N T E.-

AT'N. L.A. LUIS FRANCISCO ARROYO REYES
SECRETARIO MUNICIPAL Y DEL
AYUNTAMIENTO

Conforme a lo dispuesto por la Ley Orgánica del Municipio Libre del Estado de Durango, en su Artículo 27 inciso C Fracción IV y al Artículo 122 del Bando de Policía y Gobierno de Durango, me permito remitir a Ustedes, los Estados Financieros correspondientes al Bimestre MAYO-JUNIO 2016, para su revisión y aprobación, así como su publicación posterior.

Sin otro asunto por el momento, me es grato enviarle un cordial saludo.

A T E N T A M E N T E
SUFRAGIO EFECTIVO.- NO REELECCIÓN
VICTORIA DE DURANGO, DGO., JULIO 15 DE 2016

M.F. DIANA GABRIELA GAITÁN GARZA
DIRECTORA MUNICIPAL DE ADMINISTRACIÓN Y FINANZAS

H. AYUNTAMIENTO DEL MUNICIPIO DE DURANGO
DIRECCIÓN MUNICIPAL DE ADMINISTRACIÓN Y FINANZAS

SECRETARÍA MUNICIPAL DEL H. AYUNTAMIENTO
15 JUL 2016
14:35
RECIBIDO
DURANGO, DGO.

COPIAS: Archivo

DIRECCIÓN MUNICIPAL DE
ADMINISTRACIÓN
Y FINANZAS
Gobierno Municipal de Durango

DURANGO

SUBDIRECCIÓN DE CONTABILIDAD Y
EVALUACIÓN DE LA INFORMACIÓN

OFICIO No. 0050.09/2016

H. CABILDO MUNICIPAL
P R E S E N T E.-

AT'N. LIC. CLAUDIA ERNESTINA HERNÁNDEZ ESPINO
SECRETARIA MUNICIPAL Y DEL AYUNTAMIENTO

Conforme a lo dispuesto por la Ley Orgánica del Municipio Libre del Estado de Durango, en su Artículo 89 Fracción V y al Artículo 122 del Bando de Policía y Gobierno de Durango, me permito remitir a Ustedes, los Estados Financieros correspondientes al Bimestre JULIO-AGOSTO 2016, para su revisión y aprobación, así como su publicación posterior.

Sin otro asunto por el momento, me es grato enviarle un cordial saludo.

A T E N T A M E N T E
SUFRAGIO EFECTIVO.- NO REELECCIÓN
VICTORIA DE DURANGO, DGO., SEPTIEMBRE 22 DEL 2016

H. AYUNTAMIENTO DEL MUNICIPIO DE DURANGO
DIRECCIÓN MUNICIPAL DE ADMINISTRACIÓN Y FINANZAS

LIC. FRANCISCO BUENO AYUP
DIRECTOR MUNICIPAL DE ADMINISTRACIÓN Y FINANZAS

COPIAS: Archivo

H. AYUNTAMIENTO DE DURANGO 2013-2016
22 SEP 2016
Secretaría Municipal
RECIBIDO

Blvd. Luis Donaldo Colosio No. 200
Fraccionamiento San Ignacio
Durango, Durango, México
C.P. 34080
Tel. (618) 137 80 34, 137 80 20
www.municipiodurango.gob.mx

DIRECCIÓN MUNICIPAL DE ADMINISTRACIÓN Y FINANZAS
Gobierno Municipal de Durango

DURANGO

"2016, AÑO DEL NUEVO SISTEMA DE JUSTICIA PENAL"

SUBDIRECCIÓN DE CONTABILIDAD Y EVALUACIÓN DE LA INFORMACIÓN

OFICIO No. 0318.11/2016

H. CABILDO MUNICIPAL
P R E S E N T E.-

ATN. LIC. CLAUDIA ERNESTINA HERNÁNDEZ ESPINO
SECRETARIA MUNICIPAL Y DEL AYUNTAMIENTO

Conforme a lo dispuesto por la Ley Orgánica del Municiplo Libre del Estado de Durango, en su Artículo 89 Fracción V y al Artículo 122 del Bando de Policía y Gobierno de Durango, me permito remitir a Ustedes, los Estados Financieros correspondientes al Bimestre SEPTIEMBRE-OCTUBRE 2016, para su revisión y aprobación, así como su publicación posterior.

Sin otro asunto por el momento, me es grato enviarle un cordial saludo.

A T E N T A M E N T E
VICTORIA DE DURANGO, DGO., NOVIEMBRE 18 DEL 2016

LIC. FRANCISCO BUENO AYUP
DIRECTOR MUNICIPAL DE ADMINISTRACIÓN Y FINANZAS

COPIAS: Archivo

RECIBIDO 18 NOV 2016 14:27

Blvd. Luis Donaldo Colosio No. 200
Fraccionamiento San Ignacio
Durango, Durango, México
C.P. 34030
Tel. (618) 137 80 00, 137 80 01
www.municipiodurango.gob.mx

DIRECCION MUNICIPAL DE
ADMINISTRACIÓN Y FINANZAS

DURANGO

OFICIO No. S20.01/2017

H. CABILDO MUNICIPAL
PRESENTE.-

AT'N. LIC. CLAUDIA ERNESTINA HERNÁNDEZ ESPINO
SECRETARIA MUNICIPAL Y DEL AYUNTAMIENTO

Conforme a lo dispuesto por la Ley Orgánica del Municipio Libre del Estado de Durango, en su Artículo 89 Fracción V y al Artículo 122 del Bando de Policía y Gobierno de Durango, me permito remitir a Ustedes, los **Estados Financieros** correspondientes al **Bimestre NOVIEMBRE-DICIEMBRE 2016,** para su revisión y aprobación, así como su publicación posterior.

Sin otro asunto por el momento, me es grato enviarle un cordial saludo.

ATENTAMENTE
VICTORIA DE DURANGO, DGO., ENERO 31 DEL 2017

L.A. FRANCISCO BUENO AYUP
DIRECTOR MUNICIPAL DE ADMINISTRACIÓN Y FINANZAS

SECRETARIA MUNICIPAL DEL H. AYUNTAMIENTO
31 ENE. 2017
06:00
RECIBIDO
DURANGO, DGO. MÉX.

09 tantos

COPIAS: Archivo

Blvd. Luis Donaldo Colosio No. 200
Fraccionamiento San Ignacio
Durango, Durango, México
C.P. 34030
Tel. (618) 137 80 00, 137 80 01
www.municipiodurango.gob.mx

DIRECCIÓN MUNICIPAL DE
ADMINISTRACIÓN
Y FINANZAS

SUBDIRECCIÓN DE CONTABILIDAD Y
EVALUACIÓN DE LA INFORMACIÓN

OFICIO No. 4321.02/2016

C.P. LUIS ARTURO VILLARREAL MORALES
AUDITOR SUPERIOR DE LA ENTIDAD
DE AUDITORIA SUPERIOR DEL ESTADO
P R E S E N T E.-

En cumplimiento a lo establecido en la Ley de Fiscalización Superior del Estado de Durango, me permito enviar a Usted, Estados Financieros correspondientes al mes de ENERO del 2016 así como los anexos de Análisis de las Existencias Finales.

Sin otro asunto por el momento, me es grato enviarle un cordial saludo.

A T E N T A M E N T E
SUFRAGIO EFECTIVO.- NO REELECCIÓN
VICTORIA DE DURANGO, DGO., FEBRERO 19 DEL 2016

M.F. DIANA GABRIELA GAITAN GARZA
DIRECTORA MUNICIPAL DE ADMINISTRACION Y FINANZAS

COPIAS: Archivo

DIRECCIÓN MUNICIPAL DE
ADMINISTRACIÓN
Y FINANZAS

SUBDIRECCIÓN DE CONTABILIDAD Y
EVALUACIÓN DE LA INFORMACIÓN

OFICIO No. 4353.03/2016

C.P. LUIS ARTURO VILLARREAL MORALES
AUDITOR SUPERIOR DE LA ENTIDAD
DE AUDITORIA SUPERIOR DEL ESTADO
P R E S E N T E.-

eased
ENTIDAD DE AUDITORIA SUPERIOR DEL ESTADO DE DURANGO
28 MAR 2016
14:30
RECIBIDO

En cumplimiento a lo establecido en la Ley de Fiscalización Superior del Estado de Durango, me permito enviar a Usted, Estados Financieros correspondientes al mes de FEBRERO del 2016 así como los anexos de Análisis de las Existencias Finales.

Sin otro asunto por el momento, me es grato enviarle un cordial saludo.

A T E N T A M E N T E
SUFRAGIO EFECTIVO.- NO REELECCIÓN
VICTORIA DE DURANGO, DGO., MARZO 18 DEL 2016

M.F. DIANA GABRIELA GAITAN GARZA
DIRECTORA MUNICIPAL DE ADMINISTRACION Y FINANZAS

COPIAS: Archivo

DIRECCIÓN MUNICIPAL DE
ADMINISTRACIÓN
Y FINANZAS

SUBDIRECCIÓN DE CONTABILIDAD Y
EVALUACIÓN DE LA INFORMACIÓN

OFICIO No. 4818.04/2016

C.P. LUIS ARTURO VILLARREAL MORALES
AUDITOR SUPERIOR DE LA ENTIDAD
DE AUDITORIA SUPERIOR DEL ESTADO
P R E S E N T E.-

15:58

En cumplimiento a lo establecido en la Ley de Fiscalización Superior del Estado de Durango, me permito enviar a Usted, Estados Financieros correspondientes al mes de MARZO del 2016 así como los anexos de Análisis de las Existencias Finales.

Sin otro asunto por el momento, me es grato enviarle un cordial saludo.

A T E N T A M E N T E
SUFRAGIO EFECTIVO.- NO REELECCIÓN
VICTORIA DE DURANGO, DGO., ABRIL 18 DE 2016

M.F. DIANA GABRIELA GAITAN GARZA
DIRECTORA MUNICIPAL DE ADMINISTRACION Y FINANZAS

Recibí
C.P. Araceli Soto

COPIAS: Archivo

DIRECCIÓN MUNICIPAL DE
ADMINISTRACIÓN
Y FINANZAS

SUBDIRECCIÓN DE CONTABILIDAD Y
EVALUACIÓN DE LA INFORMACIÓN

OFICIO No. 4909.05/2016

C.P. LUIS ARTURO VILLARREAL MORALES
AUDITOR SUPERIOR DE LA ENTIDAD
DE AUDITORIA SUPERIOR DEL ESTADO
P R E S E N T E.-

23 MAY 2016
13:50

En cumplimiento a lo establecido en la Ley de Fiscalización Superior del Estado de Durango, me permito enviar a Usted, Estados Financieros correspondientes al mes de ABRIL del 2016 así como los anexos de Análisis de las Existencias Finales.

Sin otro asunto por el momento, me es grato enviarle un cordial saludo.

A T E N T A M E N T E
SUFRAGIO EFECTIVO.- NO REELECCIÓN
VICTORIA DE DURANGO, DGO., MAYO 19 DEL 2016

M.F. DIANA GABRIELA GAITAN GARZA
DIRECTORA MUNICIPAL DE ADMINISTRACION Y FINANZAS

COPIAS Archivo

DIRECCIÓN MUNICIPAL DE
ADMINISTRACIÓN
Y FINANZAS

SUBDIRECCIÓN DE CONTABILIDAD Y
EVALUACIÓN DE LA INFORMACIÓN

OFICIO No. 4974.06/2016

C.P. LUIS ARTURO VILLARREAL MORALES
AUDITOR SUPERIOR DE LA ENTIDAD
DE AUDITORIA SUPERIOR DEL ESTADO
P R E S E N T E.-

22 JUN 2016
11:43

En cumplimiento a lo establecido en la Ley de Fiscalización Superior del Estado de Durango, me permito enviar a Usted, Estados Financieros correspondientes al mes de MAYO del 2016 así como los anexos de Análisis de las Existencias Finales.

Sin otro asunto por el momento, me es grato enviarle un cordial saludo.

A T E N T A M E N T E
SUFRAGIO EFECTIVO.- NO REELECCIÓN
VICTORIA DE DURANGO, DGO., JUNIO 17 DE 2016

H. AYUNTAMIENTO DEL MUNICIPIO DE DURANGO
DIRECCIÓN MUNICIPAL DE ADMINISTRACIÓN Y FINANZAS

M.F. DIANA GABRIELA GAITAN GARZA
DIRECTORA MUNICIPAL DE ADMINISTRACION Y FINANZAS

COPIAS: Archivo

DIRECCIÓN MUNICIPAL DE
ADMINISTRACIÓN
Y FINANZAS

SUBDIRECCIÓN DE CONTABILIDAD Y
EVALUACIÓN DE LA INFORMACIÓN

OFICIO No. 5673.08/2016

C.P. LUIS ARTURO VILLARREAL MORALES
AUDITOR SUPERIOR DE LA ENTIDAD
DE AUDITORIA SUPERIOR DEL ESTADO
P R E S E N T E.-

En cumplimiento a lo establecido en la Ley de Fiscalización Superior del Estado de Durango, me permito enviar a Usted, Estados Financieros correspondientes al mes de JUNIO del 2016 así comollos anexos de Análisis de las Existencias Finales.

Sin otro asunto por el momento, me es grato enviarle un cordial saludo.

A T E N T A M E N T E
SUFRAGIO EFECTIVO.- NO REELECCIÓN
VICTORIA DE DURANGO, DGO., JULIO 16 DEL 2016

02 AGO 2016
12:44

M.F. DIANA GABRIELA GAITAN GARZA
DIRECTORA MUNICIPAL DE ADMINISTRACION Y FINANZAS

COPIAS: Archivo

DIRECCIÓN MUNICIPAL DE
ADMINISTRACIÓN
Y FINANZAS

SUBDIRECCIÓN DE CONTABILIDAD Y
EVALUACIÓN DE LA INFORMACIÓN

OFICIO No. 5721.08/2016

C.P. LUIS ARTURO VILLARREAL MORALES
AUDITOR SUPERIOR DE LA ENTIDAD
DE AUDITORIA SUPERIOR DEL ESTADO
P R E S E N T E.-

En cumplimiento a lo establecido en la ley de Fiscalización Superior del Estado de Durango, me permito enviar a Usted, Estados Financieros correspondientes al mes de JULIO del 2016 así como los anexos de Análisis de las Existencias Finales.

Sin otro asunto por el momento, me es grato enviarle un cordial saludo.

A T E N T A M E N T E
SUFRAGIO EFECTIVO.- NO REELECCIÓN
VICTORIA DE DURANGO, DGO., AGOSTO 19 DEL 2016

M.F. DIANA GABRIELA GAITAN GARZA
DIRECTORA MUNICIPAL DE ADMINISTRACION Y FINANZAS

COPIAS: Archivo

DIRECCIÓN MUNICIPAL DE
ADMINISTRACIÓN
Y FINANZAS

SUBDIRECCIÓN DE CONTABILIDAD Y
EVALUACIÓN DE LA INFORMACIÓN

OFICIO No. 0049.09.2016

C.P. LUIS ARTURO VILLARREAL MORALES
AUDITOR SUPERIOR DE LA ENTIDAD
DE AUDITORIA SUPERIOR DEL ESTADO
P R E S E N T E.-

23 SEP 2016
10:14:54

En cumplimiento a lo establecido en la Ley de Fiscalización Superior del Estado de Durango en su Artículo 20, me permito enviar a Usted, Estados Financieros correspondientes al mes de ACOSTO del 2016 así como los anexos de Análisis de las Existencias Finales.

Sin otro asunto por el momento, me es grato enviarle un cordial saludo.

A T E N T A M E N T E
SUFRAGIO EFECTIVO.- NO REELECCIÓN
VICTORIA DE DURANGO, DGO., AGOSTO 19 DEL 2016

H. AYUNTAMIENTO DEL MUNICIPIO DE DURANGO
DIRECCIÓN MUNICIPAL DE ADMINISTRACIÓN Y FINANZAS

L.A. FRANCISCO BUENO AYUP
DIRECTOR MUNICIPAL DE ADMINISTRACIÓN Y FINANZAS

COPIAS: Archivo

Blvd. Luis Donaldo Colosio No. 200
Fraccionamiento San Ignacio
Durango, Durango, México
C.P. 34060
Tel. (618) 137 80 54, 137 80 20
www.municipiodurango.gob.mx

DIRECCIÓN MUNICIPAL DE
ADMINISTRACIÓN Y FINANZAS
Gobierno Municipal de Durango

DURANGO

"2016, AÑO DEL NUEVO SISTEMA DE JUSTICIA PENAL"

SUBDIRECCIÓN DE CONTABILIDAD Y EVALUACIÓN DE LA INFORMACIÓN

OFICIO No. 0181.10/2016

C.P. LUIS ARTURO VILLARREAL MORALES
AUDITOR SUPERIOR DE LA ENTIDAD
DE AUDITORIA SUPERIOR DEL ESTADO
P R E S E N T E.-

24 OCT 2016
16:15
RECIBIDO

En cumplimiento a lo establecido en la Ley de Fiscalización Superior del Estado de Durango en su Artículo 20, me permito enviar a Usted, Informe preliminar correspondiente al mes de SEPTIEMBRE del 2016.

Sin otro asunto por el momento, me es grato enviarle un cordial saludo.

A T E N T A M E N T E
SUFRAGIO EFECTIVO.- NO REELECCIÓN
VICTORIA DE DURANGO, DGO., OCTUBRE 20 DEL 2016

H. AYUNTAMIENTO DEL MUNICIPIO DE DURANGO
DIRECCIÓN MUNICIPAL DE ADMINISTRACIÓN Y FINANZAS

L.A. FRANCISCO BUENO AYUP
DIRECTOR MUNICIPAL DE ADMINISTRACIÓN Y FINANZAS

Recibí
C.P. Araceli Soto
24-Oct-2016

COPIAS: Archivo

DIRECCION MUNICIPAL DE
ADMINISTRACIÓN Y FINANZAS

DURANGO

"2016, AÑO DEL NUEVO SISTEMA DE JUSTICIA PENAL"

SUBDIRECCIÓN DE CONTABILIDAD Y EVALUACIÓN DE LA INFORMACIÓN

OFICIO No. 319.11/2016

C.P. LUIS ARTURO VILLARREAL MORALES
AUDITOR SUPERIOR DE LA ENTIDAD
DE AUDITORIA SUPERIOR DEL ESTADO
P R E S E N T E.-

RECIBIDO

En cumplimiento a lo establecido en la Ley de Fiscalización Superior del Estado de Durango en su Artículo 20, me permito enviar a Usted, **Informe preliminar** correspondiente al mes de OCTUBRE del 2016.

Sin otro asunto por el momento, me es grato enviarle un cordial saludo.

A T E N T A M E N T E
SUFRAGIO EFECTIVO.- NO REELECCIÓN
VICTORIA DE DURANGO, DGO., NOVIEMBRE 18 DEL 2016

L.A.E. FRANCISCO BUENO AYUP
DIRECTOR MUNICIPAL DE ADMINISTRACIÓN Y FINANZAS

COPIAS: Archivo

DIRECCION MUNICIPAL DE
ADMINISTRACIÓN Y FINANZAS

DURANGO

"2016, AÑO DEL NUEVO SISTEMA DE JUSTICIA PENAL"

SUBDIRECCIÓN DE CONTABILIDAD Y EVALUACIÓN DE LA INFORMACIÓN

OFICIO No. 0431.12/2016

C.P. LUIS ARTURO VILLARREAL MORALES
AUDITOR SUPERIOR DE LA ENTIDAD
DE AUDITORIA SUPERIOR DEL ESTADO
P R E S E N T E.-

ASEDE
ENTIDAD DE AUDITORIA SUPERIOR DEL ESTADO DE DURANGO
22 DIC 2016
10:24
RECIBIDO

En cumplimiento a lo establecido en la Ley de Fiscalización Superior del Estado de Durango en su Artículo 20, me permito enviar a Usted, **informe preliminar** correspondiente al mes de **NOVIEMBRE del 2016.**

Sin otro asunto por el momento, me es grato enviarle un cordial saludo.

A T E N T A M E N T E
VICTORIA DE DURANGO, DGO., DICIEMBRE 20 DEL 2016

H. AYUNTAMIENTO DEL MUNICIPIO DE DURANGO
DIRECCIÓN MUNICIPAL DE ADMINISTRACIÓN Y FINANZAS

L.A.E. FRANCISCO BUENO AYUP
DIRECTOR MUNICIPAL DE ADMINISTRACIÓN Y FINANZAS

COPIAS: Archivo

DIRECCION MUNICIPAL DE
ADMINISTRACIÓN Y FINANZAS

DURANGO

OFICIO No. 556.02/2017

C.P. LUIS ARTURO VILLARREAL MORALES
AUDITOR SUPERIOR DE LA ENTIDAD
DE AUDITORIA SUPERIOR DEL ESTADO
P R E S E N T E.-

En cumplimiento a lo establecido en la Ley de Fiscalización Superior del Estado de Durango en su Artículo 20, me permito enviar a Usted, Informe preliminar de los Estados Financieros correspondiente al mes de **DICIEMBRE del 2016.**

Sin otro asunto por el momento, me es grato enviarle un cordial saludo.

A T E N T A M E N T E
VICTORIA DE DURANGO, DGO., FEBRERO 10 DEL 2017

ASEDE
10 FEB 2017
RECIBIDO

L.A.E. FRANCISCO BUENO AYUP
DIRECTOR MUNICIPAL DE ADMINISTRACIÓN Y FINANZAS

COPIAS: Archivo

GOBIERNO CIUDADANO DE DURANGO

3

ESTADOS FINANCIEROS 2016

Gobierno Municipal de Durango

MUNICIPIO DE DURANGO
CUENTA PÚBLICA 2016
ESTADO DE ACTIVIDADES

INGRESOS Y OTROS BENEFICIOS		
INGRESOS DE GESTIÓN		$ 632,836,264.09
IMPUESTOS	$ 415,498,232.01	
CONTRIBUCIONES DE MEJORAS	0.00	
DERECHOS	205,598,718.24	
PRODUCTOS DE TIPO CORRIENTE	11,739,313.84	
APROVECHAMIENTOS DE TIPO CORRIENTE		63,293,702.06
PARTICIPACIONES Y APORTACIONES		1,235,687,730.63
INGRESOS FINANCIEROS		0.00
TOTAL DE INGRESOS Y OTROS BENEFICIOS		**1,931,817,696.78**
EFECTIVO Y EQUIVALENTE DE EFECTIVO	109,151,823.99	
EFECTIVO O EQUIVALENTE DE EFECTIVO A RECIBIR	12,394,598.70	
DERECHOS A RECIBIR BIENES O SERVICIOS	0.00	
ALMACENES	23,100.31	
ACTIVO NO CIRCULANTE	980,179,463.14	
CUENTAS POR PAGAR A CORTO PLAZO	41,705,026.97	
OTRAS CUENTAS POR PAGAR A CORTO PLAZO	0.00	
PASIVO NO CIRCULANTE	499,239,094.27	
HACIENDA PUBLICA/PATRIMONIO CONTRIBUIDO	202,728,537.91	
PATRIMONIO ACUMULADO	358,076,326.99	
AHORRO / DESAHORRO INICIAL		**0.00**
SUMAS IGUALES		**$ 1,931,817,696.78**

GASTOS Y OTRAS PERDIDAS		
GASTO DE FUNCIONAMIENTO		$ 1,262,900,813.61
SERVICIOS PERSONALES	$ 748,340,800.92	
MATERIALES Y SUMINISTROS	108,633,323.72	
SERVICIOS GENERALES	405,926,688.97	
TRANSFERENCIAS, ASIGNACIONES, SUBSIDIOS Y OTRAS AYUDAS		363,413,460.86
INVERSIÓN PÚBLICA		139,778,042.33
INTERESES COMISIONES Y OTROS GASTOS DE LA DEUDA PÚBLICA		31,319,226.46
OTROS GASTOS Y PERDIDAS EXTRAORDINARIAS		41,026,446.78
ESTIMACIÓN, DEPRECIACIÓN, DETERIORO Y AMORT. OTROS GASTOS	$ - 0.00	
TOTAL DE GASTOS Y OTRAS PERDIDAS		**1,838,437,990.04**
EFECTIVO Y EQUIVALENTE DE EFECTIVO	177,994,030.88	
EFECTIVO O EQUIVALENTE DE EFECTIVO A RECIBIR	5,607,316.28	
DERECHOS A RECIBIR BIENES O SERVICIOS	0.00	
ALMACENES	23,100.31	
ACTIVO NO CIRCULANTE	2,175,206,279.07	
CUENTAS POR PAGAR A CORTO PLAZO	51,099,568.27	
OTRAS CUENTAS POR PAGAR A CORTO PLAZO	0.00	
PASIVO NO CIRCULANTE	453,832,616.18	
HACIENDA PUBLICA/PATRIMONIO CONTRIBUIDO	1,405,902,313.11	
PATRIMONIO ACUMULADO	354,616,522.24	
AHORRO / DESAHORRO NETO DEL EJERCICIO		**93,379,706.74**
SUMAS IGUALES		**$ 1,931,817,696.78**

DEUDA PÚBLICA **$453,832,616.18**

PRESIDENTE MUNICIPAL
DR. JOSE RAMÓN ENRÍQUEZ HERRERA

DIRECTOR MPAL. DE ADMÓN. Y FINANZAS
L.A. FRANCISCO BUENO AYUP

SINDICO
M.A.P. LUZ MARÍA GARIBAY AVITIA

[redacted] [redacted]

Durango

GOBIERNO CIUDADANO DURANGO

MUNICIPIO DE DURANGO
CUENTA PÚBLICA 2016
ESTADO DE ACTIVIDADES

INGRESOS Y OTROS BENEFICIOS		
INGRESOS DE GESTIÓN		$ 632,836,264.09
IMPUESTOS	$ 415,498,232.01	
CONTRIBUCIONES DE MEJORAS	0.00	
DERECHOS	205,598,718.24	
PRODUCTOS DE TIPO CORRIENTE	11,739,313.84	
APROVECHAMIENTOS DE TIPO CORRIENTE		63,293,702.06
PARTICIPACIONES Y APORTACIONES		1,235,687,730.63
INGRESOS FINANCIEROS		0.00
TOTAL DE INGRESOS Y OTROS BENEFICIOS		**1,931,817,696.78**
EFECTIVO Y EQUIVALENTE DE EFECTIVO	109,151,823.99	
EFECTIVO O EQUIVALENTE DE EFECTIVO A RECIBIR	12,394,598.70	
DERECHOS A RECIBIR BIENES O SERVICIOS	0.00	
ALMACENES	23,100.31	
ACTIVO NO CIRCULANTE	980,179,463.14	
CUENTAS POR PAGAR A CORTO PLAZO	41,705,026.97	
OTRAS CUENTAS POR PAGAR A CORTO PLAZO	0.00	
PASIVO NO CIRCULANTE	499,239,094.27	
HACIENDA PUBLICA/PATRIMONIO CONTRIBUIDO	202,728,537.91	
PATRIMONIO ACUMULADO	358,076,326.99	
AHORRO / DESAHORRO INICIAL		**0.00**
SUMAS IGUALES		**$ 1,931,817,696.78**

GASTOS Y OTRAS PERDIDAS		
GASTO DE FUNCIONAMIENTO		$ 1,262,900,813.61
SERVICIOS PERSONALES	$ 748,340,800.92	
MATERIALES Y SUMINISTROS	108,633,323.72	
SERVICIOS GENERALES	405,926,688.97	
TRANSFERENCIAS, ASIGNACIONES, SUBSIDIOS Y OTRAS AYUDAS		363,413,460.86
INVERSIÓN PÚBLICA		139,778,042.33
INTERESES COMISIONES Y OTROS GASTOS DE LA DEUDA PÚBLICA		31,319,226.46
OTROS GASTOS Y PERDIDAS EXTRAORDINARIAS		41,026,446.78
ESTIMACIÓN, DEPRECIACIÓN, DETERIORO Y AMORT. OTROS GASTOS	$ - 0.00	
TOTAL DE GASTOS Y OTRAS PERDIDAS		**1,838,437,990.04**
EFECTIVO Y EQUIVALENTE DE EFECTIVO	177,994,030.88	
EFECTIVO O EQUIVALENTE DE EFECTIVO A RECIBIR	5,607,316.28	
DERECHOS A RECIBIR BIENES O SERVICIOS	0.00	
ALMACENES	23,100.31	
ACTIVO NO CIRCULANTE	2,175,206,279.07	
CUENTAS POR PAGAR A CORTO PLAZO	51,099,568.27	
OTRAS CUENTAS POR PAGAR A CORTO PLAZO	0.00	
PASIVO NO CIRCULANTE	453,832,616.18	
HACIENDA PUBLICA/PATRIMONIO CONTRIBUIDO	1,405,902,313.11	
PATRIMONIO ACUMULADO	354,616,522.24	
AHORRO / DESAHORRO NETO DEL EJERCICIO		**93,379,706.74**
SUMAS IGUALES		**$ 1,931,817,696.78**

DEUDA PÚBLICA $453,832,616.18

PRESIDENTE MUNICIPAL
DR. JOSE RAMÓN ENRÍQUEZ HERRERA

DIRECTOR MPAL. DE ADMÓN. Y FINANZAS
L.A. FRANCISCO BUENO AYUP

SINDICO
M.A.P. LUZ MARÍA GARIBAY AVITIA

ESTADO DE DURANGO
MUNICIPIO: DURANGO

ESTADO DE SITUACIÓN FINANCIERA
AL 31 DE DICIEMBRE DE 2016

GOBIERNO CIUDADANO DE DURANGO

ACTIVO

ACTIVO CIRCULANTE		
Efectivo y Equivalente de Efectivo		177,994,030.88
Efectivo	0.00	
Bancos Tesorería	169,811,957.75	
Depósitos de Fondos de Terceros	8,182,073.13	
Efectivo o Equivalente de Efectivo a Recibir		5,607,316.28
Inversiones Financieras	0.00	
Cuentas por Cobrar	0.00	
Deudores Diversos	2,941,785.20	
Prestamos Otorgados	2,665,531.08	
Otros Deudores Diversos	0.00	
Derechos a Recibir Bienes o Servicios		0.00
Anticipos a Corto Plazo	0.00	
Otros Derechos a Recibir Bienes O Servicios	0.00	
Almacenes		23,100.31
Almacenes de Materiales y Suministros de Consumo	23,100.31	
Otros Activos Circulantes		0.00
TOTAL DE ACTIVOS CIRCULANTES		183,624,447.47
ACTIVO NO CIRCULANTE		
Bienes Inmuebles		2,105,916,040.23
Terrenos	1,710,812,944.42	
Viviendas	0.00	
Edificios no Residenciales	227,133,514.26	
Infraestructura	159,737,340.35	
Construcciones en Proceso en Bienes de Dominio Públicc	8,232,241.20	
Construcciones en Proceso en Bienes Propios	0.00	
Acciones de Fomento	0.00	
Bienes Muebles		67,162,290.80
Mobiliario y Equipo de Administración	12,724,784.04	
Mobiliario y Equipo Educacional y Recreativo	2,158,549.92	
Equipo e Instrumental Medico y de Laboratorio	361,582.15	
Equipo de Transporte	21,493,575.74	
Equipo de Defensa y Seguridad	1,283,768.23	
Maquinaria, Otros Equipos y Herramientas	28,590,222.36	
Colecciones, Obras de Arte y Objetos Valiosos	0.00	
Activos Biológicos	549,808.36	
Activos Intangibles		2,127,948.04
Software	2,127,948.04	
Licencias	0.00	
TOTAL DE ACTIVOS NO CIRCULANTES		2,175,206,279.07
TOTAL DE ACTIVO		2,358,830,726.54

PASIVO

PASIVO CIRCULANTE		
Cuentas por Pagar a Corto Plazo		51,099,568.27
Servicios Personales	2,168,949.63	
Proveedores y Otras Deudas por Pagar	21,937,195.32	
Contratistas por Obras Públicas	6,403,356.15	
Transferencias Otorgadas	0.00	
Retenciones y Contribuciones por Pagar a Corto Plazo	20,590,067.17	
Otras Cuentas por Pagar a Corto Plazo		0.00
Otros Pasivos a Corto Plazo		0.00
Ingresos Por Clasificar	0.00	
Porción a Corto Plazo de la Deuda a Largo Plazo		0.00
Deuda Pública Interna	0.00	
TOTAL PASIVO CIRCULANTE		51,099,568.27
PASIVO NO CIRCULANTE		
Cuentas Por Pagar a Largo Plazo		0.00
Proveedores	0.00	
Contratistas de Obras Públicas	0.00	
Deuda Pública a Largo Plazo		453,832,616.18
Deuda Pública Interna	453,832,616.18	
Otros Pasivos a Largo Plazo		0.00
TOTAL DE PASIVO NO CIRCULANTE		453,832,616.18
TOTAL PASIVO		504,932,184.45
HACIENDA PÚBLICA/PATRIMONIO		
Hacienda Pública/Patrimonio Contribuido		1,405,902,313.11
Donaciones De Capital	1,405,902,313.11	
Actualizaciones de Hacienda Pública/Patrimonio	0.00	
Hacienda Pública Patrimonio Generado		447,996,228.98
Patrimonio Acumulado	354,616,522.24	
Resultado del Ejercicio Ahorro/Desahorro	93,379,706.74	
HACIENDA PÚBLICA/PATRIMONIO TOTAL		1,853,898,542.09
TOTAL DE PASIVO Y HACIENDA PÚBLICA/PATRIMONIO TOTAL		2,358,830,726.54

PRESIDENTE MUNICIPAL	DIRECTOR MPAL. DE ADMÓN Y FINANZAS	SÍNDICO MUNICIPAL
DR. JOSÉ RAMÓN ENRÍQUEZ HERRERA	L.A.E. FRANCISCO BUENO AYUP	M.A.P. LUZ MARÍA GARIBAY AVITIA

ESTADO DE DURANGO
MUNICIPIO: DURANGO

ESTADO DE SITUACIÓN FINANCIERA
AL 31 DE DICIEMBRE DE 2016

GOBIERNO CIUDADANO DURANGO

ACTIVO

ACTIVO CIRCULANTE		
Efectivo y Equivalente de Efectivo		177,994,030.68
Efectivo	0.00	
Bancos Tesorería	169,811,957.75	
Depósitos de Fondos de Terceros	8,182,073.13	
Efectivo o Equivalente de Efectivo a Recibir		5,607,316.28
Inversiones Financieras	0.00	
Cuentas por Cobrar	0.00	
Deudores Diversos	2,941,785.20	
Prestamos Otorgados	2,665,531.08	
Otros Deudores Diversos	0.00	
Derechos a Recibir Bienes o Servicios		0.00
Anticipos a Corto Plazo	0.00	
Otros Derechos a Recibir Bienes O Servicios	0.00	
Almacenes		23,100.31
Almacenes de Materiales y Suministros de Consumo	23,100.31	
Otros Activos Circulantes		0.00
TOTAL DE ACTIVOS CIRCULANTES		183,624,447.47
ACTIVO NO CIRCULANTE		
Bienes Inmuebles		2,105,916,040.23
Terrenos	1,710,812,944.42	
Viviendas	0.00	
Edificios no Residenciales	227,133,514.26	
Infraestructura	159,737,340.35	
Construcciones en Proceso en Bienes de Dominio Público	8,232,241.20	
Construcciones en Proceso en Bienes Propios	0.00	
Acciones de Fomento	0.00	
Bienes Muebles		67,152,290.80
Mobiliario y Equipo de Administración	12,724,784.04	
Mobiliario y Equipo Educacional y Recreativo	2,158,549.92	
Equipo e Instrumental Medico y de Laboratorio	361,582.15	
Equipo de Transporte	21,493,575.74	
Equipo de Defensa y Seguridad	1,283,768.23	
Maquinaria, Otros Equipos y Herramientas	28,590,222.36	
Colecciones, Obras de Arte y Objetos Valiosos	0.00	
Activos Biológicos	549,808.36	
Activos Intangibles		2,127,948.04
Software	2,127,948.04	
Licencias	0.00	
TOTAL DE ACTIVOS NO CIRCULANTES		2,175,206,279.07
TOTAL DE ACTIVO		2,358,830,726.54

PASIVO

PASIVO CIRCULANTE		
Cuentas por Pagar a Corto Plazo		51,099,568.27
Servicios Personales	2,168,949.63	
Proveedores y Otras Deudas por Pagar	21,937,195.32	
Contratistas por Obras Públicas	6,403,356.15	
Transferencias Otorgadas	0.00	
Retenciones y Contribuciones por Pagar a Corto Plazo	20,590,067.17	
Otras Cuentas por Pagar a Corto Plazo		0.00
Otros Pasivos a Corto Plazo		0.00
Ingresos Por Clasificar	0.00	
Porción a Corto Plazo de la Deuda a Largo Plazo		0.00
Deuda Pública Interna	0.00	
TOTAL PASIVO CIRCULANTE		51,099,568.27
PASIVO NO CIRCULANTE		
Cuentas Por Pagar a Largo Plazo		0.00
Proveedores	0.00	
Contratistas de Obras Públicas	0.00	
Deuda Pública a Largo Plazo		453,832,616.18
Deuda Pública Interna	453,832,616.18	
Otros Pasivos a Largo Plazo		0.00
TOTAL DE PASIVO NO CIRCULANTE		453,832,616.18
TOTAL PASIVO		504,932,184.45
HACIENDA PÚBLICA/PATRIMONIO		
Hacienda Pública/Patrimonio Contribuido		1,405,902,313.11
Donaciones De Capital	1,405,902,313.11	
Actualizaciones de Hacienda Pública/Patrimonio	0.00	
Hacienda Pública Patrimonio Generado		447,996,228.98
Patrimonio Acumulado	354,616,522.24	
Resultado del Ejercicio Ahorro/Desahorro	93,379,706.74	
HACIENDA PÚBLICA/PATRIMONIO TOTAL		1,853,898,542.09
TOTAL DE PASIVO Y HACIENDA PÚBLICA/PATRIMONIO TOTAL		2,358,830,726.54

PRESIDENTE MUNICIPAL
DR. JOSÉ RAMÓN ENRÍQUEZ HERRERA

DIRECTOR MPAL. DE ADMÓN Y FINANZAS
L.A.E. FRANCISCO BUENO AYUP

SÍNDICO MUNICIPAL
M.A.P. LUZ MARÍA GARIBAY AVITIA

ESTADO DE DURANGO
MUNICIPIO: DURANGO

Gobierno Municipal de Durango

ESTADO DE ACTIVIDADES
DEL 01 DE ENERO AL 31 DE DICIEMBRE DE 2016

GOBIERNO CIUDADANO DE DURANGO

INGRESOS Y OTROS BENEFICIOS		
Ingresos de la Gestión		
Impuestos		**415,498,232.01**
Impuesto Sobre los Ingresos	1,639,112.75	
Impuestos Sobre el Patrimonio	269,255,067.02	
Impuestos Sobre La Producción, El Consumo y las Transacciones	100,558,184.76	
Accesorios de los Impuestos	44,045,867.48	
Contribuciones de Mejoras		**0.00**
Derechos		**205,598,718.24**
Productos de Tipo Corriente		**11,739,313.84**
Aprovechamientos de Tipo Corriente		**63,293,702.06**
Participaciones y Aportaciones		**1,235,687,730.63**
Participaciones	753,082,496.68	
Aportaciones	404,345,955.00	
Convenios	78,259,278.95	
Otros Ingresos y Beneficios		
Ingresos Financieros		**0.00**
Intereses Ganados de Valores, Créditos, Bonos y Otros	0.00	
Otros Ingresos Financieros	0.00	
Otros Ingresos y Beneficios Varios		**0.00**
TOTAL DE INGRESOS		**1,931,817,696.78**
GASTOS Y OTRAS PERDIDAS		
Gastos de Funcionamiento		**1,262,900,813.61**
Servicios Personales	748,340,800.92	
Materiales y Suministros	108,633,323.72	
Servicios Generales	405,926,688.97	
Participaciones, Aportaciones		**0.00**
Inversión Publica		**139,778,042.33**
Inversión Pública	133,370,288.33	
Acciones de Fomento	6,407,754.00	
Transferencias, Asignaciones, Subsidios y Otras Ayudas		**363,413,460.86**
Transferencias Otorgadas a Entidades Paraestatales	91,873,894.01	
Subsidios y Subvenciones	204,089,436.86	
Ayudas Sociales	66,583,816.28	
Pensiones y Jubilaciones	866,313.71	
Intereses, comisiones y Otros Gastos de la Deuda Pública		**31,319,226.46**
Otros Gastos y Perdidas Extraordinarios		**41,026,446.78**
TOTAL DE GASTOS Y OTRAS PERDIDAS		**1,838,437,990.04**
AHORRO / DESAHORRO NETO DEL EJERCICIO		**93,379,706.74**

PRESIDENTE MUNICIPAL	DIRECTOR MPAL. DE ADMÓN Y FINANZAS	SÍNDICO MUNICIPAL
DR. JOSÉ RAMÓN ENRÍQUEZ HERRERA	L.A.E. FRANCISCO BUENO AYUP	M.A.P. LUZ MARÍA GARIBAY AVITIA

ESTADO DE DURANGO
MUNICIPIO: DURANGO

Durango

ESTADO DE ACTIVIDADES
DEL 01 DE ENERO AL 31 DE DICIEMBRE DE 2016

GOBIERNO CIUDADANO DURANGO

INGRESOS Y OTROS BENEFICIOS		
Ingresos de la Gestión		
Impuestos		**415,498,232.01**
Impuesto Sobre los Ingresos	1,639,112.75	
Impuestos Sobre el Patrimonio	269,255,067.02	
Impuestos Sobre La Producción, El Consumo y las Transacciones	100,558,184.76	
Accesorios de los Impuestos	44,045,867.48	
Contribuciones de Mejoras		**0.00**
Derechos		**205,598,718.24**
Productos de Tipo Corriente		**11,739,313.84**
Aprovechamientos de Tipo Corriente		**63,293,702.06**
Participaciones y Aportaciones		**1,235,687,730.63**
Participaciones	753,082,496.68	
Aportaciones	404,345,955.00	
Convenios	78,259,278.95	
Otros Ingresos y Beneficios		
Ingresos Financieros		**0.00**
Intereses Ganados de Valores, Créditos, Bonos y Otros	0.00	
Otros Ingresos Financieros	0.00	
Otros Ingresos y Beneficios Varios		**0.00**
TOTAL DE INGRESOS		**1,931,817,696.78**
GASTOS Y OTRAS PERDIDAS		
Gastos de Funcionamiento		**1,262,900,813.61**
Servicios Personales	748,340,800.92	
Materiales y Suministros	108,633,323.72	
Servicios Generales	405,926,688.97	
Participaciones, Aportaciones		**0.00**
Inversión Publica		**139,778,042.33**
Inversión Pública	133,370,288.33	
Acciones de Fomento	6,407,754.00	
Transferencias, Asignaciones, Subsidios y Otras Ayudas		**363,413,460.86**
Transferencias Otorgadas a Entidades Paraestatales	91,873,894.01	
Subsidios y Subvenciones	204,089,436.86	
Ayudas Sociales	66,583,816.28	
Pensiones y Jubilaciones	866,313.71	
Intereses, comisiones y Otros Gastos de la Deuda Pública		**31,319,226.46**
Otros Gastos y Perdidas Extraordinarios		**41,026,446.78**
TOTAL DE GASTOS Y OTRAS PERDIDAS		**1,838,437,990.04**
AHORRO / DESAHORRO NETO DEL EJERCICIO		**93,379,706.74**

PRESIDENTE MUNICIPAL	DIRECTOR MPAL. DE ADMON Y FINANZAS	SÍNDICO MUNICIPAL
DR. JOSÉ RAMÓN ENRÍQUEZ HERRERA	L.A.E. FRANCISCO BUENO AYUP	M.A.P. LUZ MARÍA GARIBAY AVITIA

ESTADO DE DURANGO

MUNICIPIO: DURANGO

ESTADO FLUJO DE EFECTIVO
DEL 01 ENERO AL 31 DE DICIEMBRE DE 2016

Gobierno Municipal de Durango

FLUJO DE EFECTIVO DE LAS ACTIVIDADES DE GESTIÓN	
ORIGEN	**1,931,817,696.78**
IMPUESTOS	415,498,232.01
CONTRIBUCIONES DE MEJORAS	0.00
DERECHOS	205,598,718.24
PRODUCTOS DE TIPO CORRIENTE	11,739,313.84
APROVECHAMIENTOS DE TIPO CORRIENTE	63,293,702.06
OTRAS CONTRIBUCIONES CAUSADAS EN EJERCICIOS ANTERIORES	0.00
PARTICIPACIONES Y APORTACIONES	
PARTICIPACIONES	753,082,496.68
APORTACIONES	404,345,955.00
CONVENIOS	78,259,278.95
OTROS INGRESOS	0.00
APLICACIÓN	**1,838,437,990.04**
SERVICIOS PERSONALES	748,340,800.92
MATERIALES Y SUMINISTROS	108,633,323.72
SERVICIOS GENERALES	405,926,688.97
PARTICIPACIONES Y APORTACIONES	0.00
IINVERSIÓN PÚBLICA	139,778,042.33
TRANSFERESNCIAS, ASIGNACIONES Y SUBSIDIOS Y OTRAS AYUDAS	
TRANSFERENCIAS AL RESTO DEL SECTOR PÚBLICO	91,873,894.01
SUBSIDIOS Y SUBVENCIONES	204,089,436.86
AYUDAS SOCIALES	66,583,816.28
PENSIONES Y JUBILACIONES	866,313.71
INTERESES COMISIONES Y OTROS GASTOS DE LA DEUDA PÚBLICA	31,319,226.46
OTROS GASTOS Y PERDIDAS EXTRAORDINARIAS	**41,026,446.78**
FLUJO NETO DE EFECTIVO POR ACTIVIDAD DE OPERACIONES	**93,379,706.74**
FLUJO DE EFECTIVO DE LAS ACTIVIDADES DE INVERSIÓN	
ORIGEN	**1,199,713,970.45**
CONTRIBUCIONES DE CAPITAL	1,199,713,970.45
VENTA DE ACTIVOS FIJOS	0.00
OTROS	
APLICACIÓN	**-1,195,026,815.93**
BIENES INMUEBLES Y MUEBLES	-1,197,978,213.07
CONSTRUCCIONES EN PROCESO (OBRA PÚBLICA)	2,951,397.14
OTROS	0.00
FLUJO NETO DE EFECTIVO POR ACTIVIDADES DE INVERSIÓN	**4,687,154.52**
FLUJO DE EFECTIVO DE LAS ACTIVIDADES DE FINANCIAMIENTO	
ORIGEN	**22,999,602.58**
ENDEUDAMIENTO NETO	
INTERNO	0.00
INCREMENTO DE OTROS PASIVOS	16,212,320.16
DISMINUCION DE ACTIVOS FINANCIEROS	6,787,282.42
APLICACIÓN	**-52,224,256.95**
INCREMENTO DE ACTIVOS FINANCIEROS	0.00
SERVICIO DE DEUDA	
INTERNO	-45,406,478.09
DISMINUCIÓN DE OTROS PASIVOS	-6,817,778.86
FLUJO NETO DE EFECTIVO POR ACTIVIDADES DE FINANCIAMIENTO	**-29,224,654.37**
INCREMENTO / DISMINUCIÓN NETA EN EL EFECTIVO Y EQUIVALENTE AL EFECTIVO	**68,842,206.89**
EFECTIVO Y EQUIVALENTE AL EFECTIVO AL INICIO DEL PERIODO	**109,151,823.99**
EFECTIVO Y EQUIVALENTE AL EFECTIVO AL FINAL DEL PERIODO	**177,994,030.88**

PRESIDENTE MUNICIPAL	DIRECTOR MPAL. DE ADMÓN Y FINANZAS	SÍNDICO MUNICIPAL
DR. JOSÉ RAMÓN ENRÍQUEZ HERRERA	L.A.E. FRANCISCO BUENO AYUP	M.A.P. LUZ MARIA GARIBAY AVITIA

ESTADO DE DURANGO

MUNICIPIO: DURANGO

ESTADO FLUJO DE EFECTIVO
DEL 01 ENERO AL 31 DE DICIEMBRE DE 2016

Gobierno Municipal de Durango

FLUJO DE EFECTIVO DE LAS ACTIVIDADES DE GESTIÓN	
ORIGEN	**1,931,817,696.78**
IMPUESTOS	415,498,232.01
CONTRIBUCIONES DE MEJORAS	0.00
DERECHOS	205,598,718.24
PRODUCTOS DE TIPO CORRIENTE	11,739,313.84
APROVECHAMIENTOS DE TIPO CORRIENTE	63,293,702.06
OTRAS CONTRIBUCIONES CAUSADAS EN EJERCICIOS ANTERIORES	0.00
PARTICIPACIONES Y APORTACIONES	
PARTICIPACIONES	753,082,496.68
APORTACIONES	404,345,955.00
CONVENIOS	78,259,278.95
OTROS INGRESOS	0.00
APLICACIÓN	**1,838,437,990.04**
SERVICIOS PERSONALES	748,340,800.92
MATERIALES Y SUMINISTROS	108,633,323.72
SERVICIOS GENERALES	405,926,688.97
PARTICIPACIONES Y APORTACIONES	0.00
IINVERSIÓN PÚBLICA	139,778,042.33
TRANSFERESNCIAS, ASIGNACIONES Y SUBSIDIOS Y OTRAS AYUDAS	
TRANSFERENCIAS AL RESTO DEL SECTOR PÚBLICO	91,873,894.01
SUBSIDIOS Y SUBVENCIONES	204,089,436.86
AYUDAS SOCIALES	66,583,816.28
PENSIONES Y JUBILACIONES	866,313.71
INTERESES COMISIONES Y OTROS GASTOS DE LA DEUDA PÚBLICA	31,319,226.46
OTROS GASTOS Y PERDIDAS EXTRAORDINARIAS	**41,026,446.78**
FLUJO NETO DE EFECTIVO POR ACTIVIDAD DE OPERACIONES	**93,379,706.74**
FLUJO DE EFECTIVO DE LAS ACTIVIDADES DE INVERSIÓN	
ORIGEN	**1,199,713,970.45**
CONTRIBUCIONES DE CAPITAL	1,199,713,970.45
VENTA DE ACTIVOS FIJOS	0.00
OTROS	
APLICACIÓN	**-1,195,026,815.93**
BIENES INMUEBLES Y MUEBLES	-1,197,978,213.07
CONSTRUCCIONES EN PROCESO (OBRA PÚBLICA)	2,951,397.14
OTROS	0.00
FLUJO NETO DE EFECTIVO POR ACTIVIDADES DE INVERSIÓN	**4,687,154.52**
FLUJO DE EFECTIVO DE LAS ACTIVIDADES DE FINANCIAMIENTO	
ORIGEN	**22,999,602.58**
ENDEUDAMIENTO NETO	
INTERNO	0.00
INCREMENTO DE OTROS PASIVOS	16,212,320.16
DISMINUCION DE ACTIVOS FINANCIEROS	6,787,282.42
APLICACIÓN	**-52,224,256.95**
INCREMENTO DE ACTIVOS FINANCIEROS	0.00
SERVICIO DE DEUDA	
INTERNO	-45,406,478.09
DISMINUCIÓN DE OTROS PASIVOS	-6,817,778.86
FLUJO NETO DE EFECTIVO POR ACTIVIDADES DE FINANCIAMIENTO	**-29,224,654.37**
INCREMENTO / DISMINUCIÓN NETA EN EL EFECTIVO Y EQUIVALENTE AL EFECTIVO	**68,842,206.89**
EFECTIVO Y EQUIVALENTE AL EFECTIVO AL INICIO DEL PERIODO	**109,151,823.99**
EFECTIVO Y EQUIVALENTE AL EFECTIVO AL FINAL DEL PERIODO	**177,994,030.88**

PRESIDENTE MUNICIPAL	DIRECTOR MPAL. DE ADMÓN Y FINANZAS	SÍNDICO MUNICIPAL
DR. JOSÉ RAMÓN ENRÍQUEZ HERRERA	L.A.E. FRANCISCO BUENO AYUP	M.A.P. LUZ MARÍA GARIBAY AVITIA

MUNICIPIO DE DURANGO
DIRECCIÓN MUNICIPAL DE ADMINISTRACIÓN Y FINANZAS
ESTADO DE VARIACIÓN EN LA HACIENDA PUBLICA/PATRIMONIO
DEL 1o. DE ENERO AL 31 DE DICIEMBRE DE 2016

CONCEPTO	PATRIMONIO CONTRIBUIDO	PATRIMONIO GENERADO GENERADO	AJUSTES POR CAMBIOS DE VALOR	OTROS INCREMENTOS PATRIMONIALES	TOTAL
HACIENDA PUBLICA/PATRIMONIO					
HACIENDA PUBLICA/PATRIMONIO CONTRIBUIDO					
APORTACIONES	0.00	0.00	0.00	0.00	0.00
DONACIONES DE CAPITAL	1,405,902,313.11	0.00	0.00	0.00	1,405,902,313.11
ACTUALIZACION DE LA HACIENDA PUBLICA/ PATRIMO	0.00	0.00	0.00	0.00	0.00
HACIENDA PUBLICA/PATRIMONIO GENERADO					
PATRIMONIO ACUMULADO	0.00	178,440,454.56	0.00	0.00	178,440,454.56
RESULTADO DE EJERCICIOS ANTERIORES	0.00	176,176,067.68			176,176,067.68
RESULTADOS DEL EJERCICIO	0.00	93,379,706.74	0.00	0.00	93,379,706.74
TOTAL	**1,405,902,313.11**	**447,996,228.98**	**0.00**	**0.00**	**1,853,898,542.09**

DIRECTOR MUNICIPAL DE ADMINISTRACIÓN Y FINANZAS
L.A.E. FRANCISCO BUENO AYUP

MUNICIPIO DE DURANGO
DIRECCIÓN MUNICIPAL DE ADMINISTRACIÓN Y FINANZAS
ESTADO DE VARIACIÓN EN LA HACIENDA PUBLICA/PATRIMONIO
DEL 1o. DE ENERO AL 31 DE DICIEMBRE DE 2016

CONCEPTO	PATRIMONIO CONTRIBUIDO	PATRIMONIO GENERADO GENERADO	AJUSTES POR CAMBIOS DE VALOR	OTROS INCREMENTOS PATRIMONIALES	TOTAL
HACIENDA PUBLICA/PATRIMONIO					
HACIENDA PUBLICA/PATRIMONIO CONTRIBUIDO					
APORTACIONES	0.00	0.00	0.00	0.00	0.00
DONACIONES DE CAPITAL	1,405,902,313.11	0.00	0.00	0.00	1,405,902,313.11
ACTUALIZACION DE LA HACIENDA PUBLICA/ PATRIMO	0.00	0.00	0.00	0.00	0.00
HACIENDA PUBLICA/PATRIMONIO GENERADO					
PATRIMONIO ACUMULADO	0.00	178,440,454.56	0.00	0.00	178,440,454.56
RESULTADO DE EJERCICIOS ANTERIORES	0.00	176,176,067.68			176,176,067.68
RESULTADOS DEL EJERCICIO	0.00	93,379,706.74	0.00	0.00	93,379,706.74
TOTAL	**1,405,902,313.11**	**447,996,228.98**	**0.00**	**0.00**	**1,853,898,542.09**

DIRECTOR MUNICIPAL DE ADMINISTRACIÓN Y FINANZAS
L.A.E. FRANCISCO BUENO AYUP

MUNICIPIO DE DURANGO
DIRECCIÓN MUNICIPAL DE ADMINISTRACIÓN Y FINANZAS
REPORTE ANALITICO DEL ACTIVO
DEL 1o. DE ENERO AL 31 DE DICIEMBRE DE 2016

Saldo de activo neto	Saldo inicial	Aumentos	Aumentos por traspaso de otras partidas	Disminu-ciones	Disminuciones por traspasos a otras partidas	Estimación por incobrables	Deterioro del ejercicio	Depreciación del ejercicio	Amortizaciones del ejercicio	Actualiza-ciones netas por reexpre-sión o revaluación	Incremento por plusvalía de revaloriza-cion en el ejercicio	Saldo final
ACTIVO CIRCULANTE												
Efectivo y Equivalente de Efectivo												
Efectivo	0.00	193,755,697.00	0.00	193,755,697.00	0.00	0.00	0.00	0.00	0.00	0.00	0.00	0.00
Bancos Tesorería	105,381,013.21	3,683,871,639.01	0.00	3,619,440,694.47	0.00	0.00	0.00	0.00	0.00	0.00	0.00	169,811,957.75
Depósitos de Fondos de Terceros	3,770,810.78	45,058,830.46	0.00	40,647,568.11	0.00	0.00	0.00	0.00	0.00	0.00	0.00	8,182,073.13
Efectivo o Equivalente de Efectivo a Recibir												
Inversiones Financieras	0.00	188,228,552.47	0.00	188,228,552.47	0.00	0.00	0.00	0.00	0.00	0.00	0.00	0.00
Cuentas por Cobrar	0.00	0.00	0.00	0.00	0.00	0.00	0.00	0.00	0.00	0.00	0.00	0.00
Deudores Diversos	9,650,222.76	275,729,223.40	0.00	282,437,660.96	0.00	0.00	0.00	0.00	0.00	0.00	0.00	2,941,785.20
Prestamos Otorgados	2,744,375.94	8,004,472.37	0.00	8,083,317.23	0.00	0.00	0.00	0.00	0.00	0.00	0.00	2,665,531.08
Otros Deudores Diversos	0.00	1,064,563,565.33	0.00	1,064,563,565.33	0.00	0.00	0.00	0.00	0.00	0.00	0.00	0.00
Derechos a Recibir Bienes o Servicios												
Anticipos a Corto Plazo	0.00	45,867,292.53	0.00	45,867,292.53	0.00	0.00	0.00	0.00	0.00	0.00	0.00	0.00
Otros Derechos a Recibir Bienes O Servicios	0.00	324,500.00	0.00	324,500.00	0.00	0.00	0.00	0.00	0.00	0.00	0.00	0.00
Almacenes												
Almacenes de Materiales y Suministros de Consumo	23,100.31	23,100.31	0.00	23,100.31	0.00	0.00	0.00	0.00	0.00	0.00	0.00	23,100.31
TOTAL DE ACTIVOS CIRCULANTES	**121,569,523.00**	**5,505,426,872.88**	**0.00**	**5,443,371,948.41**	**0.00**	**0.00**	**0.00**	**0.00**	**0.00**	**0.00**	**0.00**	**183,624,447.47**
ACTIVO NO CIRCULANTE												
Obras en Proceso	11,183,638.34	166,052,065.04	0.00	169,003,462.18	0.00	0.00	0.00	0.00	0.00	0.00	0.00	8,232,241.20
Bienes Inmuebles	883,278,360.90	2,038,122,071.20	0.00	813,607,341.71	0.00	0.00	0.00	10,109,291.36	0.00	0.00	0.00	2,097,683,799.03
Bienes Muebles	82,331,561.52	764,725,548.78	0.00	781,867,346.08	0.00	0.00	0.00	-1,972,526.58	0.00	0.00	0.00	67,162,290.80
Activos Intangibles	3,385,902.38	129,416,399.87	0.00	132,808,350.47	0.00	0.00	0.00	-2,133,996.26	0.00	0.00	0.00	2,127,948.04
		0.00										
TOTAL DE ACTIVOS NO CIRCULANTES	**980,179,463.14**	**3,098,316,084.89**	**0.00**	**1,897,286,500.44**	**0.00**	**0.00**	**0.00**	**6,002,768.52**	**0.00**	**0.00**	**0.00**	**2,175,206,279.07**
TIOTALES	**1,101,748,986.14**	**8,603,742,957.77**	**0.00**	**7,340,658,448.85**	**0.00**	**0.00**	**0.00**	**6,002,768.52**	**0.00**	**0.00**	**0.00**	**2,358,830,726.54**

DIRECTOR MUNICIPAL DE ADMINISTRACIÓN Y FINANZAS
L.A.E. FRANCISCO BUENO AYUP

MUNICIPIO DE DURANGO
DIRECCIÓN MUNICIPAL DE ADMINISTRACIÓN Y FINANZAS
REPORTE ANALITICO DEL ACTIVO
DEL 1o. DE ENERO AL 31 DE DICIEMBRE DE 2018

Saldo de activo neto	Saldo inicial	Aumentos	Aumentos por traspaso de otras partidas	Disminu-ciones	Disminuciones por traspasos a otras partidas	Estimación por incobrables	Deterioro del ejercicio	Depreciación del ejercicio	Amortizaciones del ejercicio	Actualiza-ciones netas por reexpre-sión o revaluación	Incremento por plusvalía de revaloriza-ción en el ejercicio	Saldo final
ACTIVO CIRCULANTE												
Efectivo y Equivalente de Efectivo												
Efectivo	0.00	193,756,697.00	0.00	193,756,697.00	0.00	0.00	0.00	0.00	0.00	0.00	0.00	0.00
Bancos Tesorería	105,381,013.21	3,683,871,839.01	0.00	3,619,440,694.47	0.00	0.00	0.00	0.00	0.00	0.00	0.00	169,811,957.75
Depósitos de Fondos de Terceros	3,770,810.78	45,058,830.48	0.00	40,647,568.11	0.00	0.00	0.00	0.00	0.00	0.00	0.00	8,182,073.13
Efectivo o Equivalente de Efectivo a Recibir												
Inversiones Financieras	0.00	188,228,552.47	0.00	188,228,552.47	0.00	0.00	0.00	0.00	0.00	0.00	0.00	0.00
Cuentas por Cobrar	0.00	0.00	0.00	0.00	0.00	0.00	0.00	0.00	0.00	0.00	0.00	0.00
Deudores Diversos	9,650,222.76	275,729,223.40	0.00	282,437,660.96	0.00	0.00	0.00	0.00	0.00	0.00	0.00	2,941,785.20
Prestamos Otorgados	2,744,375.94	8,004,472.37	0.00	8,083,317.23	0.00	0.00	0.00	0.00	0.00	0.00	0.00	2,665,531.08
Otros Deudores Diversos	0.00	1,064,563,565.33	0.00	1,064,563,565.33	0.00	0.00	0.00	0.00	0.00	0.00	0.00	0.00
Derechos a Recibir Bienes o Servicios												
Anticipos a Corto Plazo	0.00	45,867,292.53	0.00	45,867,292.53	0.00	0.00	0.00	0.00	0.00	0.00	0.00	0.00
Otros Derechos a Recibir Bienes O Servicios	0.00	324,500.00	0.00	324,500.00	0.00	0.00	0.00	0.00	0.00	0.00	0.00	0.00
Almacenes												
Almacenes de Materiales y Suministros de Consumo	23,100.31	23,100.31	0.00	23,100.31	0.00	0.00	0.00	0.00	0.00	0.00	0.00	23,100.31
TOTAL DE ACTIVOS CIRCULANTES	**121,569,523.00**	**5,605,426,872.88**	**0.00**	**5,443,371,948.41**	**0.00**	**0.00**	**0.00**	**0.00**	**0.00**	**0.00**	**0.00**	**183,624,447.47**
ACTIVO NO CIRCULANTE												
Obras en Proceso	11,183,638.34	166,052,065.04	0.00	169,003,462.18	0.00	0.00	0.00	0.00	0.00	0.00	0.00	8,232,241.20
Bienes Inmuebles	883,278,350.90	2,038,122,071.20	0.00	813,697,341.71	0.00	0.00	0.00	10,109,291.36	0.00	0.00	0.00	2,097,693,799.03
Bienes Muebles	82,331,561.52	764,725,548.78	0.00	781,867,346.08	0.00	0.00	0.00	-1,972,528.58	0.00	0.00	0.00	67,162,290.80
Activos Intangibles	3,385,902.38	129,415,399.87	0.00	132,808,350.47	0.00	0.00	0.00	-2,133,998.26	0.00	0.00	0.00	2,127,948.04
		0.00										
TOTAL DE ACTIVOS NO CIRCULANTES	980,179,463.14	3,098,316,084.89	0.00	1,897,286,500.44	0.00	0.00	0.00	6,002,768.52	0.00	0.00	0.00	2,175,206,278.07
TIOTALES	**1,101,748,985.14**	**8,703,742,957.77**	**0.00**	**7,340,658,448.85**	**0.00**	**0.00**	**0.00**	**6,002,768.52**	**0.00**	**0.00**	**0.00**	**2,358,830,726.54**

DIRECTOR MUNICIPAL DE ADMINISTRACIÓN Y FINANZAS
L.A.E. FRANCISCO BUENO AYUP

MUNICIPIO DE DURANGO
ESTADO DE ACTIVIDADES
MES: DICIEMBRE 2016
CONSOLIDADO

	TESORERIA	FORT. RAMO 33	FORTASEG 2015	FORTASEG 2016	INFR. R33 2014	INFR. R33 2015	INFR. R33 2016	CONSOLIDADO
EXISTENCIAS INICIALES	0.00	0.00	0.00	0.00	0.00	0.00	0.00	0.00
INGRESOS Y OTROS BENEFICIOS								
INGRESOS DE LA GESTION								
IMPUESTOS	415,498,232.01	0.00	0.00	0.00	0.00	0.00	0.00	415,498,232.01
CONTRIBUCIONES DE MEJORAS	0.00	0.00	0.00	0.00	0.00	0.00	0.00	0.00
DERECHOS	205,598,718.24	0.00	0.00	0.00	0.00	0.00	0.00	205,598,718.24
PRODUCTOS	11,507,021.55	194,548.63	0.00	0.00	43.93	2,133.74	35,565.99	11,739,313.84
APROVECHAMIENTOS	63,170,804.55	0.00	0.00	21,350.55	0.00	27.00	101,519.96	63,293,702.06
PARTICIPACIONES Y APORTACIONES	809,789,531.38	320,102,801.00	0.00	25,552,244.25	0.00	0.00	80,243,154.00	1,235,687,730.63
INGRESOS FINANCIEROS								
INGRESOS FINANCIEROS	0.00	0.00	0.00	0.00	0.00	0.00	0.00	0.00
TOTAL INGRESOS	1,505,564,307.73	320,297,349.63	0.00	25,573,594.80	43.93	2,160.74	80,380,239.95	1,931,817,696.78
GASTOS Y OTRAS PERDIDAS								
GASTOS DE FUNCIONAMIENTO								
SERVICIOS PERSONALES	560,437,706.64	187,903,094.28	0.00	0.00	0.00	0.00	0.00	748,340,800.92
MATERIALES Y SUMINISTROS	78,527,014.26	17,666,846.51	0.00	12,439,462.95	0.00	0.00	0.00	108,633,323.72
SERVICIOS GENERALES	286,572,085.79	111,761,519.48	0.00	7,592,839.22	0.00	20.84	123.84	405,926,688.97
PARTICIPACIONES Y APORTACIONES	0.00	0.00	0.00	0.00	0.00	0.00	0.00	0.00
INVERSION PUBLICA	72,280,474.88	0.00	0.00	0.00	0.00	5,543,235.14	61,954,332.31	139,778,042.33
TRANSFERENCIAS, ASIGNACIONES, SUBSIDIOS Y OTRAS AYUDAS	363,413,460.86	0.00	0.00	0.00	0.00	0.00	0.00	363,413,460.86
INTERESES, COMISIONES Y OTROS GASTOS DE LA DEUDA PUBLICA	31,319,226.46	0.00	0.00	0.00	0.00	0.00	0.00	31,319,226.46
OTROS GASTOS Y PERDIDAS EXTRAORDINARIOS	41,026,446.78	0.00	0.00	0.00	0.00	0.00	0.00	41,026,446.78
TOTAL DE GASTOS Y PERDIDAS	1,433,576,415.67	317,331,460.27	0.00	20,032,402.17	0.00	5,543,255.78	61,954,456.15	1,838,437,990.04
AHORRO Y DESAHORRO NETO DEL EJERCICIO	71,987,892.06	2,965,889.36	0.00	5,541,192.63	43.93	-5,541,095.04	18,425,783.80	93,379,706.74

DURANGO, DGO. DICIEMBRE 31 DE 2016

PRESIDENTE
DR. JOSÉ RAMÓN ENRÍQUEZ HERRERA

DIRECTOR MUNICIPAL DE ADMINISTRACIÓN Y FINANZAS
L.A.E. FRANCISCO BUENO AYUP

SÍNDICO
M.A.P. LUZ MARÍA GARIBAY AVITIA

MUNICIPIO DE DURANGO
ESTADO DE ACTIVIDADES
MES: DICIEMBRE 2016
CONSOLIDADO

	TESORERIA	FORT. RAMO 33	FORTASEG 2015	FORTASEG 2016	INFR. R33 2014	INFR. R33 2015	INFR. R33 2016	CONSOLIDADO
EXISTENCIAS INICIALES	0.00	0.00	0.00	0.00	0.00	0.00	0.00	0.00
INGRESOS Y OTROS BENEFICIOS								
INGRESOS DE LA GESTION								
IMPUESTOS	415,498,232.01	0.00	0.00	0.00	0.00	0.00	0.00	415,498,232.01
CONTRIBUCIONES DE MEJORAS	0.00	0.00	0.00	0.00	0.00	0.00	0.00	0.00
DERECHOS	205,598,718.24	0.00	0.00	0.00	0.00	0.00	0.00	205,598,718.24
PRODUCTOS	11,507,021.55	194,548.63	0.00	0.00	43.93	2,133.74	35,565.89	11,739,313.84
APROVECHAMENTOS	83,170,804.55	0.00	0.00	21,350.55	0.00	27.00	101,519.96	83,293,702.06
PARTICIPACIONES Y APORTACIONES	809,789,531.38	320,102,801.00	0.00	25,552,244.25	0.00	0.00	80,243,154.00	1,235,687,730.63
INGRESOS FINANCIEROS								
INGRESOS FINANCIEROS	0.00	0.00	0.00	0.00	0.00	0.00	0.00	0.00
TOTAL INGRESOS	1,505,564,307.73	320,297,349.63	0.00	25,573,594.80	43.93	2,160.74	80,380,239.95	1,931,817,696.78
GASTOS Y OTRAS PERDIDAS								
GASTOS DE FUNCIONAMIENTO								
SERVICIOS PERSONALES	580,437,706.64	167,903,094.28	0.00	0.00	0.00	0.00	0.00	748,340,800.92
MATERIALES Y SUMINISTROS	78,527,014.28	17,668,846.51	0.00	12,499,462.95	0.00	0.00	0.00	108,633,323.72
SERVICIOS GENERALES	286,572,085.79	111,761,519.48	0.00	7,592,939.22	0.00	20.84	123.84	405,926,688.97
PARTICIPACIONES Y APORTACIONES	0.00	0.00	0.00	0.00	0.00	0.00	0.00	0.00
INVERSION PUBLICA	72,280,474.88	0.00	0.00	0.00	0.00	5,543,235.14	61,954,332.31	139,778,042.33
TRANSFERENCIAS, ASIGNACIONES, SUBSIDIOS Y OTRAS AYUDAS	363,413,460.86	0.00	0.00	0.00	0.00	0.00	0.00	363,413,460.86
INTERESES, COMISIONES Y OTROS GASTOS DE LA DEUDA PUBLICA	31,319,226.46	0.00	0.00	0.00	0.00	0.00	0.00	31,319,226.46
OTROS GASTOS Y PERDIDAS EXTRAORDINARIOS	41,026,446.78	0.00	0.00	0.00	0.00	0.00	0.00	41,026,446.78
TOTAL DE GASTOS Y PERDIDAS	1,433,576,415.67	317,331,460.27	0.00	20,032,402.17	0.00	5,543,255.78	61,954,456.15	1,838,437,990.04
AHORRO Y DESAHORRO NETO DEL EJERCICIO	71,987,892.06	2,965,889.36	0.00	5,541,192.63	43.93	-5,541,095.04	18,425,783.80	93,379,706.74

DURANGO, DGO. DICIEMBRE 31 DE 2016

PRESIDENTE
DR. JOSÉ RAMÓN ENRIQUEZ HERRERA

DIRECTOR MUNICIPAL DE ADMINISTRACIÓN Y FINANZAS
L.A.E. FRANCISCO BUENO AYUP

SÍNDICO
M.A.P. LUZ MARÍA GARIBAY AVITIA

MUNICIPIO DE DURANGO
ESTADO DE ACTIVIDADES (INGRESOS)
MES: DICIEMBRE DE 2016
CONSOLIDADO

Durango

GOBIERNO CIUDADANO DE DURANGO

	TESORERÍA	FORT. RAMO 33	FORTASEG 2015	FORTASEG 2016	INFR. R33 2014	INFR. R33 2015	INFR. R33 2016	CONSOLIDADO
INGRESOS Y OTROS BENEFICIOS								
INGRESOS DE LA GESTION								
IMPUESTO SOBRE LOS INGRESOS	1,639,112.75	0.00	0.00	0.00	0.00	0.00	0.00	1,639,112.75
Sobre Diversiones y Espectáculos Públicos	1,639,112.75	0.00	0.00	0.00	0.00	0.00	0.00	1,639,112.75
IMPUESTOS SOBRE EL PATRIMONIO	269,255,067.02	0.00	0.00	0.00	0.00	0.00	0.00	269,255,067.02
Impuesto del Ejercicio	209,654,643.13	0.00	0.00	0.00	0.00	0.00	0.00	209,654,643.13
Impuesto de Ejercicios Anteriores	59,600,423.89	0.00	0.00	0.00	0.00	0.00	0.00	59,600,423.89
IMPUESTO SOBRE LA PRODUCCION, EL CONSUMO Y LAS TRANSACCIONES	100,558,184.76	0.00	0.00	0.00	0.00	0.00	0.00	100,558,184.76
Sobre Actividades Comerciales y Oficio Ambulantes	2,284,404.00	0.00	0.00	0.00	0.00	0.00	0.00	2,284,404.00
Sobre Traslado de Dominio de Bienes Inmuebles	98,273,780.76	0.00	0.00	0.00	0.00	0.00	0.00	98,273,780.76
ACCESORIOS DE IMPUESTOS	44,045,887.48	0.00	0.00	0.00	0.00	0.00	0.00	44,045,887.48
Recargos	37,858,548.81	0.00	0.00	0.00	0.00	0.00	0.00	37,858,548.81
Gastos de Ejecución	6,187,318.67	0.00	0.00	0.00	0.00	0.00	0.00	6,187,318.67
IMPUESTOS	415,498,232.01	0.00	0.00	0.00	0.00	0.00	0.00	415,498,232.01
CONTRIBUCIONES DE MEJORAS POR OBRAS PÚBLICAS	0.00	0.00	0.00	0.00	0.00	0.00	0.00	0.00
De las contribuciones de mejoras	0.00	0.00	0.00	0.00	0.00	0.00	0.00	0.00
CONTRIBUCIONES DE MEJORAS POR OBRAS PÚBLICAS	0.00	0.00	0.00	0.00	0.00	0.00	0.00	0.00
DERECHOS POR USO, GOCE, APROVECHAMIENTO O EXPLOTACION DE BIENES DE DOMINIO P	14,460,256.61	0.00	0.00	0.00	0.00	0.00	0.00	14,460,256.61
Por la Canalización de Instalaciones Subterráneas, de Casetas Telefónica	273,810.60	0.00	0.00	0.00	0.00	0.00	0.00	273,810.60
Por Establecimiento de Instalaciones de Mobiliario Urbano y Publicitario en Vía Pública	7,632,136.41	0.00	0.00	0.00	0.00	0.00	0.00	7,632,136.41
Estacionamiento de Vehículos	6,307,543.10	0.00	0.00	0.00	0.00	0.00	0.00	6,307,543.10
Derechos de Uso de Suelos de Bienes Propiedad del Municipio	266,766.50	0.00	0.00	0.00	0.00	0.00	0.00	266,766.50
DERECHOS POR PRESTACION DE SERVICIOS	190,378,020.33	0.00	0.00	0.00	0.00	0.00	0.00	190,378,020.33
0	171,822.00	0.00	0.00	0.00	0.00	0.00	0.00	171,822.00
Por la Prestación de Servicios en los Panteones Municipales	4,735,173.32	0.00	0.00	0.00	0.00	0.00	0.00	4,735,173.32
Por Construcciones Reconstrucciones Reparaciones y Demoliciones	11,627,944.16	0.00	0.00	0.00	0.00	0.00	0.00	11,627,944.16
Sobre Fraccionamientos	6,535,009.78	0.00	0.00	0.00	0.00	0.00	0.00	6,535,009.78
Por Cooperación para Obras Públicas	3,960,264.08	0.00	0.00	0.00	0.00	0.00	0.00	3,960,264.08
Por Servicios de Limpia y Recolección de Basura	2,792,348.15	0.00	0.00	0.00	0.00	0.00	0.00	2,792,348.15
Expedición	1,577,250.00	0.00	0.00	0.00	0.00	0.00	0.00	1,577,250.00
Refrendos	85,242,511.63	0.00	0.00	0.00	0.00	0.00	0.00	85,242,511.63
Movimientos de Patentes	3,830,965.00	0.00	0.00	0.00	0.00	0.00	0.00	3,830,965.00
Expedición de Otras Licencias y Refrendos	4,380,145.71	0.00	0.00	0.00	0.00	0.00	0.00	4,380,145.71
Por Apertura de Negocios en Horas Extraordinarias	748,000.50	0.00	0.00	0.00	0.00	0.00	0.00	748,000.50
Servicios Catastrales	13,134,094.20	0.00	0.00	0.00	0.00	0.00	0.00	13,134,094.20
Por Certificaciones, Legalizaciones y Expedición de Copias Certificadas	1,185,902.38	0.00	0.00	0.00	0.00	0.00	0.00	1,185,902.38
Por Servicio Público de Iluminación	45,925,917.01	0.00	0.00	0.00	0.00	0.00	0.00	45,925,917.01
Inspección y Vigilancia	0.00	0.00	0.00	0.00	0.00	0.00	0.00	0.00
Por Servicios Municipales de Salud	4,530,672.41	0.00	0.00	0.00	0.00	0.00	0.00	4,530,672.41
ACCESORIOS DE DERECHOS	228,335.92	0.00	0.00	0.00	0.00	0.00	0.00	228,335.92
Recargos Catastro	26,190.49	0.00	0.00	0.00	0.00	0.00	0.00	26,190.49
Gastos de Ejecución	202,145.43	0.00	0.00	0.00	0.00	0.00	0.00	202,145.43
OTROS DERECHOS	512,105.38	0.00	0.00	0.00	0.00	0.00	0.00	512,105.38
Otros Derechos	512,105.38	0.00	0.00	0.00	0.00	0.00	0.00	512,105.38
DERECHOS	205,598,718.24	0.00	0.00	0.00	0.00	0.00	0.00	205,598,718.24
PRODUCTOS DERIVADOS DEL USO Y APROVECHAMIENTO, DE BIENES NO SUJETOS AL DOMI	10,828,717.29	194,548.63	0.00	0.00	43.93	2,133.74	35,565.99	11,061,009.58
Por Establecimiento y Empresas que Dependan del Municipio	6,750,553.56	0.00	0.00	0.00	0.00	0.00	0.00	6,750,553.56
Por Créditos a Favor del Municipio	4,078,063.73	194,548.63	0.00	0.00	43.93	2,133.74	35,565.99	4,310,356.02
PRODUCTOS DE CAPITAL	678,304.26	0.00	0.00	0.00	0.00	0.00	0.00	678,304.26
Enajenación de Bienes Muebles e Inmuebles	678,304.26	0.00	0.00	0.00	0.00	0.00	0.00	678,304.26
OTROS PRODUCTOS	0.00	0.00	0.00	0.00	0.00	0.00	0.00	0.00
PRODUCTOS	11,507,021.55	194,548.63	0.00	0.00	43.93	2,133.74	35,565.99	11,739,313.84
MULTAS	42,712,856.44	0.00	0.00	0.00	0.00	0.00	0.00	42,712,856.44
Multas Municipales	42,712,856.44	0.00	0.00	0.00	0.00	0.00	0.00	42,712,856.44
Multas Federales no Fiscales	0.00	0.00	0.00	0.00	0.00	0.00	0.00	0.00
INDEMNIZACIONES	0.00	0.00	0.00	0.00	0.00	0.00	0.00	0.00
Indemnizaciones Por Obras	0.00	0.00	0.00	0.00	0.00	0.00	0.00	0.00

MUNICIPIO DE DURANGO
ESTADO DE ACTIVIDADES (INGRESOS)
MES: DICIEMBRE DE 2016
CONSOLIDADO

	TESORERÍA	FORT. RAMO 33	FORTASEG 2015	FORTASEG 2016	INFR. R33 2014	INFR. R33 2015	INFR. R33 2016	CONSOLIDADO
APROVECHAMIENTOS POR APORTACIONES	**17,506,935.70**	**0.00**	**0.00**	**0.00**	**0.00**	**0.00**	**0.00**	**17,506,935.70**
Donativos y Aportaciones	17,506,935.70	0.00	0.00	0.00	0.00	0.00	0.00	17,506,935.70
APROVECHAMIENTOS POR COOPERACIONES	**0.00**	**0.00**	**0.00**	**0.00**	**0.00**	**0.00**	**0.00**	**0.00**
Cooperaciones Gobierno Federal, Del Estado, Organismos Descentralizados, Empresas	0.00	0.00	0.00	0.00	0.00	0.00	0.00	0.00
de Participación Estatal y Cualquier Otras Personas	0.00	0.00	0.00	0.00	0.00	0.00	0.00	0.00
ACCESORIOS DE LOS APROVECHAMIENTOS	**245,644.29**	**0.00**	**0.00**	**0.00**	**0.00**	**0.00**	**0.00**	**245,644.29**
Gastos de Ejecución	245,644.29	0.00	0.00	0.00	0.00	0.00	0.00	245,644.29
OTROS APROVECHAMIENTOS	**2,705,368.12**	**0.00**	**0.00**	**21,350.55**	**0.00**	**27.00**	**101,519.96**	**2,828,265.63**
No Especificados	2,705,368.12	0.00	0.00	21,350.55	0.00	27.00	101,519.96	2,828,265.63
APROVECHAMIENTOS	**63,170,804.55**	**0.00**	**0.00**	**21,350.55**	**0.00**	**27.00**	**101,519.96**	**63,293,702.06**
INGRESOS POR VENTA DE BIENES Y SERVICIOS DE ORGANISMOS DESCENTRALIZADOS	**0.00**	**0.00**	**0.00**	**0.00**	**0.00**	**0.00**	**0.00**	**0.00**
INGRESOS POR VENTA DE BIENES Y SERVICIOS	**0.00**	**0.00**	**0.00**	**0.00**	**0.00**	**0.00**	**0.00**	**0.00**
PARTICIPACIONES FEDERALES	**740,223,301.68**	**0.00**	**0.00**	**0.00**	**0.00**	**0.00**	**0.00**	**740,223,301.68**
Fondo General de Participaciones	450,975,855.38	0.00	0.00	0.00	0.00	0.00	0.00	450,975,855.38
Fondo de Fiscalización	25,942,292.50	0.00	0.00	0.00	0.00	0.00	0.00	25,942,292.50
Fondo de Fomento Municipal	183,697,665.40	0.00	0.00	0.00	0.00	0.00	0.00	183,697,665.40
Fondo Sobre Tenencia y Uso de Vehículos	27,405.76	0.00	0.00	0.00	0.00	0.00	0.00	27,405.76
Impuesto Especial Sobre Productos y Servicios	9,629,025.77	0.00	0.00	0.00	0.00	0.00	0.00	9,629,025.77
Impuesto Especial Sobre Productos y Servicios, Por Venta de Gasolina y Diésel	25,770,170.87	0.00	0.00	0.00	0.00	0.00	0.00	25,770,170.87
Impuesto Sobre Automóviles Nuevos	9,251,370.16	0.00	0.00	0.00	0.00	0.00	0.00	9,251,370.16
Fondo de Compensación ISAN	2,312,959.63	0.00	0.00	0.00	0.00	0.00	0.00	2,312,959.63
Fondo de Impuesto Sobre la Renta	32,616,556.21	0.00	0.00	0.00	0.00	0.00	0.00	32,616,556.21
PARTICIPACIONES ESTATALES	**12,859,195.00**	**0.00**	**0.00**	**0.00**	**0.00**	**0.00**	**0.00**	**12,859,195.00**
Fondo Estatal	12,859,195.00	0.00	0.00	0.00	0.00	0.00	0.00	12,859,195.00
APORTACIONES	**4,000,000.00**	**320,102,801.00**	**0.00**	**0.00**	**0.00**	**0.00**	**80,243,154.00**	**404,345,955.00**
Fondo Estatal Para El Fortalecimiento de los Municipios	0.00	320,102,801.00	0.00	0.00	0.00	0.00	0.00	320,102,801.00
Fondo Estatal Para la Infraestructura Social Municipal	0.00	0.00	0.00	0.00	0.00	0.00	80,243,154.00	80,243,154.00
Aportaciones Estatales	4,000,000.00	0.00	0.00	0.00	0.00	0.00	0.00	4,000,000.00
Aportaciones de Terceros	0.00	0.00	0.00	0.00	0.00	0.00	0.00	0.00
CONVENIOS	**52,707,034.70**	**0.00**	**0.00**	**25,552,244.25**	**0.00**	**0.00**	**0.00**	**78,259,278.95**
Otras Operaciones Extraordinarias	52,707,034.70	0.00	0.00	25,552,244.25	0.00	0.00	0.00	78,259,278.95
PARTICIPACIONES Y APORTACIONES	**809,789,531.38**	**320,102,801.00**	**0.00**	**25,552,244.25**	**0.00**	**0.00**	**80,243,154.00**	**1,235,687,730.63**
INGRESOS DERIVADOS DEL FINANCIAMIENTO	**0.00**	**0.00**	**0.00**	**0.00**	**0.00**	**0.00**	**0.00**	**0.00**
Ingresos por Financiamiento	0.00	0.00	0.00	0.00	0.00	0.00	0.00	0.00
Crédito en Cuenta Corriente	0.00	0.00	0.00	0.00	0.00	0.00	0.00	0.00
Ingresos por Financiamiento anticipo FAIS	0.00	0.00	0.00	0.00	0.00	0.00	0.00	0.00
INGRESOS FINANCIEROS	**0.00**	**0.00**	**0.00**	**0.00**	**0.00**	**0.00**	**0.00**	**0.00**
SUMA TOTAL DE LOS INGRESOS	**1,505,564,307.73**	**320,297,349.63**	**0.00**	**25,573,594.80**	**43.93**	**2,160.74**	**80,380,239.95**	**1,931,817,696.78**

80,380,239.95

DURANGO, DGO. DICIEMBRE 31 DE 2016

DIRECTOR MUNICIPAL DE ADMINISTRACIÓN Y FINANZAS
L.A.E. FRANCISCO BUENO AYUP

MUNICIPIO DE DURANGO
ESTADO DE ACTIVIDADES (INGRESOS)
MES: DICIEMBRE DE 2016
CONSOLIDADO

	TESORERÍA	FORT. RAMO 33	FORTASEG 2015	FORTASEG 2016	INFR. R33 2014	INFR. R33 2015	INFR. R33 2016	CONSOLIDADO
APROVECHAMIENTOS POR APORTACIONES	17,506,935.70	0.00	0.00	0.00	0.00	0.00	0.00	17,506,935.70
Donativos y Aportaciones	17,506,935.70	0.00	0.00	0.00	0.00	0.00	0.00	17,506,935.70
APROVECHAMIENTOS POR COOPERACIONES	0.00	0.00	0.00	0.00	0.00	0.00	0.00	0.00
Cooperaciones Gobierno Federal, Del Estado, Organismos Descentralizados, Empresas	0.00	0.00	0.00	0.00	0.00	0.00	0.00	0.00
de Participación Estatal y Cualquier Otras Personas	0.00	0.00	0.00	0.00	0.00	0.00	0.00	0.00
ACCESORIOS DE LOS APROVECHAMIENTOS	245,644.29	0.00	0.00	0.00	0.00	0.00	0.00	245,644.29
Gastos de Ejecución	245,644.29	0.00	0.00	0.00	0.00	0.00	0.00	245,644.29
OTROS APROVECHAMIENTOS	2,705,368.12	0.00	0.00	21,350.55	0.00	27.00	101,519.96	2,828,265.63
No Especificados	2,705,368.12	0.00	0.00	21,350.55	0.00	27.00	101,519.96	2,828,265.63
APROVECHAMIENTOS	**63,170,804.55**	**0.00**	**0.00**	**21,350.55**	**0.00**	**27.00**	**101,519.96**	**63,293,702.06**
INGRESOS POR VENTA DE BIEKES Y SERVICIOS DE ORGANISMOS DESCENTRALIZADOS	**0.00**	**0.00**	**0.00**	**0.00**	**0.00**	**0.00**	**0.00**	**0.00**
INGRESOS POR VENTA DE BIENES Y SERVICIOS	**0.00**	**0.00**	**0.00**	**0.00**	**0.00**	**0.00**	**0.00**	**0.00**
PARTICIPACIONES FEDERALES	740,223,301.68	0.00	0.00	0.00	0.00	0.00	0.00	740,223,301.68
Fondo General de Participaciones	450,975,855.38	0.00	0.00	0.00	0.00	0.00	0.00	450,975,855.38
Fondo de Fiscalización	25,942,292.50	0.00	0.00	0.00	0.00	0.00	0.00	25,942,292.50
Fondo de Fomento Municipal	183,697,665.40	0.00	0.00	0.00	0.00	0.00	0.00	183,697,665.40
Fondo Sobre Tenencia y Uso de Vehículos	27,405.76	0.00	0.00	0.00	0.00	0.00	0.00	27,405.76
Impuesto Especial Sobre Productos y Servicios	9,629,026.77	0.00	0.00	0.00	0.00	0.00	0.00	9,629,026.77
Impuesto Especial Sobre Productos y Servicios, Por Venta de Gasolina y Diesel	25,770,170.87	0.00	0.00	0.00	0.00	0.00	0.00	25,770,170.87
Impuesto Sobre Automóviles Nuevos	9,251,370.16	0.00	0.00	0.00	0.00	0.00	0.00	9,251,370.16
Fondo de Compensación ISAN	2,312,959.63	0.00	0.00	0.00	0.00	0.00	0.00	2,312,959.63
Fondo de Impuesto Sobre la Renta	32,616,556.21	0.00	0.00	0.00	0.00	0.00	0.00	32,616,556.21
PARTICIPACIONES ESTATALES	12,859,195.00	0.00	0.00	0.00	0.00	0.00	0.00	12,859,195.00
Fondo Estatal	12,859,195.00	0.00	0.00	0.00	0.00	0.00	0.00	12,859,195.00
APORTACIONES	4,000,000.00	320,102,801.00	0.00	0.00	0.00	0.00	80,243,154.00	404,345,955.00
Fondo Estatal Para El Fortalecimiento de los Municipios	0.00	320,102,801.00	0.00	0.00	0.00	0.00	0.00	320,102,801.00
Fondo Estatal Para la Infraestructura Social Municipal	0.00	0.00	0.00	0.00	0.00	0.00	80,243,154.00	80,243,154.00
Aportaciones Estatales	4,000,000.00	0.00	0.00	0.00	0.00	0.00	0.00	4,000,000.00
Aportaciones de Terceros	0.00	0.00	0.00	0.00	0.00	0.00	0.00	0.00
CONVENIOS	52,707,034.70	0.00	0.00	25,552,244.25	0.00	0.00	0.00	78,259,278.95
Otras Operaciones Extraordinarias	52,707,034.70	0.00	0.00	25,552,244.25	0.00	0.00	0.00	78,259,278.95
PARTICIPACIONES Y APORTACIONES	**809,789,531.38**	**320,102,801.00**	**0.00**	**25,552,244.25**	**0.00**	**0.00**	**80,243,154.00**	**1,233,687,730.63**
INGRESOS DERIVADOS DEL FINANCIAMIENTO	0.00	0.00	0.00	0.00	0.00	0.00	0.00	0.00
Ingresos por Financiamiento	0.00	0.00	0.00	0.00	0.00	0.00	0.00	0.00
Crédito en Cuenta Corriente	0.00	0.00	0.00	0.00	0.00	0.00	0.00	0.00
Ingresos por Financiamiento anticipo FAIS	0.00	0.00	0.00	0.00	0.00	0.00	0.00	0.00
INGRESOS FINANCIEROS	**0.00**	**0.00**	**0.00**	**0.00**	**0.00**	**0.00**	**0.00**	**0.00**
SUMA TOTAL DE LOS INGRESOS	**1,505,564,307.73**	**320,297,149.63**	**0.00**	**25,573,594.80**	**43.93**	**2,160.74**	**80,380,239.95**	**1,931,817,696.78**

80,380,239.95

DURANGO, DGO. DICIEMBRE 31 DE 2016

DIRECTOR MUNICIPAL DE ADMINISTRACIÓN Y FINANZAS
L.A.E. FRANCISCO BUENO AYUP

MUNICIPIO DE DURANGO
ESTADO DE ACTIVIDADES (GASTOS)
MES: DICIEMBRE DE 2016
CONSOLIDADO

	TESORERÍA	FORT. RAMO 33	FORTASEG 2015	FORTASEG 2016	INFR. R33 2014	INFR. R33 2015	INFR. R33 2016	CONSOLIDADO
GASTOS Y OTRAS PERDIDAS								
GASTOS DE FUNCIONAMIENTO								
REMUNERACIONES AL PERSONAL DE CARÁCTER PERMANENTE	255,107,735.45	94,592,496.91	0.00	0.00	0.00	0.00	0.00	349,700,232.36
Dietas	-87,415,267.65	94,592,496.91	0.00	0.00	0.00	0.00	0.00	7,177,229.26
Sueldo Base al Personal Permanente	342,523,003.10	0.00	0.00	0.00	0.00	0.00	0.00	342,523,003.10
REMUNERACIONES AL PERSONAL DE CARACTER TRANSITORIO	20,565,080.77	1,758,626.00	0.00	0.00	0.00	0.00	0.00	22,323,706.77
Honorarios y Asimilables a Salarios	459,921.98	0.00	0.00	0.00	0.00	0.00	0.00	459,921.98
Sueldo Base al Personal Eventual	19,771,792.79	1,758,626.00	0.00	0.00	0.00	0.00	0.00	21,530,418.79
Retribuciones por Servicios de Carácter social	333,366.00	0.00	0.00	0.00	0.00	0.00	0.00	333,366.00
REMUNERACIONES ADICIONALES Y ESPECIALES	130,418,939.12	33,540,220.64	0.00	0.00	0.00	0.00	0.00	163,959,159.75
Prima Vacacional, Dominical y Gratificación de Fin de Año	49,827,046.26	17,416,566.07	0.00	0.00	0.00	0.00	0.00	67,243,612.33
Horas Extraordinarias	13,134,342.43	0.00	0.00	0.00	0.00	0.00	0.00	13,134,342.43
Compensaciones	67,457,550.43	16,123,654.57	0.00	0.00	0.00	0.00	0.00	83,581,205.00
Honorarios Especiales	0.00	0.00	0.00	0.00	0.00	0.00	0.00	0.00
SEGURIDAD SOCIAL	68,508,983.64	22,173,940.76	0.00	0.00	0.00	0.00	0.00	90,682,924.40
Aportaciones de Seguridad Social	42,220,092.99	14,536,863.69	0.00	0.00	0.00	0.00	0.00	56,756,956.68
Aportaciones al Sistema para el Retiro	21,552,755.53	7,635,111.07	0.00	0.00	0.00	0.00	0.00	29,187,866.60
aportaciones para Seguros	4,736,135.12	1,966.00	0.00	0.00	0.00	0.00	0.00	4,738,101.12
OTRAS PRESTACIONES SOCIALES Y ECONOMICAS	85,838,967.66	35,837,809.97	0.00	0.00	0.00	0.00	0.00	121,674,777.63
Indemnizaciones	18,694,559.60	938,130.55	0.00	0.00	0.00	0.00	0.00	19,632,690.15
Prestaciones Contractuales	38,744,303.08	18,927,773.34	0.00	0.00	0.00	0.00	0.00	55,672,076.42
Apoyo a la Capacitación de los Servidores Públicos	529,359.72	0.00	0.00	0.00	0.00	0.00	0.00	529,359.72
Otras Prestaciones Sociales y Económicas	29,868,745.26	15,971,906.08	0.00	0.00	0.00	0.00	0.00	45,840,651.34
SERVICIOS PERSONALES	560,437,706.64	187,903,094.28	0.00	0.00	0.00	0.00	0.00	748,340,800.92
MATERIALES DE ADMINISTRACIÓN Y EMISIÓN DE DOCUMENTOS	13,281,297.60	0.00	0.00	1,882,384.20	0.00	0.00	0.00	15,163,681.80
Materiales, Útiles y Equipos Menores de Oficina	1,918,826.01	0.00	0.00	882,547.72	0.00	0.00	0.00	2,801,373.73
Materiales y Útiles de Impresión y Reproducción 0	7,154,696.14	0.00	0.00	999,836.48	0.00	0.00	0.00	8,154,532.62
Materiales, Útiles y Equipos Menores de Tecnología de Información y Com.	2,810,266.92	0.00	0.00	0.00	0.00	0.00	0.00	2,810,266.92
Material de Limpieza	1,360,440.53	0.00	0.00	0.00	0.00	0.00	0.00	1,360,440.53
Material y Útiles de Enseñanza	37,068.00	0.00	0.00	0.00	0.00	0.00	0.00	37,068.00
ALIMENTOS Y UTENCILIOS	8,599,773.05	2,564,291.20	0.00	0.00	0.00	0.00	0.00	11,164,064.25
Productos Alimenticios para Personas	6,078,620.07	0.00	0.00	0.00	0.00	0.00	0.00	6,078,620.07
Productos Alimenticios para Animales	2,492,336.47	2,564,291.20	0.00	0.00	0.00	0.00	0.00	5,056,627.67
Utensilios para el Servicio de Comedor	28,616.51	0.00	0.00	0.00	0.00	0.00	0.00	28,616.51
MATERIALES Y ARTICULOS DE CONSTRUCCIÓN Y REPARACIÓN	15,609,110.82	0.00	0.00	0.00	0.00	0.00	0.00	15,609,110.82
Productos Minerales No Metálicos	10,948,385.37	0.00	0.00	0.00	0.00	0.00	0.00	10,948,385.37
Cementos y Productos de Concreto	246,794.23	0.00	0.00	0.00	0.00	0.00	0.00	246,794.23
Madera y Productos de Madera	648,815.37	0.00	0.00	0.00	0.00	0.00	0.00	648,815.37
Material Eléctrico y Electrónico	3,395,036.00	0.00	0.00	0.00	0.00	0.00	0.00	3,395,036.00
Otros Materiales y Artículos de Construcción y Reparación	370,079.85	0.00	0.00	0.00	0.00	0.00	0.00	370,079.85
PRODUCTOS QUIMICOS, FARMACEUTICOS Y DE LABORATORIO	4,684,964.78	0.00	0.00	0.00	0.00	0.00	0.00	4,684,964.78
Fertilizantes, Pesticidas y Otros Agroquímicos	108,466.42	0.00	0.00	0.00	0.00	0.00	0.00	108,466.42
Medicinas y Productos Farmacéuticos	4,176,842.51	0.00	0.00	0.00	0.00	0.00	0.00	4,176,842.51
Materiales, Accesorios y Suministros Médicos	16,096.18	0.00	0.00	0.00	0.00	0.00	0.00	16,096.18
Materiales y Accesorios de Laboratorio	0.00	0.00	0.00	0.00	0.00	0.00	0.00	0.00
Otros Productos Químicos	383,559.67	0.00	0.00	0.00	0.00	0.00	0.00	383,559.67
COMBUSTIBLES, LUBRICANTES Y ADITIVOS	34,607,926.14	15,102,555.31	0.00	5,558,537.81	0.00	0.00	0.00	49,710,481.45
Combustibles, Lubricantes y Aditivos	34,607,926.14	15,102,555.31	0.00	0.00	0.00	0.00	0.00	49,710,481.45
VESTUARIO, BLANCOS, PRENDAS DE PROTECCIÓN y artículos de	1,367,667.30	0.00	0.00	0.00	0.00	0.00	0.00	6,926,205.11
Vestuario y Uniformes	1,194,127.11	0.00	0.00	5,127,377.71	0.00	0.00	0.00	6,321,504.82
Prendas de Seguridad y Protección Personal	154,980.19	0.00	0.00	431,160.10	0.00	0.00	0.00	586,140.29
Artículos Deportivos	0.00	0.00	0.00	0.00	0.00	0.00	0.00	0.00
Productos Textiles	0.00	0.00	0.00	0.00	0.00	0.00	0.00	0.00
Blancos y Otros Productos Textiles	18,560.00	0.00	0.00	0.00	0.00	0.00	0.00	18,560.00
MATERIALES Y SUMINISTROS DE SEGURIDAD	0.00	0.00	0.00	4,920,362.14	0.00	0.00	0.00	4,920,362.14
Materiales de Seguridad Pública	0.00	0.00	0.00	230,748.94	0.00	0.00	0.00	230,748.94
Prendas de Protección para Seguridad Pública	0.00	0.00	0.00	4,689,613.20	0.00	0.00	0.00	4,689,613.20
HERRAMIENTAS, REFACCIONES Y ACCESORIOS MENORES	376,274.57	0.00	0.00	78,178.80	0.00	0.00	0.00	454,453.37
Herramientas Menores	273,540.37	0.00	0.00	78,178.80	0.00	0.00	0.00	351,719.17
Refacciones y Accesorios Menores de Edificios	30,826.20	0.00	0.00	0.00	0.00	0.00	0.00	30,826.20
Refacciones y Accesorios Menores de Mobiliario y Equipo	21,930.92	0.00	0.00	0.00	0.00	0.00	0.00	21,930.92
Refacciones y Accesorios Menores de Equipo de computo y Tecnologías de la	22,780.23	0.00	0.00	0.00	0.00	0.00	0.00	22,780.23
Refacciones y Accesorios Menores de Equipo de Transporte	23,194.85	0.00	0.00	0.00	0.00	0.00	0.00	23,194.85

MUNICIPIO DE DURANGO
ESTADO DE ACTIVIDADES (GASTOS)
MES: DICIEMBRE DE 2016
CONSOLIDADO

	TESORERÍA	FORT. RAMO 33	FORTASEG 2015	FORTASEG 2016	INFR. R33 2014	INFR. R33 2015	INFR. R33 2016	CONSOLIDADO
Refacciones y Accesorios Menores de Maquinaria y Otros Equipos	4,002.00	0.00	0.00	0.00	0.00	0.00	0.00	4,002.00
MATERIALES Y SUMINISTROS	**78,527,014.26**	**17,666,846.51**	**0.00**	**12,439,482.95**	**0.00**	**0.00**	**0.00**	**108,633,323.72**
SERVICIOS BASICOS	**94,354,347.35**	**20,047,986.00**	**0.00**	**0.00**	**0.00**	**0.00**	**0.00**	**114,412,333.35**
Energía eléctrica	85,005,746.00	20,047,986.00	0.00	0.00	0.00	0.00	0.00	105,053,732.00
Gas	2,101,681.52	0.00	0.00	0.00	0.00	0.00	0.00	2,101,681.52
Agua	3,009,043.40	0.00	0.00	0.00	0.00	0.00	0.00	3,009,043.40
Telefonía Tradicional	2,209,982.58	0.00	0.00	0.00	0.00	0.00	0.00	2,209,982.58
Telefonía Celular	809,741.58	0.00	0.00	0.00	0.00	0.00	0.00	809,741.58
Servicio de Internet	1,119,849.90	0.00	0.00	0.00	0.00	0.00	0.00	1,119,849.90
Servicios Postales y Telegráficos	108,302.37	0.00	0.00	0.00	0.00	0.00	0.00	108,302.37
SERVICIOS DE ARRENDAMIENTO	**43,963,076.05**	**13,359,769.02**	**0.00**	**0.00**	**0.00**	**0.00**	**0.00**	**57,332,845.07**
Arrendamiento de Edificios	5,775,232.96	0.00	0.00	0.00	0.00	0.00	0.00	5,775,232.96
Arrendamiento de Mobiliario y Equipo de Administración, Educacional y Recrea	18,655,338.00	0.00	0.00	0.00	0.00	0.00	0.00	18,655,336.00
Arrendamiento de Equipo de Transporte	7,891,274.32	0.00	0.00	0.00	0.00	0.00	0.00	7,891,274.32
Arrendamiento de Maquinaria, Otros Equipos y Herramientas	6,065,735.46	13,359,769.02	0.00	0.00	0.00	0.00	0.00	19,435,504.48
Otros Arrendamientos	5,575,497.31	0.00	0.00	0.00	0.00	0.00	0.00	5,575,497.31
SERVICIOS PROFESIONALES, CIENTIFICOS Y TECNICOS Y OTRO	**23,624,084.01**	**0.00**	**0.00**	**7,264,270.82**	**0.00**	**0.00**	**0.00**	**30,888,354.83**
Servicios de Consultoría Administrativa, Procesos, Técnica y en Tecnologías de	23,484,882.01	0.00	0.00	0.00	0.00	0.00	0.00	23,484,882.01
Servicios de Capacitación	0.00	0.00	0.00	5,709,356.00	0.00	0.00	0.00	5,709,356.00
Servicios Profesionales, Científicos y Técnicos Integrales	139,202.00	0.00	0.00	1,554,915.82	0.00	0.00	0.00	1,694,117.82
SERVICIOS FINANCIEROS, BANCARIOS Y COMERCIALES	**3,845,715.36**	**3,200,130.56**	**0.00**	**0.10**	**0.00**	**20.64**	**123.84**	**7,145,990.50**
Servicios Financieros y Bancarios	2,965,855.72	15.08	0.00	0.10	0.00	20.64	123.84	2,968,015.38
Seguros de Bienes Patrimoniales	920,118.45	3,200,115.48	0.00	0.00	0.00	0.00	0.00	4,120,233.93
Fletes y Maniobras	59,741.19	0.00	0.00	0.00	0.00	0.00	0.00	59,741.19
Comisiones Por Ventas	0.00	0.00	0.00	0.00	0.00	0.00	0.00	0.00
SERVICIOS DE INSTALACIÓN, REPARACIÓN Y MANTENIMIENTO	**25,326,565.51**	**74,996,218.68**	**0.00**	**0.00**	**0.00**	**0.00**	**0.00**	**100,322,804.19**
Conservación y Mantenimiento Menor de Inmuebles	13,889,890.77	69,000.00	0.00	0.00	0.00	0.00	0.00	13,958,890.77
Inst. Reparación y Mto. De Mob. Y Eq. de Administración Educacional y Recrea	35,793.87	0.00	0.00	0.00	0.00	0.00	0.00	35,793.87
Reparación y Mantenimiento de Equipo de Computo y Tecnología de la Informa	244,702.11	0.00	0.00	0.00	0.00	0.00	0.00	244,702.11
Reparación y Mantenimiento de Equipo de Transporte	5,160,172.87	8,191,534.68	0.00	0.00	0.00	0.00	0.00	13,351,707.55
Instalación , Reparación y Mto. De Maquinaria, Otros Equipos y Herramientas	5,953,905.75	0.00	0.00	0.00	0.00	0.00	0.00	5,953,905.75
Servicios de Limpieza y Manejo de Desechos	42,120.14	66,735,684.00	0.00	0.00	0.00	0.00	0.00	66,777,804.14
SERVICIOS DE COMUNICACIÓN SOCIAL Y PUBLICIDAD	**31,800,857.41**	**0.00**	**0.00**	**0.00**	**0.00**	**0.00**	**0.00**	**31,800,857.41**
Difusión por radio, televisión y otros medios de mensajes sobre programas y ac	31,800,857.41	0.00	0.00	0.00	0.00	0.00	0.00	31,800,857.41
SERVICIOS DE TRASLADO Y VIATICOS	**2,883,947.45**	**0.00**	**0.00**	**0.00**	**0.00**	**0.00**	**0.00**	**2,883,947.45**
Pasajes Aéreos	1,631,787.38	0.00	0.00	0.00	0.00	0.00	0.00	1,631,787.38
Pasajes Terrestres	204,212.13	0.00	0.00	0.00	0.00	0.00	0.00	204,212.13
Viáticos en el País	793,749.90	0.00	0.00	0.00	0.00	0.00	0.00	793,749.90
Viáticos en el Extranjero	254,198.04	0.00	0.00	0.00	0.00	0.00	0.00	254,198.04
SERVICIOS OFICIALES	**33,197,120.59**	**0.00**	**0.00**	**0.00**	**0.00**	**0.00**	**0.00**	**33,197,120.59**
Gastos de Orden Social y Cultural	30,505,516.34	0.00	0.00	0.00	0.00	0.00	0.00	30,505,516.34
Gastos de Representación	2,691,604.25	0.00	0.00	0.00	0.00	0.00	0.00	2,691,604.25
OTROS SERVICIOS GENERALES	**27,468,352.06**	**147,415.22**	**0.00**	**326,668.30**	**0.00**	**0.00**	**0.00**	**27,942,435.58**
Servicios Funerarios y de Cementerios	69,087.00	0.00	0.00	0.00	0.00	0.00	0.00	69,087.00
Impuestos y Derechos	3,131,769.98	147,415.22	0.00	0.00	0.00	0.00	0.00	3,279,185.20
Penas, Multas, Accesorios y Actualizaciones	1,363,250.00	0.00	0.00	0.00	0.00	0.00	0.00	1,363,250.00
Otros Gastos por Responsabilidades	1,573,278.67	0.00	0.00	0.00	0.00	0.00	0.00	1,573,278.67
Otros Servicios Generales	21,328,966.41	0.00	0.00	328,668.30	0.00	0.00	0.00	21,657,634.71
SERVICIOS GENERALES	**286,572,083.79**	**111,761,519.48**	**0.00**	**7,592,939.22**	**0.00**	**20.64**	**123.84**	**405,926,688.97**
PARTICIPACIONES Y APORTACIONES	**0.00**	**0.00**	**0.00**	**0.00**	**0.00**	**0.00**	**0.00**	**0.00**
Participaciones	0.00	0.00	0.00	0.00	0.00	0.00	0.00	0.00
Aportaciones	0.00	0.00	0.00	0.00	0.00	0.00	0.00	0.00
CONVENIOS	**0.00**	**0.00**	**0.00**	**0.00**	**0.00**	**0.00**	**0.00**	**0.00**
Otros Convenios	0.00	0.00	0.00	0.00	0.00	0.00	0.00	0.00
PARTICIPACIONES Y APORTACIONES	**0.00**	**0.00**	**0.00**	**0.00**	**0.00**	**0.00**	**0.00**	**0.00**
INVERSION PUBLICA	**70,612,690.88**	**0.00**	**0.00**	**0.00**	**0.00**	**5,543,235.14**	**57,214,362.31**	**133,370,288.33**
Inversión Pública	70,612,690.88	0.00	0.00	0.00	0.00	5,543,235.14	57,214,362.31	133,370,288.33
PROYECTOS PRODUCTIVOS Y ACCIONES DE FOMENTO	**1,667,784.00**	**0.00**	**0.00**	**0.00**	**0.00**	**0.00**	**4,739,970.00**	**6,407,754.00**
Acciones de Fomento	1,667,784.00	0.00	0.00	0.00	0.00	0.00	4,739,970.00	6,407,754.00

MUNICIPIO DE DURANGO
ESTADO DE ACTIVIDADES (GASTOS)
MES: DICIEMBRE DE 2016
CONSOLIDADO

	TESORERÍA	FORT. RAMO 33	FORTASEG 2015	FORTASEG 2016	INFR. R33 2014	INFR. R33 2015	INFR. R33 2016	CONSOLIDADO
INVERSION PUBLICA	**72,280,474.88**	**0.00**	**0.00**	**0.00**	**0.00**	**5,543,235.14**	**61,954,332.31**	**139,778,042.33**
TRANSFERENCIAS OTORGADAS A ENTIDADES PARAESTATALES	**91,873,894.01**	**0.00**	**0.00**	**0.00**	**0.00**	**0.00**	**0.00**	**91,873,894.01**
Transferencias Otorgadas a Entidades Paraestatales	91,873,894.01	0.00	0.00	0.00	0.00	0.00	0.00	91,873,894.01
SUBSIDIOS Y SUBVENCIONES	**204,089,436.86**	**0.00**	**0.00**	**0.00**	**0.00**	**0.00**	**0.00**	**204,089,436.86**
Subsidio a la Producción	0.00	0.00	0.00	0.00	0.00	0.00	0.00	0.00
Subsidio a la Inversión	0.00	0.00	0.00	0.00	0.00	0.00	0.00	0.00
Otros subsidios	204,089,436.86	0.00	0.00	0.00	0.00	0.00	0.00	204,089,436.86
AYUDAS SOCIALES	**66,583,816.28**	**0.00**	**0.00**	**0.00**	**0.00**	**0.00**	**0.00**	**66,583,816.28**
Ayudas Sociales a Personas	21,100,766.24	0.00	0.00	0.00	0.00	0.00	0.00	21,100,766.24
Ayudas Sociales a Instituciones de Enseñanza	367,000.00	0.00	0.00	0.00	0.00	0.00	0.00	367,000.00
Ayudas Sociales a Instituciones sin Fines de Lucro	4,184,500.00	0.00	0.00	0.00	0.00	0.00	0.00	4,184,500.00
Ayudas por Desastres Naturales y Otros Siniestros	40,931,550.04	0.00	0.00	0.00	0.00	0.00	0.00	40,931,550.04
PENSIONES Y JUBILACIONES	**866,313.71**	**0.00**	**0.00**	**0.00**	**0.00**	**0.00**	**0.00**	**866,313.71**
Jubilaciones	866,313.71	0.00	0.00	0.00	0.00	0.00	0.00	866,313.71
TRANSFERENCIAS, ASIGNACIONES, SUBSIDIOS Y OTRAS AYUDAS	**363,413,460.86**	**0.00**	**0.00**	**0.00**	**0.00**	**0.00**	**0.00**	**363,413,460.86**
INTERESES DE LA DEUDA PÚBLICA	**31,319,226.46**	**0.00**	**0.00**	**0.00**	**0.00**	**0.00**	**0.00**	**31,319,226.46**
Intereses de la Deuda Interna con Instituciones de Crédito	31,319,226.46	0.00	0.00	0.00	0.00	0.00	0.00	31,319,226.46
COMISIONES DE LA DEUDA PÚBLICA	**0.00**	**0.00**	**0.00**	**0.00**	**0.00**	**0.00**	**0.00**	**0.00**
Comisiones de la Deuda Pública Interna	0.00	0.00	0.00	0.00	0.00	0.00	0.00	0.00
INTERESES COMISIONES Y OTROS GASTOS DE LA DEUDA PÚBLICA	**31,319,226.46**	**0.00**	**0.00**	**0.00**	**0.00**	**0.00**	**0.00**	**31,319,226.46**
ESTIMACIÓN, DEPRECIACIÓN, DETERIOR, AMORTIZACIÓN, PROV	**41,026,446.78**	**0.00**	**0.00**	**0.00**	**0.00**	**0.00**	**0.00**	**41,026,446.78**
Estimaciones de Activos Circulantes	0.00	0.00	0.00	0.00	0.00	0.00	0.00	0.00
Estimaciones de Activos no Circulantes	4,457,140.09	0.00	0.00	0.00	0.00	0.00	0.00	4,457,140.09
Depreciación de Bienes Inmuebles	5,766,989.30	0.00	0.00	0.00	0.00	0.00	0.00	5,766,989.30
Depreciación de Bienes Muebles	29,731,461.34	0.00	0.00	0.00	0.00	0.00	0.00	29,731,461.34
Deterioro de los Activos Biológicos	146,849.99	0.00	0.00	0.00	0.00	0.00	0.00	146,849.99
Amortización de Activos Intangibles	924,006.06	0.00	0.00	0.00	0.00	0.00	0.00	924,006.06
OTROS GASTOS	**0.00**	**0.00**	**0.00**	**0.00**	**0.00**	**0.00**	**0.00**	**0.00**
Penas, Multas, Accesorios y Actualizaciones	0.00	0.00	0.00	0.00	0.00	0.00	0.00	0.00
Perdidas por Responsabilidades	0.00	0.00	0.00	0.00	0.00	0.00	0.00	0.00
Obra Pública	0.00	0.00	0.00	0.00	0.00	0.00	0.00	0.00
OTROS GASTOS Y PERDIDAS EXTRAORDINARIAS	**41,026,446.78**	**0.00**	**0.00**	**0.00**	**0.00**	**0.00**	**0.00**	**41,026,446.78**
SUMA TOTAL DE EGRESOS	**1,433,576,415.67**	**317,331,460.27**	**0.00**	**20,032,402.17**	**0.00**	**5,543,255.78**	**61,954,456.15**	**1,838,437,990.04**

DURANGO, DGO. DICIEMBRE 31 DE 2016

DIRECTOR MUNICIPAL DE ADMINISTRACIÓN Y FINANZAS
L.A.E. FRANCISCO BUENO AYUP

MUNICIPIO DE DURANGO
ESTADO DE ACTIVIDADES (GASTOS)
MES: DICIEMBRE DE 2016
CONSOLIDADO

	TESORERÍA	FORT. RAMO 33	FORTASEG 2015	FORTASEG 2016	INFR. R33 2014	INFR. R33 2015	INFR. R33 2016	CONSOLIDADO
INVERSION PUBLICA	**72,280,474.88**	**0.00**	**0.00**	**0.00**	**0.00**	**5,543,235.14**	**81,954,332.31**	**159,778,042.33**
TRANSFERENCIAS OTORGADAS A ENTIDADES PARAESTATALES	**91,873,894.01**	**0.00**	**0.00**	**0.00**	**0.00**	**0.00**	**0.00**	**91,873,894.01**
Transferencias Otorgadas a Entidades Paraestatales	91,873,894.01	0.00	0.00	0.00	0.00	0.00	0.00	91,873,894.01
SUBSIDIOS Y SUBVENCIONES	**204,089,435.86**	**0.00**	**0.00**	**0.00**	**0.00**	**0.00**	**0.00**	**204,089,435.86**
Subsidio a la Producción	0.00	0.00	0.00	0.00	0.00	0.00	0.00	0.00
Subsidio a la Inversión	0.00	0.00	0.00	0.00	0.00	0.00	0.00	0.00
Otros subsidios	204,089,435.86	0.00	0.00	0.00	0.00	0.00	0.00	204,089,435.86
AYUDAS SOCIALES	**56,583,815.28**	**0.00**	**0.00**	**0.00**	**0.00**	**0.00**	**0.00**	**56,583,815.28**
Ayudas Sociales a Personas	21,100,766.24	0.00	0.00	0.00	0.00	0.00	0.00	21,100,766.24
Ayudas Sociales a Instituciones de Enseñanza	367,000.00	0.00	0.00	0.00	0.00	0.00	0.00	367,000.00
Ayudas Sociales a Instituciones sin Fines de Lucro	4,184,500.00	0.00	0.00	0.00	0.00	0.00	0.00	4,184,500.00
Ayudas por Desastres Naturales y Otros Siniestros	40,931,550.04	0.00	0.00	0.00	0.00	0.00	0.00	40,931,550.04
PENSIONES Y JUBILACIONES	**866,313.71**	**0.00**	**0.00**	**0.00**	**0.00**	**0.00**	**0.00**	**866,313.71**
Jubilaciones	866,313.71	0.00	0.00	0.00	0.00	0.00	0.00	866,313.71
TRANSFERENCIAS, ASIGNACIONES, SUBSIDIOS Y OTRAS AYUDAS	**383,413,460.86**	**0.00**	**0.00**	**0.00**	**0.00**	**0.00**	**0.00**	**383,413,460.86**
INTERESES DE LA DEUDA PÚBLICA	**31,319,226.46**	**0.00**	**0.00**	**0.00**	**0.00**	**0.00**	**0.00**	**31,319,226.46**
Intereses de la Deuda Interna con Instituciones de Crédito	31,319,226.46	0.00	0.00	0.00	0.00	0.00	0.00	31,319,226.46
COMISIONES DE LA DEUDA PÚBLICA	**0.00**	**0.00**	**0.00**	**0.00**	**0.00**	**0.00**	**0.00**	**0.00**
Comisiones de la Deuda Pública Interna	0.00	0.00	0.00	0.00	0.00	0.00	0.00	0.00
INTERESES COMISIONES Y OTROS GASTOS DE LA DEUDA PÚBLICA	**31,319,226.46**	**0.00**	**0.00**	**0.00**	**0.00**	**0.00**	**0.00**	**31,319,226.46**
ESTIMACIÓN, DEPRECIACIÓN, DETERIOR, AMORTIZACIÓN, PROV	**41,026,446.78**	**0.00**	**0.00**	**0.00**	**0.00**	**0.00**	**0.00**	**41,026,446.78**
Estimaciones de Activos Circulantes	0.00	0.00	0.00	0.00	0.00	0.00	0.00	0.00
Estimaciones de Activos no Circulantes	4,457,140.09	0.00	0.00	0.00	0.00	0.00	0.00	4,457,140.09
Depreciación de Bienes Inmuebles	5,766,989.30	0.00	0.00	0.00	0.00	0.00	0.00	5,766,989.30
Depreciación de Bienes Muebles	29,731,461.34	0.00	0.00	0.00	0.00	0.00	0.00	29,731,461.34
Deterioro de los Activos Biológicos	146,849.99	0.00	0.00	0.00	0.00	0.00	0.00	146,849.99
Amortización de Activos Intangibles	924,006.06	0.00	0.00	0.00	0.00	0.00	0.00	924,006.06
OTROS GASTOS	**0.00**	**0.00**	**0.00**	**0.00**	**0.00**	**0.00**	**0.00**	**0.00**
Penas, Multas, Accesorios y Actualizaciones	0.00	0.00	0.00	0.00	0.00	0.00	0.00	0.00
Pérdidas por Responsabilidades	0.00	0.00	0.00	0.00	0.00	0.00	0.00	0.00
Obra Pública	0.00	0.00	0.00	0.00	0.00	0.00	0.00	0.00
OTROS GASTOS Y PÉRDIDAS EXTRAORDINARIAS	**41,026,446.78**	**0.00**	**0.00**	**0.00**	**0.00**	**0.00**	**0.00**	**41,026,446.78**
SUMA TOTAL DE EGRESOS	**1,433,575,415.67**	**317,331,450.27**	**0.00**	**20,032,402.17**	**0.00**	**5,543,235.78**	**81,954,458.15**	**1,858,437,990.04**

DURANGO, DGO. DICIEMBRE 31 DE 2016

DIRECTOR MUNICIPAL DE ADMINISTRACIÓN Y FINANZAS
L.A.E. FRANCISCO BUENO AYUP

MUNICIPIO DE DURANGO
DIRECCIÓN MUNICIPAL DE ADMINISTRACIÓN Y FINANZAS
ESTADOS DE SITUACIÓN FINANCIERA 2016
CONSOLIDADO

NOMBRE	ENERO	FEBRERO	MARZO	ABRIL	MAYO	JUNIO	JULIO	AGOSTO	SEPTIEMBRE	OCTUBRE	NOVIEMBRE	DICIEMBRE
ACTIVO CIRCULANTE	187,367,175.10	170,321,503.18	198,009,484.10	191,095,455.69	201,874,390.80	209,863,828.20	189,098,307.09	175,075,568.99	188,700,939.03	201,828,909.02	222,051,562.37	183,874,447.47
EFECTIVO Y EQUIVALENTE DE EFECTIVO	168,886,027.48	154,051,388.39	181,478,578.48	178,330,241.72	189,054,982.57	194,260,558.30	84,078,948.73	159,779,729.68	176,987,017.21	189,194,341.78	212,602,105.62	127,994,030.88
EFECTIVO	97,000.00	188,000.00	238,000.00	268,000.00	247,000.00	234,571.08	33,451.89	0.00	203,000.00	266,000.00	291,278.54	0.00
BANCOS TESORERIA	139,998,216.68	150,130,920.03	177,489,248.07	174,145,145.72	184,992,706.15	187,132,144.47	80,110,371.80	156,194,175.24	175,464,621.23	185,902,529.93	204,488,321.46	169,811,057.75
DEPOSITOS EN FONDOS DE TERCEROS	3,770,810.78	3,732,468.36	3,751,328.41	3,897,096.00	3,816,256.42	3,893,842.75	3,932,125.04	3,585,551.42	3,319,395.98	4,025,711.85	7,822,507.60	8,182,073.13
EFECTIVO O EQUIVALENTES DE EFECTIVO A RECIBIR	21,684,578.73	3,842,975.94	5,477,349.55	10,297,882.47	15,224,404.38	17,163,780.63	100,634,890.21	10,951,832.52	5,342,891.83	5,610,264.90	5,820,295.94	3,807,316.28
INVERSIONES FINANCIERAS	0.00	0.00	0.00	0.00	0.00	0.00	86,706,061.55	0.00	0.00	0.00	0.00	0.00
CUENTAS POR COBRAR	0.00	0.00	0.00	0.00	0.00	0.00	0.00	0.00	0.00	0.00	0.00	0.00
DEUDORES DIVERSOS	18,887,261.76	2,943,584.42	2,469,214.90	7,247,960.31	8,240,135.63	14,068,072.37	10,923,361.33	7,994,348.75	2,499,724.71	2,783,258.76	2,948,981.33	2,941,785.20
PRESTAMOS OTORGADOS	2,777,314.97	2,899,391.52	3,008,134.65	3,049,922.16	2,984,268.75	3,095,708.26	3,005,467.33	2,957,483.77	2,843,077.12	2,827,008.14	2,871,314.61	2,665,531.08
OTROS DEUDORES DIVERSOS	0.00	0.00	0.00	0.00	0.00	0.00	0.00	0.00	0.00	0.00	0.00	0.00
DERECHOS A RECIBIR BIENES O SERVICIOS	1,813,470.60	404,138.54	7,030,457.78	2,444,241.39	1,571,923.84	1,436,389.98	4,364,367.84	4,320,927.50	4,348,019.68	6,101,202.03	3,606,060.50	0.00
ANTICIPO A CORTO PLAZO	1,813,470.60	404,138.54	7,030,457.76	2,444,241.39	1,571,923.84	1,436,389.96	4,364,367.84	4,320,927.50	4,348,019.68	6,101,202.03	3,606,060.50	0.00
OTROS DERECHOS A RECIBIR BIENES O SERVICIOS	0.00	0.00	0.00	0.00	0.00	0.00	0.00	0.00	0.00	0.00	0.00	0.00
ALMACENES	23,100.31	23,100.31	23,100.31	23,100.31	23,100.31	23,100.31	23,100.31	23,100.31	23,100.31	23,100.31	23,100.31	23,100.31
ALMACENES DE MATERIALES Y SUMINISTROS DE CONSUMO	23,100.31	23,100.31	23,100.31	23,100.31	23,100.31	23,100.31	23,100.31	23,100.31	23,100.31	23,100.31	23,100.31	23,100.31
OTROS ACTIVOS CIRCULANTES	0.00	0.00	0.00	0.00	0.00	0.00	0.00	0.00	0.00	0.00	0.00	0.00
ACTIVO NO CIRCULANTE	1,079,456,365.47	1,082,878,857.51	1,134,063,914.12	1,169,006,209.50	1,241,453,007.80	1,279,839,095.00	1,506,645,772.22	2,205,755,994.08	2,307,487,162.83	2,330,797,304.77	2,341,995,979.24	2,175,206,279.07
BIENES INMUEBLES	994,232,015.01	999,752,565.19	1,052,885,159.74	1,089,470,508.14	1,164,015,413.04	1,204,007,954.84	1,433,872,777.53	2,135,199,174.37	2,239,011,922.76	2,264,505,117.69	2,275,184,514.60	2,105,916,040.23
TERRENOS	701,289,684.16	703,522,049.00	744,450,383.42	767,440,550.75	818,241,183.84	839,804,144.52	1,014,782,018.52	1,679,946,598.41	1,690,329,775.89	1,710,812,944.42	1,710,812,944.42	1,710,812,944.42
VIVIENDA	0.00	0.00	0.00	0.00	0.00	0.00	0.00	0.00	0.00	0.00	0.00	0.00
EDIFICIOS NO RESIDENCIALES	138,956,077.53	138,548,881.24	138,141,684.95	137,734,488.66	137,327,292.37	136,920,096.08	136,512,899.79	136,105,703.50	228,527,971.00	228,727,027.65	227,926,875.27	227,133,514.26
INFRAESTRUCTURA	138,244,742.98	137,907,237.28	137,569,731.58	137,232,225.88	136,894,720.18	136,557,214.48	161,424,868.48	161,087,362.78	160,749,857.06	160,412,351.36	160,074,845.66	159,737,340.35
CONSTRUCCIONES EN PROCESO EN BIENES DE DOMINIO PUBLICO	15,741,510.34	19,774,397.67	32,513,359.79	47,053,142.85	71,542,216.85	89,573,899.56	117,007,506.81	153,459,926.60	153,604,734.81	159,675,009.66	171,260,065.25	8,232,241.20
CONSTRUCCIONES EN PROCESO EN BIENES PROPIOS	0.00	0.00	0.00	0.00	0.00	0.00	0.00	0.00	0.00	0.00	0.00	0.00
ACCIONES DE FOMENTO	0.00	0.00	10,000.00	10,000.00	10,000.00	1,152,500.00	4,135,084.00	4,599,584.00	4,599,584.00	4,877,784.00	5,107,784.00	0.00
BIENES MUEBLES	81,943,526.48	79,951,506.65	78,306,027.23	76,570,052.62	74,578,934.53	72,875,579.44	69,919,435.25	68,008,382.70	66,031,925.04	63,953,995.13	64,581,294.37	67,162,290.80
MOBILIARIO Y EQUIPO DE ADMINISTRACION	13,704,454.38	13,426,173.53	13,132,298.49	13,003,336.18	12,787,380.91	12,645,736.90	12,339,095.76	11,967,573.79	11,673,721.74	11,195,915.81	11,431,449.38	12,724,784.04
MOBILIARIO Y EQUIPO EDUCACIONAL Y RECREATIVO	770,633.22	761,416.98	755,702.74	746,457.32	688,131.67	679,513.38	669,771.26	661,164.08	652,556.91	639,506.48	2,130,594.13	2,158,549.92
EQUIPO E INSTRUMENTAL MEDICO Y DE LABORATORIO	412,007.68	407,733.72	403,459.76	399,185.80	391,236.83	387,000.37	382,763.91	378,527.45	374,290.99	370,054.53	365,818.07	361,582.15
EQUIPO DE TRANSPORTE	32,591,000.10	31,311,269.59	30,319,270.51	28,874,969.51	27,490,654.43	26,204,479.94	24,749,550.18	23,514,650.84	22,290,678.22	21,061,574.40	19,838,642.41	21,493,575.74
EQUIPO DE DEFENSA Y SEGURIDAD	1,557,606.86	1,532,712.70	1,507,818.54	1,482,924.38	1,458,030.22	1,433,136.06	1,408,241.47	1,383,347.26	1,358,453.03	1,333,558.81	1,308,664.59	1,283,768.23
MAQUINARIA, OTROS EQUIPOS Y HERRAMIENTAS	32,372,570.09	31,988,350.37	31,677,031.41	31,562,117.84	31,273,913.07	31,047,479.58	29,903,163.66	29,497,694.46	29,090,703.50	28,775,758.63	28,942,314.50	28,590,222.36
ACTIVOS BIOLOGICOS	535,254.16	523,849.97	512,445.78	501,041.59	489,637.40	478,233.21	466,829.02	605,424.83	591,520.65	577,616.47	563,712.29	549,808.36
ACTIVOS INTANGIBLES	3,280,843.97	3,175,785.56	3,070,727.15	2,965,668.74	2,860,610.33	2,755,551.92	2,653,559.39	2,548,437.11	2,443,314.83	2,338,192.55	2,233,070.27	2,127,948.04
SOFTWARE	3,280,843.97	3,175,785.56	3,070,727.15	2,965,668.74	2,860,610.33	2,755,551.92	2,653,559.39	2,548,437.11	2,443,314.83	2,338,192.55	2,233,070.27	2,127,948.04
LICENCIAS	0.00	0.00	0.00	0.00	0.00	0.00	0.00	0.00	0.00	0.00	0.00	0.00
TOTAL ACTIVO	1,266,823,540.57	1,253,201,480.75	1,328,073,398.22	1,360,101,675.39	1,443,329,398.60	1,489,322,914.20	1,695,744,079.31	2,380,831,581.07	2,496,188,101.86	2,532,726,213.79	2,564,050,441.61	2,358,830,726.54
PASIVO CIRCULANTE	55,731,315.92	54,518,193.57	63,418,914.99	57,217,528.07	53,531,037.37	43,850,327.58	52,621,037.45	59,751,449.74	37,402,388.58	40,285,583.66	39,875,532.89	51,099,568.27
CUENTAS POR PAGAR A CORTO PLAZO	44,987,688.39	31,860,981.29	33,937,137.57	30,749,329.14	30,149,828.59	23,491,928.24	35,342,246.75	45,589,143.83	26,383,640.08	32,417,757.43	35,226,253.85	51,099,568.27
SERVICIOS PERSONALES	995.80	34,141.36	992.90	992.90	992.90	992.80	3,460.53	40,269.06	30.00	0.00	1,753,900.80	2,168,949.63
PROVEEDORES	14,026,133.51	10,410,803.86	12,604,342.87	8,841,537.16	8,707,024.13	4,269,813.92	7,730,758.94	0.00	158,408.38	1,177,153.40	6,915,356.86	7,651,490.72
OTRAS DEUDAS POR PAGAR	23,274,471.26	17,296,713.98	16,608,564.76	16,738,261.07	16,545,982.92	15,920,961.60	16,689,938.86	27,728,183.83	14,823,606.49	15,014,264.09	15,741,223.14	14,275,704.60
CONTRATISTAS POR OBRAS PÚBLICAS	1,839,300.56	1,194,152.80	1,044,152.80	795,250.30	732,687.42	134,660.52	134,860.52	69,796.53	69,796.53	69,796.53	302,780.55	6,403,356.15
TRANSFERENCIAS OTORGADAS	0.00	0.00	0.00	0.00	0.00	0.00	0.00	0.00	0.00	0.00	0.00	0.00
RETENCIONES Y CONTRIBUCIONES POR PAGAR A CORTO PLAZO	5,826,785.44	2,925,169.29	3,679,084.24	4,375,287.69	4,182,941.22	3,155,297.40	10,783,229.90	17,750,914.23	11,331,798.68	16,156,543.41	10,512,992.70	20,590,067.17
OTRAS CUENTAS POR PAGAR A CORTO PLAZO	0.00	0.00	0.00	0.00	0.00	0.00	0.00	0.00	0.00	0.00	0.00	0.00
OTROS PASIVOS A CORTO PLAZO	0.00	0.00	0.00	0.00	0.00	0.00	0.00	0.00	0.00	0.00	0.00	0.00
INGRESOS POR CLASIFICAR	0.00	0.00	0.00	0.00	0.00	0.00	0.00	0.00	0.00	0.00	0.00	0.00
PORCION A CORTO PLAZO DE LA DEUDA PUBLICA A LARGO PLAZO	43,763,629.53	32,657,212.38	29,478,877.42	26,468,196.93	23,431,458.78	20,368,401.42	17,276,770.70	14,162,306.09	11,018,746.50	7,847,826.23	4,649,279.04	0.00
DEUDA PUBLICA INTERNA	43,763,629.53	32,657,212.38	29,478,877.42	26,468,196.93	23,431,458.78	20,368,401.42	17,276,770.70	14,162,306.09	11,018,746.50	7,847,826.23	4,649,279.04	0.00
PASIVO NO CIRCULANTE	453,985,754.24	453,985,754.24	453,985,754.24	453,985,754.24	453,985,754.24	453,985,754.24	453,985,754.24	453,985,754.24	453,985,754.24	453,985,754.24	453,985,754.24	453,832,616.18
CUENTAS POR PAGAR A LARGO PLAZO	0.00	0.00	0.00	0.00	0.00	0.00	0.00	0.00	0.00	0.00	0.00	0.00
PROVEEDORES	0.00	0.00	0.00	0.00	0.00	0.00	0.00	0.00	0.00	0.00	0.00	0.00
CONTRATISTAS POR OBRAS PÚBLICAS	0.00	0.00	0.00	0.00	0.00	0.00	0.00	0.00	0.00	0.00	0.00	0.00
DEUDA PÚBLICA A LARGO PLAZO	453,985,754.24	453,985,754.24	453,985,754.24	453,985,754.24	453,985,754.24	453,985,754.24	453,985,754.24	453,985,754.24	453,985,754.24	453,985,754.24	453,985,754.24	453,832,616.18

MUNICIPIO DE DURANGO
DIRECCIÓN MUNICIPAL DE ADMINISTRACIÓN Y FINANZAS
ESTADOS DE SITUACIÓN FINANCIERA 2016
CONSOLIDADO

NOMBRE	ENERO	FEBRERO	MARZO	ABRIL	MAYO	JUNIO	JULIO	AGOSTO	SEPTIEMBRE	OCTUBRE	NOVIEMBRE	DICIEMBRE
DEUDA PÚBLICA INTERNA	453,985,754.24	453,985,754.24	453,985,754.24	453,985,754.24	453,985,754.24	453,985,754.24	453,985,754.24	453,985,754.24	453,985,754.24	453,985,754.24	453,985,754.24	453,832,616.18
OTROS PASIVOS A LARGO PLAZO	0.00	0.00	0.00	0.00	0.00	0.00	0.00	0.00	0.00	0.00	0.00	0.00
TOTAL PASIVO	542,717,070.16	518,503,947.91	517,401,769.23	511,203,282.31	507,568,849.91	497,936,081.90	508,698,771.69	513,737,203.98	491,388,140.02	494,251,937.90	493,861,287.13	504,932,184.45
HACIENDA PÚBLICA / PATRIMONIO	704,106,490.41	734,697,812.88	810,671,628.89	846,898,393.06	935,762,557.19	991,636,832.30	1,188,937,307.52	1,887,094,377.09	2,004,799,860.64	2,038,474,875.89	2,070,189,154.48	1,853,898,542.09
HACIENDA PÚBLICA / PATRIMONIO CONTRIBUIDO	300,419,088.28	302,659,252.12	343,587,586.54	386,776,753.87	417,582,281.76	439,312,454.94	665,434,044.60	1,330,745,832.81	1,434,958,474.08	1,455,611,834.10	1,455,627,643.87	1,405,902,313.11
DONACIONES DE CAPITAL	300,419,088.28	302,659,252.12	343,587,586.54	386,776,753.87	417,582,281.76	439,312,454.94	665,434,044.60	1,330,745,832.81	1,434,958,474.08	1,455,611,834.10	1,455,627,643.87	1,405,902,313.11
ACTUALIZACIONES DEL LA HACIENDA PUBLICA/PATRIMONIO	0.00	0.00	0.00	0.00	0.00	0.00	0.00	0.00	0.00	0.00	0.00	0.00
HACIENDA PÚBLICA / PATRIMONIO GENERADO	403,687,402.13	432,038,260.76	467,084,042.45	462,121,639.21	518,180,275.43	552,374,377.36	523,503,263.02	556,348,544.28	569,841,386.56	582,863,041.79	614,561,510.61	447,996,228.98
PATRIMONIO ACUMULADO	353,886,152.04	353,779,721.52	354,099,129.40	353,969,151.41	353,365,569.28	354,473,377.04	356,937,359.31	360,978,232.37	357,977,983.61	357,970,586.95	357,978,941.39	354,016,522.24
RESULTADO DEL EJERCICIO AHORRO / DESAHORRO	49,801,250.09	78,258,539.24	112,984,913.05	126,152,487.80	164,813,706.15	197,901,000.32	156,565,903.71	175,370,311.91	211,863,503.15	224,892,454.84	256,582,569.22	93,379,706.74
TOTAL PASIVO MAS HACIENDA PUBLICA/PATRIMONIO	1,246,823,560.57	1,253,201,460.79	1,328,073,398.22	1,360,101,675.39	1,443,329,398.60	1,489,572,914.20	1,695,544,079.31	2,300,831,581.07	2,496,188,101.66	2,532,726,813.79	2,564,050,441.61	2,358,830,726.54

MUNICIPIO DE DURANGO
DIRECCIÓN MUNICIPAL DE ADMINISTRACIÓN Y FINANZAS
ESTADOS DE SITUACIÓN FINANCIERA 2015
TESORERIA

NOMBRE	ENERO	FEBRERO	MARZO	ABRIL	MAYO	JUNIO	JULIO	AGOSTO	SEPTIEMBRE	OCTUBRE	NOVIEMBRE	DICIEMBRE
ACTIVO CIRCULANTE	186,258,309.81	154,020,956.68	157,421,585.69	155,203,784.20	172,550,410.35	178,928,829.47	159,013,324.68	156,007,789.84	155,429,227.61	158,704,531.31	171,728,922.17	165,224,497.93
EFECTIVO Y EQUIVALENTE DE EFECTIVO	142,757,162.17	147,760,749.04	154,835,375.28	143,784,314.54	161,072,411.12	161,639,018.89	56,961,259.20	147,032,858.81	150,029,196.66	152,414,489.91	165,244,622.08	159,994,698.44
EFECTIVO	97,000.00	168,000.00	238,000.00	268,000.00	247,000.00	234,571.08	33,451.89	0.00	203,000.00	266,000.00	281,276.54	0.00
BANCOS TESORERIA	138,889,351.39	143,840,280.68	150,896,046.87	139,599,218.54	157,010,154.70	157,511,204.86	54,995,682.27	143,447,305.39	146,506,800.66	148,122,778.06	157,130,837.92	151,812,615.31
DEPOSITOS EN FONDOS DE TERCEROS	3,770,810.78	3,732,468.36	3,751,328.41	3,897,096.00	3,815,256.42	3,893,842.75	3,932,125.04	3,585,551.42	3,319,395.98	4,025,711.85	7,822,507.60	8,182,073.13
EFECTIVO O EQUIVALENTES DE EFECTIVO A RECIBIR	21,884,574.79	5,842,968.79	5,482,832.54	10,312,127.96	13,242,975.28	17,189,731.51	99,985,524.91	10,951,832.52	6,349,836.66	5,623,859.51	5,816,088.80	5,206,709.18
INVERSIONES FINANCIERAS	0.00	0.00	0.00	0.00	0.00	0.00	86,706,051.55	0.00	0.00	0.00	0.00	0.00
DEUDORES DIVERSOS	18,887,261.76	2,943,978.46	2,472,137.47	7,253,051.96	8,244,874.80	14,072,187.67	10,239,289.08	7,994,346.75	2,496,690.77	2,777,645.18	2,950,688.55	2,541,178.10
PRESTAMOS OTORGADOS	2,777,314.97	2,868,990.33	3,010,495.07	3,059,076.00	2,998,100.48	3,117,543.84	3,040,174.18	2,957,483.77	2,853,147.89	2,846,214.35	2,865,376.15	2,665,531.08
DERECHOS A RECIBIR BIENES O SERVICIOS	1,813,470.60	404,138.54	7,030,457.76	1,084,241.39	211,923.64	76,388.96	43,440.34	0.00	27,092.18	643,081.58	645,133.00	0.00
ANTICIPO A CORTO PLAZO	1,813,470.60	404,138.54	7,030,457.76	1,084,241.39	211,923.64	76,388.96	43,440.34	0.00	27,092.18	643,081.58	645,133.00	0.00
ALMACENES	23,100.31	23,100.31	23,100.31	23,100.31	23,100.31	23,100.31	23,100.31	23,100.31	23,100.31	23,100.31	23,100.31	23,100.31
ALMACENES DE MATERIALES Y SUMINISTROS DE CONSUMO	23,100.31	23,100.31	23,100.31	23,100.31	23,100.31	23,100.31	23,100.31	23,100.31	23,100.31	23,100.31	23,100.31	23,100.31
ACTIVO NO CIRCULANTE	1,054,503,297.97	1,057,816,725.60	1,108,329,539.11	1,129,393,383.49	1,184,920,007.78	1,214,407,397.06	1,439,302,445.79	2,126,395,341.82	2,228,326,310.17	2,251,076,013.69	2,254,530,330.93	2,143,895,510.82
BIENES INMUEBLES	986,384,775.07	994,797,280.74	1,047,056,832.29	1,089,983,539.89	1,127,592,260.46	1,158,882,113.28	1,386,835,288.65	2,076,144,389.37	2,179,957,117.86	2,204,591,873.56	2,210,186,189.75	2,099,932,421.94
TERRENOS	701,289,684.16	700,522,049.00	744,450,383.42	767,440,650.75	818,241,183.64	839,804,144.52	1,014,792,018.52	1,679,946,598.41	1,690,329,775.89	1,710,812,944.42	1,710,812,944.42	1,710,812,944.42
EDIFICIOS NO RESIDENCIALES	138,956,077.53	138,548,881.24	138,141,684.95	137,734,488.66	137,327,292.37	136,920,096.08	136,512,899.79	136,105,703.50	229,527,971.00	228,727,027.85	227,928,875.27	227,133,514.26
INFRAESTRUCTURA	138,244,742.98	137,907,237.26	137,569,731.58	137,232,225.88	136,894,720.18	136,557,214.48	161,424,868.46	161,087,362.76	160,749,857.06	160,412,351.36	160,074,845.66	159,737,340.35
CONSTRUCCIONES EN PROCESO EN BIENES DE DOMINIO PUBLICO	10,694,270.40	14,819,113.22	26,884,832.34	27,546,174.40	35,119,064.27	45,521,658.21	72,872,927.88	97,740,120.70	98,084,929.91	103,501,566.13	109,711,750.40	2,248,022.91
ACCIONES DE FOMENTO	0.00	0.00	10,000.00	10,000.00	10,000.00	79,000.00	1,232,584.00	1,264,584.00	1,264,584.00	1,437,784.00	1,567,784.00	0.00
BIENES MUEBLES	61,837,678.93	59,845,659.30	58,202,179.87	56,464,165.06	54,473,136.97	52,769,731.86	49,813,587.69	47,902,535.14	45,926,077.48	43,848,147.57	42,201,060.01	41,035,140.94
MOBILIARIO Y EQUIPO DE ADMINISTRACION	13,316,878.14	13,038,587.29	12,744,722.25	12,615,759.94	12,399,804.87	12,258,160.66	11,851,519.52	11,579,997.55	11,298,145.50	10,808,339.57	11,043,872.14	11,759,527.80
MOBILIARIO Y EQUIPO EDUCACIONAL Y RECREATIVO	688,363.12	679,146.88	673,432.64	664,187.22	605,861.57	597,243.28	587,501.15	578,883.98	570,266.81	557,238.38	548,874.53	541,393.92
EQUIPO E INSTRUMENTAL MEDICO Y DE LABORATORIO	412,007.68	407,733.72	403,459.76	399,185.80	391,236.83	387,000.37	382,763.91	378,527.45	374,290.99	370,054.53	365,818.07	361,582.15
EQUIPO DE TRANSPORTE	17,590,716.08	16,310,985.57	15,318,986.49	13,874,685.49	12,490,370.41	11,204,195.92	9,749,266.16	8,514,366.82	7,290,394.20	6,061,290.38	4,838,358.39	3,959,191.72
EQUIPO DE DEFENSA Y SEGURIDAD	1,567,606.86	1,532,712.70	1,507,818.54	1,482,924.38	1,458,030.22	1,433,136.06	1,408,241.47	1,383,347.25	1,358,453.03	1,333,558.81	1,308,664.59	1,283,768.23
MAQUINARIA, OTROS EQUIPOS Y HERRAMIENTAS	27,736,852.89	27,352,633.17	27,041,314.21	26,926,400.64	26,638,195.87	26,411,762.38	25,267,466.46	24,861,977.26	24,454,986.30	24,140,051.43	23,531,960.90	23,179,866.76
ACTIVOS BIOLÓGICOS	535,254.16	523,849.97	512,445.78	501,041.59	489,637.40	478,233.21	466,829.02	605,424.83	591,520.65	577,616.47	563,712.29	549,808.36
ACTIVOS INTANGIBLES	3,280,843.97	3,175,785.56	3,070,727.15	2,965,668.74	2,860,610.33	2,755,551.92	2,653,559.39	2,548,437.11	2,443,314.83	2,338,192.55	2,233,070.27	2,127,948.04
SOFTWARE	3,280,843.97	3,175,785.56	3,070,727.15	2,965,668.74	2,860,610.33	2,755,551.92	2,653,559.39	2,548,437.11	2,443,314.83	2,338,192.55	2,233,070.27	2,127,948.04
TOTAL ACTIVO	1,220,761,607.78	1,211,649,682.26	1,275,751,105.00	1,284,597,177.69	1,357,470,418.13	1,393,336,226.56	1,598,316,770.39	2,264,600,131.26	2,383,755,737.98	2,409,782,544.99	2,426,259,253.10	2,308,920,008.85
PASIVO CIRCULANTE	88,816,046.95	82,388,948.41	80,028,594.52	93,893,363.99	49,894,958.27	40,966,487.61	48,322,790.53	59,378,326.01	33,043,917.00	34,593,298.45	32,658,043.57	48,232,951.76
CUENTAS POR PAGAR A CORTO PLAZO	44,854,416.42	29,711,734.03	30,809,797.10	27,415,187.06	26,483,497.49	20,502,066.18	31,044,019.83	45,417,021.92	22,025,170.50	26,745,472.22	26,016,784.53	48,232,951.76
SERVICIOS PERSONALES	995.60	992.90	992.90	992.90	992.90	992.80	3,460.53	0.00	30.00	-80.73	1,731,707.38	2,168,949.63
PROVEEDORES	14,026,133.51	10,494,944.60	12,088,483.61	8,841,537.18	5,707,024.13	4,269,813.92	7,730,128.84	0.00	158,406.36	1,177,153.40	3,812,570.68	5,182,126.63
OTRAS DEUDAS POR PAGAR	23,274,471.28	16,229,835.48	15,526,821.36	15,843,098.18	15,442,646.51	14,767,329.45	15,524,626.25	27,713,614.27	13,712,057.43	13,912,322.01	14,647,183.50	14,229,322.57
CONTRATISTAS POR OBRAS PÚBLICAS	1,839,300.56	1,194,152.80	1,044,152.80	795,250.30	732,687.42	134,860.52	134,860.52	69,796.53	69,796.53	69,796.53	302,780.55	8,224,937.24
TRANSFERENCIAS OTORGADAS	0.00	0.00	0.00	0.00	0.00	0.00	0.00	0.00	0.00	0.00	0.00	0.00
RETENCIONES Y CONTRIBUCIONES POR PAGAR A CORTO PLAZO	5,713,515.47	1,792,008.27	1,349,266.44	2,134,298.52	1,601,437.62	1,418,469.50	7,650,943.69	17,633,611.12	9,084,878.16	11,586,261.01	7,522,542.44	20,447,615.69
PORCION A CORTO PLAZO DE LA DEUDA PUBLICA A LARGO PLAZO	43,763,629.53	32,657,212.38	29,478,877.42	26,488,198.93	23,431,458.78	20,368,401.42	17,278,770.70	14,162,306.09	11,018,746.50	7,847,626.23	4,649,279.04	0.00
DEUDA PÚBLICA INTERNA	43,763,629.53	32,657,212.38	29,478,877.42	26,488,198.93	23,431,458.78	20,368,401.42	17,278,770.70	14,162,306.09	11,018,746.50	7,847,626.23	4,649,279.04	0.00
PASIVO NO CIRCULANTE	453,985,754.24	453,985,754.24	453,985,754.24	453,985,754.24	453,985,754.24	453,985,754.24	453,985,754.24	453,985,754.24	453,985,754.24	453,985,754.24	453,985,754.24	453,832,616.18
DEUDA PÚBLICA A LARGO PLAZO	453,985,754.24	453,985,754.24	453,985,754.24	453,985,754.24	453,985,754.24	453,985,754.24	453,985,754.24	453,985,754.24	453,985,754.24	453,985,754.24	453,985,754.24	453,832,616.18
DEUDA PÚBLICA INTERNA	453,985,754.24	453,985,754.24	453,985,754.24	453,985,754.24	453,985,754.24	453,985,754.24	453,985,754.24	453,985,754.24	453,985,754.24	453,985,754.24	453,985,754.24	453,832,616.18
OTROS PASIVOS A LARGO PLAZO	0.00	0.00	0.00	0.00	0.00	0.00	0.00	0.00	0.00	0.00	0.00	0.00
TOTAL PASIVO	542,803,800.19	536,374,702.65	534,014,348.76	547,879,120.23	503,880,710.51	494,948,221.85	502,308,544.77	513,365,082.25	487,029,671.24	488,579,052.69	486,651,797.81	502,065,567.94
HACIENDA PUBLICA / PATRIMONIO	678,157,807.59	695,494,981.63	741,876,756.24	776,728,057.46	853,595,707.60	898,390,014.71	1,095,007,225.62	1,771,038,049.01	1,896,726,066.74	1,921,203,492.30	1,939,707,455.29	1,806,854,440.91
HACIENDA PÚBLICA / PATRIMONIO CONTRIBUIDO	300,419,088.28	302,659,252.12	343,587,589.54	366,776,753.87	417,582,281.76	439,312,454.94	665,434,044.60	1,330,745,832.81	1,434,958,474.08	1,455,611,834.10	1,455,627,643.87	1,405,902,313.11
DONACIONES DE CAPITAL	300,419,088.28	302,659,252.12	343,587,589.54	366,776,753.87	417,582,281.76	439,312,454.94	665,434,044.60	1,330,745,832.81	1,434,958,474.08	1,455,611,834.10	1,455,627,643.87	1,405,902,313.11
ACTUALIZACIONES DEL LA HACIENDA PÚBLICA/PATRIMONIO	0.00	0.00	0.00	0.00	0.00	0.00	0.00	0.00	0.00	0.00	0.00	0.00
HACIENDA PÚBLICA / PATRIMONIO GENERADO	377,738,719.31	392,835,729.51	418,089,169.70	409,951,303.59	436,013,425.84	459,077,559.77	429,573,181.02	440,292,216.20	461,767,592.66	465,591,658.20	484,079,811.42	400,952,127.80
PATRIMONIO ACUMULADO	327,939,232.93	327,831,294.41	328,150,702.29	328,020,409.75	327,417,827.62	328,524,535.38	340,945,352.90	335,061,413.49	332,081,164.73	332,073,768.07	332,061,763.51	328,988,712.30

MUNICIPIO DE DURANGO
DIRECCIÓN MUNICIPAL DE ADMINISTRACIÓN Y FINANZAS
ESTADOS DE SITUACIÓN FINANCIERA 2018
TESORERIA

NOMBRE	ENERO	FEBRERO	MARZO	ABRIL	MAYO	JUNIO	JULIO	AGOSTO	SEPTIEMBRE	OCTUBRE	NOVIEMBRE	DICIEMBRE
RESULTADO DEL EJERCICIO AHORRO / DESAHORRO	49,799,466.38	65,004,435.10	89,938,487.41	81,930,893.84	108,595,586.22	130,552,924.39	89,627,826.12	105,210,802.71	129,686,427.93	133,517,890.13	152,018,047.91	71,963,415.50
TOTAL PASIVO MAS HACIENDA PUBLICA/PATRIMONIO	1,220,761,607.78	1,211,849,082.28	1,275,751,105.00	1,284,597,177.69	1,357,478,414.11	1,393,336,236.54	1,488,315,770.39	2,284,603,131.26	2,383,755,737.98	2,409,782,544.99	2,426,359,253.10	2,368,920,008.85

MUNICIPIO DE DURANGO
DIRECCIÓN MUNICIPAL DE ADMINISTRACIÓN Y FINANZAS
ESTADOS DE SITUACIÓN FINANCIERA 2016
FONDO DE FORTALECIMIENTO MUNICIPAL

NOMBRE	ENERO	FEBRERO	MARZO	ABRIL	MAYO	JUNIO	JULIO	AGOSTO	SEPTIEMBRE	OCTUBRE	NOVIEMBRE	DICIEMBRE
ACTIVO CIRCULANTE	**128,482.69**	**7,390,116.23**	**10,331,179.19**	**12,377,673.76**	**14,896,057.29**	**16,999,412.77**	**9,975,894.36**	**1,580,720.90**	**9,755,842.88**	**12,459,132.30**	**8,299,360.96**	**4,898,682.66**
EFECTIVO Y EQUIVALENTE DE EFECTIVO	**128,482.69**	**7,390,109.08**	**10,336,462.18**	**12,391,919.25**	**14,714,626.19**	**17,025,363.65**	**9,326,528.96**	**1,580,720.90**	**9,762,879.69**	**12,472,726.91**	**8,295,131.82**	**4,898,682.66**
EFECTIVO	0.00	0.00	0.00	0.00	0.00	0.00	0.00	0.00	0.00	0.00	0.00	0.00
BANCOS TESORERIA	128,482.69	7,390,109.08	10,336,462.18	12,391,919.25	14,714,626.19	17,025,363.65	9,326,528.96	1,580,720.90	9,762,879.69	12,472,726.91	8,295,131.82	4,898,682.66
DEPOSITOS EN FONDOS DE TERCEROS	0.00	0.00	0.00	0.00	0.00	0.00	0.00	0.00	0.00	0.00	0.00	0.00
EFECTIVO O EQUIVALENTES DE EFECTIVO A RECIBIR	**0.00**	**7.15**	**-5,282.99**	**-14,245.49**	**-18,570.99**	**-25,850.88**	**649,365.40**	**0.00**	**-7,036.83**	**-13,594.61**	**4,229.14**	**0.00**
DEUDORES DIVERSOS	0.00	-394.04	-2,922.57	-5,091.65	-4,739.17	-4,115.30	684,072.25	0.00	3,033.94	5,611.60	-1,707.32	0.00
PRESTAMOS OTORGADOS	0.00	401.19	-2,360.42	-9,153.84	-13,831.73	-21,635.58	-34,706.85	0.00	-10,070.77	-19,206.21	5,936.46	0.00
ACTIVO NO CIRCULANTE	**0.00**	**0.00**	**0.00**	**0.00**	**0.00**	**0.00**	**0.00**	**0.00**	**0.00**	**0.00**	**0.00**	**722,100.00**
BIENES MUEBLES	**0.00**	**0.00**	**0.00**	**0.00**	**0.00**	**0.00**	**0.00**	**0.00**	**0.00**	**0.00**	**0.00**	**722,100.00**
EQUIPO DE TRANSPORTE	0.00	0.00	0.00	0.00	0.00	0.00	0.00	0.00	0.00	0.00	0.00	722,100.00
TOTAL ACTIVO	**128,482.69**	**7,390,116.23**	**10,331,179.19**	**12,377,673.76**	**14,896,057.29**	**16,999,412.77**	**9,975,894.36**	**1,580,720.90**	**9,755,842.88**	**12,459,132.30**	**8,299,360.96**	**5,620,782.66**
PASIVO CIRCULANTE	**0.00**	**2,035,811.16**	**3,212,557.56**	**3,216,273.14**	**3,564,913.48**	**2,763,426.70**	**4,167,391.22**	**40,269.06**	**4,224,703.17**	**5,536,588.18**	**4,093,426.57**	**2,538,225.39**
CUENTAS POR PAGAR A CORTO PLAZO	**0.00**	**2,035,811.16**	**3,212,557.56**	**3,216,273.14**	**3,564,913.48**	**2,763,426.70**	**4,167,391.22**	**40,269.06**	**4,224,703.17**	**5,536,588.18**	**4,093,426.57**	**2,538,225.39**
SERVICIOS PERSONALES	0.00	33,148.46	0.00	0.00	21,291.09	0.00	0.00	40,269.06	0.00	60.73	22,193.44	0.00
PROVEEDORES	0.00	-84,140.74	-84,140.74	0.00	0.00	0.00	530.00	0.00	0.00	0.00	141,858.48	2,499,365.09
OTRAS DEUDAS POR PAGAR	0.00	1,067,078.52	1,080,316.60	1,088,710.07	1,096,051.07	1,143,005.02	1,152,841.13	0.00	1,095,085.76	1,083,579.44	1,067,045.00	36,860.30
RETENCIONES Y CONTRIBUCIONES POR PAGAR A CORTO PLAZO	0.00	1,019,724.92	2,216,381.70	2,127,563.07	2,447,571.32	1,620,421.68	3,013,920.09	0.00	3,129,617.41	4,452,948.01	2,862,328.65	0.00
TOTAL PASIVO	**0.00**	**2,035,811.16**	**3,212,557.56**	**3,216,273.14**	**3,564,913.48**	**2,763,426.70**	**4,167,391.22**	**40,269.06**	**4,224,703.17**	**5,536,588.18**	**4,093,426.57**	**2,538,225.39**
HACIENDA PÚBLICA / PATRIMONIO	**128,482.69**	**5,354,305.07**	**7,118,621.63**	**9,161,400.62**	**11,131,143.81**	**14,235,985.07**	**5,808,503.14**	**1,540,451.84**	**5,531,139.69**	**6,922,544.12**	**4,205,934.39**	**3,084,557.27**
HACIENDA PÚBLICA / PATRIMONIO GENERADO	**128,482.69**	**5,354,305.07**	**7,118,621.63**	**9,161,400.62**	**11,131,143.81**	**14,235,985.07**	**5,808,503.14**	**1,540,451.84**	**5,531,139.69**	**6,922,544.12**	**4,205,934.39**	**3,084,557.27**
PATRIMONIO ACUMULADO	128,367.26	128,367.26	128,367.26	128,367.26	128,367.26	128,367.26	137,231.01	73,832.35	73,832.35	73,832.35	94,191.35	94,191.35
RESULTADO DEL EJERCICIO AHORRO / DESAHORRO	115.43	5,225,937.81	6,990,254.37	9,033,033.36	11,002,776.55	14,107,618.81	5,671,272.13	1,466,619.49	5,457,307.34	6,848,711.77	4,111,743.04	2,990,365.92
TOTAL PASIVO MAS HACIENDA PUBLICA/PATRIMONIO	**128,482.69**	**7,390,116.23**	**10,331,179.19**	**12,377,673.76**	**14,896,057.29**	**16,999,412.77**	**9,975,894.36**	**1,580,720.90**	**9,755,842.88**	**12,459,132.30**	**8,299,360.96**	**5,620,782.66**

MUNICIPIO DE DURANGO
DIRECCIÓN MUNICIPAL DE ADMINISTRACIÓN Y FINANZAS
ESTADOS DE SITUACIÓN FINANCIERA 2016
FONDO DE INFRAESTRUCTURA MUNICIPAL 2014

NOMBRE	ENERO	FEBRERO	MARZO	ABRIL	MAYO	JUNIO	JULIO	AGOSTO	SEPTIEMBRE	OCTUBRE	NOVIEMBRE	DICIEMBRE
ACTIVO CIRCULANTE	-2,585.69	-2,515.54	-2,428.86	-2,346.21	-2,259.25	-2,174.96	32,321.30	0.83	0.83	0.83	0.83	0.83
EFECTIVO Y EQUIVALENTE DE EFECTIVO	-2,585.69	-2,515.54	-2,428.86	-2,346.21	-2,259.25	-2,174.96	32,321.30	0.83	0.83	0.83	0.83	0.83
BANCOS TESORERIA	-2,585.69	-2,515.54	-2,428.86	-2,346.21	-2,259.25	-2,174.96	32,321.30	0.83	0.83	0.83	0.83	0.83
ACTIVO NO CIRCULANTE	121,196.25	121,196.25	121,196.25	121,196.25	121,196.25	121,196.25	121,196.25	121,196.25	121,196.25	121,196.25	121,196.25	121,196.25
BIENES MUEBLES	121,196.25	121,196.25	121,196.25	121,196.25	121,196.25	121,196.25	121,196.25	121,196.25	121,196.25	121,196.25	121,196.25	121,196.25
MOBILIARIO Y EQUIPO DE ADMINISTRACION	109,310.28	109,310.28	109,310.28	109,310.28	109,310.28	109,310.28	109,310.28	109,310.28	109,310.28	109,310.28	109,310.28	109,310.28
MOBILIARIO Y EQUIPO EDUCACIONAL Y RECREATIVO	11,885.97	11,885.97	11,885.97	11,885.97	11,885.97	11,885.97	11,885.97	11,885.97	11,885.97	11,885.97	11,885.97	11,885.97
TOTAL ACTIVO	118,610.56	118,680.71	118,767.39	118,850.04	118,937.00	119,021.29	153,517.55	121,197.08	121,197.08	121,197.08	121,197.08	121,197.08
PASIVO CIRCULANTE	110,995.38	110,995.38	110,995.38	110,995.38	110,995.38	110,995.38	110,995.38	110,995.38	110,995.38	110,995.38	110,995.38	110,995.38
CUENTAS POR PAGAR A CORTO PLAZO	110,995.38	110,995.38	110,995.38	110,995.38	110,995.38	110,995.38	110,995.38	110,995.38	110,995.38	110,995.38	110,995.38	110,995.38
RETENCIONES Y CONTRIBUCIONES POR PAGAR A CORTO PLAZO	110,995.38	110,995.38	110,995.38	110,995.38	110,995.38	110,995.38	110,995.38	110,995.38	110,995.38	110,995.38	110,995.38	110,995.38
TOTAL PASIVO	110,995.38	110,995.38	110,995.38	110,995.38	110,995.38	110,995.38	110,995.38	110,995.38	110,995.38	110,995.38	110,995.38	110,995.38
HACIENDA PÚBLICA / PATRIMONIO	7,615.18	7,685.33	7,772.01	7,854.66	7,941.62	8,025.91	42,522.17	10,201.70	10,201.70	10,201.70	10,201.70	10,201.70
HACIENDA PÚBLICA / PATRIMONIO CONTRIBUIDO	0.00	0.00	0.00	0.00	0.00	0.00	0.00	0.00	0.00	0.00	0.00	0.00
HACIENDA PÚBLICA / PATRIMONIO GENERADO	7,615.18	7,685.33	7,772.01	7,854.66	7,941.62	8,025.91	42,522.17	10,201.70	10,201.70	10,201.70	10,201.70	10,201.70
PATRIMONIO ACUMULADO	7,545.64	7,545.64	7,545.64	7,545.64	7,545.64	7,545.64	41,946.64	10,157.77	10,157.77	10,157.77	10,157.77	10,157.77
RESULTADO DEL EJERCICIO AHORRO / DESAHORRO	69.54	139.69	226.37	309.02	395.98	480.27	575.53	43.93	43.93	43.93	43.93	43.93
TOTAL PASIVO MAS HACIENDA PUBLICA/PATRIMONIO	118,610.56	118,680.71	118,767.39	118,850.04	118,937.00	119,021.29	153,517.55	121,197.08	121,197.08	121,197.08	121,197.08	121,197.08

MUNICIPIO DE DURANGO
DIRECCIÓN MUNICIPAL DE ADMINISTRACIÓN Y FINANZAS
ESTADOS DE SITUACIÓN FINANCIERA 2016
FONDO DE INFRAESTRUCTURA MUNICIPAL 2015

NOMBRE	ENERO	FEBRERO	MARZO	ABRIL	MAYO	JUNIO	JULIO	AGOSTO	SEPTIEMBRE	OCTUBRE	NOVIEMBRE	DICIEMBRE
ACTIVO CIRCULANTE	982,958.29	876,873.99	203,838.70	204,196.64	123,860.77	1,353.64	1,353.64	0.00	0.00	0.00	0.00	2.39
EFECTIVO Y EQUIVALENTE DE EFECTIVO	982,958.29	876,873.99	203,838.70	204,196.64	123,860.77	1,353.64	1,353.64	0.00	0.00	0.00	0.00	2.39
BANCOS TESORERIA	982,958.29	876,873.99	203,838.70	204,196.64	123,860.77	1,353.64	1,353.64	0.00	0.00	0.00	0.00	2.39
ACTIVO NO CIRCULANTE	5,028,449.34	5,136,493.65	5,809,736.85	5,809,736.85	5,890,609.71	6,013,812.48	6,013,812.48	6,013,812.48	6,013,812.48	6,013,812.48	6,013,812.48	181,209.40
BIENES INMUEBLES	4,847,239.94	4,955,284.45	5,628,527.45	5,628,527.45	5,709,391.31	5,832,603.08	5,832,603.08	5,832,603.08	5,832,603.08	5,832,603.08	5,832,603.08	0.00
CONSTRUCCIONES EN PROCESO EN BIENES DE DOMINIO PUBLICO	4,847,239.94	4,955,284.45	5,628,527.45	5,628,527.45	5,709,391.31	5,832,603.08	5,832,603.08	5,832,603.08	5,832,603.08	5,832,603.08	5,832,603.08	0.00
BIENES MUEBLES	181,209.40	181,209.40	181,209.40	181,209.40	181,209.40	181,209.40	181,209.40	181,209.40	181,209.40	181,209.40	181,209.40	181,209.40
MOBILIARIO Y EQUIPO DE ADMINISTRACION	181,209.40	181,209.40	181,209.40	181,209.40	181,209.40	181,209.40	181,209.40	181,209.40	181,209.40	181,209.40	181,209.40	181,209.40
TOTAL ACTIVO	6,011,407.63	6,013,367.64	6,013,575.55	6,013,933.49	6,014,470.48	6,015,166.12	6,015,166.12	6,013,812.48	6,013,812.48	6,013,812.48	6,013,812.48	181,211.79
PASIVO CIRCULANTE	2,274.59	2,440.72	2,440.72	2,440.72	2,936.90	3,625.84	3,625.84	2,287.92	2,287.92	2,287.92	2,287.92	2,287.92
CUENTAS POR PAGAR A CORTO PLAZO	2,274.59	2,440.72	2,440.72	2,440.72	2,936.90	3,625.84	3,625.84	2,287.92	2,287.92	2,287.92	2,287.92	2,287.92
RETENCIONES Y CONTRIBUCIONES POR PAGAR A CORTO PLAZO	2,274.59	2,440.72	2,440.72	2,440.72	2,936.90	3,625.84	3,625.84	2,287.92	2,287.92	2,287.92	2,287.92	2,287.92
OTRAS CUENTAS POR PAGAR A CORTO PLAZO	0.00	0.00	0.00	0.00	0.00	0.00	0.00	0.00	0.00	0.00	0.00	0.00
OTROS PASIVOS A CORTO PLAZO	0.00	0.00	0.00	0.00	0.00	0.00	0.00	0.00	0.00	0.00	0.00	0.00
PORCION A CORTO PLAZO DE LA DEUDA PUBLICA A LARGO PLAZO	0.00	0.00	0.00	0.00	0.00	0.00	0.00	0.00	0.00	0.00	0.00	0.00
PASIVO NO CIRCULANTE	0.00	0.00	0.00	0.00	0.00	0.00	0.00	0.00	0.00	0.00	0.00	0.00
CUENTAS POR PAGAR A LARGO PLAZO	0.00	0.00	0.00	0.00	0.00	0.00	0.00	0.00	0.00	0.00	0.00	0.00
DEUDA PUBLICA A LARGO PLAZO	0.00	0.00	0.00	0.00	0.00	0.00	0.00	0.00	0.00	0.00	0.00	0.00
OTROS PASIVOS A LARGO PLAZO	0.00	0.00	0.00	0.00	0.00	0.00	0.00	0.00	0.00	0.00	0.00	0.00
TOTAL PASIVO	2,274.59	2,440.72	2,440.72	2,440.72	2,936.90	3,625.84	3,625.84	2,287.92	2,287.92	2,287.92	2,287.92	2,287.92
HACIENDA PÚBLICA / PATRIMONIO	6,009,143.04	6,010,927.12	6,011,134.83	6,011,492.77	6,011,524.58	6,011,540.28	6,011,540.28	6,011,524.56	6,011,524.56	6,011,524.56	6,011,524.56	178,923.87
HACIENDA PÚBLICA / PATRIMONIO CONTRIBUIDO	0.00	0.00	0.00	0.00	0.00	0.00	0.00	0.00	0.00	0.00	0.00	0.00
HACIENDA PÚBLICA / PATRIMONIO GENERADO	6,009,143.04	6,010,927.12	6,011,134.83	6,011,492.77	6,011,524.58	6,011,540.28	6,011,540.28	6,011,524.56	6,011,524.56	6,011,524.56	6,011,524.56	178,923.87
TOTAL PASIVO MAS HACIENDA PUBLICA/PATRIMONIO	6,011,417.63	6,013,367.84	6,013,575.55	6,013,933.49	6,014,461.48	6,015,166.12	6,015,166.12	6,013,812.48	6,013,812.48	6,013,812.48	6,013,812.48	181,211.79

MUNICIPIO DE DURANGO
DIRECCIÓN MUNICIPAL DE ADMINISTRACIÓN Y FINANZAS
ESTADOS DE SITUACIÓN FINANCIERA 2016
FONDO DE INFRAESTRUCTURA MUNICIPAL 2016

NOMBRE	ENERO	FEBRERO	MARZO	ABRIL	MAYO	JUNIO	JULIO	AGOSTO	SEPTIEMBRE	OCTUBRE	NOVIEMBRE	DICIEMBRE
ACTIVO CIRCULANTE	0.00	8,026,171.82	16,054,354.77	10,204,441.96	1,395,773.70	843,107.45	5,959,680.95	2,969,273.58	10,996,151.85	16,466,210.00	21,132,219.06	12,614,615.20
EFECTIVO Y EQUIVALENTE DE EFECTIVO	0.00	8,026,171.82	16,054,354.77	10,204,441.96	1,395,773.70	843,107.45	5,959,680.95	2,969,273.58	10,996,151.85	16,466,210.00	21,132,219.06	12,614,615.20
BANCOS TESORERIA	0.00	8,026,171.82	16,054,354.77	10,204,441.96	1,395,773.70	843,107.45	5,959,680.95	2,969,273.58	10,996,151.85	16,466,210.00	21,132,219.06	12,614,615.20
ACTIVO NO CIRCULANTE	0.00	0.00	0.00	13,878,441.00	30,713,761.27	39,293,238.27	41,204,875.85	53,222,201.82	53,222,201.82	53,780,640.45	59,155,711.77	5,983,618.29
BIENES INMUEBLES	0.00	0.00	0.00	13,878,441.00	30,713,761.27	38,219,738.27	38,302,375.85	49,887,201.82	49,887,201.82	50,340,640.45	55,715,711.77	5,983,618.29
CONSTRUCCIONES EN PROCESO EN BIENES DE DOMINIO PUBLICO	0.00	0.00	0.00	13,878,441.00	30,713,761.27	38,219,738.27	38,302,375.85	49,887,201.82	49,887,201.82	50,340,640.45	55,715,711.77	5,983,618.29
ACCIONES DE FOMENTO	0.00	0.00	0.00	0.00	0.00	1,073,500.00	2,902,500.00	3,335,000.00	3,335,000.00	3,440,000.00	3,440,000.00	0.00
BIENES MUEBLES	0.00	0.00	0.00	0.00	0.00	0.00	0.00	0.00	0.00	0.00	0.00	35,136.40
MOBILIARIO Y EQUIPO EDUCACIONAL Y RECREATIVO	0.00	0.00	0.00	0.00	0.00	0.00	0.00	0.00	0.00	0.00	0.00	35,136.40
TOTAL ACTIVO	0.00	8,026,171.82	16,054,354.77	24,082,882.96	32,109,534.97	40,136,345.72	46,164,556.80	56,191,475.50	64,218,353.67	72,247,050.45	80,287,930.83	18,598,369.89
PASIVO CIRCULANTE	0.00	0.00	0.00	0.00	0.00	1,785.00	3,745.00	4,019.81	4,019.81	4,051.09	14,838.31	207,585.09
CUENTAS POR PAGAR A CORTO PLAZO	0.00	0.00	0.00	0.00	0.00	1,785.00	3,745.00	4,019.81	4,019.81	4,051.09	14,838.31	207,585.09
CONTRATISTAS POR OBRAS PUBLICAS	0.00	0.00	0.00	0.00	0.00	0.00	0.00	0.00	0.00	0.00	0.00	178,418.91
RETENCIONES Y CONTRIBUCIONES POR PAGAR A CORTO PLAZO	0.00	0.00	0.00	0.00	0.00	1,785.00	3,745.00	4,019.81	4,019.81	4,051.09	14,838.31	29,167.18
TOTAL PASIVO	0.00	0.00	0.00	0.00	0.00	1,785.00	3,745.00	4,019.81	4,019.81	4,051.09	14,838.31	207,585.09
HACIENDA PÚBLICA / PATRIMONIO	0.00	8,026,171.82	16,054,354.77	24,082,882.96	32,109,534.97	40,134,560.72	46,160,811.80	56,187,455.69	64,214,333.86	72,242,999.36	80,273,092.52	18,425,783.80
HACIENDA PÚBLICA / PATRIMONIO GENERADO	0.00	8,026,171.82	16,054,354.77	24,082,882.96	32,109,534.97	40,134,560.72	46,160,811.80	56,187,455.69	64,214,333.86	72,242,999.36	80,273,092.52	18,425,783.80
PATRIMONIO ACUMULADO	0.00	0.00	0.00	0.00	0.00	0.00	0.00	0.00	0.00	0.00	0.00	0.00
RESULTADO DEL EJERCICIO AHORRO / DESAHORRO	0.00	8,026,171.82	16,054,354.77	24,082,882.96	32,109,534.97	40,134,560.72	46,160,811.80	56,187,455.69	64,214,333.86	72,242,999.36	80,273,092.52	18,425,783.80
TOTAL PASIVO MAS HACIENDA PUBLICA/PATRIMONIO	0.00	8,026,171.82	16,054,354.77	24,082,882.96	32,109,534.97	40,136,345.72	46,164,556.80	56,191,475.50	64,218,353.67	72,247,050.45	80,287,930.83	18,633,369.89

MUNICIPIO DE DURANGO
DIRECCIÓN MUNICIPAL DE ADMINISTRACIÓN Y FINANZAS
ESTADOS DE SITUACIÓN FINANCIERA 2016
FORTASEG 2015

NOMBRE	ENERO	FEBRERO	MARZO	ABRIL	MAYO	JUNIO	JULIO	AGOSTO	SEPTIEMBRE	OCTUBRE	NOVIEMBRE	DICIEMBRE
ACTIVO NO CIRCULANTE	19,803,441.91	19,803,441.91	19,803,441.91	19,803,441.91	19,803,441.91	19,803,441.91	19,803,441.91	19,803,441.91	19,803,441.91	19,803,441.91	19,803,441.91	19,803,441.91
BIENES MUEBLES	19,803,441.91	19,803,441.91	19,803,441.91	19,803,441.91	19,803,441.91	19,803,441.91	19,803,441.91	19,803,441.91	19,803,441.91	19,803,441.91	19,803,441.91	19,803,441.91
MOBILIARIO Y EQUIPO DE ADMINISTRACION	97,056.56	97,056.56	97,056.56	97,056.56	97,056.56	97,056.56	97,056.56	97,056.56	97,056.56	97,056.56	97,056.56	97,056.56
MOBILIARIO Y EQUIPO EDUCACIONAL Y RECREATIVO	70,384.13	70,384.13	70,384.13	70,384.13	70,384.13	70,384.13	70,384.13	70,384.13	70,384.13	70,384.13	70,384.13	70,384.13
EQUIPO E INSTRUMENTAL MEDICO Y DE LABORATORIO	0.00	0.00	0.00	0.00	0.00	0.00	0.00	0.00	0.00	0.00	0.00	0.00
EQUIPO DE TRANSPORTE	15,000,284.02	15,000,284.02	15,000,284.02	15,000,284.02	15,000,284.02	15,000,284.02	15,000,284.02	15,000,284.02	15,000,284.02	15,000,284.02	15,000,284.02	15,000,284.02
EQUIPO DE DEFENSA Y SEGURIDAD	0.00	0.00	0.00	0.00	0.00	0.00	0.00	0.00	0.00	0.00	0.00	0.00
MAQUINARIA, OTROS EQUIPOS Y HERRAMIENTAS	4,635,717.20	4,635,717.20	4,635,717.20	4,635,717.20	4,635,717.20	4,635,717.20	4,635,717.20	4,635,717.20	4,635,717.20	4,635,717.20	4,635,717.20	4,635,717.20
TOTAL ACTIVO	19,803,441.91	19,803,441.91	19,803,441.91	19,803,441.91	19,803,441.91	19,803,441.91	19,803,441.91	19,803,441.91	19,803,441.91	19,803,441.91	19,803,441.91	19,803,441.91
HACIENDA PÚBLICA / PATRIMONIO	19,803,441.91	19,803,441.91	19,803,441.91	19,803,441.91	19,803,441.91	19,803,441.91	19,803,441.91	19,803,441.91	19,803,441.91	19,803,441.91	19,803,441.91	19,803,441.91
HACIENDA PÚBLICA / PATRIMONIO CONTRIBUIDO	0.00	0.00	0.00	0.00	0.00	0.00	0.00	0.00	0.00	0.00	0.00	0.00
DONACIONES DE CAPITAL	0.00	0.00	0.00	0.00	0.00	0.00	0.00	0.00	0.00	0.00	0.00	0.00
ACTUALIZACIONES DEL LA HACIENDA PÚBLICA/PATRIMONIO	0.00	0.00	0.00	0.00	0.00	0.00	0.00	0.00	0.00	0.00	0.00	0.00
HACIENDA PÚBLICA / PATRIMONIO GENERADO	19,803,441.91	19,803,441.91	19,803,441.91	19,803,441.91	19,803,441.91	19,803,441.91	19,803,441.91	19,803,441.91	19,803,441.91	19,803,441.91	19,803,441.91	19,803,441.91
PATRIMONIO ACUMULADO	19,803,441.91	19,803,441.91	19,803,441.91	19,803,441.91	19,803,441.91	19,803,441.91	19,803,441.91	19,803,441.91	19,803,441.91	19,803,441.91	19,803,441.91	19,803,441.91
RESULTADO DEL EJERCICIO AHORRO / DESAHORRO	0.00	0.00	0.00	0.00	0.00	0.00	0.00	0.00	0.00	0.00	0.00	0.00
TOTAL PASIVO MAS HACIENDA PUBLICA/PATRIMONIO	19,803,441.91	19,803,441.91	19,803,441.91	19,803,441.91	19,803,441.91	19,803,441.91	19,803,441.91	19,803,441.91	19,803,441.91	19,803,441.91	19,803,441.91	19,803,441.91

MUNICIPIO DE DURANGO
DIRECCIÓN MUNICIPAL DE ADMINISTRACIÓN Y FINANZAS
ESTADOS DE SITUACIÓN FINANCIERA 2016
FORTASEG 2016

NOMBRE	ENERO	FEBRERO	MARZO	ABRIL	MAYO	JUNIO	JULIO	AGOSTO	SEPTIEMBRE	OCTUBRE	NOVIEMBRE	DICIEMBRE
ACTIVO CIRCULANTE	**0.00**	**0.00**	**974.41**	**13,107,715.54**	**13,110,548.04**	**13,113,289.63**	**13,115,732.18**	**12,517,601.94**	**12,519,715.68**	**12,299,034.58**	**20,891,059.35**	**486,648.48**
EFECTIVO Y EQUIVALENTE DE EFECTIVO	**0.00**	**0.00**	**974.41**	**11,747,715.54**	**11,750,548.04**	**11,753,289.63**	**8,794,804.68**	**8,196,874.44**	**8,198,788.18**	**6,840,914.13**	**17,930,131.85**	**486,041.36**
EFECTIVO	0.00	0.00	0.00	0.00	0.00	0.00	0.00	0.00	0.00	0.00	0.00	0.00
BANCOS TESORERIA	0.00	0.00	974.41	11,747,715.54	11,750,548.04	11,753,289.63	8,794,804.68	8,196,874.44	8,198,788.18	6,840,914.13	17,930,131.85	486,041.36
EFECTIVO O EQUIVALENTES DE EFECTIVO A RECIBIR	**0.00**	**0.00**	**0.00**	**0.00**	**0.00**	**0.00**	**0.00**	**0.00**	**0.00**	**0.00**	**0.00**	**400,607.10**
DEUDORES DIVERSOS	0.00	0.00	0.00	0.00	0.00	0.00	0.00	0.00	0.00	0.00	0.00	400,607.10
DERECHOS A RECIBIR BIENES O SERVICIOS	**0.00**	**0.00**	**0.00**	**1,360,000.00**	**1,360,000.00**	**1,360,000.00**	**4,320,927.50**	**4,320,927.50**	**4,320,927.50**	**5,456,120.45**	**2,960,927.50**	**0.00**
ANTICIPO A CORTO PLAZO	0.00	0.00	0.00	1,360,000.00	1,360,000.00	1,360,000.00	4,320,927.50	4,320,927.50	4,320,927.50	5,456,120.45	2,960,927.50	0.00
ACTIVO NO CIRCULANTE	**0.00**	**0.00**	**0.00**	**0.00**	**0.00**	**0.00**	**0.00**	**0.00**	**0.00**	**0.00**	**2,274,385.90**	**4,654,065.90**
BIENES INMUEBLES	**0.00**	**0.00**	**0.00**	**0.00**	**0.00**	**0.00**	**0.00**	**0.00**	**0.00**	**0.00**	**0.00**	**0.00**
BIENES MUEBLES	**0.00**	**0.00**	**0.00**	**0.00**	**0.00**	**0.00**	**0.00**	**0.00**	**0.00**	**0.00**	**2,274,385.90**	**4,654,065.90**
MOBILIARIO Y EQUIPO DE ADMINISTRACION	0.00	0.00	0.00	0.00	0.00	0.00	0.00	0.00	0.00	0.00	0.00	577,680.00
MOBILIARIO Y EQUIPO EDUCACIONAL Y RECREATIVO	0.00	0.00	0.00	0.00	0.00	0.00	0.00	0.00	0.00	0.00	1,499,749.50	1,499,749.50
EQUIPO DE TRANSPORTE	0.00	0.00	0.00	0.00	0.00	0.00	0.00	0.00	0.00	0.00	0.00	1,812,000.00
MAQUINARIA, OTROS EQUIPOS Y HERRAMIENTAS	0.00	0.00	0.00	0.00	0.00	0.00	0.00	0.00	0.00	0.00	774,636.40	774,636.40
TOTAL ACTIVO	**0.00**	**0.00**	**974.41**	**13,107,715.54**	**13,110,548.04**	**13,113,289.63**	**13,115,732.18**	**12,517,601.94**	**12,519,715.68**	**12,299,034.58**	**23,165,445.25**	**5,550,714.38**
PASIVO CIRCULANTE	**0.00**	**0.00**	**1,426.81**	**4,452.84**	**7,285.34**	**10,027.13**	**12,469.48**	**14,549.56**	**16,463.30**	**18,362.64**	**2,987,941.14**	**9,521.73**
CUENTAS POR PAGAR A CORTO PLAZO	**0.00**	**0.00**	**1,426.81**	**4,452.84**	**7,285.34**	**10,027.13**	**12,469.48**	**14,549.56**	**16,463.30**	**18,362.64**	**2,987,941.14**	**9,521.73**
PROVEEDORES	0.00	0.00	0.00	0.00	0.00	0.00	0.00	0.00	0.00	0.00	2,960,927.50	0.00
OTRAS DEUDAS POR PAGAR	0.00	0.00	1,426.81	4,452.84	7,285.34	10,027.13	12,469.48	14,549.56	16,463.30	18,362.64	27,013.64	9,521.73
TOTAL PASIVO	**0.00**	**0.00**	**1,426.81**	**4,452.84**	**7,285.34**	**10,027.13**	**12,469.48**	**14,549.56**	**16,463.30**	**18,362.64**	**2,987,941.14**	**9,521.73**
HACIENDA PÚBLICA / PATRIMONIO	**0.00**	**0.00**	**-452.40**	**13,103,262.70**	**13,103,262.70**	**13,103,262.70**	**13,103,262.70**	**12,503,252.38**	**12,503,252.38**	**12,280,871.94**	**20,177,504.11**	**5,541,192.63**
HACIENDA PÚBLICA / PATRIMONIO GENERADO	**0.00**	**0.00**	**-452.40**	**13,103,262.70**	**13,103,262.70**	**13,103,262.70**	**13,103,262.70**	**12,503,252.38**	**12,503,252.38**	**12,280,871.94**	**20,177,504.11**	**5,541,192.63**
PATRIMONIO ACUMULADO	0.00	0.00	0.00	0.00	0.00	0.00	0.00	0.00	0.00	0.00	0.00	0.00
RESULTADO DEL EJERCICIO AHORRO / DESAHORRO	0.00	0.00	-452.40	13,103,262.70	13,103,262.70	13,103,262.70	13,103,262.70	12,503,252.38	12,503,252.38	12,280,871.94	20,177,504.11	5,541,192.63
TOTAL PASIVO MÁS HACIENDA PUBLICA/PATRIMONIO	**0.00**	**0.00**	**974.41**	**13,107,715.54**	**13,110,548.04**	**13,113,289.63**	**13,115,732.18**	**12,517,601.94**	**12,519,715.68**	**12,299,034.58**	**23,165,445.25**	**5,550,714.38**

ESTADO DE DURANGO
MUNICIPIO: DURANGO

ESTADO DE SITUACIÓN FINANCIERA
AL 31 DE DICIEMBRE DE 2014 - 2016

GOBIERNO CIUDADANO DURANGO

ACTIVO

	2014		2015		2016	
ACTIVO CIRCULANTE						
Efectivo y Equivalente de Efectivo		106,857,784.11		109,151,823.99		177,954,030.88
Efectivo	0.00		0.00		0.00	
Bancos Tesorería	105,097,727.67		105,381,013.21		169,811,957.76	
Depósitos de Fondos de Terceros	1,560,056.44		3,770,810.78		8,182,073.13	
Efectivo o Equivalente de Efectivo a Recibir		9,923,360.82		12,384,596.70		5,647,316.28
Inversiones Financieras	0.00		0.00		0.00	
Cuentas por Cobrar	784,000.00		0.00		0.00	
Deudores Diversos	6,253,330.48		9,650,222.76		2,941,785.20	
Prestamos Otorgados	2,888,030.34		2,744,375.94		2,685,531.08	
Otros Deudores Diversos	0.00		0.00		0.00	
Derechos a Recibir Bienes o Servicios		8,395.49		0.00		0.00
Anticipos a Corto Plazo	8,395.49		0.00		0.00	
Otros Derechos a Recibir Bienes O Servicios	0.00		0.00		0.00	
Almacenes		23,100.31		23,100.31		23,100.31
Almacenes de Materiales y Suministros de Consumo	23,100.31		23,100.31		23,100.31	
Otros Activos Circulantes		0.00		0.00		0.00
TOTAL DE ACTIVOS CIRCULANTES		116,812,640.73		121,559,523.00		183,624,447.47
ACTIVO NO CIRCULANTE						
Bienes Inmuebles		782,340,138.16		894,461,899.24		2,105,916,040.23
Terrenos	479,428,773.54		605,332,838.40		1,710,812,944.42	
Viviendas	0.00		0.00		0.00	
Edificios no Residenciales	143,032,619.62		139,363,273.82		227,133,514.26	
Infraestructura	115,721,450.23		138,582,248.68		159,737,340.35	
Construcciones en Proceso en Bienes de Dominio Público	44,157,284.77		11,183,638.34		8,232,241.20	
Construcciones en Proceso en Bienes Propios	0.00		0.00		0.00	
Acciones de Fomento	0.00		0.00		0.00	
Bienes Muebles		61,204,154.97		62,331,561.52		67,162,299.80
Mobiliario y Equipo de Administración	14,381,767.07		14,002,445.83		12,724,784.04	
Mobiliario y Equipo Educacional y Recreativo	754,609.37		779,849.46		2,158,545.92	
Equipo e Instrumental Medico y de Laboratorio	457,443.65		416,261.64		361,562.15	
Equipo de Transporte	38,555,653.07		32,232,307.15		21,483,575.74	
Equipo de Defensa y Seguridad	1,919,895.44		1,582,501.02		1,283,768.23	
Maquinaria, Otros Equipos y Herramientas	4,998,211.18		32,771,618.07		28,590,222.36	
Colecciones, Obras de Arte y Objetos Valiosos	0.00		0.00		0.00	
Activos Biológicos	156,475.01		548,658.35		549,808.36	
Activos Intangibles		2,871,206.10		3,385,902.38		2,127,948.04
Software	2,871,206.10		3,385,902.38		2,127,948.04	
Licencias	0.00		0.00		0.00	
TOTAL DE ACTIVOS NO CIRCULANTES		846,415,499.23		980,179,463.14		2,175,206,279.07
TOTAL DE ACTIVO		963,028,139.96		1,101,748,986.14		2,358,830,726.54

PASIVO

	2014		2015		2016	
PASIVO CIRCULANTE						
Cuentas por Pagar a Corto Plazo		62,233,109.69		41,705,026.97		51,999,568.27
Servicios Personales	7,670.00		20,075.60		2,198,949.63	
Proveedores y Otras Deudas por Pagar	41,511,365.44		28,754,974.18		21,937,196.32	
Contratistas por Obras Públicas	383,822.11		1,868,300.56		6,403,358.15	
Transferencias Otorgadas	0.00		0.00		0.00	
Retenciones y Contribuciones por Pagar a Corto Plazo	20,330,252.14		11,060,676.63		20,590,067.17	
Otras Cuentas por Pagar a Corto Plazo		25,880,000.00		0.00		0.00
Otros Pasivos a Corto Plazo		0.00		0.00		0.00
Ingresos Por Clasificar	0.00		0.00		0.00	
Porción a Corto Plazo de la Deuda a Largo Plazo		0.00		0.00		0.00
Deuda Pública Interna	0.00		0.00		0.00	
TOTAL PASIVO CIRCULANTE		87,233,109.69		41,705,026.97		51,999,568.27
PASIVO NO CIRCULANTE						
Cuentas Por Pagar a Largo Plazo		0.00		0.00		0.00
Proveedores	0.00		0.00		0.00	
Contratistas de Obras Públicas	0.00		0.00		0.00	
Deuda Pública a Largo Plazo		541,103,912.17		499,239,094.27		453,832,616.18
Deuda Pública Interna	541,103,912.17		499,239,094.27		453,832,616.18	
Otros Pasivos a Largo Plazo		0.00		0.00		0.00
TOTAL DE PASIVO NO CIRCULANTE		541,103,912.17		499,239,094.27		453,832,616.18
TOTAL PASIVO		628,337,021.86		540,944,121.24		504,832,184.45
HACIENDA PÚBLICA/PATRIMONIO						
Hacienda Pública/Patrimonio Contribuido		75,368,814.49		202,726,537.91		1,405,902,313.11
Donaciones De Capital	75,368,814.49		202,726,537.91		1,405,902,313.11	
Actualizaciones de Hacienda Pública/Patrimonio	0.00		0.00		0.00	
Hacienda Pública Patrimonio Generado		259,324,303.61		358,075,328.99		447,096,228.98
Patrimonio Acumulado	113,895,847.92		216,701,955.44		354,616,522.24	
Resultado del Ejercicio Ahorro/Desahorro	145,428,455.69		141,374,370.55		93,379,706.74	
HACIENDA PÚBLICA/PATRIMONIO TOTAL		334,691,118.10		560,804,866.90		1,853,898,542.09
TOTAL DE PASIVO Y HACIENDA PÚBLICA/PATRIMONIO TOTAL		963,028,139.96		1,101,748,986.14		2,358,830,726.54

ESTADO DE DURANGO
MUNICIPIO: DURANGO

Durango

ESTADO DE ACTIVIDADES
DEL 01 DE ENERO AL 31 DE DICIEMBRE DE 2014 - 2016

GOBIERNO CIUDADANO DURANGO

	2014		2015		2016	
INGRESOS Y OTROS BENEFICIOS						
Ingresos de la Gestión						
Impuestos		343,745,344.87		382,772,379.19		415,498,232.01
Impuesto Sobre los Ingresos	1,572,248.29		1,577,555.56		1,639,112.75	
Impuestos Sobre el Patrimonio	235,992,486.67		251,588,495.64		269,255,067.02	
Impuestos Sobre La Producción, El Consumo y las Transacciones	78,698,834.12		92,532,703.34		100,558,184.76	
Accesorios de los Impuestos	27,481,775.79		37,073,624.65		44,045,867.48	
Contribuciones de Mejoras		0.00		0.00		0.00
Derechos		181,731,842.75		186,781,228.49		205,598,718.24
Productos de Tipo Corriente		7,641,526.71		7,485,268.18		11,739,313.84
Aprovechamientos de Tipo Corriente		49,767,645.75		64,871,888.05		63,293,702.06
Participaciones y Aportaciones		1,304,088,817.80		1,409,697,816.65		1,235,687,730.63
Participaciones	644,418,467.34		687,469,246.59		753,082,496.68	
Aportaciones	476,313,542.00		497,394,330.00		404,345,955.00	
Convenios	183,356,808.46		224,834,240.06		78,259,278.95	
Otros Ingresos y Beneficios						
Ingresos Financieros		0.00		0.00		0.00
Intereses Ganados de Valores, Créditos, Bonos y Otros	0.00		0.00		0.00	
Otros Ingresos Financieros	0.00		0.00		0.00	
Otros Ingresos y Beneficios Varios		0.00		0.00		0.00
TOTAL DE INGRESOS		1,886,975,177.88		2,051,608,580.56		1,931,817,696.78
GASTOS Y OTRAS PERDIDAS						
Gastos de Funcionamiento		1,130,860,846.00		1,197,127,205.55		1,262,900,813.61
Servicios Personales	673,598,771.02		681,298,126.16		748,340,800.92	
Materiales y Suministros	92,464,509.87		120,615,790.35		108,633,323.72	
Servicios Generales	364,797,565.11		395,213,289.04		405,926,688.97	
Participaciones, Aportaciones		0.00		0.00		0.00
Inversión Publica		234,893,543.87		305,921,615.59		139,778,042.33
Inversión Pública	227,956,227.87		297,771,021.59		133,370,288.33	
Acciones de Fomento	6,937,316.00		8,150,594.00		6,407,754.00	
Transferencias, Asignaciones, Subsidios y Otras Ayudas		294,916,265.42		344,710,779.00		363,413,460.86
Transferencias Otorgadas a Entidades Paraestatales	72,003,367.97		90,384,033.30		91,873,894.01	
Subsidios y Subvenciones	167,698,131.22		189,854,286.12		204,089,436.86	
Ayudas Sociales	54,450,959.31		63,588,654.09		66,583,816.26	
Pensiones y Jubilaciones	763,806.92		883,805.49		866,313.71	
Intereses, comisiones y Otros Gastos de la Deuda Pública		31,855,563.31		30,061,554.63		31,319,226.46
Otros Gastos y Perdidas Extraordinarios		49,220,503.59		32,413,055.04		41,026,446.78
TOTAL DE GASTOS Y OTRAS PERDIDAS		1,741,546,722.19		1,910,234,210.01		1,838,437,990.04
AHORRO / DESAHORRO NETO DEL EJERCICIO		145,428,455.69		141,374,370.55		93,379,706.74

ESTADO DE DURANGO

MUNICIPIO: DURANGO

ESTADO FLUJO DE EFECTIVO
DEL 01 DE ENERO AL 31 DE DICIEMBRE DE 2014 - 2016

Durango

	2014	2015	2016
FLUJO DE EFECTIVO DE LAS ACTIVIDADES DE GESTIÓN			
ORIGEN	**1,886,975,177.88**	**2,051,608,580.56**	**1,931,817,696.78**
IMPUESTOS	343,745,344.87	382,772,379.19	415,498,232.01
CONTRIBUCIONES DE MEJORAS	0.00	0.00	0.00
DERECHOS	181,731,842.75	186,781,228.49	205,598,718.24
PRODUCTOS DE TIPO CORRIENTE	7,641,526.71	7,485,268.18	11,739,313.84
APROVECHAMIENTOS DE TIPO CORRIENTE	49,767,645.75	64,871,888.05	63,293,702.06
OTRAS CONTRIBUCIONES CAUSADAS EN EJERCICIOS ANTERIORES	0.00	0.00	0.00
PARTICIPACIONES Y APORTACIONES			
PARTICIPACIONES	644,418,467.34	687,469,246.59	753,082,496.68
APORTACIONES	476,313,542.00	497,394,330.00	404,345,955.00
CONVENIOS	183,356,808.46	224,834,240.06	78,259,278.95
OTROS INGRESOS	0.00	0.00	0.00
APLICACIÓN	**1,741,546,722.19**	**1,910,234,210.01**	**1,838,437,990.04**
SERVICIOS PERSONALES	673,598,771.02	681,298,126.16	748,340,600.92
MATERIALES Y SUMINISTROS	92,464,509.87	120,615,790.35	108,633,323.72
SERVICIOS GENERALES	364,797,565.11	395,213,289.04	405,926,688.97
PARTICIPACIONES Y APORTACIONES	0.00	0.00	0.00
INVERSIÓN PÚBLICA	234,893,543.87	305,921,615.59	139,778,042.33
TRANSFERESNCIAS, ASIGNACIONES Y SUBSIDIOS Y OTRAS AYUDAS			0.00
TRANSFERENCIAS AL RESTO DEL SECTOR PÚBLICO	72,003,367.97	90,384,033.30	91,873,894.01
SUBSIDIOS Y SUBVENCIONES	167,698,131.22	189,854,286.12	204,089,436.86
AYUDAS SOCIALES	54,450,959.31	63,588,654.09	66,583,816.28
PENSIONES Y JUBILACIONES	763,806.92	883,805.49	866,313.71
INTERESES COMISIONES Y OTROS GASTOS DE LA DEUDA PÚBLICA	31,655,563.31	30,061,554.83	31,319,226.46
OTROS GASTOS Y PERDIDAS EXTRAORDINARIAS	**49,220,503.58**	**32,413,055.04**	**41,026,446.78**
FLUJO NETO DE EFECTIVO POR ACTIVIDAD DE OPERACIONES	**145,428,455.69**	**141,374,370.55**	**93,379,706.74**
FLUJO DE EFECTIVO DE LAS ACTIVIDADES DE INVERSIÓN			
ORIGEN	**-319,867,537.17**	**157,424,048.88**	**1,199,713,970.45**
CONTRIBUCIONES DE CAPITAL	-319,867,537.17	157,424,048.88	1,199,713,970.45
VENTA DE ACTIVOS FIJOS	0.00	0.00	0.00
OTROS			
APLICACIÓN	**-14,645,426.19**	**-133,763,963.91**	**-1,195,026,815.93**
BIENES INMUEBLES Y MUEBLES	9,768,585.40	-166,737,610.34	-1,197,978,213.07
CONSTRUCCIONES EN PROCESO (OBRA PÚBLICA)	-24,414,011.59	32,973,646.43	2,951,397.14
OTROS	0.00	0.00	0.00
FLUJO NETO DE EFECTIVO POR ACTIVIDADES DE INVERSIÓN	**-334,512,963.36**	**23,660,084.97**	**4,687,154.52**
FLUJO DE EFECTIVO DE LAS ACTIVIDADES DE FINANCIAMIENTO			
ORIGEN	**288,171,191.82**	**-22,565,066.06**	**22,999,602.58**
ENDEUDAMIENTO NETO			
INTERNO	0.00	-25,000,000.00	0.00
INCREMENTO DE OTROS PASIVOS	7,594,183.65	1,497,884.05	16,212,320.16
DISMINUCION DE ACTIVOS FINANCIEROS	280,577,008.17	934,049.89	6,787,282.42
APLICACIÓN	**-28,716,468.72**	**-67,287,676.95**	**-52,224,256.95**
INCREMENTO DE ACTIVOS FINANCIEROS	-3,360,510.82	-3,396,892.28	0.00
SERVICIO DE DEUDA			
INTERNO	23,139,172.29	-41,864,817.90	-45,406,478.09
DISMINUCIÓN DE OTROS PASIVOS	-48,495,130.19	-22,025,966.77	-6,817,778.86
FLUJO NETO DE EFECTIVO POR ACTIVIDADES DE FINANCIAMIENTO	**259,454,723.10**	**-89,855,743.01**	**-29,224,654.37**
	70,370,215.43	**75,178,712.51**	**68,842,206.89**
EFECTIVO Y EQUIVALENTE AL EFECTIVO AL INICIO DEL PERIODO	**36,287,568.68**	**33,973,111.48**	**109,151,823.99**
EFECTIVO Y EQUIVALENTE AL EFECTIVO AL FINAL DEL PERIODO	**106,657,784.11**	**109,151,823.99**	**177,994,030.88**

GOBIERNO CIUDADANO DE DURANGO

4

ESTADO DE DEUDA PÚBLICA AL 31 DE DICIEMBRE DE 2016

Gobierno Municipal de Durango

MUNICIPIO DE DURANGO
DIRECCIÓN MUNICIPAL DE ADMINISTRACIÓN Y FINANZAS

ESTADO DE DEUDA PUBLICA AL 31 DE DICIEMBRE DE 2016
(DEUDA A LARGO PLAZO)

DEUDA PÚBLICA AL 1o. DE ENERO DE 2016			**499,239,094.27**
CRÉDITO No. 7725	REESTRUCTURACIÓN	80,825,595.43	
CRÉDITO No. 7726	REESTRUCTURACIÓN	41,251,143.65	
CRÉDITO No. 8708	INVERSIONES PÚBLICAS PRODUCTIVAS	42,013,598.34	
CRÉDITO No. 8752	INVERSIONES PÚBLICAS PRODUCTIVAS	77,386,800.00	
CRÉDITO No. 8934	INVERSIONES PÚBLICAS PRODUCTIVAS	41,414,082.50	
CRÉDITO No. 9676	INVERSIONES PÚBLICAS PRODUCTIVAS	43,545,892.42	
CRÉDITO No. 10558	MODERNIZACION DE ALUMBRADO PUBLICO	7,515,166.09	
CRÉDITO No. 10618	MODERNIZACION DE ALUMBRADO PUBLICO	3,986,199.43	
CRÉDITO No. 10630	MODERNIZACION DE ALUMBRADO PUBLICO	26,074,464.87	
CRÉDITO No. 10666	MODERNIZACION DE ALUMBRADO PUBLICO	734,014.59	
CRÉDITO No. BANORTE 2012	INVERSIONES PÚBLICAS PRODUCTIVAS	38,483,182.00	
CRÉDITO No. 11226	INVERSIONES PÚBLICAS PRODUCTIVAS	37,932,905.57	
CRÉDITO No. 11870	INVERSIONES PÚBLICAS PRODUCTIVAS	29,163,177.38	
CRÉDITO BANORTE 2014	INVERSIONES PÚBLICAS PRODUCTIVAS	28,912,872.00	
(-) AMORTIZACIÓN DEUDA PÚBLICA EN EL PERIODO DEL 1o. ENERO AL 31 DE DICIEMBRE DE 2016			**45,406,478.09**
CRÉDITO No. 7725	REESTRUCTURACIÓN	3,450,488.53	
CRÉDITO No. 7726	REESTRUCTURACIÓN	1,761,033.71	
CRÉDITO No. 8708	INVERSIONES PÚBLICAS PRODUCTIVAS	1,795,173.25	
CRÉDITO No. 8752	INVERSIONES PÚBLICAS PRODUCTIVAS	8,598,529.00	
CRÉDITO No. 8934	INVERSIONES PÚBLICAS PRODUCTIVAS	2,342,273.65	
CRÉDITO No. 9676	INVERSIONES PÚBLICAS PRODUCTIVAS	2,057,782.12	
CRÉDITO No. 10558	MODERNIZACION DE ALUMBRADO PUBLICO	3,706,252.85	
CRÉDITO No. 10618	MODERNIZACION DE ALUMBRADO PUBLICO	1,965,873.11	
CRÉDITO No. 10630	MODERNIZACION DE ALUMBRADO PUBLICO	12,859,138.20	
CRÉDITO No. 10666	MODERNIZACION DE ALUMBRADO PUBLICO	361,993.81	
CRÉDITO No. BANORTE 2012	INVERSIONES PÚBLICAS PRODUCTIVAS	3,370,776.00	
CRÉDITO No. 11226	INVERSIONES PÚBLICAS PRODUCTIVAS	1,211,872.73	
CRÉDITO No. 11870	INVERSIONES PÚBLICAS PRODUCTIVAS	826,683.13	
CRÉDITO BANORTE 2014	INVERSIONES PÚBLICAS PRODUCTIVAS	1,098,608.00	
DEUDA PÚBLICA AL 31 DE DICIEMBRE DE 2016			**453,832,616.18**
CRÉDITO No. 7725	REESTRUCTURACIÓN	77,375,106.90	
CRÉDITO No. 7726	REESTRUCTURACIÓN	39,490,109.94	
CRÉDITO No. 8708	INVERSIONES PÚBLICAS PRODUCTIVAS	40,218,425.09	
CRÉDITO No. 8752	INVERSIONES PÚBLICAS PRODUCTIVAS	68,788,271.00	
CRÉDITO No. 8934	INVERSIONES PÚBLICAS PRODUCTIVAS	39,071,808.85	
CRÉDITO No. 9676	INVERSIONES PÚBLICAS PRODUCTIVAS	41,488,110.30	
CRÉDITO No. 10558	MODERNIZACION DE ALUMBRADO PUBLICO	3,808,913.24	

MUNICIPIO DE DURANGO
DIRECCIÓN MUNICIPAL DE ADMINISTRACIÓN Y FINANZAS

ESTADO DE DEUDA PUBLICA AL 31 DE DICIEMBRE DE 2016
(DEUDA A LARGO PLAZO)

CRÉDITO No. 10618	MODERNIZACION DE ALUMBRADO PUBLICO	2,020,326.32
CRÉDITO No. 10630	MODERNIZACION DE ALUMBRADO PUBLICO	13,215,326.67
CRÉDITO No. 10666	MODERNIZACION DE ALUMBRADO PUBLICO	372,020.78
CRÉDITO BANORTE 2012	INVERSIONES PÚBLICAS PRODUCTIVAS	35,112,406.00
CRÉDITO No. 11226	INVERSIONES PÚBLICAS PRODUCTIVAS	36,721,032.84
CRÉDITO No. 11870	INVERSIONES PÚBLICAS PRODUCTIVAS	28,336,494.25
CRÉDITO BANORTE 2014	INVERSIONES PÚBLICAS PRODUCTIVAS	27,814,264.00

DURANGO, DGO. DICIEMBRE DE 2016

DIRECTOR MUNICIPAL DE ADMINISTRACIÓN Y FINANZAS
L.A.E. FRANCISCO BUENO AYUP

MUNICIPIO DE DURANGO
DIRECCIÓN MUNICIPAL DE ADMINISTRACIÓN Y FINANZAS

ESTADO DE DEUDA PUBLICA AL 31 DE DICIEMBRE DE 2016
(DEUDA A LARGO PLAZO)

CRÉDITO No. 10618	MODERNIZACION DE ALUMBRADO PUBLICO	2,020,326.32
CRÉDITO No. 10630	MODERNIZACION DE ALUMBRADO PUBLICO	13,215,326.67
CRÉDITO No. 10666	MODERNIZACION DE ALUMBRADO PUBLICO	372,020.78
CRÉDITO BANORTE 2012	INVERSIONES PÚBLICAS PRODUCTIVAS	35,112,406.00
CRÉDITO No. 11226	INVERSIONES PÚBLICAS PRODUCTIVAS	36,721,032.84
CRÉDITO No. 11870	INVERSIONES PÚBLICAS PRODUCTIVAS	28,336,494.25
CRÉDITO BANORTE 2014	INVERSIONES PÚBLICAS PRODUCTIVAS	27,814,264.00

DURANGO, DGO. DICIEMBRE DE 2016

DIRECTOR MUNICIPAL DE ADMINISTRACIÓN Y FINANZAS
L.A.E. FRANCISCO BUENO AYÚP

MUNICIPIO DE DURANGO

DIRECCION MUNICIPAL DE ADMINISTRACION Y FINANZAS

REPORTE ANALITICO DE LA DEUDA

AL 31 DE DICIEMBRE DE 2016

CONCEPTO	Saldos al momento "n-1 del periodo"	Amortización Bruta	Endeudamiento neto del periodo	Variación del endeudamiento del periodo	Saldos al momento N del periodo
DEUDA PÚBLICA					
CORTO PLAZO					
DEUDA PÚBLICA INTERIOR					
Porción A Corto Plazo De La Deuda Publica Interna	45,253,340.03	45,406,478.09	153,138.06	0.00	0.00
Titulos Y Valores De La Deuda Publica Interna A Corto Plazo	0.00	0.00	0.00	0.00	0.00
DEUDA PÚBLICA EXTERIOR					
Titulos Y Valores De La Deuda Publica Externa A Corto Plazo	0.00	0.00	0.00	0.00	0.00
SUBTOTAL CORTO PLAZO	**45,253,340.03**	**45,406,478.09**	**153,138.06**	**0.00**	**0.00**
LARGO PLAZO					
DEUDA PÚBLICA INTERIOR					
Titulos Y Valores De La Deuda Publica Interna A Largo Plazo	0.00	0.00	0.00	0.00	0.00
Prestamos De La Deuda Publica Interna Por Pagar A Largo Plazo	453,985,754.24	0.00	0.00	-153,138.06	453,832,616.18
DEUDA PÚBLICA EXTERIOR					
Titulos Y Valores De La Deuda Publica Externa A Largo Plazo	0.00	0.00	0.00	0.00	0.00
Prestamos De La Deuda Publica Externa Por Pagar A Largo Plazo	0.00	0.00	0.00	0.00	0.00
SUBTOTAL A LARGO PLAZO	**453,985,754.24**	**0.00**	**0.00**	**-153,138.06**	**453,832,616.18**
OTROS PASIVOS					
Cuentas Por Pagar A Corto Plazo	41,705,026.97	0.00	9,394,541.30	0.00	51,099,568.27
Documentos Por Pagar A Corto Plazo	0.00	0.00	0.00	0.00	0.00
Pasivos Diferidos A Corto Plazo	0.00	0.00	0.00	0.00	0.00
Fondos Y Bienes De Terceros En Administración Y/O En Garantía A Corto Plazo	0.00	0.00	0.00	0.00	0.00
Provisiones A Corto Plazo	0.00	0.00	0.00	0.00	0.00
Otros Pasivos A Corto Plazo	0.00	0.00	0.00	0.00	0.00
Cuentas Por Pagar A Largo Plazo	0.00	0.00	0.00	0.00	0.00
Documentos Por Pagar A Largo Plazo	0.00	0.00	0.00	0.00	0.00
Pasivos Diferidos A Largo Plazo	0.00	0.00	0.00	0.00	0.00
Fondos Y Bienes De Terceros En Administración Y/O En Garantía A Largo Plazo	0.00	0.00	0.00	0.00	0.00
Provisiones A Largo Plazo	0.00	0.00	0.00	0.00	0.00
SUBTOTAL OTROS PASIVOS	**41,705,026.97**	**0.00**	**9,394,541.30**	**0.00**	**51,099,568.27**
TOTAL DEUDA Y OTROS PASIVOS	**540,944,121.24**	**45,406,478.09**	**9,547,679.36**	**-153,138.06**	**504,932,184.45**

DIRECTOR MUNICIPAL DE ADMINISTRACIÓN Y FINANZAS

L.A.E. FRANCISCO BUENO AYUP

MUNICIPIO DE DURANGO
DIRECCION MUNICIPAL DE ADMINISTRACION Y FINANZAS
REPORTE ANALITICO DE LA DEUDA
AL 31 DE DICIEMBRE DE 2016

CONCEPTO	Saldos al momento "n-1 del periodo"	Amortización Bruta	Endeudamiento neto del periodo	Variación del endeudamiento del periodo	Saldos al momento N del periodo
DEUDA PÚBLICA					
CORTO PLAZO					
DEUDA PÚBLICA INTERIOR					
Porción A Corto Plazo De La Deuda Publica Interna	45,253,340.03	45,406,478.09	153,138.06	0.00	0.00
Títulos Y Valores De La Deuda Publica Interna A Corto Plazo	0.00	0.00	0.00	0.00	0.00
DEUDA PÚBLICA EXTERIOR					
Títulos Y Valores De La Deuda Publica Externa A Corto Plazo	0.00	0.00	0.00	0.00	0.00
SUBTOTAL CORTO PLAZO	**45,253,340.03**	**45,406,478.09**	**153,138.06**	**0.00**	**0.00**
LARGO PLAZO					
DEUDA PÚBLICA INTERIOR					
Títulos Y Valores De La Deuda Publica Interna A Largo Plazo	0.00	0.00	0.00	0.00	0.00
Prestamos De La Deuda Publica Interna Por Pagar A Largo Plazo	453,985,754.24	0.00	0.00	-153,138.06	453,832,616.18
DEUDA PÚBLICA EXTERIOR					
Títulos Y Valores De La Deuda Publica Externa A Largo Plazo	0.00	0.00	0.00	0.00	0.00
Prestamos De La Deuda Publica Externa Por Pagar A Largo Plazo	0.00	0.00	0.00	0.00	0.00
SUBTOTAL A LARGO PLAZO	**453,985,754.24**	**0.00**	**0.00**	**-153,138.06**	**453,832,616.18**
OTROS PASIVOS					
Cuentas Por Pagar A Corto Plazo	41,705,026.97	0.00	9,394,541.30	0.00	51,099,568.27
Documentos Por Pagar A Corto Plazo	0.00	0.00	0.00	0.00	0.00
Pasivos Diferidos A Corto Plazo	0.00	0.00	0.00	0.00	0.00
Fondos Y Bienes De Terceros En Administración Y/O En Garantía A Corto Plazo	0.00	0.00	0.00	0.00	0.00
Provisiones A Corto Plazo	0.00	0.00	0.00	0.00	0.00
Otros Pasivos A Corto Plazo	0.00	0.00	0.00	0.00	0.00
Cuentas Por Pagar A Largo Plazo	0.00	0.00	0.00	0.00	0.00
Documentos Por Pagar A Largo Plazo	0.00	0.00	0.00	0.00	0.00
Pasivos Diferidos A Largo Plazo	0.00	0.00	0.00	0.00	0.00
Fondos Y Bienes De Terceros En Administración Y/O En Garantía A Largo Plazo	0.00	0.00	0.00	0.00	0.00
Provisiones A Largo Plazo	0.00	0.00	0.00	0.00	0.00
SUBTOTAL OTROS PASIVOS	**41,705,026.97**	**0.00**	**9,394,541.30**	**0.00**	**51,099,568.27**
TOTAL DEUDA Y OTROS PASIVOS	**540,944,121.24**	**45,406,478.09**	**9,547,679.36**	**-153,138.06**	**504,932,184.45**

DIRECTOR MUNICIPAL DE ADMINISTRACIÓN Y FINANZAS
L.A.E. FRANCISCO BUENO AYUP

GOBIERNO CIUDADANO DE DURANGO

5
INGRESOS Y EGRESOS MENSUALES 2016

Gobierno Municipal de Durango

MUNICIPIO DE DURANGO
DIRECCION MUNICIPAL DE ADMINISTRACIÓN Y FINANZAS

INGRESOS Y EGRESOS DEL 1o. DE ENERO AL 31 DE DICIEMBRE DE 2016

CTA	NOMBRE	ENERO	FEBRERO	MARZO	ABRIL	MAYO	JUNIO	JULIO	AGOSTO	SEPTIEMBRE	OCTUBRE	NOVIEMBRE	DICIEMBRE	ACUMULADO
	INGRESOS													
41110000	IMPUESTO SOBRE LOS INGRESOS	50,581.00	75,461.00	104,049.00	145,934.00	143,439.00	134,142.00	138,788.00	121,866.00	247,039.50	150,795.25	93,083.00	225,935.00	1,639,112.75
41111000	Sobre Diversiones y Espectáculos Públicos	50,581.00	75,461.00	104,049.00	145,934.00	143,439.00	134,142.00	138,788.00	121,866.00	247,039.50	150,795.25	93,083.00	225,935.00	1,639,112.75
41120000	IMPUESTOS SOBRE EL PATRIMONIO	148,857,017.87	22,287,720.10	16,131,795.03	9,803,621.28	9,267,803.35	6,607,277.96	5,714,352.27	11,839,016.11	1,888,370.01	2,820,138.70	8,148,637.11	26,289,911.13	269,255,057.02
41121001	Impuesto del Ejercicio	141,956,371.90	18,064,068.35	13,008,409.18	5,674,850.28	5,216,933.07	2,964,987.68	2,240,990.15	3,608,053.40	851,786.90	1,317,613.48	3,592,217.61	11,140,351.13	209,654,643.13
41121002	Impuesto de Ejercicios Anteriores	6,900,645.97	4,203,651.83	3,123,385.85	3,828,971.00	4,050,070.28	3,642,290.30	3,473,362.12	8,232,964.71	836,583.11	1,502,525.22	4,556,419.50	15,149,560.00	59,600,423.69
41130000	IMPUESTO SOBRE LA PRODUCCION, EL CONSUMO Y LAS TRANSACCIONES	5,775,004.37	8,219,384.15	7,767,243.81	7,524,923.50	10,357,250.86	11,499,748.19	7,715,659.08	8,925,627.76	7,183,178.50	10,653,289.63	7,093,612.42	7,853,343.27	100,358,184.76
41131000	Sobre Actividades Comerciales y Oficio Ambulantes	242,388.00	160,069.00	178,260.00	251,850.43	119,730.86	113,985.86	85,106.00	98,600.33	72,397.14	252,947.00	156,944.58	553,124.61	2,284,404.00
41122000	Sobre Traslado de Dominio de Bienes Inmuebles	5,532,616.37	8,059,235.15	7,587,983.81	7,273,073.07	10,237,519.20	11,375,762.34	7,630,553.08	8,829,027.45	7,110,781.36	10,400,342.63	6,936,687.84	7,300,218.48	98,273,780.76
41170000	ACCESORIOS DE IMPUESTOS	2,724,327.89	2,294,111.92	1,996,091.08	2,874,564.54	3,141,227.54	2,771,590.05	2,732,963.81	6,552,041.98	744,732.14	1,338,771.56	3,993,972.19	12,881,452.65	44,045,867.48
41171000	Recargos	2,072,583.37	1,975,265.67	1,784,782.02	2,535,006.50	2,822,535.56	2,551,880.97	2,438,084.94	5,994,367.60	539,750.59	1,104,310.65	3,362,099.81	10,677,782.13	37,858,548.81
41172000	Gastos de Ejecución	651,744.52	318,846.25	211,308.06	339,579.14	318,591.98	219,709.08	294,878.87	557,674.38	204,981.55	234,460.93	631,872.38	2,203,670.53	6,187,318.67
41100000	IMPUESTOS	157,406,931.13	32,876,597.25	25,099,182.92	20,149,265.42	22,908,919.95	21,002,758.22	16,299,753.16	27,438,555.87	9,863,320.15	14,972,995.18	19,329,304.72	47,250,642.06	415,498,232.01
41310000	CONTRIBUCIONES DE MEJORAS POR OBRAS PÚBLICAS	0.00	0.00	0.00	0.00	0.00	0.00	0.00	0.00	0.00	0.00	0.00	0.00	0.00
41311000	De las contribuciones de mejoras	0.00	0.00	0.00	0.00	0.00	0.00	0.00	0.00	0.00	0.00	0.00	0.00	0.00
41300000	CONTRIBUCIONES DE MEJORAS POR OBRAS PÚBLICAS	0.00	0.00	0.00	0.00	0.00	0.00	0.00	0.00	0.00	0.00	0.00	0.00	0.00
41410000	DERECHOS POR USO, GOCE, APROVECHAMIENTO O EXPLOTACION DE BIENES DE DO	3,854,144.70	673,212.24	1,242,994.70	739,799.61	909,514.58	526,114.76	439,629.44	2,025,239.73	712,101.46	910,472.80	958,025.20	1,418,164.37	14,480,256.61
41414001	Por la Canalización de Instalaciones Subterráneas, de Casetas Telefónica	0.00	45,635.10	0.00	45,635.10	0.00	0.00	0.00	0.00	0.00	0.00	91,270.20	91,270.20	273,810.60
41415000	Por Establecimiento de Instalaciones de Mobiliario Urbano y Publicitario en Vía Pública	3,257,206.80	133,371.54	833,514.30	246,746.81	557,595.98	97,109.88	63,843.74	1,491,339.73	68,757.96	174,629.00	246,852.70	463,167.87	7,632,136.41
41411000	Estacionamiento de Vehículos	547,811.90	462,716.60	395,586.40	417,680.70	403,602.10	405,423.90	351,088.70	508,997.00	627,833.50	719,925.80	606,902.30	880,966.20	6,307,543.10
41412000	Derechos de Uso de Suelos de Bienes Propiedad del Municipio	49,126.00	31,489.00	13,884.00	20,649.00	28,316.50	23,581.00	24,690.00	24,903.00	17,510.00	16,918.00	13,000.00	2,700.00	266,766.50
41430000	DERECHOS POR PRESTACION DE SERVICIOS	9,894,181.48	28,169,572.06	56,625,708.29	10,794,115.84	10,466,521.79	11,623,038.74	13,677,951.84	16,199,374.78	7,729,183.38	8,468,282.64	5,721,464.69	8,078,614.83	190,376,020.33
41431000	Por Servicio de Rastro	11,753.00	16,044.00	11,249.00	14,077.00	16,233.00	13,286.00	12,807.00	15,449.00	11,774.00	19,901.00	14,162.00	15,267.00	171,822.00
41432000	Por la Prestación de Servicios en los Panteones Municipales	458,371.76	422,188.22	395,007.47	358,708.20	354,889.28	335,531.11	398,171.95	376,422.48	304,771.66	344,575.72	472,159.24	513,578.03	4,735,173.32
41436001	Por Construcciones Reconstrucciones Reparaciones y Demoliciones	615,448.99	793,775.57	577,727.52	832,374.24	928,092.49	1,104,707.81	2,003,168.74	1,129,464.12	646,116.73	824,069.17	1,446,048.28	724,851.50	11,627,944.16
41436002	Sobre Fraccionamientos	108,693.13	66,842.85	78,195.17	58,822.98	1,121,856.80	454,840.93	700,081.30	3,480,999.27	56,207.63	238,923.15	59,001.50	71,594.97	6,535,009.78
41436005	Por Cooperación para Obras Públicas	1,008,310.87	67,497.13	60,456.28	320,693.26	250,044.75	975,841.77	58,548.66	173,884.64	30,782.75	512,957.52	378,109.77	103,336.68	3,960,264.08
41436002	Por Servicios de Limpia y Recolección de Basura	84,424.97	23,530.65	7,922.94	442,201.27	118,368.55	155,206.10	1,097,168.29	145,173.89	76,271.00	387,927.13	46,017.12	231,016.24	2,792,348.15
41434001	Expedición	0.00	0.00	315,450.00	315,450.00	0.00	315,450.00	0.00	0.00	315,450.00	0.00	0.00	315,450.00	1,577,250.00
41434002	Refrendos	739,289.00	20,730,440.00	49,357,861.70	2,441,448.00	1,252,895.70	1,759,377.10	2,285,563.79	5,586,093.34	233,433.00	233,433.00	311,244.00	233,433.00	85,242,511.63
41434003	Movimientos de Patentes	0.00	192,775.00	487,195.00	560,800.00	546,780.00	308,440.00	701,000.00	504,720.00	338,480.00	70,100.00	98,140.00	24,535.00	3,830,965.00
41434004	Expedición de Otras Licencias y Refrendos	2,150,855.32	326,254.32	217,883.85	114,543.25	208,374.85	162,586.88	453,870.84	378,688.21	80,336.00	93,978.00	118,538.13	68,246.26	4,380,145.71
41436003	Por Apertura de Negocios en Horas Extraordinarias	0.00	0.00	0.00	0.00	0.00	0.00	0.00	0.00	0.00	0.00	0.00	748,000.50	748,000.50
41437002	Servicios Catastrales	774,784.61	1,224,530.45	787,775.21	807,190.91	1,282,022.94	1,181,965.07	839,581.03	2,090,903.44	902,731.77	1,176,087.39	1,119,086.58	847,434.80	13,134,094.20
41437001	Por Certificaciones, Legalizaciones y Expedición de Copias Certificadas	58,853.99	65,321.36	178,906.91	117,677.19	161,234.43	162,284.89	76,860.33	70,451.32	48,539.12	46,118.49	69,451.82	128,202.73	1,185,902.38
41438001	Por Servicio Público de Iluminación	3,433,618.09	3,788,882.73	3,771,093.47	3,963,346.80	3,845,534.14	4,391,353.18	4,688,307.97	1,870,317.88	4,311,866.35	4,222,251.20	4,201,822.65	3,527,524.59	45,925,917.01
41438004	Inspección y Vigilancia	0.00	0.00	0.00	0.00	0.00	0.00	0.00	0.00	0.00	0.00	0.00	0.00	0.00
41435000	Por Servicios Municipales de Salud	349,779.75	431,391.78	378,883.77	356,782.74	402,394.86	362,356.28	385,051.94	298,829.21	330,434.17	315,960.87	390,863.50	526,043.53	4,530,872.41
41440000	ACCESORIOS DE DERECHOS	5,279.81	846.96	11,284.44	5,466.25	11,909.25	16,247.45	6,530.12	95,503.43	24,135.85	19,527.37	31,625.19	0.00	228,335.92
41441001	Recargos Catastro	372.00	0.00	948.49	174.99	1,693.11	692.68	1,574.26	12,078.85	700.92	7,957.19	0.00	0.00	26,190.49
41441003	Gastos de Ejecución	4,907.61	846.96	10,315.95	5,291.26	10,216.14	15,554.77	4,955.86	83,428.58	23,434.93	11,570.18	31,625.19	0.00	202,145.43
41490000	OTROS DERECHOS	10,822.51	3,470.74	6,905.78	46,814.58	80,458.43	78,445.59	47,529.50	140,434.34	25,950.14	10,829.45	59,841.13	20,603.19	512,105.38
41491003	Pagos Vencidos Varios	10,822.51	3,470.74	6,905.78	46,814.58	80,458.43	78,445.59	47,529.50	140,434.34	25,950.14	10,829.45	59,841.13	20,603.19	512,105.38
41400000	DERECHOS	13,674,428.30	28,847,102.00	57,886,873.21	11,577,168.28	11,548,404.05	12,243,846.53	14,171,631.90	18,460,352.28	8,491,380.83	9,409,112.26	9,770,956.21	9,517,322.99	205,598,718.24
41510000	PRODUCTOS DERIVADOS DEL USO Y APROVECHAMIENTO, DE BIENES NO SUJETOS A	434,685.29	406,056.03	597,218.33	688,201.55	799,298.22	892,403.78	1,289,209.13	3,046,092.22	842,840.81	779,000.31	733,815.49	542,178.42	11,061,009.58
41515000	Por Establecimiento y Empresas que Dependan del Municipio	308,989.03	414,188.36	428,704.20	595,221.37	698,082.86	769,560.71	892,936.69	777,892.17	652,921.61	597,781.44	401,263.46	213,013.68	6,750,653.56
41512000	Por Créditos a Favor del Municipio	125,696.26	-8,120.33	78,514.13	92,980.18	101,215.36	222,843.07	396,272.44	2,268,100.05	189,919.20	181,218.87	332,552.03	329,164.76	4,310,356.02
41510000	PRODUCTOS DE CAPITAL	0.00	234,755.47	0.00	0.00	5,000.00	51,332.00	0.00	365,101.79	0.00	0.00	22,115.00	0.00	678,304.26
41511000	Enajenación de Bienes Muebles e Inmuebles	0.00	234,755.47	0.00	0.00	5,000.00	51,332.00	0.00	365,101.79	0.00	0.00	22,115.00	0.00	678,304.26
41590000	OTROS PRODUCTOS	0.00	0.00	0.00	0.00	0.00	0.00	0.00	0.00	0.00	0.00	0.00	0.00	0.00
41500000	PRODUCTOS	434,685.29	640,811.50	597,218.33	688,201.55	804,298.22	1,043,735.78	1,289,209.13	3,411,194.01	842,840.81	779,000.31	755,930.49	542,178.42	11,739,313.84
41620000	MULTAS	3,737,021.16	3,821,902.98	3,943,156.52	3,558,273.11	3,218,009.69	2,926,701.85	3,033,167.55	3,082,634.77	3,101,113.90	3,190,828.48	3,817,565.11	5,282,481.32	42,712,856.44
41621000	Multas Municipales	3,737,021.16	3,821,902.98	3,943,156.52	3,558,273.11	3,218,009.69	2,926,701.85	3,033,167.55	3,082,634.77	3,101,113.90	3,190,828.48	3,817,565.11	5,282,481.32	42,712,856.44
41622000	Multas Federales no Fiscales	0.00	0.00	0.00	0.00	0.00	0.00	0.00	0.00	0.00	0.00	0.00	0.00	0.00
41630000	INDEMNIZACIONES	0.00	0.00	0.00	0.00	0.00	0.00	0.00	0.00	0.00	0.00	0.00	0.00	0.00
41631000	Indemnizaciones por Obras	0.00	0.00	0.00	0.00	0.00	0.00	0.00	0.00	0.00	0.00	0.00	0.00	0.00
41670000	APROVECHAMIENTOS POR APORTACIONES	845,122.89	1,376,995.37	631,737.33	1,124,297.87	828,841.07	7,729,669.31	688,883.68	1,107,611.49	571,203.90	778,587.14	525,350.77	1,106,634.88	17,506,835.70

MUNICIPIO DE DURANGO
DIRECCION MUNICIPAL DE ADMINISTRACIÓN Y FINANZAS

INGRESOS Y EGRESOS DEL 1o. DE ENERO AL 31 DE DICIEMBRE DE 2016

CTA	NOMBRE	ENERO	FEBRERO	MARZO	ABRIL	MAYO	JUNIO	JULIO	AGOSTO	SEPTIEMBRE	OCTUBRE	NOVIEMBRE	DICIEMBRE	ACUMULADO
41671000	Donativos y Aportaciones	845,122.89	1,378,995.37	831,737.33	1,124,297.67	828,841.07	7,729,699.31	688,883.68	1,107,811.49	571,203.90	770,587.14	525,350.77	1,106,634.88	17,508,035.70
41680000	APROVECHAMIENTOS POR COOPERACIONES	0.00	0.00	0.00	0.00	0.00	0.00	0.00	0.00	0.00	0.00	0.00	0.00	0.00
41681000	Cooperaciones Gobierno Federal, Del Estado, Organismos Descentralizados, Empresas	0.00	0.00	0.00	0.00	0.00	0.00	0.00	0.00	0.00	0.00	0.00	0.00	0.00
	de Participación Estatal y Cualquier Otras Personas	0.00	0.00	0.00	0.00	0.00	0.00	0.00	0.00	0.00	0.00	0.00	0.00	0.00
41682000	ACCESORIOS DE LOS APROVECHAMIENTOS	26,964.20	27,651.18	25,426.22	19,027.33	26,851.41	21,885.17	21,150.64	23,246.04	12,548.68	16,443.98	24,649.44	0.00	245,844.29
41682002	Gastos de Ejecución	26,964.20	27,651.18	25,426.22	19,027.33	26,851.41	21,885.17	21,150.64	23,246.04	12,548.68	16,443.98	24,649.44	0.00	245,844.29
41690000	OTROS APROVECHAMIENTOS	194,032.26	42,346.30	395,890.81	137,780.55	113,680.05	-137,418.97	138,476.21	966,121.53	98,506.44	101,157.64	243,812.09	533,880.72	2,828,265.63
41691000	No Especificados	194,032.26	42,346.30	395,890.81	137,780.55	113,680.05	-137,418.97	138,476.21	966,121.53	98,506.44	101,157.64	243,812.09	533,880.72	2,828,265.63
41692000	Regalías Por Biogás	0.00	0.00	0.00	0.00	0.00	0.00	0.00	0.00	0.00	0.00	0.00	0.00	0.00
41600000	APROVECHAMIENTOS	4,603,140.51	5,268,695.83	5,196,210.88	4,839,378.86	4,187,382.22	10,540,637.36	3,881,676.08	5,179,513.83	3,783,372.92	4,079,017.24	4,615,377.41	6,922,096.92	63,293,702.66
41710000	INGRESOS POR VENTA DE BIENES Y SERVICIOS DE ORGANISMOS DESCENTRALIZAD	0.00	0.00	0.00	0.00	0.00	0.00	0.00	0.00	0.00	0.00	0.00	0.00	0.00
41700000	INGRESOS POR VENTA DE BIENES Y SERVICIOS	0.00	0.00	0.00	0.00	0.00	0.00	0.00	0.00	0.00	0.00	0.00	0.00	0.00
42110000	PARTICIPACIONES FEDERALES	0.00	51,138,314.13	65,025,736.95	48,681,644.13	80,458,294.48	68,357,854.56	69,164,503.40	57,256,077.14	69,179,805.68	56,117,590.80	63,784,833.23	108,078,247.98	740,223,301.68
42111000	Fondo General de Participaciones	0.00	31,106,551.77	42,019,102.09	26,044,292.69	49,212,765.87	41,312,278.19	45,008,155.48	34,640,196.74	41,734,808.13	35,056,345.89	37,426,665.69	65,414,693.04	450,975,855.38
42112000	Fondo de Fiscalización	0.00	1,678,271.06	1,698,538.10	1,698,538.10	3,584,054.20	1,698,538.10	1,698,538.10	3,788,834.43	1,698,538.10	1,698,538.10	3,302,827.65	3,397,076.20	25,942,292.50
42113000	Fondo de Fomento Municipal	0.00	12,229,089.78	17,789,989.87	10,933,950.96	21,493,893.17	17,427,459.33	17,485,593.72	14,532,696.34	17,235,590.48	14,036,192.43	15,173,012.78	25,356,194.54	183,687,665.40
42114000	Fondo Sobre Tenencia y Uso de Vehículos	0.00	1,801.84	3,784.64	1,582.82	1,680.18	2,137.43	1,678.09	3,487.37	2,528.21	4,746.18	2,121.83	1,872.17	27,406.76
42115000	Impuesto Especial Sobre Productos y Servicios	0.00	773,381.11	1,051,150.17	537,772.51	820,669.71	798,003.92	227,265.88	902,371.40	868,071.71	793,294.46	1,033,390.65	1,825,648.26	9,029,025.77
42116000	Impuesto Especial Sobre Productos y Servicios, Por Venta de Gasolina y Diésel	0.00	2,034,435.14	2,395,872.10	1,899,358.93	2,057,811.04	2,212,589.75	2,110,569.06	2,228,596.60	2,236,709.46	2,284,868.14	2,274,813.64	4,034,488.99	25,770,170.87
42117000	Impuesto Sobre Automóviles Nuevos	0.00	592,823.76	1,252,190.31	641,237.45	759,229.84	740,398.17	752,596.38	857,582.53	916,689.92	800,452.13	905,209.81	1,042,879.66	9,251,370.16
42118000	Fondo de Compensación ISAN	0.00	98,447.67	98,447.67	98,447.67	98,447.67	98,447.67	98,447.67	98,447.67	98,447.67	98,447.67	98,447.67	1,326,482.63	2,312,650.63
42119002	Fondo de Impuesto Sobre la Renta	0.00	2,631,512.00	1,719,852.00	4,825,853.00	2,429,743.00	2,070,022.00	1,781,644.00	203,780.00	4,388,412.00	3,342,687.00	3,568,337.21	5,674,914.00	32,616,556.21
42119000	PARTICIPACIONES ESTATALES	0.00	1,082,748.00	1,082,748.00	1,082,748.00	1,082,748.00	1,082,748.00	1,082,748.00	1,060,451.00	1,060,451.00	1,060,451.00	1,060,451.00	2,120,903.00	12,859,195.00
42119001	Fondo Estatal	0.00	1,082,748.00	1,082,748.00	1,082,748.00	1,082,748.00	1,082,748.00	1,082,748.00	1,060,451.00	1,060,451.00	1,060,451.00	1,060,451.00	2,120,903.00	12,859,195.00
42120000	APORTACIONES	0.00	38,699,545.00	34,699,545.00	34,699,545.00	34,699,545.00	34,699,545.00	34,699,545.00	34,699,545.00	34,699,545.00	34,699,545.00	34,699,569.00	53,350,481.00	404,345,955.00
42121001	Fondo Estatal Para El Fortalecimiento de los Municipios	0.00	26,675,232.00	26,675,232.00	26,675,232.00	26,675,232.00	26,675,232.00	26,675,232.00	26,675,232.00	26,675,232.00	26,675,232.00	26,675,232.00	53,350,481.00	320,102,801.00
42121002	Fondo Estatal Para la Infraestructura Social Municipal	0.00	8,024,313.00	8,024,313.00	8,024,313.00	8,024,313.00	8,024,313.00	8,024,313.00	8,024,313.00	8,024,313.00	8,024,313.00	8,024,337.00	0.00	80,243,154.00
42122000	Aportaciones Estatales	0.00	4,000,000.00	0.00	0.00	0.00	0.00	0.00	0.00	0.00	0.00	0.00	0.00	4,000,000.00
42128000	Aportaciones de Terceros	0.00	0.00	0.00	0.00	0.00	0.00	0.00	0.00	0.00	0.00	0.00	0.00	0.00
42130000	CONVENIOS	0.00	0.00	3,990,407.67	13,766,263.32	4,697,750.10	2,572,022.00	4,697,750.00	10,581,949.81	0.00	433,089.38	18,847,279.25	16,572,767.42	76,259,278.95
42131002	Otras Operaciones Extraordinarias	0.00	0.00	3,990,407.67	13,766,263.32	4,697,750.10	2,572,022.00	4,697,750.00	10,581,949.81	0.00	433,089.38	18,847,279.25	16,572,767.42	76,259,278.95
42100000	PARTICIPACIONES Y APORTACIONES	0.00	90,918,607.13	197,891,437.62	98,209,606.45	120,938,337.58	104,712,169.56	109,644,546.40	103,598,022.95	104,939,801.68	94,310,675.38	118,392,132.48	182,122,399.40	1,235,687,739.63
43100000	INGRESOS DERIVADOS DEL FINANCIAMIENTO	0.00	0.00	0.00	0.00	0.00	0.00	0.00	0.00	0.00	0.00	0.00	0.00	0.00
43111000	Ingresos por Financiamiento	0.00	0.00	0.00	0.00	0.00	0.00	0.00	0.00	0.00	0.00	0.00	0.00	0.00
43112000	Crédito en Cuenta Corriente	0.00	0.00	0.00	0.00	0.00	0.00	0.00	0.00	0.00	0.00	0.00	0.00	0.00
43113000	Ingresos por Financiamiento anticipo FAIS	0.00	0.00	0.00	0.00	0.00	0.00	0.00	0.00	0.00	0.00	0.00	0.00	0.00
43100000	INGRESOS FINANCIEROS	0.00	0.00	0.00	0.00	0.00	0.00	0.00	0.00	0.00	0.00	0.00	0.00	0.00
40000000	SUMA TOTAL DE LOS INGRESOS	176,319,185.23	158,552,023.71	197,398,922.96	135,463,552.96	160,387,342.02	149,543,147.45	145,286,828.67	158,197,936.94	127,920,716.39	123,559,808.35	152,859,701.31	246,355,539.19	1,931,817,696.78

MUNICIPIO DE DURANGO
DIRECCION MUNICIPAL DE ADMINISTRACIÓN Y FINANZAS

INGRESOS Y EGRESOS DEL 1o. DE ENERO AL 31 DE DICIEMBRE DE 2016

EGRESOS

CTA	NOMBRE	ENERO	FEBRERO	MARZO	ABRIL	MAYO	JUNIO	JULIO	AGOSTO	SEPTIEMBRE	OCTUBRE	NOVIEMBRE	DICIEMBRE	ACUMULADO
51110000	REMUNERACIONES AL PERSONAL DE CARÁCTER PERMANENTE	30,486,125.32	28,874,334.68	32,345,234.20	30,085,204.65	28,877,628.29	27,713,383.43	28,389,430.29	29,679,266.57	26,320,632.16	26,668,684.15	28,356,638.26	29,981,068.92	349,700,232.36
51111000	Dietas	645,898.00	646,296.26	611,449.00	645,898.00	645,898.00	645,898.00	645,898.00	645,898.00	511,024.00	511,024.00	511,024.00	511,024.00	7,177,229.26
51113000	Sueldo Base al Personal Permanente	29,840,227.32	28,228,037.82	31,736,785.20	29,439,306.65	28,231,730.29	27,067,485.43	27,663,532.29	29,033,370.57	27,809,608.16	26,157,660.15	27,845,614.26	29,470,044.92	342,523,003.10
51120000	REMUNERACIONES AL PERSONAL DE CARACTER TRANSITORIO	57,688.00	50,639.00	94,780.48	64,226.86	2,483,665.83	2,479,666.81	2,626,743.00	2,782,925.00	2,117,663.79	2,685,681.00	3,245,360.80	3,701,797.00	22,323,706.77
51121000	Honorarios y Asimilables a Salarios	24,688.00	21,941.00	57,280.48	37,060.86	28,159.83	45,277.81	14,013.00	20,004.00	0.00	20,000.00	117,500.00	74,000.00	459,921.98
51122000	Sueldo Base al Personal Eventual	0.00	0.00	0.00	0.00	2,420,725.00	2,414,589.00	2,594,730.00	2,744,921.00	2,097,465.79	2,560,631.00	3,098,460.00	3,558,897.00	21,530,418.79
51123000	Retribuciones por Servicios de Carácter social	33,000.00	38,750.00	37,500.00	27,166.00	35,000.00	20,000.00	20,000.00	18,000.00	20,400.00	25,250.00	29,400.00	28,900.00	333,366.00
51130000	REMUNERACIONES ADICIONALES Y ESPECIALES	6,416,375.53	7,639,149.33	9,020,025.10	8,056,330.55	8,785,233.51	8,096,748.19	13,711,330.65	10,833,032.97	8,702,445.23	7,974,725.09	8,301,083.21	84,130,469.40	163,959,159.76
51132000	Prima Vacacional, Dominical y Gratificación de Fin de Año	84,723.77	197,093.38	146,347.56	280,781.36	220,841.15	272,854.00	4,286,305.93	3,216,111.94	1,970,685.19	659,633.14	335,295.60	55,582,939.31	67,243,612.33
51133000	Horas Extraordinarias	1,088,454.50	977,295.72	1,037,722.19	1,034,515.89	1,216,737.40	1,115,902.76	982,544.89	1,221,865.43	950,846.32	1,085,455.14	1,209,313.70	1,213,688.49	13,134,342.43
51134000	Compensaciones	7,245,197.28	8,874,751.23	7,835,955.35	6,741,253.30	7,347,654.96	6,707,991.43	8,442,479.83	6,395,055.60	5,870,913.72	6,229,836.81	6,756,473.91	7,333,841.60	83,581,205.00
51137000	Honorarios Especiales	0.00	0.00	0.00	0.00	0.00	0.00	0.00	0.00	0.00	0.00	0.00	0.00	0.00
51140000	SEGURIDAD SOCIAL	6,041,798.70	4,485,475.38	6,181,586.62	6,814,013.19	9,506,016.32	4,560,810.41	13,737,023.55	9,042,252.88	5,106,294.36	3,761,305.14	3,456,172.93	9,640,064.78	90,602,924.49
51141000	Aportaciones de Seguridad Social	2,992,412.32	4,421,803.74	3,989,988.82	4,486,253.27	5,178,158.41	4,506,967.21	9,013,943.66	4,502,782.90	5,106,294.36	4,450,867.27	3,489,395.34	4,816,109.38	56,756,956.88
51143000	Aportaciones al Sistema para el Retiro	3,049,386.38	0.00	4,164,684.35	1,105.44	4,310,923.17	0.00	4,371,643.40	4,555,730.62	0.00	4,310,437.87	0.00	4,423,955.37	29,187,866.60
51144000	Aportaciones para Seguros	0.00	13,672.61	27,013.45	4,326,654.48	16,934.74	51,843.20	351,436.59	-16,230.64	0.00	0.00	-33,223.31	0.00	4,738,101.12
51150000	OTRAS PRESTACIONES SOCIALES Y ECONOMICAS	6,575,736.47	5,829,893.67	7,449,366.66	7,657,901.84	7,048,591.21	8,151,208.61	9,630,954.69	10,998,377.43	11,774,620.24	13,268,553.60	9,579,853.87	17,428,797.44	121,674,777.63
51152000	Indemnizaciones	0.00	645,128.01	358,850.07	565,363.18	366,166.85	229,778.53	666,120.40	7,085,013.89	4,102,764.38	3,745,837.69	1,518,813.27	348,854.00	19,632,690.15
51154000	Prestaciones Contractuales	4,287,537.00	3,712,972.44	4,130,870.52	4,458,482.14	4,058,905.28	4,104,240.13	4,913,945.57	4,787,583.00	3,897,348.87	5,772,940.93	4,099,273.75	7,468,576.79	55,672,076.42
51155000	Apoyo a la Capacitación de los Servidores Públicos	0.00	91,200.00	0.00	0.00	0.00	0.00	40,039.72	0.00	0.00	0.00	0.00	408,120.00	529,359.72
51159000	Otras Prestaciones Sociales y Económicas	2,588,199.47	2,380,113.22	2,959,646.07	2,634,056.22	2,623,519.08	3,817,189.95	4,010,849.20	4,145,780.54	3,774,507.01	3,741,775.08	3,961,766.85	9,200,240.65	45,840,651.34
51100000	SERVICIOS PERSONALES	51,670,722.02	48,039,455.43	57,094,085.08	54,677,896.83	56,701,353.16	51,002,017.45	68,017,462.45	68,335,896.85	56,112,057.78	59,279,548.98	52,929,197.37	124,279,197.51	748,340,800.92
51210000	MATERIALES DE ADMINISTRACIÓN Y EMISIÓN DE DOCUMENTOS	1,278,906.21	410,448.37	1,396,506.11	638,954.64	1,027,084.62	660,976.68	1,478,646.61	1,517,358.36	109,201.40	663,175.81	657,413.35	4,899,997.44	15,163,681.80
51211000	Materiales, Utiles y Equipos Menores de Oficina	75,857.38	66,117.22	98,993.84	124,731.80	190,089.26	120,335.06	291,783.26	242,620.24	2,757.14	279,137.85	189,589.65	1,121,371.23	2,801,379.73
51212000	Materiales y Utiles de Impresión y Reproducción	1,027,110.40	197,578.27	1,175,403.02	457,831.58	348,609.74	371,969.14	642,382.69	586,455.78	60,769.43	124,894.93	278,613.91	2,882,844.73	8,154,532.62
51214000	Materiales , Utiles y Equipos Menores de Tecnología de Información y Com.	176,940.43	81,832.26	7,081.01	133,832.66	368,349.43	107,556.82	309,560.52	558,058.26	0.00	194,052.61	311,158.02	561,803.00	2,810,266.92
51216000	Material de Limpieza	0.00	64,920.62	118,978.44	119,832.80	118,668.19	59,873.88	218,198.24	128,744.08	42,827.83	60,554.42	96,459.77	931,782.48	1,360,440.53
51217000	Material y Utiles de Enseñanza	0.00	0.00	0.00	2,736.00	1,368.00	1,440.00	8,712.00	1,440.00	3,048.00	4,536.00	11,592.00	2,196.00	37,068.00
51220000	ALIMENTOS Y UTENCILIOS	42,229.45	1,039,960.10	1,173,554.80	648,960.65	689,551.50	1,032,618.67	2,604,711.37	263,014.43	186,627.10	853,687.00	448,281.78	2,166,437.32	11,164,084.25
51221000	Productos Alimenticios para Personas	42,229.45	358,887.30	582,746.60	327,899.25	367,566.10	528,199.41	1,569,479.56	253,114.43	189,928.09	445,313.60	441,337.56	940,110.82	6,078,820.07
51222000	Productos Alimenticios para Animales	0.00	841,072.80	590,836.40	320,536.40	320,536.40	501,492.26	1,043,532.81	9,900.00	0.00	406,336.40	0.00	1,222,384.20	6,066,627.87
51223000	Utensilios para el Servicio de Comedor	0.00	0.00	0.00	525.00	1,449.00	2,127.00	1,699.00	0.00	6,899.01	1,037.00	6,944.20	5,936.30	28,616.51
51230000	MATERIALES Y ARTICULOS DE CONSTRUCCIÓN Y REPARACIÓN	55,660.70	45,566.74	166,604.15	6,924.92	290,608.51	3,435.54	4,026,060.25	3,554.86	0.00	19,955.35	42,234.71	10,910,755.07	15,609,110.82
51241000	Productos Minerales No Metálicos	0.00	0.00	0.00	0.00	0.00	0.00	1,768,727.85	0.00	0.00	19,955.35	0.00	8,159,702.37	10,948,385.37
51242000	Cementos y Productos de Cemento	0.00	0.00	0.00	0.00	0.00	0.00	0.00	0.00	0.00	0.00	0.00	246,794.23	246,794.23
51244000	Madera y Productos de Madera	0.00	1,047.94	93,922.28	8,661.72	25,665.39	899.58	406,649.80	3,554.86	0.00	0.00	30,268.71	77,847.09	648,815.37
51246000	Material Eléctrico y Electrónico	88,660.70	44,520.80	54,733.44	0.00	91,408.00	525.37	1,772,339.52	0.00	0.00	0.00	11,966.00	1,330,820.17	3,395,036.00
51249000	Otros Materiales y Artículos de Construcción y Reparación	0.00	0.00	20,148.45	263.20	173,335.12	2,010.59	78,831.28	0.00	0.00	0.00	0.00	95,491.21	370,079.85
51250000	PRODUCTOS QUIMICOS, FARMACEUTICOS Y DE LABORATORIO	0.00	64,991.73	305,662.71	896,399.75	68,452.04	131,266.11	1,532,944.46	145,918.13	13,226.65	87,446.62	346,729.82	1,992,916.54	4,684,954.78
51252000	Fertilizantes, Pesticidas y Otros Agroquímicos	0.00	0.00	0.00	2,412.80	0.00	10,080.00	1,214.97	0.00	0.00	0.00	65,276.72	29,481.93	108,466.42
51253000	Medicinas y Productos Farmacéuticos	0.00	64,991.73	281,087.32	893,988.95	68,452.04	120,283.91	1,507,605.93	93,929.82	9,397.30	87,446.62	281,443.30	790,237.59	4,176,842.51
51254000	Materiales, Accesorios y Suministros Médicos	0.00	0.00	0.00	0.00	0.00	922.20	1,350.00	0.00	0.00	0.00	0.00	13,823.98	16,096.18
51255000	Materiales y Accesorios de Laboratorio	0.00	0.00	0.00	0.00	0.00	0.00	0.00	0.00	0.00	0.00	0.00	0.00	0.00
51259000	Otros Productos Químicos	0.00	0.00	45,595.39	0.00	0.00	0.00	22,773.58	51,988.31	3,829.35	0.00	0.00	259,373.04	383,559.67
51260000	COMBUSTIBLES, LUBRICANTES Y ADITIVOS	0.00	5,049,065.49	2,884,374.18	5,726,423.04	4,640,942.11	3,258,591.53	5,289,302.57	4,972,731.41	2,501,727.21	3,633,135.32	3,538,838.62	8,215,349.97	49,710,481.45
51261000	Combustibles, Lubricantes y Aditivos	0.00	5,049,065.49	2,884,374.18	5,726,423.04	4,640,942.11	3,258,591.53	5,289,302.57	4,972,731.41	2,501,727.21	3,633,135.32	3,538,838.62	8,215,349.97	49,710,481.45
51270000	VESTUARIO, BLANCOS, PRENDAS DE PROTECCIÓN Y ARTICULOS DEPORTIVOS	0.00	43,175.89	4,000.00	7,259.00	455,656.40	56,459.98	49,529.06	189,217.83	0.00	196,589.16	17,222.52	6,817,779.27	8,920,205.11
51271000	Vestuario y Uniformes	0.00	43,175.89	0.00	6,890.00	455,056.40	56,144.98	26,966.50	47,611.04	0.00	160,017.00	11,075.20	5,524,567.71	6,321,504.82
51272000	Prendas de Seguridad y Protección Personal	0.00	0.00	4,000.00	369.00	0.00	315.00	22,556.46	61,606.79	0.00	16,492.16	6,147.32	474,851.56	586,140.29
51273000	Artículos Deportivos	0.00	0.00	0.00	0.00	0.00	0.00	0.00	0.00	0.00	0.00	0.00	0.00	0.00
51274000	Productos Textiles	0.00	0.00	0.00	0.00	0.00	0.00	0.00	0.00	0.00	0.00	0.00	0.00	0.00
51275000	Blancos y Otros Productos Textiles	0.00	0.00	0.00	0.00	0.00	0.00	0.00	0.00	0.00	0.00	0.00	18,560.00	18,560.00
51280000	MATERIALES Y SUMINISTROS DE SEGURIDAD	0.00	0.00	0.00	0.00	0.00	0.00	0.00	0.00	0.00	0.00	230,748.94	4,689,613.20	4,920,362.14
51282000	Materiales de Seguridad Pública	0.00	0.00	0.00	0.00	0.00	0.00	0.00	0.00	0.00	0.00	230,748.94	0.00	230,748.94
51283000	Materiales y Suministros para Seguridad Pública	0.00	0.00	0.00	0.00	0.00	0.00	0.00	0.00	0.00	0.00	0.00	4,689,613.20	4,689,613.20
51290000	HERRAMIENTAS, REFACCIONES Y ACCESORIOS MENORES	704.21	2,121.60	5,942.20	58,911.43	54,070.21	13,895.78	58,555.02	14,345.87	4,771.03	11,867.13	65,303.01	167,267.88	454,453.37
51291000	Herramientas Menores	704.21	2,121.60	4,587.64	57,086.19	46,411.71	7,893.88	23,828.12	9,535.02	573.04	6,510.33	47,522.67	144,944.76	351,719.17
51292000	Refacciones y Accesorios Menores de Edificios	0.00	0.00	1,354.36	1,825.24	7,658.50	2,000.10	2,429.90	4,538.22	0.00	2,735.40	1,426.46	6,858.03	30,826.20
51293000	Refacciones y Accesorios Menores de Mobiliario y Equipo	0.00	0.00	0.00	0.00	0.00	0.00	10,285.00	272.63	0.00	356.00	4,306.79	6,700.50	21,830.92
51294000	Refacciones y Accesorios Menores de Equipo de cómputo y Tecnologías de la Información	0.00	0.00	0.00	0.00	0.00	0.00	0.00	0.00	4,197.99	1,865.40	12,047.10	4,569.74	22,780.23

MUNICIPIO DE DURANGO
DIRECCION MUNICIPAL DE ADMINISTRACIÓN Y FINANZAS

INGRESOS Y EGRESOS DEL 1o. DE ENERO AL 31 DE DICIEMBRE DE 2016

CTA	NOMBRE	ENERO	FEBRERO	MARZO	ABRIL	MAYO	JUNIO	JULIO	AGOSTO	SEPTIEMBRE	OCTUBRE	NOVIEMBRE	DICIEMBRE	ACUMULADO
51296000	Refacciones y Accesorios Menores de Equipo de Transporte	0.00	0.00	0.00	0.00	0.00	0.00	19,000.00	0.00	0.00	0.00	0.00	4,194.85	23,194.85
51298000	Refacciones y Accesorios Menores de Maquinaria y Otros Equipos	0.00	0.00	0.00	0.00	0.00	4,002.00	0.00	0.00	0.00	0.00	0.00	0.00	4,002.00
51200000	MATERIALES Y SUMINISTROS	1,411,502.57	8,653,331.92	5,941,894.25	8,185,843.43	7,223,765.39	5,157,444.29	15,929,291.96	7,026,140.91	2,827,753.39	5,435,475.39	5,575,782.93	38,162,116.69	108,633,323.72
51310000	SERVICIOS BASICOS	8,098,028.37	9,630,509.93	8,731,439.30	9,038,893.45	8,530,056.18	5,486,736.91	11,489,881.72	9,756,419.63	8,655,801.85	9,132,254.11	8,981,480.59	13,194,751.31	116,412,330.35
51311000	Energía eléctrica	7,871,538.00	9,191,295.00	8,217,078.00	8,580,065.00	7,993,156.00	9,074,744.00	7,831,079.00	8,897,944.00	8,373,004.00	8,581,552.00	8,264,655.00	12,100,634.00	105,053,732.00
51312000	Gas	0.00	116,730.50	134,436.85	184,486.90	173,402.70	119,359.11	117,898.31	499,445.34	21,082.76	219,928.45	167,032.36	347,678.25	2,101,581.52
51313000	Agua	0.00	0.00	0.00	0.00	0.00	0.00	3,009,043.40	0.00	0.00	0.00	0.00	0.00	3,009,043.40
51314000	Telefonía Tradicional	137,290.43	137,592.11	181,269.97	112,082.50	180,955.48	112,029.51	319,849.91	180,898.94	180,595.10	147,681.57	112,015.76	408,821.30	2,209,982.58
51315000	Telefonía Celular	0.00	103,090.63	109,314.86	99,257.51	97,825.13	93,432.87	97,523.21	88,132.47	0.00	1,554.97	35,608.75	83,001.18	809,741.58
51317000	Servicios de Acceso de Internet, Redes y Procesamiento de Información	81,199.94	81,199.91	82,034.84	81,200.00	81,216.34	81,199.99	81,235.33	81,199.38	81,199.99	81,209.00	81,199.95	225,755.23	1,119,849.90
51318000	Servicios Postales y Telegráficos	0.00	601.78	7,306.78	1,811.44	3,600.53	8,971.33	34,252.68	2,799.50	0.00	328.12	18,968.78	28,661.35	108,302.37
51320000	SERVICIOS DE ARRENDAMIENTO	2,526,039.16	3,648,487.45	4,772,858.97	5,541,714.34	5,184,749.30	5,716,797.62	7,990,855.28	4,492,410.41	1,859,297.84	3,012,863.15	3,331,680.47	9,275,011.78	57,332,845.97
51321000	Arrendamiento de Edificios	0.00	578,190.53	719,590.98	422,315.84	471,428.96	469,372.47	969,015.62	246,468.68	0.00	319,252.47	557,339.66	1,022,257.77	5,775,232.96
51323000	Arrendamiento de Mobiliario y Equipo de Administración, Educacional y Recreativo	1,778,698.75	1,778,698.75	1,778,698.75	1,778,698.75	1,778,698.75	1,778,698.75	1,778,698.75	1,243,689.11	1,243,689.11	1,243,688.31	0.00	2,487,378.22	18,635,336.00
51324000	Arrendamiento de Equipo de Transporte	749,340.41	749,340.41	749,340.41	749,340.41	749,340.41	749,340.41	749,340.41	524,538.29	524,538.29	524,538.29	0.00	1,072,276.58	7,891,274.32
51325000	Arrendamiento de Maquinaria, Otros Equipos y Herramientas	0.00	468,178.51	1,454,116.31	2,510,818.17	2,138,352.05	1,478,873.27	1,648,146.64	2,440,525.65	57,430.44	862,303.38	2,880,553.02	3,675,208.04	18,435,504.48
51328000	Otros Arrendamientos	0.00	78,059.25	73,212.94	82,541.17	28,929.13	1,241,512.82	2,847,653.88	37,188.68	33,640.00	43,080.70	93,787.79	1,017,891.17	5,575,497.31
51330000	SERVICIOS PROFESIONALES, CIENTIFICOS Y TECNICOS Y OTROS SERVICIOS	240,898.09	493,645.08	705,612.39	935,307.15	2,295,624.04	1,315,761.12	2,048,622.89	1,197,523.14	1,792,965.96	544,982.96	7,020,881.16	12,296,910.14	30,888,354.83
51333000	Servicios de Consultoría Administrativa, Procesos, Técnica y en Tecnologías de la Información	240,898.80	493,645.08	705,612.39	935,307.15	2,295,624.04	1,315,761.12	2,048,622.89	597,523.14	1,792,965.96	478,392.96	2,699,873.66	9,880,964.82	23,484,882.01
51334000	Servicios de Capacitación	0.00	0.00	0.00	0.00	0.00	0.00	0.00	600,000.00	0.00	0.00	2,878,427.50	2,230,927.50	5,709,355.00
51339000	Servicios Profesionales, Científicos y Técnicos Integrales	0.00	0.00	0.00	0.00	0.00	0.00	0.00	0.00	0.00	66,600.00	1,442,500.00	185,017.82	1,694,117.82
51340000	SERVICIOS FINANCIEROS, BANCARIOS Y COMERCIALES	930,494.58	339,202.34	229,014.53	354,769.35	264,331.65	769,174.73	239,925.11	3,524,485.10	59,219.18	70,868.48	59,209.97	314,306.38	7,145,999.50
51341000	Servicios Financieros y Bancarios	928,651.14	339,202.34	205,464.07	118,161.06	97,737.56	355,669.28	226,140.80	177,586.45	59,204.38	70,868.48	122,998.92	270,281.90	2,969,015.38
51345000	Seguros de Bienes Patrimoniales	1,843.54	0.00	16,590.46	236,608.29	166,594.09	413,514.45	4,440.00	3,346,898.65	5,945.80	0.00	-92,661.35	20,460.00	4,120,233.93
51347000	Fletes y Maniobras	0.00	0.00	6,980.00	0.00	0.00	0.00	344.31	0.00	0.00	0.00	28,872.40	23,564.48	59,741.19
51348000	Comisiones por Ventas	0.00	0.00	0.00	0.00	0.00	0.00	0.00	0.00	0.00	0.00	0.00	0.00	0.00
51350000	SERVICIOS DE INSTALACIÓN, REPARACIÓN Y MANTENIMIENTO	51,273.54	7,183,348.32	8,317,671.19	7,930,860.53	8,717,419.01	7,836,159.66	19,249,837.97	9,242,422.96	7,228,763.21	7,529,841.77	8,980,392.07	17,088,681.66	100,322,604.19
51351000	Conservación y Mantenimiento Menor de Inmuebles	4,386.89	626,423.89	935,740.80	834,899.17	913,686.17	862,028.49	1,745,532.70	399,127.66	162,623.94	420,056.31	1,715,899.96	5,317,484.79	13,958,880.77
51352000	Inst. Reparación y Mtto. De Mob. Y Eq. de Administración	0.00	0.00	116.00	1,287.50	7,076.00	5,825.11	3,480.72	1,573.16	0.00	0.00	4,723.52	11,311.76	35,793.87
51353000	Reparación y Mantenimiento de Equipo de Cómputo	0.00	0.00	13,409.60	11,202.99	159,897.22	1,905.00	13,872.13	5,874.72	0.00	1,600.00	12,782.93	24,237.52	244,702.11
51355000	Reparación y Mantenimiento de Equipo de Transporte	1,494.18	955,550.53	1,392,349.65	841,421.69	1,474,135.43	994,306.65	1,833,748.14	1,950,958.69	28,788.45	558,334.82	987,265.39	2,555,358.15	13,351,707.55
51357000	Instalación , Reparación y Mtto. De Maquinaria, Otros Equipos y Herramientas	45,392.49	134,814.86	754,140.92	685,024.94	760,987.22	251,961.12	1,029,921.22	873,966.23	32,355.00	303,003.76	213,837.23	1,088,700.86	5,953,905.75
51358000	Servicios de Limpieza y Manejo de Desechos	0.00	5,446,759.24	5,221,914.32	5,557,124.24	5,401,536.97	5,720,103.29	5,814,253.05	6,210,722.50	6,986,999.82	6,243,447.06	6,064,963.04	8,109,790.58	66,777,804.14
51360000	SERVICIOS DE COMUNICACIÓN SOCIAL Y PUBLICIDAD	1,725,368.48	3,257,714.95	2,658,287.22	2,745,716.91	3,991,702.20	1,457,736.67	2,990,503.81	2,649,079.31	0.00	1,343,225.92	2,709,063.74	6,283,460.20	31,809,857.41
51361000	Difusión por radio, televisión y otros medios de mensajes sobre programas y actividades gube	1,725,368.48	3,257,714.95	2,658,287.22	2,745,716.91	3,991,702.20	1,457,736.67	2,990,503.81	2,649,079.31	0.00	1,343,225.92	2,709,063.74	6,283,460.20	31,809,857.41
51370000	SERVICIOS DE TRASLADO Y VIÁTICOS	0.00	350,861.30	245,219.11	308,323.29	128,608.01	156,332.99	307,455.03	62,834.00	42,308.96	122,531.41	387,757.96	771,617.99	2,883,947.45
51371000	Pasajes Aereos	0.00	159,702.00	177,987.00	114,510.99	86,485.00	65,362.00	199,239.00	28,543.65	28,072.00	110,325.00	311,452.00	350,108.76	1,631,787.36
51372000	Pasajes Terrestres	0.00	4,425.00	9,808.74	6,640.21	7,610.00	19,759.40	20,077.60	0.00	2,018.00	3,812.00	16,271.07	113,790.61	204,212.13
51375000	Viáticos en el País	0.00	90,048.76	57,423.87	28,759.59	34,511.01	71,211.59	88,138.43	34,290.37	12,218.96	8,394.41	60,034.29	307,718.62	793,749.90
51376000	Viáticos en el Extranjero	0.00	96,785.54	0.00	157,412.50	0.00	0.00	0.00	0.00	0.00	0.00	0.00	0.00	254,198.04
51380000	SERVICIOS OFICIALES	2,657,883.56	4,728,109.43	2,108,637.46	3,315,430.80	2,575,038.70	983,784.50	2,001,831.92	499,620.69	565,477.89	530,775.38	2,097,494.23	11,094,038.01	33,197,120.59
51382000	Gastos de Orden Social y Cultural	2,657,883.56	4,600,170.06	2,007,897.84	3,214,000.50	2,456,907.17	829,798.78	1,745,468.59	499,620.69	565,477.89	422,221.84	1,975,394.36	9,529,875.06	30,505,518.34
51385000	Gastos de Representación	0.00	127,939.39	138,739.62	102,430.30	118,131.53	153,985.72	255,363.33	0.00	0.00	108,553.54	122,099.87	1,564,360.95	2,691,604.25
51390000	OTROS SERVICIOS GENERALES	24,000.00	4,047,843.06	4,353,251.56	3,518,876.81	2,888,589.06	1,326,351.91	2,164,276.26	1,888,314.02	742,684.11	452,464.09	1,493,866.39	5,241,996.30	27,942,435.58
51391000	Servicios Funerarios y de Cementerios	0.00	0.00	0.00	0.00	0.00	0.00	0.00	0.00	24,090.00	0.00	0.00	44,997.00	69,087.00
51392000	Impuestos y Derechos	0.00	1,549,212.00	58,361.19	1,042,654.00	388,302.00	42,350.58	33,817.00	1,931.29	0.00	0.00	-11,412.08	162,969.22	3,279,185.20
51395000	Penas, Multas, Accesorios y Actualizaciones	0.00	0.00	1,363,250.00	0.00	0.00	0.00	0.00	0.00	0.00	0.00	0.00	0.00	1,363,250.00
51396000	Otros Gastos por Responsabilidades	0.00	0.00	862,500.00	541,074.00	240,000.00	25,000.00	3,712.00	12,702.00	8,120.00	2,088.00	-151,466.24	29,549.91	1,573,278.67
51399000	Otros Servicios Generales	24,000.00	2,498,633.06	2,068,140.37	1,935,148.81	2,050,207.06	1,259,001.33	2,126,747.26	1,873,680.73	710,474.11	450,376.09	1,656,744.70	5,004,461.17	21,857,634.71
51300000	SERVICIOS GENERALES	16,245,884.59	33,639,804.08	32,158,091.13	33,898,992.73	34,356,036.15	29,048,866.01	39,465,190.01	33,397,109.26	20,946,592.06	22,756,605.27	34,752,745.97	75,550,971.77	405,926,688.87
53000000	PARTICIPACIONES Y APORTACIONES	0.00	0.00	0.00	0.00	0.00	0.00	0.00	0.00	0.00	0.00	0.00	0.00	0.00
53800000	Participaciones	0.00	0.00	0.00	0.00	0.00	0.00	0.00	0.00	0.00	0.00	0.00	0.00	0.00
53830000	Aportaciones	0.00	0.00	0.00	0.00	0.00	0.00	0.00	0.00	0.00	0.00	0.00	0.00	0.00
53850000	CONVENIOS	0.00	0.00	0.00	0.00	0.00	0.00	0.00	0.00	0.00	0.00	0.00	0.00	0.00
53853000	Otros Convenios	0.00	0.00	0.00	0.00	0.00	0.00	0.00	0.00	0.00	0.00	0.00	0.00	0.00
53000000	PARTICIPACIONES Y APORTACIONES	0.00	0.00	0.00	0.00	0.00	0.00	0.00	0.00	0.00	0.00	0.00	0.00	0.00
13500000	INVERSION PUBLICA	0.00	0.00	0.00	0.00	0.00	0.00	942,702.31	0.00	0.00	0.00	0.00	132,427,585.02	133,370,288.33
13600000	Inversión Pública	0.00	0.00	0.00	0.00	0.00	0.00	942,702.31	0.00	0.00	0.00	0.00	132,427,585.02	133,370,288.33
13630000	PROYECTOS PRODUCTIVOS Y ACCIONES DE FOMENTO	0.00	0.00	0.00	0.00	0.00	0.00	0.00	0.00	0.00	0.00	0.00	6,407,754.00	6,407,754.00
13630000	Acciones de Fomento	0.00	0.00	0.00	0.00	0.00	0.00	0.00	0.00	0.00	0.00	0.00	6,407,754.00	6,407,754.00

MUNICIPIO DE DURANGO
DIRECCIÓN MUNICIPAL DE ADMINISTRACIÓN Y FINANZAS

INGRESOS Y EGRESOS DEL 1o. DE ENERO AL 31 DE DICIEMBRE DE 2016

CTA	NOMBRE	ENERO	FEBRERO	MARZO	ABRIL	MAYO	JUNIO	JULIO	AGOSTO	SEPTIEMBRE	OCTUBRE	NOVIEMBRE	DICIEMBRE	ACUMULADO
13600000	INVERSION PUBLICA	0.00	0.00	0.00	0.00	0.00	0.00	942,702.31	0.00	0.00	0.00	0.00	138,835,340.02	139,778,042.33
52420000	TRANSFERENCIAS OTORGADAS A ENTIDADES PARAESTATALES	4,105,382.85	7,492,038.43	11,335,435.03	5,237,032.09	4,860,840.71	9,509,808.84	15,731,432.35	2,187,586.51	4,452,379.81	5,619,085.34	9,350,295.08	12,182,376.97	91,873,894.01
52421000	Transferencias Otorgadas a Entidades Paraestatales	4,105,382.85	7,492,038.43	11,335,435.03	5,237,032.09	4,860,840.71	9,509,808.84	15,731,432.35	2,187,586.51	4,452,379.81	5,619,085.34	9,350,295.08	12,182,376.97	91,873,894.01
52430000	SUBSIDIOS Y SUBVENCIONES	47,923,240.22	25,150,319.98	43,728,429.62	8,905,116.18	10,888,214.28	9,613,660.39	8,353,977.59	19,938,260.26	1,537,559.36	2,916,639.15	6,658,528.90	16,475,490.93	204,089,436.86
52431000	Subsidios a la Producción	0.00	0.00	0.00	0.00	0.00	0.00	0.00	0.00	0.00	0.00	0.00	0.00	0.00
52433000	Subsidios a la Inversión	0.00	0.00	0.00	0.00	0.00	0.00	0.00	0.00	0.00	0.00	0.00	0.00	0.00
52438000	Otros subsidios	47,923,240.22	25,150,319.98	43,728,429.62	8,905,116.18	10,888,214.28	9,613,660.39	8,353,977.59	19,938,260.26	1,537,559.36	2,916,639.15	6,658,528.90	16,475,490.93	204,089,436.86
52440000	AYUDAS SOCIALES	1,672,433.46	3,570,272.58	6,955,040.65	3,855,928.37	4,308,437.81	6,266,917.85	6,636,017.71	1,582,547.81	6,000.00	8,380,356.18	5,463,215.75	17,675,648.11	66,583,816.28
52441000	Ayudas Sociales a Personas	230,632.00	686,689.88	1,831,720.42	312,325.45	27,904.16	606,407.65	1,431,713.33	1,431,047.81	6,000.00	91,436.00	113,557.40	14,331,323.38	21,100,756.24
52443000	Ayudas Sociales a Instituciones de Enseñanza	0.00	0.00	137,600.00	-3,000.00	0.00	0.00	215,400.00	3,000.00	0.00	0.00	0.00	14,000.00	367,000.00
52445000	Ayudas Sociales a Instituciones sin Fines de Lucro	0.00	0.00	15,000.00	574,000.00	676,000.00	389,000.00	663,500.00	148,500.00	0.00	690,500.00	458,000.00	469,000.00	4,184,500.00
52448000	Ayudas por Desastres Naturales y Otros Siniestros	1,441,801.46	2,883,602.92	4,969,720.23	2,883,602.92	3,604,503.65	5,271,510.20	4,325,404.38	0.00	0.00	7,598,421.18	4,891,658.35	3,061,324.75	40,931,550.04
52450000	PENSIONES Y JUBILACIONES	66,034.40	64,257.68	70,029.06	65,168.53	59,230.09	63,658.08	65,648.01	65,010.00	64,615.19	62,595.32	65,030.74	155,036.61	855,313.71
52452000	Jubilaciones	66,034.40	64,257.68	70,029.06	65,168.53	59,230.09	63,658.08	65,648.01	65,010.00	64,615.19	62,595.32	65,030.74	155,036.61	855,313.71
52000000	TRANSFERENCIAS, ASIGNACIONES, SUBSIDIOS Y OTRAS AYUDAS	53,767,090.93	36,276,888.67	62,088,934.36	18,674,245.17	19,916,522.89	25,454,045.16	30,787,678.66	23,773,804.58	8,060,554.36	16,578,675.99	21,547,070.47	48,688,552.62	363,413,482.86
54920000	INTERESES DE LA DEUDA PÚBLICA	236,422.95	2,457,678.95	2,347,165.32	2,541,498.58	2,428,342.00	2,775,861.38	2,470,463.74	2,605,252.00	2,654,285.69	2,590,592.30	2,872,662.06	5,338,991.49	31,319,226.46
54921000	Intereses de la Deuda Interna con Instituciones de Crédito	236,422.95	2,457,678.95	2,347,165.32	2,541,498.58	2,428,342.00	2,775,861.38	2,470,463.74	2,605,252.00	2,654,285.69	2,590,592.30	2,872,662.06	5,338,991.49	31,319,226.46
54930000	COMISIONES DE LA DEUDA PÚBLICA	0.00	0.00	0.00	0.00	0.00	0.00	0.00	0.00	0.00	0.00	0.00	0.00	0.00
54931000	Comisiones de la Deuda Pública Interna	0.00	0.00	0.00	0.00	0.00	0.00	0.00	0.00	0.00	0.00	0.00	0.00	0.00
54000000	INTERESES COMISIONES Y OTROS GASTOS DE LA DEUDA PÚBLICA	236,422.95	2,457,678.95	2,347,165.32	2,541,498.58	2,428,342.00	2,775,861.38	2,470,463.74	2,605,252.00	2,654,285.69	2,590,592.30	2,872,662.06	5,338,991.49	31,319,226.46
55100000	ESTIMACIÓN, DEPRECIACIÓN, DETERIOR, AMORTIZACIÓN, PROVISIONES Y RESERVA	3,977,512.08	3,013,575.51	3,034,369.03	3,125,501.97	3,100,104.08	3,017,618.99	29,989,719.52	4,335,345.14	2,826,261.93	3,509,949.73	3,481,238.13	-21,304,768.43	41,026,449.78
55110000	Estimaciones de Activos Circulantes	0.00	0.00	0.00	0.00	0.00	0.00	0.00	0.00	0.00	0.00	0.00	0.00	0.00
55120000	Estimaciones de Activos no Circulantes	0.00	0.00	24,925.52	114,920.85	88,525.00	70,498.35	26,584,337.21	1,501,057.69	525.03	304,728.52	290,641.90	-24,522,920.18	4,457,140.09
55130000	Depreciación de Bienes Inmuebles	381,676.95	381,676.95	381,676.95	381,676.95	381,676.95	381,676.95	381,676.95	381,676.95	381,676.95	775,424.01	772,633.04	763,839.70	5,766,989.30
55140000	Depreciación de Bienes Muebles	2,508,792.08	2,544,855.51	2,540,723.51	2,541,960.22	2,542,859.08	2,478,400.64	2,856,662.91	2,365,503.38	2,354,473.04	2,340,190.29	2,328,356.28	2,328,685.00	29,731,481.34
55150000	Deterioro de los Activos Biológicos	11,404.19	11,404.19	11,404.19	11,404.19	11,404.19	11,404.19	11,404.19	11,404.19	13,904.18	13,904.18	13,904.18	13,900.93	146,849.99
55160000	Amortización de Activos Intangibles	75,638.86	75,638.86	75,638.86	75,638.86	75,638.86	75,638.86	75,638.86	75,702.73	75,702.73	75,702.73	75,702.73	91,723.12	924,009.06
55400000	OTROS GASTOS	0.00	0.00	0.00	0.00	0.00	0.00	0.00	0.00	0.00	0.00	0.00	0.00	0.00
55410000	Penas, Multas, Accesorios y Actualizaciones	0.00	0.00	0.00	0.00	0.00	0.00	0.00	0.00	0.00	0.00	0.00	0.00	0.00
55420000	Pérdidas por Responsabilidades	0.00	0.00	0.00	0.00	0.00	0.00	0.00	0.00	0.00	0.00	0.00	0.00	0.00
55990000	Obra Pública	0.00	0.00	0.00	0.00	0.00	0.00	0.00	0.00	0.00	0.00	0.00	0.00	0.00
55000000	OTROS GASTOS Y PERDIDAS EXTRAORDINARIAS	2,977,512.08	3,013,575.51	3,034,369.03	3,125,501.07	3,100,104.08	3,017,618.99	29,989,719.52	4,335,345.14	2,826,261.93	3,509,949.73	3,481,238.13	-21,304,768.43	41,026,449.78
59000000	SUMA TOTAL DE EGRESOS	126,517,935.14	130,894,734.56	162,884,549.15	120,295,977.51	123,726,123.67	116,455,853.28	186,621,925.25	139,383,528.74	91,427,525.15	110,521,848.86	121,169,584.93	409,558,401.67	1,838,437,990.04

GOBIERNO CIUDADANO DE DURANGO

6

ESTADO ANALÍTICO DE LOS INGRESOS PRESUPUESTALES A DICIEMBRE 2016

Gobierno Municipal de Durango

MUNICIPIO DE DURANGO
DIRECCION MUNICIPAL DE ADMINISTRACIÓN Y FINANZAS
ESTADO ANALITICO DE LOS INGRESOS PRESUPUESTALES 2016

FUENTE DE INGRESOS	LEY DE INGRESOS ESTIMADA	PRESUPUESTO MODIFICADO	PRESUPUESTO DEVENGADO	PRESUPUESTO RECAUDADO	AVANCE EN LA RECUDACION
IMPUESTOS	371,400,000.00	415,498,232.01	415,498,232.01	415,498,232.01	100.00
CONTRIBUCIONES DE MEJORAS POR OBRAS PÚBLICAS	10,000.00	0.00	0.00	0.00	0.00
DERECHOS	197,085,000.00	205,598,718.24	205,598,718.24	205,598,718.24	100.00
PRODUCTOS	9,391,143.11	11,739,313.84	11,739,313.84	11,739,313.84	100.00
APROVECHAMIENTOS	58,370,287.00	63,293,702.06	63,293,702.06	63,293,702.06	100.00
PARTICIPACIONES Y APORTACIONES	1,453,495,123.62	1,235,687,730.63	1,235,687,730.63	1,235,687,730.63	100.00
INGRESOS FINANCIEROS	50,000,000.00	0.00	0.00	0.00	0.00
ESTADO ANALITICO DE LOS INGRESOS PRESUPUESTARIOS POR FUENTE DE CONTRIBUCION	**2,139,751,553.73**	**1,931,817,696.78**	**1,931,817,696.78**	**1,931,817,696.78**	**100.000**
TRIBUTARIOS					
IMPUESTPOS SOBRE LOS INGRESOS	1,400,000.00	1,400,000.00	1,400,000.00	1,400,000.00	100.00
IMPUESTOS SOBRE EL PATRIMONIO	251,000,000.00	251,000,000.00	251,000,000.00	251,000,000.00	100.00
IMPUESTOS SOBRE LA PRODUCCION, EL CONSUMO Y LAS TRANSACCIONES	92,000,000.00	92,000,000.00	92,000,000.00	92,000,000.00	100.00
ACCESORIOS DE IMPUESTOS	27,000,000.00	27,000,000.00	27,000,000.00	27,000,000.00	100.00
SUBTOTAL TRIBUTARIOS	**371,400,000.00**	**371,400,000.00**	**371,400,000.00**	**371,400,000.00**	**100.00**
NO TRIBUTARIOS					
CONTRIBUCIONES DE MEJORAS POR OBRAS PÚBLICAS	10,000.00	0.00	0.00	0.00	0.00
DERECHOS	197,085,000.00	205,598,718.24	205,598,718.24	205,598,718.24	100.00
PRODUCTOS	9,391,143.11	11,739,313.84	11,739,313.84	11,739,313.84	100.00
APROVECHAMIENTOS	58,370,287.00	63,293,702.06	63,293,702.06	63,293,702.06	100.00
SUBTOTAL NO TRIBUTARIOS	**264,856,430.11**	**280,631,734.14**	**280,631,734.14**	**280,631,734.14**	**100.00**
TOTALES	**636,256,430.11**	**652,031,734.14**	**652,031,734.14**	**652,031,734.14**	**100.00**

DIRECCION MUNICIPAL DE ADMINISTRACIÓN Y FINANZAS

ESTADO ANALÍTICO DE LOS INGRESOS PRESUPUESTARIOS 2016
CONSOLIDADO

GOBIERNO CIUDADANO DE DURANGO

CTA	NOMBRE	PRESUPUESTO	RECAUDADO	VARIACION
	INGRESOS			
41110000	**IMPUESTO SOBRE LOS INGRESOS**	**1,400,000.00**	**1,639,112.75**	**-239,112.75**
41111000	Sobre Diversiones y Espectáculos Públicos	1,400,000.00	1,639,112.75	-239,112.75
41120000	**IMPUESTOS SOBRE EL PATRIMONIO**	**251,000,000.00**	**269,255,067.02**	**-18,255,067.02**
41121001	Impuesto del Ejercicio	210,000,000.00	209,654,643.13	345,356.87
41121002	Impuesto de Ejercicios Anteriores	41,000,000.00	59,600,423.89	-18,600,423.89
41130000	**IMPUESTO SOBRE LA PRODUCCION, EL CONSUMO Y LAS TRANSACCIONES**	**92,000,000.00**	**100,558,184.76**	**-8,558,184.76**
41131000	Sobre Actividades Comerciales y Oficio Ambulantes	2,000,000.00	2,284,404.00	-284,404.00
41122000	Sobre Traslado de Dominio de Bienes Inmuebles	90,000,000.00	98,273,780.76	-8,273,780.76
41170000	**ACCESORIOS DE IMPUESTOS**	**27,000,000.00**	**44,045,867.48**	**-17,045,867.48**
41171000	Recargos	24,000,000.00	37,858,548.81	-13,858,548.81
41172000	Gastos de Ejecución	3,000,000.00	6,187,318.67	-3,187,318.67
41100000	**IMPUESTOS**	**371,400,000.00**	**415,498,232.01**	**-44,098,232.01**
41310000	**CONTRIBUCIONES DE MEJORAS POR OBRAS PÚBLICAS**	**10,000.00**	**0.00**	**10,000.00**
41311000	De las contribuciones de mejoras	10,000.00	0.00	10,000.00
41300000	**CONTRIBUCIONES DE MEJORAS POR OBRAS PÚBLICAS**	**10,000.00**	**0.00**	**10,000.00**
41410000	**DERECHOS POR USO, GOCE, APROVECHAMIENTO O EXPLOTACION DE BIENES DE**	**11,800,000.00**	**14,480,256.61**	**-2,680,256.61**
41414001	Por la Canalización de Instalaciones Subterráneas, de Casetas Telefónica	300,000.00	273,810.60	26,189.40
41415000	Por Establecimiento de Instalaciones de Mobiliario Urbano y Publicitario en Vía Pública	4,200,000.00	7,632,136.41	-3,432,136.41
41411000	Estacionamiento de Vehículos	7,000,000.00	6,307,543.10	692,456.90
41412000	Derechos de Uso de Suelos de Bienes Propiedad del Municipio	300,000.00	266,766.50	33,233.50
41430000	**DERECHOS POR PRESTACION DE SERVICIOS**	**184,485,000.00**	**190,378,020.33**	**-5,893,020.33**
41431000	Por Servicio de Rastro	150,000.00	171,822.00	-21,822.00
41432000	Por la Prestación de Servicios en los Panteones Municipales	4,800,000.00	4,735,173.32	64,826.68
41436001	Por Construcciones Reconstrucciones Reparaciones y Demoliciones	10,000,000.00	11,627,944.16	-1,627,944.16
41436002	Sobre Fraccionamientos	2,400,000.00	6,535,009.78	-4,135,009.78
41438005	Por Cooperación para Obras Públicas	2,700,000.00	3,960,264.08	-1,260,264.08
41438002	Por Servicios de Limpia y Recolección de Basura	2,065,000.00	2,792,348.15	-727,348.15
41434001	Expedición	800,000.00	1,577,250.00	-777,250.00
41434002	Refrendos	83,000,000.00	85,242,511.63	-2,242,511.63
41434003	Movimientos de Patentes	3,800,000.00	3,830,965.00	-30,965.00
41434004	Expedición de Otras Licencias y Refrendos	3,900,000.00	4,380,145.71	-480,145.71
41438003	Por Apertura de Negocios en Horas Extraordinarias	410,000.00	748,000.50	-338,000.50
41437002	Servicios Catastrales	10,000.00	0.00	10,000.00
41437001	Por Certificaciones, Legalizaciones y Expedición de Copias Certificadas	11,000,000.00	13,134,094.20	-2,134,094.20
41438001	Por Servicio Público de Iluminación	950,000.00	1,185,902.38	-235,902.38
41438004	Inspección y Vigilancia	55,000,000.00	45,925,917.01	9,074,082.99
41435000	Por Servicios Municipales de Salud	3,500,000.00	4,530,672.41	-1,030,672.41
41440000	**ACCESORIOS DE DERECHOS**	**100,000.00**	**228,335.92**	**-128,335.92**
41441001	Recargos Catastro	50,000.00	26,190.49	23,809.51
41441003	Gastos de Ejecución	50,000.00	202,145.43	-152,145.43
41490000	**OTROS DERECHOS**	**700,000.00**	**512,105.38**	**187,894.62**
41491001	Sobre Vehículos	10,000.00	0.00	10,000.00
41491002	Cheques Devueltos	240,000.00	0.00	240,000.00
41491003	Otros Derechos	450,000.00	512,105.38	-62,105.38
41400000	**DERECHOS**	**197,085,000.00**	**205,598,718.24**	**-8,513,718.24**
41510000	**PRODUCTOS DERIVADOS DEL USO Y APROVECHAMIENTO, DE BIENES NO SUJETO**	**9,365,972.11**	**11,061,009.58**	**-1,695,037.47**

DIRECCION MUNICIPAL DE ADMINISTRACIÓN Y FINANZAS

ESTADO ANALÍTICO DE LOS INGRESOS PRESUPUESTARIOS 2016
CONSOLIDADO

CTA	NOMBRE	PRESUPUESTO	RECAUDADO	VARIACION
41515000	Por Establecimiento y Empresas que Dependan del Municipio	7,145,972.11	6,750,653.56	395,318.55
41512000	**Por Créditos a Favor del Municipio**	**2,200,000.00**	**4,310,356.02**	**-2,110,356.02**
41512002	Rendimientos Financieros	0.00	4,289,253.73	-4,289,253.73
41512001	Por Créditos a Favor del Municipio	2,200,000.00	21,102.29	2,178,897.71
41514000	Por Venta de Bienes Mostrencos y Abandonados	10,000.00	0.00	10,000.00
41513000	Los que se Obtengan de la Venta de objetos Recogidos por Autoridades Municipales	10,000.00	0.00	10,000.00
41510000	**PRODUCTOS DE CAPITAL**	**25,171.00**	**678,304.26**	**-653,133.26**
41511000	Enajenación de Bienes Muebles e Inmuebles	25,171.00	678,304.26	-653,133.26
41590000	**OTROS PRODUCTOS**	**0.00**	**0.00**	**0.00**
41500000	**PRODUCTOS**	**9,391,143.11**	**11,739,313.84**	**-2,348,170.73**
41620000	**MULTAS**	**39,010,000.00**	**42,712,856.44**	**-3,702,856.44**
41621000	Multas Municipales	39,000,000.00	42,712,856.44	-3,712,856.44
41622000	Multas Federales no Fiscales	10,000.00	0.00	10,000.00
41630000	**INDEMNIZACIONES**	**0.00**	**0.00**	**0.00**
41631000	Indemnizaciones por Obras	0.00	0.00	0.00
41670000	**APROVECHAMIENTOS POR APORTACIONES**	**15,940,287.00**	**17,506,935.70**	**-1,566,648.70**
41671000	Donativos y Aportaciones	15,940,287.00	17,506,935.70	-1,566,648.70
41680000	**APROVECHAMIENTOS POR COOPERACIONES**	**10,000.00**	**0.00**	**10,000.00**
41681000	Cooperaciones Gobierno Federal, Del Estado, Organismos Descentralizados, Empresas		0.00	
	de Participación Estatal y Cualquier Otras Personas	10,000.00	0.00	10,000.00
41682000	**ACCESORIOS DE LOS APROVECHAMIENTOS**	**410,000.00**	**245,644.29**	**164,355.71**
41682001	Recargos	10,000.00	0.00	10,000.00
41682002	Gastos de Ejecución	400,000.00	245,644.29	154,355.71
41690000	**OTROS APROVECHAMIENTOS**	**3,000,000.00**	**2,828,265.63**	**171,734.37**
41691000	No Especificados	3,000,000.00	2,828,265.63	171,734.37
4160000	**APROVECHAMIENTOS**	**58,370,287.00**	**63,293,702.06**	**-4,923,415.06**
41710000	**INGRESOS POR VENTA DE BIENES Y SERVICIOS DE ORGANISMOS DESCENTRALIZ**	**0.00**	0.00	0.00
41700000	**INGRESOS POR VENTA DE BIENES Y SERVICIOS**	**0.00**	**0.00**	**0.00**
42110000	**PARTICIPACIONES FEDERALES**	**701,051,775.00**	**740,223,301.68**	**-39,171,526.68**
42111000	Fondo General de Participaciones	437,232,567.00	450,975,855.38	-13,743,288.38
42112000	Fondo de Fiscalización	23,872,490.00	25,942,292.50	-2,069,802.50
42113000	Fondo de Fomento Municipal	177,259,058.00	183,697,665.40	-6,438,607.40
42113000	Fondo Sobre Tenencia y Uso de Vehículos	27,061.00	27,405.76	-344.76
42115000	Impuesto Especial Sobre Productos y Servicios	10,780,817.00	9,629,025.77	1,151,791.23
42116000	Impuesto Especial Sobre Productos y Servicios, Por Venta de Gasolina y Diésel	23,625,460.00	25,770,170.87	-2,144,710.87
42117000	Impuesto Sobre Automóviles Nuevos	4,978,131.00	9,251,370.16	-4,273,239.16
42118000	Fondo de Compensación ISAN	1,181,372.00	2,312,959.63	-1,131,587.63
42119002	Fondo de Impuesto Sobre la Renta	22,094,819.00	32,616,556.21	-10,521,737.21
42119000	**PARTICIPACIONES ESTATALES**	**12,992,965.00**	**12,859,195.00**	**133,770.00**
42119001	Fondo Estatal	12,992,965.00	12,859,195.00	133,770.00
42120000	**APORTACIONES**	**404,365,955.00**	**404,345,955.00**	**20,000.00**
42121001	Fondo Estatal Para El Fortalecimiento de los Municipios	320,102,801.00	320,102,801.00	0.00
42121002	Fondo Estatal Para la Infraestructura Social Municipal	80,243,154.00	80,243,154.00	0.00
42122000	Aportaciones Estatales	4,010,000.00	4,000,000.00	10,000.00
42124000	Aportaciones de Terceros	10,000.00	0.00	10,000.00
42130000	**CONVENIOS**	**335,084,428.62**	**78,259,278.95**	**256,825,149.67**
42131002	Otras Operaciones Extraordinarias	335,084,428.62	78,259,278.95	256,825,149.67
42100000	**PARTICIPACIONES Y APORTACIONES**	**1,453,495,123.62**	**1,235,687,730.63**	**217,807,392.99**

DIRECCION MUNICIPAL DE ADMINISTRACIÓN Y FINANZAS

ESTADO ANALÍTICO DE LOS INGRESOS PRESUPUESTARIOS 2016
CONSOLIDADO

CTA	NOMBRE	PRESUPUESTO	RECAUDADO	VARIACION
43100000	INGRESOS DERIVADOS DEL FINANCIAMIENTO	50,000,000.00	0.00	50,000,000.00
43111000	Ingresos por Financiamiento 20XX	0.00	0.00	0.00
43113000	Ingresos por Financiamiento anticipo FAIS	0.00	0.00	0.00
43112000	Crédito en Cuenta Corriente	50,000,000.00	0.00	50,000,000.00
43100000	INGRESOS FINANCIEROS	50,000,000.00	0.00	50,000,000.00
40000000	SUMA TOTAL DE LOS INGRESOS	2,139,751,553.73	1,931,817,696.78	207,933,856.95

H. AYUNTAMIENTO DEL MUNICIPIO DE DURANGO
DIRECCION MUNICIPAL DE ADMINISTRACIÓN Y FINANZAS

ESTADO ANALITICO DE LOS INGRESOS PRESUPUESTARIOS 2016
TESORERIA

CTA	NOMBRE	PRESUPUESTO	RECAUDADO	VARIACION
	INGRESOS			
41110000	**IMPUESTO SOBRE LOS INGRESOS**	**1,400,000.00**	**1,639,112.75**	**-239,112.75**
41111000	Sobre Diversiones y Espectáculos Públicos	1,400,000.00	1,639,112.75	-239,112.75
41120000	**IMPUESTOS SOBRE EL PATRIMONIO**	**251,000,000.00**	**269,255,067.02**	**-18,255,067.02**
41121001	Impuesto del Ejercicio	210,000,000.00	209,654,643.13	345,356.87
41121002	Impuesto de Ejercicios Anteriores	41,000,000.00	59,600,423.89	-18,600,423.89
41130000	**IMPUESTO SOBRE LA PRODUCCION, EL CONSUMO Y LAS TRANSACCIONES**	**92,000,000.00**	**100,558,184.76**	**-8,558,184.76**
41131000	Sobre Actividades Comerciales y Oficio Ambulantes	2,000,000.00	2,284,404.00	-284,404.00
41122000	Sobre Traslado de Dominio de Bienes Inmuebles	90,000,000.00	98,273,780.76	-8,273,780.76
41170000	**ACCESORIOS DE IMPUESTOS**	**27,000,000.00**	**44,045,867.48**	**-17,045,867.48**
41171000	Recargos	24,000,000.00	37,858,548.81	-13,858,548.81
41172000	Gastos de Ejecución	3,000,000.00	6,187,318.67	-3,187,318.67
41100000	**IMPUESTOS**	**371,400,000.00**	**415,498,232.01**	**-44,098,232.01**
41310000	**CONTRIBUCIONES DE MEJORAS POR OBRAS PÚBLICAS**	**10,000.00**	**0.00**	**10,000.00**
41311000	De las contribuciones de mejoras	10,000.00	0.00	10,000.00
41300000	**CONTRIBUCIONES DE MEJORAS POR OBRAS PÚBLICAS**	**10,000.00**	**0.00**	**10,000.00**
41410000	**DERECHOS POR USO, GOCE, APROVECHAMIENTO O EXPLOTACION DE BIENES DE DOM**	**11,800,000.00**	**14,480,256.61**	**-2,680,256.61**
41414001	Por la Canalización de Instalaciones Subterráneas, de Casetas Telefónica	300,000.00	273,810.60	26,189.40
41415000	Por Establecimiento de Instalaciones de Mobiliario Urbano y Publicitario en Vía Pública	4,200,000.00	7,632,136.41	-3,432,136.41
41411000	Estacionamiento de Vehículos	7,000,000.00	6,307,543.10	692,456.90
41412000	Derechos de Uso de Suelos de Bienes Propiedad del Municipio	300,000.00	266,766.50	33,233.50
41430000	**DERECHOS POR PRESTACION DE SERVICIOS**	**184,485,000.00**	**190,378,020.33**	**-5,893,020.33**
41431000	Por Servicio de Rastro	150,000.00	171,822.00	-21,822.00
41432000	Por la Prestación de Servicios en los Panteones Municipales.	4,800,000.00	4,735,173.32	64,826.68
41436001	Por Construcciones Reconstrucciones Reparaciones y Demoliciones	10,000,000.00	11,627,944.16	-1,627,944.16
41436002	Sobre Fraccionamientos	2,400,000.00	6,535,009.78	-4,135,009.78
41438005	Por Cooperación para Obras Públicas	2,700,000.00	3,960,264.08	-1,260,264.08
41438002	Por Servicios de Limpia y Recolección de Basura	2,065,000.00	2,792,348.15	-727,348.15
41434001	Expedición	800,000.00	1,577,250.00	-777,250.00
41434002	Refrendos	83,000,000.00	85,242,511.63	-2,242,511.63
41434003	Movimientos de Patentes	3,800,000.00	3,830,965.00	-30,965.00
41434004	Expedición de Otras Licencias y Refrendos	3,900,000.00	4,380,145.71	-480,145.71
41438003	Por Apertura de Negocios en Horas Extraordinarias	410,000.00	748,000.50	-338,000.50
41437002	Servicios Catastrales	10,000.00	0.00	10,000.00
41437001	Por Certificaciones, Legalizaciones y Expedición de Copias Certificadas	11,000,000.00	13,134,094.20	-2,134,094.20
41438001	Por Servicio Público de Iluminación	950,000.00	1,185,902.38	-235,902.38
41438004	Inspección y Vigilancia	55,000,000.00	45,925,917.01	9,074,082.99
41435000	Por Servicios Municipales de Salud	3,500,000.00	4,530,672.41	-1,030,672.41
41440000	**ACCESORIOS DE DERECHOS**	**100,000.00**	**228,335.92**	**-128,335.92**
41441001	Recargos Catastro	50,000.00	26,190.49	23,809.51
41441003	Gastos de Ejecución	50,000.00	202,145.43	-152,145.43
41490000	**OTROS DERECHOS**	**460,000.00**	**512,105.38**	**-52,105.38**
41491001	Sobre Vehículos	10,000.00	0.00	10,000.00
41491002	Cheques Devueltos	240,000.00	0.00	240,000.00
41491003	Otros Derechos	450,000.00	512,105.38	-62,105.38
41400000	**DERECHOS**	**196,845,000.00**	**205,598,718.24**	**-8,753,718.24**
41510000	**PRODUCTOS DERIVADOS DEL USO Y APROVECHAMIENTO, DE BIENES NO SUJETOS AL**	**9,365,972.11**	**10,828,717.29**	**-1,462,745.18**
41515000	Por Establecimiento y Empresas que Dependan del Municipio	7,145,972.11	6,750,653.56	395,318.55
41512000	**Por Créditos a Favor del Municipio**	2,200,000.00	**4,078,063.73**	**-1,878,063.73**

H. AYUNTAMIENTO DEL MUNICIPIO DE DURANGO
DIRECCION MUNICIPAL DE ADMINISTRACIÓN Y FINANZAS

ESTADO ANALITICO DE LOS INGRESOS PRESUPUESTARIOS 2016
TESORERIA

CTA	NOMBRE	PRESUPUESTO	RECAUDADO	VARIACION
41512002	Rendimientos Financieros	0.00	4,251,510.07	-4,251,510.07
41512001	Por Créditos a Favor del Municipio	2,200,000.00	-173,446.34	2,373,446.34
41514000	Por Venta de Bienes Mostrencos y Abandonados	10,000.00	0.00	10,000.00
41513000	Los que se Obtengan de la Venta de objetos Recogidos por Autoridades Municipales	10,000.00	0.00	10,000.00
41510000	**PRODUCTOS DE CAPITAL**	**25,171.00**	**678,304.26**	**-653,133.26**
41511000	Enajenación de Bienes Muebles e Inmuebles	25,171.00	678,304.26	-653,133.26
41500000	**PRODUCTOS**	**9,391,143.11**	**11,507,021.55**	**-2,115,878.44**
41620000	**MULTAS**	**39,010,000.00**	**42,712,856.44**	**-3,702,856.44**
41621000	Multas Municipales	39,000,000.00	42,712,856.44	-3,712,856.44
41622000	Multas Federales no Fiscales	10,000.00	0.00	10,000.00
41670000	**APROVECHAMIENTOS POR APORTACIONES**	**15,940,287.00**	**17,506,935.70**	**-1,566,648.70**
41671000	Donativos y Aportaciones	15,940,287.00	17,506,935.70	-1,566,648.70
41680000	**APROVECHAMIENTOS POR COOPERACIONES**	**10,000.00**	**0.00**	**10,000.00**
41681000	Cooperaciones Gobierno Federal, Del Estado, Organismos Descentralizados, Empresas			
	de Participación Estatal,y Cualquier Otras Personas	10,000.00	0.00	10,000.00
41682000	**ACCESORIOS DE LOS APROVECHAMIENTOS**	**410,000.00**	**245,644.29**	**164,355.71**
41682001	Recargos	10,000.00	0.00	10,000.00
41682002	Gastos de Ejecución	400,000.00	245,644.29	154,355.71
41690000	**OTROS APROVECHAMIENTOS**	**3,000,000.00**	**2,705,368.12**	**294,631.88**
41691000	No Especificados	3,000,000.00	2,705,368.12	294,631.88
4160000	**APROVECHAMIENTOS**	**58,370,287.00**	**63,170,804.55**	**-4,800,517.55**
42110000	**PARTICIPACIONES FEDERALES**	**701,051,775.00**	**740,223,301.68**	**-39,171,526.68**
42111000	Fondo General de Participaciones	437,232,567.00	450,975,855.38	-13,743,288.38
42112000	Fondo de Fiscalización	23,872,490.00	25,942,292.50	-2,069,802.50
42113000	Fondo de Fomento Municipal	177,259,058.00	183,697,665.40	-6,438,607.40
42113000	Fondo Sobre Tenencia y Uso de Vehículos	27,061.00	27,405.76	-344.76
42115000	Impuesto Especial Sobre Productos y Servicios	10,780,817.00	9,629,025.77	1,151,791.23
42116000	Impuesto Especial Sobre Productos y Servicios, Por Venta de Gasolina y Diésel	23,625,460.00	25,770,170.87	-2,144,710.87
42117000	Impuesto Sobre Automóviles Nuevos	4,978,131.00	9,251,370.16	-4,273,239.16
42118000	Fondo de Compensación ISAN	1,181,372.00	2,312,959.63	-1,131,587.63
42119002	Fondo de Impuesto Sobre la Renta	22,094,819.00	32,616,556.21	-10,521,737.21
42119000	**PARTICIPACIONES ESTATALES**	**12,992,965.00**	**12,859,195.00**	**133,770.00**
42119001	Fondo Estatal	12,992,965.00	12,859,195.00	133,770.00
42120000	**APORTACIONES**	**4,020,000.00**	**4,000,000.00**	**20,000.00**
42122000	Aportaciones Estatales	4,010,000.00	4,000,000.00	10,000.00
42124000	Aportaciones de Terceros	10,000.00	0.00	10,000.00
42130000	**CONVENIOS**	**305,596,998.62**	**52,707,034.70**	**252,889,963.92**
42131002	Otras Operaciones Extraordinarias	305,596,998.62	52,707,034.70	252,889,963.92
42100000	**PARTICIPACIONES Y APORTACIONES**	**1,023,661,738.62**	**809,789,531.38**	**213,872,207.24**
43100000	**INGRESOS DERIVADOS DEL FINANCIAMIENTO**	**50,000,000.00**	**0.00**	**50,000,000.00**
43112000	Crédito en Cuenta Corriente	50,000,000.00	0.00	50,000,000.00
43100000	**INGRESOS FINANCIEROS**	**50,000,000.00**	**0.00**	**50,000,000.00**
40000000	**SUMA TOTAL DE LOS INGRESOS**	**1,709,678,168.73**	**1,505,564,307.73**	**204,113,861.00**

H. AYUNTAMIENTO DEL MUNICIPIO DE DURANGO
DIRECCION MUNICIPAL DE ADMINISTRACIÓN Y FINANZAS

ESTADO ANALITICO DE LOS INGRESOS PRESUPUESTARIOS 2016
FONDO DE APORTACIONES PARA EL FORTALECIMIENTO DE LOS MUNICIPIOS Y EL DF

CTA	NOMBRE	PRESUPUESTO	RECAUDADO	VARIACION
	INGRESOS			
41510000	**PRODUCTOS DERIVADOS DEL USO Y APROVECHAMIENTO, DE BIENES NO SUJETOS A**	**0.00**	**194,548.63**	**-194,548.63**
41512000	**Por Créditos a Favor del Municipio**	**0.00**	**194,548.63**	**-194,548.63**
41512002	Rendimientos Financieros	0.00	0.00	0.00
41512001	Por Créditos a Favor del Municipio	0.00	194,548.63	-194,548.63
41514000	Por Venta de Bienes Mostrencos y Abandonados	0.00	0.00	0.00
41513000	Los que se Obtengan de la Venta de objetos Recogidos por Autoridades Municipales	0.00	0.00	0.00
41510000	**PRODUCTOS DE CAPITAL**	**0.00**	**0.00**	**0.00**
41511000	Enajenación de Bienes Muebles e Inmuebles	0.00	0.00	0.00
41590000	**OTROS PRODUCTOS**	**0.00**	**0.00**	**0.00**
41500000	**PRODUCTOS**	**0.00**	**194,548.63**	**-194,548.63**
42120000	**APORTACIONES**	**320,102,801.00**	**320,102,801.00**	**0.00**
42121001	Fondo Estatal Para El Fortalecimiento de los Municipios	320,102,801.00	320,102,801.00	0.00
42100000	**PARTICIPACIONES Y APORTACIONES**	**320,102,801.00**	**320,102,801.00**	**0.00**
40000000	**SUMA TOTAL DE LOS INGRESOS**	**320,102,801.00**	**320,297,349.63**	**-194,548.63**

H. AYUNTAMIENTO DEL MUNICIPIO DE DURANGO
DIRECCION MUNICIPAL DE ADMINISTRACIÓN Y FINANZAS

ESTADO ANALITICO DE LOS INGRESOS PRESUPUESTARIOS 2016
FONDO DE APORTACIONES PARA LA INFRAESTRUCTURA SOCIAL MUNICIPAL 2014

CTA	NOMBRE	PRESUPUESTO	RECAUDADO	VARIACION
INGRESOS				
41510000	PRODUCTOS DERIVADOS DEL USO Y APROVECHAMIENTO, DE BIENES NO SUJETOS A	0.00	43.93	-43.93
41512000	Por Créditos a Favor del Municipio	0.00	43.93	-43.93
41512002	Rendimientos Financieros	0.00	43.93	-43.93
41500000	PRODUCTOS	0.00	43.93	-43.93
40000000	SUMA TOTAL DE LOS INGRESOS	0.00	43.93	-43.93

DIRECCION MUNICIPAL DE ADMINISTRACIÓN Y FINANZAS

ESTADO ANALITICO DE LOS INGRESOS PRESUPUESTARIOS 2016
FONDO DE APORTACIONES PARA LA INFRAESTRUCTURA SOCIAL MUNICIPAL 2015

CTA	NOMBRE	PRESUPUESTO	RECAUDADO	VARIACION
	INGRESOS			
41510000	PRODUCTOS DERIVADOS DEL USO Y APROVECHAMIENTO, DE BIENES NO SUJETOS A	0.00	2,133.74	-2,133.74
41512000	Por Créditos a Favor del Municipio	0.00	2,133.74	-2,133.74
41512002	Rendimientos Financieros	0.00	2,133.74	-2,133.74
41500000	PRODUCTOS	0.00	2,133.74	-2,133.74
41690000	OTROS APROVECHAMIENTOS	0.00	27.00	-27.00
41691000	No Especificados	0.00	27.00	-27.00
4160000	APROVECHAMIENTOS	0.00	27.00	-27.00
40000000	SUMA TOTAL DE LOS INGRESOS	0.00	2,160.74	-2,160.74

MUNICIPIO DE DURANGO
DIRECCION MUNICIPAL DE ADMINISTRACIÓN Y FINANZAS

ESTADO ANALITICO DE LOS INGRESOS PRESUPUESTARIOS 2016
FONDO DE APORTACIONES PARA LA INFRAESTRUCTURA SOCIAL MUNICIPAL 2016

CTA	NOMBRE	PRESUPUESTO	RECAUDADO	VARIACION
	INGRESOS			
41510000	PRODUCTOS DERIVADOS DEL USO Y APROVECHAMIENTO, DE BIENES NO SUJETOS A	0.00	35,565.99	-35,565.99
41512000	Por Créditos a Favor del Municipio	0.00	35,565.99	-35,565.99
41512002	Rendimientos Financieros	0.00	35,565.99	-35,565.99
41500000	PRODUCTOS	0.00	35,565.99	-35,565.99
41690000	OTROS APROVECHAMIENTOS	0.00	101,519.96	-101,519.96
41691000	No Especificados	0.00	101,519.96	-101,519.96
4160000	APROVECHAMIENTOS	0.00	101,519.96	-101,519.96
42120000	APORTACIONES	80,243,154.00	80,243,154.00	0.00
42121002	Fondo Estatal Para la Infraestructura Social Municipal	80,243,154.00	80,243,154.00	0.00
42100000	PARTICIPACIONES Y APORTACIONES	80,243,154.00	80,243,154.00	0.00
40000000	SUMA TOTAL DE LOS INGRESOS	80,243,154.00	80,380,239.95	-137,085.95

H. AYUNTAMIENTO DEL MUNICIPIO DE DURANGO
DIRECCION MUNICIPAL DE ADMINISTRACIÓN Y FINANZAS

ESTADO ANALITICO DE LOS INGRESOS PRESUPUESTARIOS 2016
SUBSEMUN 2015

CTA	NOMBRE	PRESUPUESTO	RECAUDADO	VARIACION
INGRESOS				
40000000	SUMA TOTAL DE LOS INGRESOS	0.00	0.00	0.00

H. AYUNTAMIENTO DEL MUNICIPIO DE DURANGO
DIRECCION MUNICIPAL DE ADMINISTRACIÓN Y FINANZAS

ESTADO ANALITICO DE LOS INGRESOS PRESUPUESTARIOS 2016
FORTASEG 2016

CTA	NOMBRE	PRESUPUESTO	RECAUDADO	VARIACION
	INGRESOS			
41690000	OTROS APROVECHAMIENTOS	0.00	21,350.55	-21,350.55
41691000	No Especificados	0.00	21,350.55	-21,350.55
4160000	APROVECHAMIENTOS	0.00	21,350.55	-21,350.55
42130000	CONVENIOS	29,487,430.00	25,552,244.25	3,935,185.75
42131002	Otras Operaciones Extraordinarias	29,487,430.00	25,552,244.25	3,935,185.75
42100000	PARTICIPACIONES Y APORTACIONES	29,487,430.00	25,552,244.25	3,935,185.75
40000000	SUMA TOTAL DE LOS INGRESOS	29,487,430.00	25,573,594.80	3,913,835.20

H. AYUNTAMIENTO DEL MUNICIPIO DE DURANGO
DIRECCION MUNICIPAL DE ADMINISTRACIÓN Y FINANZAS

Durango

GOBIERNO CIUDADANO DURANGO

PRESUPUESTO DE INGRESOS POR FONDO PARA EL EJERCICIO 2016

CTA	NOMBRE	TESORERIA	FORTALECIMIENTO	FORTASEG 2015	FORTASEG 2016	INFRA 2014	INFRA 2015	INFRA 2016	CONSOLIDADO
	INGRESOS								
41110000	**IMPUESTO SOBRE LOS INGRESOS**	**1,400,000.00**	**0.00**	**0.00**	**0.00**	**0.00**	**0.00**	**0.00**	**1,400,000.00**
41111000	Sobre Diversiones y Espectáculos Públicos	1,400,000.00	0.00	0.00	0.00	0.00	0.00	0.00	1,400,000.00
41120000	**IMPUESTOS SOBRE EL PATRIMONIO**	**251,000,000.00**	**0.00**	**0.00**	**0.00**	**0.00**	**0.00**	**0.00**	**251,000,000.00**
41121001	Impuesto del Ejercicio	210,000,000.00	0.00	0.00	0.00	0.00	0.00	0.00	210,000,000.00
41121002	Impuesto de Ejercicios Anteriores	41,000,000.00	0.00	0.00	0.00	0.00	0.00	0.00	41,000,000.00
41130000	**IMPUESTO SOBRE LA PRODUCCION, EL CONSUMO Y LAS TRANSACCIONES**	**92,000,000.00**	**0.00**	**0.00**	**0.00**	**0.00**	**0.00**	**0.00**	**92,000,000.00**
41131000	Sobre Actividades Comerciales y Oficio Ambulantes	2,000,000.00	0.00	0.00	0.00	0.00	0.00	0.00	2,000,000.00
41122000	Sobre Traslado de Dominio de Bienes Inmuebles	90,000,000.00	0.00	0.00	0.00	0.00	0.00	0.00	90,000,000.00
41170000	**ACCESORIOS DE IMPUESTOS**	**27,000,000.00**	**0.00**	**0.00**	**0.00**	**0.00**	**0.00**	**0.00**	**27,000,000.00**
41171000	Recargos	24,000,000.00	0.00	0.00	0.00	0.00	0.00	0.00	24,000,000.00
41172000	Gastos de Ejecución	3,000,000.00	0.00	0.00	0.00	0.00	0.00	0.00	3,000,000.00
41100000	**IMPUESTOS**	**371,400,000.00**	**0.00**	**0.00**	**0.00**	**0.00**	**0.00**	**0.00**	**371,400,000.00**
41310000	**CONTRIBUCIONES DE MEJORAS POR OBRAS PÚBLICAS**	**10,000.00**	**0.00**	**0.00**	**0.00**	**0.00**	**0.00**	**0.00**	**10,000.00**
41311000	De las contribuciones de mejoras	10,000.00	0.00	0.00	0.00	0.00	0.00	0.00	10,000.00
41300000	**CONTRIBUCIONES DE MEJORAS POR OBRAS PÚBLICAS**	**10,000.00**	**0.00**	**0.00**	**0.00**	**0.00**	**0.00**	**0.00**	**10,000.00**
41410000	**DERECHOS POR USO, GOCE, APROVECHAMIENTO O EXPLOTACION DE BIENES DE DOM**	**11,800,000.00**	**0.00**	**0.00**	**0.00**	**0.00**	**0.00**	**0.00**	**11,800,000.00**
41414001	Por la Canalización de Instalaciones Subterráneas, de Casetas Telefónica	300,000.00	0.00	0.00	0.00	0.00	0.00	0.00	300,000.00
41415000	Por Establecimiento de Instalaciones de Mobiliario Urbano y Publicitario en Vía Pública	4,200,000.00	0.00	0.00	0.00	0.00	0.00	0.00	4,200,000.00
41411000	Estacionamiento de Vehículos	7,000,000.00	0.00	0.00	0.00	0.00	0.00	0.00	7,000,000.00
41412000	Derechos de Uso de Suelos de Bienes Propiedad del Municipio	300,000.00	0.00	0.00	0.00	0.00	0.00	0.00	300,000.00
41430000	**DERECHOS POR PRESTACION DE SERVICIOS**	**184,485,000.00**	**0.00**	**0.00**	**0.00**	**0.00**	**0.00**	**0.00**	**184,485,000.00**
41431000	Por Servicio de Rastro	150,000.00	0.00	0.00	0.00	0.00	0.00	0.00	150,000.00
41432000	Por la Prestación de Servicios en los Panteones Municipales	4,800,000.00	0.00	0.00	0.00	0.00	0.00	0.00	4,800,000.00
41436001	Por Construcciones Reconstrucciones Reparaciones y Demoliciones	10,000,000.00	0.00	0.00	0.00	0.00	0.00	0.00	10,000,000.00
41436002	Sobre Fraccionamientos	2,400,000.00	0.00	0.00	0.00	0.00	0.00	0.00	2,400,000.00
41438005	Por Cooperación para Obras Públicas	2,700,000.00	0.00	0.00	0.00	0.00	0.00	0.00	2,700,000.00
41438002	Por Servicios de Limpia y Recolección de Basura	2,065,000.00	0.00	0.00	0.00	0.00	0.00	0.00	2,065,000.00
41434001	Expedición	800,000.00	0.00	0.00	0.00	0.00	0.00	0.00	800,000.00
41434002	Refrendos	83,000,000.00	0.00	0.00	0.00	0.00	0.00	0.00	83,000,000.00
41434003	Movimientos de Patentes	3,800,000.00	0.00	0.00	0.00	0.00	0.00	0.00	3,800,000.00
41434004	Expedición de Otras Licencias y Refrendos	3,900,000.00	0.00	0.00	0.00	0.00	0.00	0.00	3,900,000.00
41438003	Por Apertura de Negocios en Horas Extraordinarias	410,000.00	0.00	0.00	0.00	0.00	0.00	0.00	410,000.00
41437002	Servicios Catastrales	10,000.00	0.00	0.00	0.00	0.00	0.00	0.00	10,000.00
41437001	Por Certificaciones, Legalizaciones y Expedición de Copias Certificadas	11,000,000.00	0.00	0.00	0.00	0.00	0.00	0.00	11,000,000.00
41438001	Por Servicio Público de Iluminación	950,000.00	0.00	0.00	0.00	0.00	0.00	0.00	950,000.00
41438004	Inspección y Vigilancia	55,000,000.00	0.00	0.00	0.00	0.00	0.00	0.00	55,000,000.00
41435000	Por Servicios Municipales de Salud	3,500,000.00	0.00	0.00	0.00	0.00	0.00	0.00	3,500,000.00
41440000	**ACCESORIOS DE DERECHOS**	**100,000.00**	**0.00**	**0.00**	**0.00**	**0.00**	**0.00**	**0.00**	**100,000.00**
41441001	Recargos Catastro	50,000.00	0.00	0.00	0.00	0.00	0.00	0.00	50,000.00

H. AYUNTAMIENTO DEL MUNICIPIO DE DURANGO
DIRECCION MUNICIPAL DE ADMINISTRACIÓN Y FINANZAS

Durango

GOBIERNO CIUDADANO DURANGO

PRESUPUESTO DE INGRESOS POR FONDO PARA EL EJERCICIO 2016

CTA	NOMBRE	TESORERIA	FORTALECIMIENTO	FORTASEG 2015	FORTASEG 2016	INFRA 2014	INFRA 2015	INFRA 2016	CONSOLIDADO
41441003	Gastos de Ejecución	50,000.00	0.00	0.00	0.00	0.00	0.00	0.00	50,000.00
41490000	**OTROS DERECHOS**	**460,000.00**	**0.00**	**0.00**	**0.00**	**0.00**	**0.00**	**0.00**	**700,000.00**
41491001	Sobre Vehiculos	10,000.00	0.00	0.00	0.00	0.00	0.00	0.00	10,000.00
41491002	Cheques Devueltos	240,000.00							240,000.00
41491003	Otros Derechos	450,000.00	0.00	0.00	0.00	0.00	0.00	0.00	450,000.00
41400000	**DERECHOS**	**196,845,000.00**	**0.00**	**0.00**	**0.00**	**0.00**	**0.00**	**0.00**	**197,005,000.00**
41510000	**PRODUCTOS DERIVADOS DEL USO Y APROVECHAMIENTO, DE BIENES NO SUJETOS AL**	**9,365,972.11**	**0.00**	**0.00**	**0.00**	**0.00**	**0.00**	**0.00**	**9,365,972.11**
41515000	Por Establecimiento y Empresas que Dependan del Municipio	7,145,972.11	0.00	0.00	0.00	0.00	0.00	0.00	7,145,972.11
41512000	**Por Créditos a Favor del Municipio**	2,200,000.00	0.00	0.00	0.00	0.00	0.00	0.00	2,200,000.00
41512002	Rendimientos Financieros	0.00	0.00	0.00	0.00	0.00	0.00	0.00	0.00
41512001	Por Créditos a Favor del Municipio	2,200,000.00	0.00	0.00	0.00	0.00	0.00	0.00	2,200,000.00
41514000	Por Venta de Bienes Mostrencos y Abandonados	10,000.00	0.00	0.00	0.00	0.00	0.00	0.00	10,000.00
41513000	Los que se Obtengan de la Venta de objetos Recogidos por Autoridades Municipales	10,000.00	0.00	0.00	0.00	0.00	0.00	0.00	10,000.00
41510000	**PRODUCTOS DE CAPITAL**	**25,171.00**	**0.00**	**0.00**	**0.00**	**0.00**	**0.00**	**0.00**	**25,171.00**
41511000	Enajenación de Bienes Muebles e Inmuebles	25,171.00	0.00	0.00	0.00	0.00	0.00	0.00	25,171.00
41590000	**OTROS PRODUCTOS**	**0.00**	**0.00**	**0.00**	**0.00**	**0.00**	**0.00**	**0.00**	**0.00**
41500000	**PRODUCTOS**	**9,391,143.11**	**0.00**	**0.00**	**0.00**	**0.00**	**0.00**	**0.00**	**9,391,143.11**
41620000	**MULTAS**	**39,010,000.00**	**0.00**	**0.00**	**0.00**	**0.00**	**0.00**	**0.00**	**39,010,000.00**
41621000	Multas Municipales	39,000,000.00	0.00	0.00	0.00	0.00	0.00	0.00	39,000,000.00
41622000	Multas Federales no Fiscales	10,000.00	0.00	0.00	0.00	0.00	0.00	0.00	10,000.00
41630000	**INDEMNIZACIONES**	**0.00**	**0.00**	**0.00**	**0.00**	**0.00**	**0.00**	**0.00**	**0.00**
41631000	Indemnizaciones por Obras	0.00	0.00	0.00	0.00	0.00	0.00	0.00	0.00
41670000	**APROVECHAMIENTOS POR APORTACIONES**	**15,940,287.00**	**0.00**	**0.00**	**0.00**	**0.00**	**0.00**	**0.00**	**15,940,287.00**
41671000	Donativos y Aportaciones	15,940,287.00	0.00	0.00	0.00	0.00	0.00	0.00	15,940,287.00
41680000	**APROVECHAMIENTOS POR COOPERACIONES**	**10,000.00**	**0.00**	**0.00**	**0.00**	**0.00**	**0.00**	**0.00**	**10,000.00**
41681000	Cooperaciones Gobierno Federal, Del Estado, Organismos Descentralizados, Empresas	0.00	0.00	0.00	0.00	0.00	0.00	0.00	0.00
	de Participación Estatal y Cualquier Otras Personas	10,000.00	0.00	0.00	0.00	0.00	0.00	0.00	10,000.00
41682000	**ACCESORIOS DE LOS APROVECHAMIENTOS**	**410,000.00**	**0.00**	**0.00**	**0.00**	**0.00**	**0.00**	**0.00**	**410,000.00**
41682001	Recargos	10,000.00	0.00	0.00	0.00	0.00	0.00	0.00	10,000.00
41682002	Gastos de Ejecución	400,000.00	0.00	0.00	0.00	0.00	0.00	0.00	400,000.00
41690000	**OTROS APROVECHAMIENTOS**	**3,000,000.00**	**0.00**	**0.00**	**0.00**	**0.00**	**0.00**	**0.00**	**3,000,000.00**
41691000	No Especificados	3,000,000.00	0.00	0.00	0.00	0.00	0.00	0.00	3,000,000.00
41600000	**APROVECHAMIENTOS**	**58,370,287.00**	**0.00**	**0.00**	**0.00**	**0.00**	**0.00**	**0.00**	**58,370,287.00**
41710000	**INGRESOS POR VENTA DE BIENES Y SERVICIOS DE ORGANISMOS DESCENTRALIZADOS**	0.00	0.00	0.00	0.00	0.00	0.00	0.00	0.00
41700000	**INGRESOS POR VENTA DE BIENES Y SERVICIOS**	**0.00**	**0.00**	**0.00**	**0.00**	**0.00**	**0.00**	**0.00**	**0.00**
42110000	**PARTICIPACIONES FEDERALES**	**701,051,775.00**	**0.00**	**0.00**	**0.00**	**0.00**	**0.00**	**0.00**	**701,051,775.00**
42111000	Fondo General de Participaciones	437,232,567.00	0.00	0.00	0.00	0.00	0.00	0.00	437,232,567.00
42112000	Fondo de Fiscalización	23,872,490.00	0.00	0.00	0.00	0.00	0.00	0.00	23,872,490.00
42113000	Fondo de Fomento Municipal	177,259,058.00	0.00	0.00	0.00	0.00	0.00	0.00	177,259,058.00

H. AYUNTAMIENTO DEL MUNICIPIO DE DURANGO
DIRECCION MUNICIPAL DE ADMINISTRACIÓN Y FINANZAS

Durango

GOBIERNO CIUDADANO DURANGO

PRESUPUESTO DE INGRESOS POR FONDO PARA EL EJERCICIO 2016

CTA	NOMBRE	TESORERIA	FORTALECIMIENTO	FORTASEG 2015	FORTASEG 2016	INFRA 2014	INFRA 2015	INFRA 2016	CONSOLIDADO
42113000	Fondo Sobre Tenencia y Uso de Vehículos	27,061.00	0.00	0.00	0.00	0.00	0.00	0.00	27,061.00
42115000	Impuesto Especial Sobre Productos y Servicios	10,780,817.00	0.00	0.00	0.00	0.00	0.00	0.00	10,780,817.00
42116000	Impuesto Especial Sobre Productos y Servicios, Por Venta de Gasolina y Diésel	23,625,460.00	0.00	0.00	0.00	0.00	0.00	0.00	23,625,460.00
42117000	Impuesto Sobre Automóviles Nuevos	4,978,131.00	0.00	0.00	0.00	0.00	0.00	0.00	4,978,131.00
42118000	Fondo de Compensación ISAN	1,181,372.00	0.00	0.00	0.00	0.00	0.00	0.00	1,181,372.00
42119002	Fondo de Impuesto Sobre la Renta	22,094,819.00	0.00	0.00	0.00	0.00	0.00	0.00	22,094,819.00
42119000	**PARTICIPACIONES ESTATALES**	**12,992,965.00**	**0.00**	**0.00**	**0.00**	**0.00**	**0.00**	**0.00**	**12,992,965.00**
42119001	Fondo Estatal	12,992,965.00	0.00	0.00	0.00	0.00	0.00	0.00	12,992,965.00
42120000	**APORTACIONES**	**4,020,000.00**	**320,102,801.00**	**0.00**	**0.00**	**0.00**	**0.00**	**80,243,154.00**	**404,365,955.00**
42121001	Fondo Estatal Para El Fortalecimiento de los Municipios	0.00	320,102,801.00	0.00	0.00	0.00	0.00	0.00	320,102,801.00
42121002	Fondo Estatal Para la Infraestructura Social Municipal	0.00	0.00	0.00	0.00	0.00	0.00	80,243,154.00	80,243,154.00
42122000	Aportaciones Estatales	4,010,000.00	0.00	0.00	0.00	0.00	0.00	0.00	4,010,000.00
42124000	Aportaciones de Terceros	10,000.00	0.00	0.00	0.00	0.00	0.00	0.00	10,000.00
42130000	**CONVENIOS**	**305,596,998.62**	**0.00**	**0.00**	**29,487,430.00**	**0.00**	**0.00**	**0.00**	**335,084,428.62**
42131002	Otras Operaciones Extraordinarias	305,596,998.62	0.00	0.00	29,487,430.00	0.00	0.00	0.00	335,084,428.62
42100000	**PARTICIPACIONES Y APORTACIONES**	**1,023,661,736.62**	**320,102,801.00**	**0.00**	**29,487,430.00**	**0.00**	**0.00**	**80,243,154.00**	**1,453,495,123.62**
43100000	**INGRESOS DERIVADOS DEL FINANCIAMIENTO**	**50,000,000.00**	**0.00**	**0.00**	**0.00**	**0.00**	**0.00**	**0.00**	**50,000,000.00**
43111000	Ingresos por Financiamiento 20XX	0.00	0.00	0.00	0.00	0.00	0.00	0.00	0.00
43113000	Ingresos por Financiamiento anticipo FAIS	0.00	0.00	0.00	0.00	0.00	0.00	0.00	0.00
43112000	Crédito en Cuenta Corriente	50,000,000.00	0.00	0.00	0.00	0.00	0.00	0.00	50,000,000.00
43100000	**INGRESOS FINANCIEROS**	**50,000,000.00**	**0.00**	**0.00**	**0.00**	**0.00**	**0.00**	**0.00**	**50,000,000.00**
40000000	**SUMA TOTAL DE LOS INGRESOS**	**1,709,678,168.73**	**320,102,801.00**	**0.00**	**29,487,430.00**	**0.00**	**0.00**	**80,243,154.00**	**2,139,751,553.73**

MUNICIPIO DE DURANGO
DIRECCION MUNICIPAL DE ADMINISTRACIÓN Y FINANZAS

GOBIERNO CIUDADANO DE DURANGO

COMPARATIVO MENSUAL DE INGRESOS 2016
CONSOLIDADO

CTA	NOMBRE	ENERO	FEBRERO	MARZO	ABRIL	MAYO	JUNIO	JULIO	AGOSTO	SEPTIEMBRE	OCTUBRE	NOVIEMBRE	DICIEMBRE	ACUMULADO
INGRESOS														
41110000	IMPUESTO SOBRE LOS INGRESOS	50,581.00	75,461.00	104,049.00	145,934.00	143,439.00	134,142.00	136,788.00	121,866.00	247,039.50	160,795.25	93,083.00	225,935.00	1,639,112.75
41111000	Sobre Diversiones y Espectáculos Públicos	50,581.00	75,461.00	104,049.00	145,934.00	143,439.00	134,142.00	136,788.00	121,866.00	247,039.50	160,795.25	93,083.00	225,935.00	1,639,112.75
41120000	IMPUESTOS SOBRE EL PATRIMONIO	148,857,017.07	22,207,720.18	16,131,799.03	9,803,821.28	9,267,003.35	6,507,277.96	5,714,352.27	11,839,018.11	1,888,370.01	2,820,138.70	8,148,637.11	26,289,911.13	269,255,067.02
41121001	Impuesto del Ejercicio	141,956,371.90	18,084,068.35	13,008,409.18	5,674,850.28	5,216,933.07	2,964,987.68	2,240,990.15	3,606,053.40	851,796.90	1,317,613.48	3,592,217.61	11,140,351.13	209,654,643.13
41121002	Impuesto de Ejercicios Anteriores	6,900,645.97	4,203,651.83	3,123,389.85	3,928,971.00	4,050,070.28	3,642,290.30	3,473,362.12	8,232,964.71	836,573.11	1,502,525.22	4,556,419.50	15,149,560.00	59,600,423.89
41130000	IMPUESTO SOBRE LA PRODUCCION, EL CONSUMO Y LAS TRANSACCIONES	5,775,004.37	8,219,304.15	7,767,243.81	7,524,923.50	10,357,259.06	11,489,746.19	7,715,659.08	6,925,627.78	7,163,178.50	10,653,289.63	7,093,812.42	7,653,343.27	100,558,184.76
41131000	Sobre Actividades Comerciales y Oficio Ambulantes	242,368.00	160,069.00	179,260.00	251,850.43	119,730.86	113,865.85	85,106.00	96,600.33	72,397.14	252,947.00	156,944.58	553,124.81	2,284,404.00
41122000	Sobre Traslado de Dominio de Bienes Inmuebles	5,532,636.37	8,059,235.15	7,587,983.81	7,273,073.07	10,237,519.20	11,375,762.34	7,630,553.08	6,829,027.46	7,110,781.36	10,400,342.03	6,936,867.84	7,300,218.46	98,273,780.76
41170000	ACCESORIOS DE IMPUESTOS	2,734,327.89	2,294,111.92	1,998,091.08	2,674,584.64	3,141,227.54	2,771,590.05	2,732,963.81	6,552,041.98	744,732.14	1,338,771.58	3,993,973.19	12,881,452.66	44,045,867.48
41171000	Recargos	2,072,583.37	1,975,265.67	1,784,782.02	2,535,005.50	2,822,635.56	2,551,880.97	2,438,064.94	5,394,367.60	539,750.59	1,104,310.65	3,362,099.81	10,877,782.13	37,858,548.81
41172000	Gastos de Ejecución	661,744.52	318,846.25	211,309.06	339,579.14	318,591.98	219,709.08	294,898.87	557,674.38	204,981.55	234,460.93	631,872.38	2,203,670.53	6,187,318.67
41100000	IMPUESTOS	157,406,931.13	32,876,597.25	25,999,182.92	20,149,263.42	22,908,919.95	21,002,758.22	16,299,763.16	27,438,553.87	9,883,320.15	14,972,995.18	19,329,304.72	47,250,842.06	415,498,232.01
41310000	CONTRIBUCIONES DE MEJORAS POR OBRAS PÚBLICAS	0.00	0.00	0.00	0.00	0.00	0.00	0.00	0.00	0.00	0.00	0.00	0.00	0.00
41311000	De las contribuciones de mejoras	0.00	0.00	0.00	0.00	0.00	0.00	0.00	0.00	0.00	0.00	0.00	0.00	0.00
41300000	CONTRIBUCIONES DE MEJORAS POR OBRAS PÚBLICAS	0.00	0.00	0.00	0.00	0.00	0.00	0.00	0.00	0.00	0.00	0.00	0.00	0.00
41410000	DERECHOS POR USO, GOCE, APROVECHAMIENTO O EXPLOTACION DE BIENES DE DO	3,854,144.70	673,212.24	1,242,994.79	730,711.61	969,514.58	526,114.78	439,620.64	2,025,239.73	712,101.46	810,472.80	958,025.20	1,418,104.37	14,480,256.61
41414001	Por la Canalización de Instalaciones Subterráneas, de Casetas Telefónica	0.00	45,635.10	0.00	45,635.10	0.00	0.00	0.00	0.00	0.00	0.00	91,270.20	91,270.20	273,810.60
41415000	Por Establecimiento de Instalaciones de Mobiliario Urbano y Publicitario en Vía Pública	3,257,206.60	133,371.54	833,514.30	245,746.81	557,595.98	97,109.88	63,843.74	1,491,339.73	66,757.96	174,629.00	245,852.70	463,167.97	7,632,136.41
41411000	Estacionamiento de Vehículos	547,811.90	462,718.60	395,598.40	417,680.70	403,602.10	405,423.90	351,088.70	508,997.00	827,833.50	718,825.80	606,902.30	860,966.20	6,307,543.10
41412000	Derechos de Uso de Suelos de Bienes Propiedad del Municipio	49,126.00	31,489.00	13,884.00	20,649.00	28,316.50	23,581.00	24,690.00	24,903.00	17,510.00	16,918.00	13,000.00	2,700.00	266,766.50
41430000	DERECHOS POR PRESTACION DE SERVICIOS	9,804,161.48	28,169,572.06	56,625,708.29	10,794,915.64	10,486,521.79	11,623,038.71	13,677,931.84	16,199,374.78	7,729,190.38	8,468,262.64	8,721,464.63	5,978,814.83	190,378,020.33
41431000	Por Servicio de Rastro	11,750.00	16,044.00	11,249.00	14,077.00	16,233.00	13,286.00	12,607.00	15,449.00	11,774.00	19,901.00	14,182.00	15,267.00	171,822.00
41432000	Por la Prestación de Servicios en los Panteones Municipales	458,371.76	422,186.22	395,007.47	359,708.20	354,689.28	335,531.11	398,171.95	376,422.48	304,771.86	344,575.72	472,159.24	513,579.03	4,735,173.32
41436001	Por Construcciones Reconstrucciones Reparaciones y Demoliciones	615,448.99	793,775.57	577,727.52	832,374.24	926,092.49	1,104,707.81	2,003,168.74	1,129,464.12	648,115.73	824,069.17	1,446,048.28	724,951.50	11,627,944.16
41436002	Sobre Fraccionamientos	108,693.13	68,842.85	78,195.17	58,822.98	1,121,856.80	454,840.93	700,031.30	3,480,999.27	95,207.83	238,923.15	59,001.60	71,594.97	6,535,009.78
41438005	Por Cooperación para Obras Públicas	1,008,310.87	87,497.13	66,456.26	320,693.26	250,044.75	975,641.77	56,546.66	173,884.64	30,782.75	512,857.52	378,109.77	103,338.68	3,969,264.08
41438002	Por Servicios de Limpia y Recolección de Basura	84,424.97	23,530.85	7,922.94	442,201.27	116,368.55	155,206.10	1,097,188.29	145,173.89	76,271.00	367,527.13	45,017.12	231,016.24	2,792,348.15
41434001	Expedición	0.00	0.00	315,450.00	315,450.00	0.00	315,450.00	0.00	0.00	315,450.00	0.00	0.00	315,450.00	1,577,250.00
41434002	Refrendos	739,289.00	20,730,440.00	49,357,891.70	2,441,448.00	1,252,895.70	1,759,977.10	2,283,583.79	5,666,093.34	233,433.00	233,433.00	311,244.00	233,433.00	85,242,511.63
41434003	Movimientos de Patentes	0.00	192,775.00	487,195.00	560,800.00	546,780.00	308,440.00	701,000.00	594,720.00	336,480.00	70,100.00	98,140.00	24,535.00	3,830,965.00
41434004	Expedición de Obras Licencias y Refrendos	2,160,855.32	326,254.32	217,883.85	114,543.25	208,374.85	162,598.68	453,670.84	376,569.21	80,336.00	93,878.00	116,536.13	68,249.26	4,380,145.71
41436003	Por Apertura de Negocios en Horas Extraordinarias	0.00	0.00	0.00	0.00	0.00	0.00	0.00	0.00	0.00	0.00	0.00	748,000.50	748,000.50
41437002	Servicios Catastrales	774,784.61	1,224,530.45	797,775.21	907,190.91	1,282,022.94	1,181,965.07	839,581.03	2,090,003.44	902,731.77	1,176,087.38	1,119,086.58	847,434.80	13,134,094.20
41437001	Por Certificaciones, Legalizaciones y Expedición de Copias Certificadas	58,853.93	65,321.36	178,906.91	117,677.19	181,234.43	162,284.69	76,860.33	70,451.32	48,539.12	48,118.49	69,451.82	128,202.73	1,185,902.38
41438001	Por Servicio Público de Iluminación	3,433,616.09	3,766,862.73	3,771,093.47	3,963,348.80	3,845,534.14	4,331,353.16	4,668,307.97	1,870,317.66	4,311,866.35	4,222,251.20	4,201,822.65	3,527,524.59	45,925,917.01
41438004	Inspección y Vigilancia	0.00	0.00	0.00	0.00	0.00	0.00	0.00	0.00	0.00	0.00	0.00	0.00	0.00
41435000	Por Servicios Municipales de Salud	349,779.75	431,391.78	378,883.77	365,782.74	402,394.85	362,356.29	385,051.94	298,829.21	333,434.17	316,900.87	390,663.50	526,043.53	4,530,672.41
41440000	ACCESORIOS DE DERECHOS	5,279.61	648.98	11,264.44	5,468.25	11,909.25	16,247.45	6,530.12	95,503.43	24,135.85	19,627.37	31,825.19	0.00	228,335.92
41441001	Recargos Catastro	372.00	0.00	948.49	174.99	1,693.11	692.68	1,574.28	12,078.85	700.92	7,957.19	0.00	0.00	26,190.49
41441003	Gastos de Ejecución	4,907.61	648.98	10,315.95	5,291.26	10,215.14	15,554.77	4,955.84	83,424.58	23,434.93	11,570.18	31,825.19	0.00	202,145.43
41490000	OTROS DERECHOS	10,822.51	3,470.74	6,905.78	46,814.58	60,458.43	78,445.59	47,529.50	140,434.34	25,950.14	10,829.45	59,841.13	20,603.19	512,105.38
41491003	Pagos Vencidos Varios	10,822.51	3,470.74	6,905.78	46,814.58	60,458.43	78,445.59	47,529.50	140,434.34	25,950.14	10,829.45	59,841.13	20,603.19	512,105.38
41400000	DERECHOS	13,674,428.30	28,847,102.00	57,866,873.21	11,577,108.28	11,548,404.05	12,243,845.53	14,171,631.90	18,450,552.28	8,491,390.83	9,409,112.26	9,770,956.21	9,517,322.39	295,598,718.24
41510000	PRODUCTOS DERIVADOS DEL USO Y APROVECHAMIENTO, DE BIENES NO SUJETOS A	434,685.29	406,066.03	507,218.33	688,201.55	799,298.22	992,403.79	1,289,209.13	3,046,092.22	842,840.61	779,000.31	733,815.49	542,178.42	11,061,009.58
41515000	Por Establecimiento y Empresas que Dependan del Municipio	308,969.03	414,186.36	428,704.20	595,221.37	598,082.65	769,560.71	892,935.69	777,992.17	652,921.61	537,781.44	401,253.46	213,013.56	6,750,553.56
41512000	Por Créditos a Favor del Municipio	125,686.26	-8,120.33	78,514.13	92,980.18	101,215.36	222,843.07	396,272.44	2,268,100.05	189,919.20	181,218.87	332,562.03	329,164.78	4,310,356.02
41510000	PRODUCTOS DE CAPITAL	0.00	234,755.47	0.00	0.00	5,000.00	51,332.00	0.00	365,101.79	0.00	0.00	22,115.00	0.00	678,304.26
41511000	Enajenación de Bienes Muebles e Inmuebles	0.00	234,755.47	0.00	0.00	5,000.00	51,332.00	0.00	365,101.79	0.00	0.00	22,115.00	0.00	678,304.26
41590000	OTROS PRODUCTOS	0.00	0.00	0.00	0.00	0.00	0.00	0.00	0.00	0.00	0.00	0.00	0.00	0.00
41500000	PRODUCTOS	434,685.29	640,821.50	507,218.33	688,201.55	804,298.22	1,043,735.79	1,289,209.13	3,411,194.01	842,840.61	779,000.31	755,930.49	542,178.42	11,739,313.84
41620000	MULTAS	3,737,021.16	3,821,902.98	3,943,156.52	3,558,273.11	3,218,009.69	2,926,781.85	3,033,167.55	3,082,634.77	3,101,113.90	3,190,828.48	3,817,565.11	5,282,481.32	42,712,856.44
41621000	Multas Municipales	3,737,021.16	3,821,902.98	3,943,156.52	3,558,273.11	3,218,009.69	2,926,781.85	3,033,167.55	3,082,634.77	3,101,113.90	3,190,828.48	3,817,565.11	5,282,481.32	42,712,856.44
41622000	Multas Federales no Fiscales	0.00	0.00	0.00	0.00	0.00	0.00	0.00	0.00	0.00	0.00	0.00	0.00	0.00
41630000	INDEMNIZACIONES	0.00	0.00	0.00	0.00	0.00	0.00	0.00	0.00	0.00	0.00	0.00	0.00	0.00
41631000	Indemnizaciones por Obras	0.00	0.00	0.00	0.00	0.00	0.00	0.00	0.00	0.00	0.00	0.00	0.00	0.00

MUNICIPIO DE DURANGO
DIRECCION MUNICIPAL DE ADMINISTRACIÓN Y FINANZAS

COMPARATIVO MENSUAL DE INGRESOS 2010
CONSOLIDADO

CTA	NOMBRE	ENERO	FEBRERO	MARZO	ABRIL	MAYO	JUNIO	JULIO	AGOSTO	SEPTIEMBRE	OCTUBRE	NOVIEMBRE	DICIEMBRE	ACUMULADO
41670000	APROVECHAMIENTOS POR APORTACIONES	845,122.89	1,376,995.37	831,737.33	1,124,297.67	828,841.07	7,729,669.31	688,883.68	1,107,611.49	571,203.90	770,597.14	525,350.77	1,106,634.88	17,506,935.70
41671000	Donativos y Aportaciones	845,122.89	1,376,995.37	831,737.33	1,124,297.67	828,841.07	7,729,669.31	688,883.68	1,107,611.49	571,203.90	770,597.14	525,350.77	1,106,634.88	17,506,935.70
41680000	APROVECHAMIENTOS POR COOPERACIONES	0.00	0.00	0.00	0.00	0.00	0.00	0.00	0.00	0.00	0.00	0.00	0.00	0.00
41681000	Cooperaciones Gobierno Federal, Del Estado, Organismos Descentralizados, Empresas	0.00	0.00	0.00	0.00	0.00	0.00	0.00	0.00	0.00	0.00	0.00	0.00	0.00
	de Participación Estatal y Cualquier Otras Personas	0.00	0.00	0.00	0.00	0.00	0.00	0.00	0.00	0.00	0.00	0.00	0.00	0.00
41682000	ACCESORIOS DE LOS APROVECHAMIENTOS	26,964.20	27,651.18	25,426.22	19,027.33	26,851.41	21,685.17	21,150.64	23,246.04	12,548.68	18,443.98	24,649.44	0.00	245,644.29
41682002	Gastos de Ejecución	26,964.20	27,651.18	25,426.22	19,027.33	26,851.41	21,685.17	21,150.64	23,246.04	12,548.68	18,443.98	24,649.44	0.00	245,644.29
41690000	OTROS APROVECHAMIENTOS	194,032.26	42,346.30	395,890.81	137,760.55	113,680.05	-137,418.97	138,476.21	966,121.53	98,506.44	101,157.64	243,812.09	530,880.72	2,828,265.63
41691000	No Especificados	194,032.26	42,346.30	395,890.81	137,760.55	113,680.05	-137,418.97	138,476.21	966,121.53	98,506.44	101,157.64	243,812.09	530,880.72	2,828,265.63
41692000	Regalías Por Biogás	0.00	0.00	0.00	0.00	0.00	0.00	0.00	0.00	0.00	0.00	0.00	0.00	0.00
41600000	APROVECHAMIENTOS	4,803,140.51	5,268,695.83	5,196,210.88	4,838,376.66	4,187,392.22	10,540,637.38	3,881,678.08	5,179,613.83	3,783,372.92	4,079,017.24	4,611,377.41	6,922,996.92	63,293,702.66
41710000	INGRESOS POR VENTA DE BIENES Y SERVICIOS DE ORGANISMOS DESCENTRALIZAD	0.00	0.00	0.00	0.00	0.00	0.00	0.00	0.00	0.00	0.00	0.00	0.00	0.00
41700000	INGRESOS POR VENTA DE BIENES Y SERVICIOS	0.00	0.00	0.00	0.00	0.00	0.00	0.00	0.00	0.00	0.00	0.00	0.00	0.00
42110000	PARTICIPACIONES FEDERALES	0.00	51,136,314.13	68,026,736.95	48,661,044.13	80,456,294.48	66,357,854.56	69,164,503.40	57,256,077.14	69,179,805.66	58,117,590.00	83,784,833.23	108,078,247.96	740,223,301.68
42111000	Fondo General de Participaciones	0.00	31,106,551.77	42,018,102.09	28,044,292.69	49,212,765.67	41,312,278.19	45,008,155.48	34,640,196.74	41,734,808.13	35,056,345.89	37,426,665.69	65,414,093.04	450,975,855.39
42112000	Fondo de Fiscalización	0.00	1,678,271.06	1,698,538.10	1,698,538.10	3,584,064.20	1,698,538.10	1,698,538.10	3,768,834.49	1,698,538.10	1,698,538.10	3,302,827.95	3,397,076.20	25,942,292.50
42113000	Fondo de Fomento Municipal	0.00	12,229,089.78	17,789,989.87	10,933,950.98	21,493,893.17	17,427,459.33	17,486,693.72	14,532,696.34	17,235,590.48	14,038,192.43	15,173,012.78	25,356,194.54	183,697,665.40
42114000	Fondo Sobre Tenencia y Uso de Vehículos	0.00	1,801.84	3,794.64	1,582.82	1,680.18	2,137.43	1,673.09	3,467.37	2,528.21	4,746.18	2,121.83	1,872.17	27,405.76
42115000	Impuesto Especial Sobre Productos y Servicios	0.00	773,381.11	1,051,150.17	537,772.51	820,669.71	798,003.92	227,265.88	902,371.40	869,071.71	793,294.46	1,033,396.65	1,825,648.25	9,629,025.77
42116000	Impuesto Especial Sobre Productos y Servicios, Por Venta de Gasolina y Diésel	0.00	2,034,436.14	2,395,872.10	1,899,366.93	2,057,811.04	2,212,599.75	2,110,588.08	2,229,595.60	2,236,709.46	2,284,880.14	2,274,813.64	4,034,486.99	25,770,170.87
42117000	Impuesto Sobre Automóviles Nuevos	0.00	582,823.76	1,252,190.31	641,237.45	759,229.84	740,368.17	752,596.38	857,582.53	916,699.92	800,452.13	905,209.81	1,042,879.86	9,251,370.16
42118000	Fondo de Compensación ISAN	0.00	98,447.67	98,447.67	98,447.67	98,447.67	98,447.67	98,447.67	98,447.67	98,447.67	98,447.67	98,447.67	1,328,482.93	2,312,959.63
42119002	Fondo de Impuesto Sobre la Renta	0.00	2,631,512.00	1,719,652.00	4,805,863.00	2,429,743.00	2,070,022.00	1,781,644.00	203,780.00	4,388,412.00	3,342,687.00	3,568,337.21	5,674,914.00	32,616,556.21
42119000	PARTICIPACIONES ESTATALES	0.00	1,082,748.00	1,082,748.00	1,082,748.00	1,082,748.00	1,082,748.00	1,082,748.00	1,060,451.00	1,060,451.00	1,060,451.00	1,060,451.00	2,120,903.00	12,859,195.00
42119001	Fondo Estatal	0.00	1,082,748.00	1,082,748.00	1,082,748.00	1,082,748.00	1,082,748.00	1,082,748.00	1,060,451.00	1,060,451.00	1,060,451.00	1,060,451.00	2,120,903.00	12,859,195.00
42120000	APORTACIONES	0.00	35,699,545.00	34,699,545.00	34,699,545.00	34,699,545.00	34,699,545.00	34,699,545.00	34,699,545.00	34,699,545.00	34,699,545.00	34,699,545.00	53,350,461.00	404,345,955.00
42121001	Fondo Estatal Para El Fortalecimiento de los Municipios	0.00	26,675,232.00	26,675,232.00	26,675,232.00	26,675,232.00	26,675,232.00	26,675,232.00	26,675,232.00	26,675,232.00	26,675,232.00	26,675,232.00	53,350,461.00	320,102,801.00
42121002	Fondo Estatal Para la Infraestructura Social Municipal	0.00	8,024,313.00	8,024,313.00	8,024,313.00	8,024,313.00	8,024,313.00	8,024,313.00	8,024,313.00	8,024,313.00	8,024,313.00	8,024,337.00	0.00	80,243,154.00
42122000	Aportaciones Estatales	0.00	4,000,000.00	0.00	0.00	0.00	0.00	0.00	0.00	0.00	0.00	0.00	0.00	4,000,000.00
42124000	Aportaciones de Terceros	0.00	0.00	0.00	0.00	0.00	0.00	0.00	0.00	0.00	0.00	0.00	0.00	0.00
42130000	CONVENIOS	0.00	0.00	3,990,407.67	13,766,263.32	4,697,750.10	2,572,022.00	4,697,750.00	10,681,949.61	0.00	433,089.38	18,847,279.25	18,572,767.42	78,259,278.95
42131002	Otras Operaciones Extraordinarias	0.00	0.00	3,990,407.67	13,766,263.32	4,697,750.10	2,572,022.00	4,697,750.00	10,681,949.61	0.00	433,089.38	18,847,279.25	18,572,767.42	78,259,278.95
42100000	PARTICIPACIONES Y APORTACIONES	0.00	98,918,607.13	107,801,437.62	98,209,600.45	120,938,337.58	104,712,169.56	108,644,546.40	103,698,022.95	104,939,801.66	94,310,675.38	118,392,132.48	182,922,399.40	1,235,687,738.63
43100000	INGRESOS DERIVADOS DEL FINANCIAMIENTO	0.00	0.00	0.00	0.00	0.00	0.00	0.00	0.00	0.00	0.00	0.00	0.00	0.00
43111000	Ingresos por Financiamiento	0.00	0.00	0.00	0.00	0.00	0.00	0.00	0.00	0.00	0.00	0.00	0.00	0.00
43112000	Crédito en Cuenta Corriente	0.00	0.00	0.00	0.00	0.00	0.00	0.00	0.00	0.00	0.00	0.00	0.00	0.00
43113000	Ingresos por Financiamiento anticipo FAIS	0.00	0.00	0.00	0.00	0.00	0.00	0.00	0.00	0.00	0.00	0.00	0.00	0.00
43100000	INGRESOS FINANCIEROS	0.00	0.00	0.00	0.00	0.00	0.00	0.00	0.00	0.00	0.00	0.00	0.00	0.00
40000000	SUMA TOTAL DE LOS INGRESOS	176,319,185.23	158,552,023.71	197,396,922.86	135,463,552.56	160,367,342.02	149,543,147.45	145,266,628.67	158,187,935.94	127,920,715.39	123,580,600.35	152,853,701.31	246,355,839.19	1,931,817,698.78

MUNICIPIO DE DURANGO
DIRECCION MUNICIPAL DE ADMINISTRACIÓN Y FINANZAS

COMPARATIVO MENSUAL DE INGRESOS 2015
TESORERIA

CTA	NOMBRE	ENERO	FEBRERO	MARZO	ABRIL	MAYO	JUNIO	JULIO	AGOSTO	SEPTIEMBRE	OCTUBRE	NOVIEMBRE	DICIEMBRE	ACUMULADO
INGRESOS														
41110000	IMPUESTO SOBRE LOS INGRESOS	50,581.00	75,481.00	104,049.00	145,934.00	143,439.00	134,142.00	136,788.00	121,866.00	247,039.50	160,795.25	93,083.00	225,935.00	1,639,112.75
41111000	Sobre Diversiones y Espectáculos Públicos	50,581.00	75,481.00	104,049.00	145,934.00	143,439.00	134,142.00	136,788.00	121,866.00	247,039.50	160,795.25	93,083.00	225,935.00	1,639,112.75
41120000	IMPUESTOS SOBRE EL PATRIMONIO	148,657,017.87	22,267,720.18	16,131,799.03	9,603,821.28	9,267,003.35	8,607,277.98	5,714,352.27	11,839,018.11	1,888,370.01	2,820,138.70	8,148,637.11	26,289,911.13	269,255,067.02
41121001	Impuesto del Ejercicio	141,958,371.90	18,084,068.35	13,008,409.18	5,674,850.28	5,216,933.07	2,964,987.68	2,240,990.15	3,606,053.40	851,796.90	1,317,613.48	3,592,217.61	11,140,351.13	209,654,643.13
41121002	Impuesto de Ejercicios Anteriores	6,900,845.97	4,203,651.83	3,123,389.85	3,928,971.00	4,050,070.28	3,642,290.30	3,473,362.12	8,232,964.71	836,573.11	1,502,525.22	4,556,419.50	15,149,560.00	59,600,423.89
41130000	IMPUESTO SOBRE LA PRODUCCION, EL CONSUMO Y I	5,775,004.37	8,219,304.15	7,767,243.81	7,524,923.50	10,357,250.06	11,489,746.19	7,715,659.06	8,925,627.78	7,183,178.50	10,653,269.83	7,093,612.42	7,653,343.27	100,558,184.76
41131000	Sobre Actividades Comerciales y Oficio Ambulantes	242,388.00	160,069.00	179,260.00	251,850.43	119,730.86	113,965.85	85,108.00	66,600.33	72,397.14	252,947.00	156,944.58	553,124.81	2,284,404.00
41122000	Sobre Traslado de Dominio de Bienes Inmuebles	5,532,616.37	8,059,235.15	7,587,983.81	7,273,073.07	10,237,519.20	11,375,782.34	7,630,553.08	8,829,027.45	7,110,781.36	10,400,342.63	6,936,687.64	7,300,218.46	98,273,780.76
41170000	ACCESORIOS DE IMPUESTOS	2,724,327.69	2,294,111.92	1,995,091.08	2,874,584.64	3,141,227.54	2,771,580.05	2,732,963.81	5,552,041.98	744,732.14	1,338,771.58	3,993,972.19	12,881,452.68	44,045,867.48
41171000	Recargos	2,072,563.37	1,975,265.67	1,784,782.02	2,535,005.50	2,822,635.56	2,551,880.97	2,438,084.94	5,994,387.60	539,750.59	1,104,310.65	3,382,099.61	10,677,762.13	37,858,548.61
41172000	Gastos de Ejecución	651,744.52	318,846.25	211,309.06	339,579.14	318,591.98	219,709.08	294,878.87	557,674.38	204,981.55	234,460.93	631,872.38	2,203,670.53	6,187,318.67
41100000	IMPUESTOS	157,408,931.13	32,876,597.25	25,999,182.92	20,149,263.42	22,906,919.95	21,002,756.22	16,299,763.16	27,436,553.87	9,853,320.15	14,872,995.16	19,329,304.72	47,250,642.06	415,498,232.01
41310000	CONTRIBUCIONES DE MEJORAS POR OBRAS PÚBLICA	0.00	0.00	0.00	0.00	0.00	0.00	0.00	0.00	0.00	0.00	0.00	0.00	0.00
41311000	De las contribuciones de mejoras	0.00	0.00	0.00	0.00	0.00	0.00	0.00	0.00	0.00	0.00	0.00	0.00	0.00
41300000	CONTRIBUCIONES DE MEJORAS POR OBRAS PÚBLICA	0.00	0.00	0.00	0.00	0.00	0.00	0.00	0.00	0.00	0.00	0.00	0.00	0.00
41410000	DERECHOS POR USO, GOCE, APROVECHAMIENTO O E	3,854,144.70	673,212.24	1,242,994.70	730,711.61	989,514.58	526,114.78	439,820.44	2,025,239.73	712,101.46	910,472.80	958,025.20	1,418,104.37	14,480,256.61
41414001	Por la Canalización de Instalaciones Subterráneas, de Cas	0.00	45,635.10	0.00	45,635.10	0.00	0.00	0.00	0.00	0.00	0.00	91,270.20	91,270.20	273,810.60
41415000	Por Establecimiento de Instalaciones de Mobiliario Urbano	3,257,206.80	133,371.54	833,514.30	246,746.81	557,595.98	97,109.68	83,843.74	1,491,339.73	68,757.98	174,629.00	246,852.70	483,187.97	7,632,136.41
41411000	Estacionamiento de Vehículos	547,811.90	482,716.80	385,598.40	417,680.70	403,602.10	405,423.90	351,088.70	508,997.00	627,833.50	718,925.80	606,902.30	880,966.20	6,307,543.10
41412000	Derechos de Uso de Suelos de Bienes Propiedad del Munic	49,126.00	31,489.00	13,884.00	20,649.00	28,316.50	23,581.00	24,690.00	24,903.00	17,510.00	16,916.00	13,000.00	2,700.00	266,765.50
41430000	DERECHOS POR PRESTACION DE SERVICIOS	9,804,181.48	28,159,572.06	56,625,708.28	10,794,115.84	10,486,521.79	11,623,038.71	13,877,951.84	16,199,374.78	7,729,193.38	8,468,252.64	8,721,464.69	8,078,614.83	190,378,020.33
41431000	Por Servicio de Rastro	11,753.00	16,044.00	11,249.00	14,077.00	16,233.00	13,266.00	12,607.00	15,449.00	11,774.00	19,901.00	14,182.00	15,267.00	171,822.00
41432000	Por la Prestación de Servicios en los Panteones Municipali	458,371.76	422,186.22	395,007.47	359,708.20	354,889.28	335,531.11	398,171.95	378,422.48	304,771.86	344,575.72	472,159.24	513,578.03	4,735,173.32
41436001	Por Construcciones Reconstrucciones Reparaciones y Dem	815,446.99	793,775.57	577,727.52	832,374.24	926,092.49	1,104,707.81	2,003,168.74	1,129,464.12	648,115.73	624,069.17	1,446,049.28	724,951.50	11,627,944.16
41436002	Sobre Fraccionamientos	108,693.13	66,842.85	78,195.17	58,822.98	1,121,856.60	454,840.93	700,031.30	3,480,999.27	95,207.63	238,923.15	59,001.60	71,594.97	8,535,009.78
41438005	Por Cooperación para Obras Públicas	1,008,310.87	87,497.13	60,456.28	320,893.26	250,044.75	975,641.77	58,548.66	173,884.64	30,782.75	512,957.52	378,109.77	103,336.68	3,960,264.08
41438002	Por Servicios de Limpia y Recolección de Basura	84,424.97	23,630.65	7,922.94	442,201.27	116,368.55	155,206.10	1,097,188.29	145,173.69	76,271.00	367,927.13	45,017.12	231,016.24	2,792,348.15
41434001	Expedición	0.00	0.00	315,450.00	315,450.00	0.00	315,450.00	0.00	0.00	315,450.00	0.00	0.00	315,450.00	1,577,250.00
41434002	Refrendos	739,269.00	20,730,440.00	49,357,881.70	2,441,448.00	1,252,995.70	1,759,377.10	2,283,563.79	5,666,093.34	233,433.00	233,433.00	311,244.00	233,433.00	85,242,511.63
41434003	Movimientos de Patentes	0.00	192,775.00	487,195.00	560,800.00	546,780.00	308,440.00	701,000.00	504,720.00	336,480.00	70,100.00	98,140.00	24,535.00	3,830,965.00
41434004	Expedición de Otras Licencias y Refrendos	2,160,855.32	326,254.32	217,883.85	114,543.25	208,374.85	182,598.66	453,870.84	376,666.21	80,338.00	93,978.00	116,536.13	68,246.26	4,380,145.71
41438003	Por Apertura de Negocios en Horas Extraordinarias	0.00	0.00	0.00	0.00	0.00	0.00	0.00	0.00	0.00	0.00	0.00	748,000.50	748,000.50
41437002	Servicios Catastrales	774,784.61	1,224,530.45	787,775.21	907,190.91	1,282,022.94	1,161,965.07	839,561.03	2,090,903.44	902,731.77	1,176,087.39	1,119,086.58	847,434.80	13,134,094.20
41437001	Por Certificaciones, Legalizaciones y Expedición de Copias	58,853.99	65,321.36	178,906.91	117,677.19	161,234.43	162,284.69	78,860.33	70,451.32	48,538.12	48,116.49	89,451.62	128,202.73	1,185,902.38
41436001	Por Servicio Público de Iluminación	3,433,616.09	3,768,882.73	3,771,093.47	3,953,346.80	3,846,534.14	4,331,353.18	4,669,307.97	1,870,317.86	4,311,866.35	4,222,251.20	4,201,822.65	3,527,524.59	45,925,917.01
41438004	Inspección y Vigilancia	0.00	0.00	0.00	0.00	0.00	0.00	0.00	0.00	0.00	0.00	0.00	0.00	0.00
41435000	Por Servicios Municipales de Salud	349,779.75	431,391.78	378,983.77	355,782.74	402,394.88	362,356.29	385,051.94	298,829.21	333,434.17	315,960.87	390,883.50	526,043.53	4,530,672.41
41440000	ACCESORIOS DE DERECHOS	5,279.61	846.98	11,264.44	5,456.25	11,909.25	16,247.45	8,530.12	95,503.43	24,135.85	19,527.37	31,625.19	0.00	228,335.92
41441001	Recargos Catastro	372.00	0.00	948.49	174.99	1,693.11	692.68	1,574.26	12,076.85	700.92	7,957.19	0.00	0.00	26,190.49
41441003	Gastos de Ejecución	4,907.61	846.98	10,315.95	5,281.26	10,216.14	15,554.77	4,955.86	83,426.58	23,434.93	11,570.18	31,625.19	0.00	202,145.43
41490000	OTROS DERECHOS	10,822.51	3,470.74	6,905.78	46,614.58	60,458.43	78,445.59	47,529.50	140,434.34	25,950.14	10,829.45	58,841.13	20,603.19	512,105.38
41491003	Pagos Vencidos Varios	10,822.51	3,470.74	6,905.78	46,614.58	60,458.43	78,445.59	47,529.50	140,434.34	25,950.14	10,829.45	58,841.13	20,603.19	512,105.38
41400000	DERECHOS	13,674,426.30	28,847,102.00	57,886,973.21	11,577,106.28	11,548,404.05	12,243,846.53	14,171,831.90	18,460,552.28	8,491,380.63	9,409,112.26	9,770,956.21	9,517,322.39	205,598,718.24
41510000	PRODUCTOS DERIVADOS DEL USO Y APROVECHAMIE	432,900.94	403,565.86	486,858.56	562,922.18	777,449.87	969,404.78	1,261,345.11	3,020,184.39	624,978.26	746,273.62	705,630.31	512,626.85	10,804,240.73
41515000	Por Establecimiento y Empresas que Dependan del Munici	308,989.03	414,186.36	428,704.20	595,221.37	698,082.88	769,560.71	862,936.69	777,992.17	852,921.61	567,781.44	401,263.46	213,013.66	6,750,653.56
41512000	Por Créditos a Favor del Municipio	123,911.91	-10,520.50	58,154.36	87,700.81	79,367.01	199,844.07	368,408.42	2,242,192.22	172,056.65	148,492.18	304,366.85	299,613.19	4,053,587.17
41510000	PRODUCTOS DE CAPITAL	0.00	234,755.47	0.00	0.00	5,000.00	51,332.00	0.00	365,101.79	0.00	0.00	22,115.00	0.00	678,304.26
41511000	Enajenación de Bienes Muebles e Inmuebles	0.00	234,755.47	0.00	0.00	5,000.00	51,332.00	0.00	365,101.79	0.00	0.00	22,115.00	0.00	678,304.26
41590000	OTROS PRODUCTOS	0.00	0.00	0.00	0.00	0.00	0.00	0.00	0.00	0.00	0.00	0.00	0.00	0.00
41500000	PRODUCTOS	432,900.94	638,421.33	486,858.56	562,922.18	782,449.87	1,020,736.78	1,261,345.11	3,385,286.18	624,978.26	746,273.62	727,745.31	512,626.85	11,482,544.99

MUNICIPIO DE DURANGO
DIRECCION MUNICIPAL DE ADMINISTRACIÓN Y FINANZAS

COMPARATIVO MENSUAL DE INGRESOS 2016
TESORERIA

CTA	NOMBRE	ENERO	FEBRERO	MARZO	ABRIL	MAYO	JUNIO	JULIO	AGOSTO	SEPTIEMBRE	OCTUBRE	NOVIEMBRE	DICIEMBRE	ACUMULADO
41620000	MULTAS	3,737,021.16	3,821,902.98	3,943,156.52	3,558,273.11	3,216,009.69	2,926,701.85	3,033,167.55	3,082,634.77	3,101,113.90	3,190,828.48	3,817,565.11	5,282,481.32	42,712,856.44
41621000	Multas Municipales	3,737,021.16	3,821,902.98	3,943,156.52	3,558,273.11	3,216,009.69	2,926,701.85	3,033,167.55	3,082,634.77	3,101,113.90	3,190,828.48	3,817,565.11	5,282,481.32	42,712,856.44
41622000	Multas Federales no Fiscales	0.00	0.00	0.00	0.00	0.00	0.00	0.00	0.00	0.00	0.00	0.00	0.00	0.00
41630000	INDEMNIZACIONES	0.00	0.00	0.00	0.00	0.00	0.00	0.00	0.00	0.00	0.00	0.00	0.00	0.00
41631000	Indemnizaciones por Obras	0.00	0.00	0.00	0.00	0.00	0.00	0.00	0.00	0.00	0.00	0.00	0.00	0.00
41670000	APROVECHAMIENTOS POR APORTACIONES	845,122.89	1,378,995.37	831,737.33	1,124,297.87	828,841.07	7,729,669.31	688,883.68	1,107,611.49	571,203.90	770,587.14	525,350.77	1,106,634.88	17,506,935.70
41671000	Donativos y Aportaciones	845,122.89	1,378,995.37	831,737.33	1,124,297.87	828,841.07	7,729,669.31	688,883.68	1,107,611.49	571,203.90	770,587.14	525,350.77	1,106,634.88	17,506,935.70
41680000	APROVECHAMIENTOS POR COOPERACIONES	0.00	0.00	0.00	0.00	0.00	0.00	0.00	0.00	0.00	0.00	0.00	0.00	0.00
41681000	Cooperaciones Gobierno Federal, Del Estado, Organismos	0.00	0.00	0.00	0.00	0.00	0.00	0.00	0.00	0.00	0.00	0.00	0.00	0.00
	de Participación Estatal y Cualquier Otras Personas	0.00	0.00	0.00	0.00	0.00	0.00	0.00	0.00	0.00	0.00	0.00	0.00	0.00
41682000	ACCESORIOS DE LOS APROVECHAMIENTOS	26,964.20	27,651.18	25,426.22	19,027.33	26,851.41	21,685.17	21,150.64	23,246.04	12,548.68	16,443.96	24,649.44	0.00	245,644.29
41682002	Gastos de Ejecución	26,964.20	27,651.18	25,426.22	19,027.33	26,851.41	21,685.17	21,150.64	23,246.04	12,548.68	16,443.96	24,649.44	0.00	245,644.29
41690000	OTROS APROVECHAMIENTOS	194,032.26	42,311.96	395,890.81	137,774.36	113,680.05	-137,418.97	138,476.21	966,137.25	98,506.44	101,157.64	243,812.09	411,008.02	2,705,368.12
41691000	No Especificados	194,032.26	42,311.96	395,890.81	137,774.36	113,680.05	-137,418.97	138,476.21	966,137.25	98,506.44	101,157.64	243,812.09	411,008.02	2,705,368.12
41692000	Regalías Por Blogás	0.00	0.00	0.00	0.00	0.00	0.00	0.00	0.00	0.00	0.00	0.00	0.00	0.00
41600000	APROVECHAMIENTOS	4,803,140.51	5,268,861.49	5,196,210.88	4,839,372.87	4,187,382.22	10,540,637.36	3,881,676.08	5,179,629.55	3,783,372.92	4,079,017.24	4,611,377.41	6,800,124.22	63,170,804.55
41710000	INGRESOS POR VENTA DE BIENES Y SERVICIOS DE O	0.00	0.00	0.00	0.00	0.00	0.00	0.00	0.00	0.00	0.00	0.00	0.00	0.00
41700000	INGRESOS POR VENTA DE BIENES Y SERVICIOS	0.00	0.00	0.00	0.00	0.00	0.00	0.00	0.00	0.00	0.00	0.00	0.00	0.00
42110000	PARTICIPACIONES FEDERALES	0.00	51,136,314.13	68,028,738.95	46,651,044.13	60,458,294.48	66,357,854.56	89,164,503.40	57,256,077.14	69,179,805.68	58,117,590.00	63,784,833.23	108,075,247.98	740,223,301.86
42111000	Fondo General de Participaciones	0.00	31,108,551.77	42,019,102.09	28,044,292.89	49,212,785.67	41,312,278.19	45,008,156.48	34,840,196.74	41,734,808.13	35,056,345.69	37,426,865.89	65,414,693.04	450,975,855.38
42112000	Fondo de Fiscalización	0.00	1,678,271.06	1,698,538.10	1,698,538.10	3,584,054.20	1,698,538.10	1,698,538.10	3,766,834.49	1,698,538.10	1,698,538.10	3,302,827.95	3,397,076.20	25,942,292.50
42113000	Fondo de Fomento Municipal	0.00	12,228,089.78	17,789,989.87	10,933,950.98	21,493,893.17	17,427,459.33	17,485,593.72	14,532,898.34	17,235,590.48	14,038,192.43	15,173,012.78	25,356,194.54	183,897,685.40
42114000	Fondo Sobre Tenencia y Uso de Vehículos	0.00	1,801.84	3,794.84	1,582.82	1,680.18	2,137.43	1,673.09	3,467.37	2,528.21	4,746.18	2,121.83	1,872.17	27,405.78
42115000	Impuesto Especial Sobre Productos y Servicios	0.00	773,381.11	1,051,150.17	537,772.51	820,866.71	798,003.92	227,265.66	902,371.40	866,071.71	793,294.46	1,033,396.65	1,825,648.25	9,629,025.77
42116000	Impuesto Especial Sobre Productos y Servicios, Por Venta	0.00	2,034,435.14	2,395,872.10	1,899,368.93	2,057,811.04	2,212,599.75	2,110,589.08	2,228,598.60	2,238,709.46	2,284,666.14	2,274,813.84	4,034,486.99	25,770,170.87
42117000	Impuesto Sobre Automóviles Nuevos	0.00	582,823.76	1,252,190.31	641,237.45	759,229.84	740,368.17	752,598.38	857,682.53	916,599.92	800,452.13	905,209.81	1,042,679.86	9,251,370.18
42118000	Fondo de Compensación ISAN	0.00	98,447.67	98,447.67	98,447.67	98,447.67	98,447.67	98,447.67	98,447.67	98,447.67	98,447.67	98,447.67	1,328,482.93	2,312,959.63
42119002	Fondo de Impuesto Sobre la Renta	0.00	2,631,512.00	1,719,652.00	4,805,853.00	2,429,743.00	2,070,022.00	1,781,644.00	203,780.00	4,388,412.00	3,342,687.00	3,588,337.21	5,674,914.00	32,616,556.21
42119000	PARTICIPACIONES ESTATALES	0.00	1,082,748.00	1,082,748.00	1,082,748.00	1,082,748.00	1,082,748.00	1,082,748.00	1,060,451.00	1,060,451.00	1,060,451.00	1,060,451.00	2,120,903.00	12,659,195.00
42119001	Fondo Estatal	0.00	1,082,748.00	1,082,748.00	1,082,748.00	1,082,748.00	1,082,748.00	1,082,748.00	1,060,451.00	1,060,451.00	1,060,451.00	1,060,451.00	2,120,903.00	12,659,195.00
42120000	APORTACIONES	0.00	4,000,000.00	0.00	0.00	0.00	0.00	0.00	0.00	0.00	0.00	0.00	0.00	4,000,000.00
42121001	Fondo Estatal Para El Fortalecimiento de los Municipios	0.00	0.00	0.00	0.00	0.00	0.00	0.00	0.00	0.00	0.00	0.00	0.00	0.00
42121002	Fondo Estatal Para la Infraestructura Social Municipal	0.00	0.00	0.00	0.00	0.00	0.00	0.00	0.00	0.00	0.00	0.00	0.00	0.00
42122000	Aportaciones Estatales	0.00	4,000,000.00	0.00	0.00	0.00	0.00	0.00	0.00	0.00	0.00	0.00	0.00	4,000,000.00
42124000	Aportaciones de Terceros	0.00	0.00	0.00	0.00	0.00	0.00	0.00	0.00	0.00	0.00	0.00	0.00	0.00
42130000	CONVENIOS	0.00	0.00	3,990,407.67	662,548.32	4,697,750.10	2,572,022.00	4,697,750.00	10,661,949.81	0.00	433,089.38	6,398,750.00	18,572,767.42	52,707,034.70
42131002	Otras Operaciones Extraordinarias	0.00	0.00	3,990,407.67	662,548.32	4,697,750.10	2,572,022.00	4,697,750.00	10,661,949.81	0.00	433,089.38	6,398,750.00	18,572,767.42	52,707,034.70
42100000	PARTICIPACIONES Y APORTACIONES	0.00	56,219,062.13	73,101,892.62	50,406,340.45	66,236,792.58	70,012,624.56	74,845,001.40	68,998,477.95	70,240,256.68	59,611,130.38	71,244,034.23	128,771,918.40	809,769,531.38
43100000	INGRESOS DERIVADOS DEL FINANCIAMIENTO	0.00	0.00	0.00	0.00	0.00	0.00	0.00	0.00	0.00	0.00	0.00	0.00	0.00
43111000	Ingresos por Financiamiento	0.00	0.00	0.00	0.00	0.00	0.00	0.00	0.00	0.00	0.00	0.00	0.00	0.00
43112000	Crédito en Cuenta Corriente	0.00	0.00	0.00	0.00	0.00	0.00	0.00	0.00	0.00	0.00	0.00	0.00	0.00
43113000	Ingresos por Financiamiento anticipo FAIS	0.00	0.00	0.00	0.00	0.00	0.00	0.00	0.00	0.00	0.00	0.00	0.00	0.00
43100000	INGRESOS FINANCIEROS	0.00	0.00	0.00	0.00	0.00	0.00	0.00	0.00	0.00	0.00	0.00	0.00	0.00
40000000	SUMA TOTAL DE LOS INGRESOS	176,317,400.88	123,850,044.20	162,671,016.19	87,835,007.00	123,665,948.67	114,820,603.45	116,559,419.65	123,462,499.63	93,203,308.84	88,818,528.88	165,683,417.86	192,852,633.92	1,505,539,831.17

MUNICIPIO DE DURANGO
DIRECCION MUNICIPAL DE ADMINISTRACIÓN Y FINANZAS

COMPARATIVO MENSUAL DE INGRESOS 2016
FONDO DE APORTACIONES PARA EL FORTALECIMIENTO DE LOS MUNICIPIOS Y EL DF

CTA	NOMBRE	ENERO	FEBRERO	MARZO	ABRIL	MAYO	JUNIO	JULIO	AGOSTO	SEPTIEMBRE	OCTUBRE	NOVIEMBRE	DICIEMBRE	ACUMULADO
	INGRESOS													
41510000	PRODUCTOS DERIVADOS DEL USO Y APROVECHAMIE	115.43	229.46	16,195.43	20,944.23	19,390.57	22,186.26	25,830.68	24,108.54	15,297.36	28,363.87	22,315.50	24,047.84	219,025.19
41512000	Por Créditos a Favor del Municipio	115.43	229.46	16,195.43	20,944.23	19,390.57	22,186.26	25,830.68	24,108.54	15,297.36	28,363.87	22,315.50	24,047.84	219,025.19
41500000	PRODUCTOS	115.43	229.46	16,195.43	20,944.23	19,390.57	22,186.26	25,830.68	24,108.54	15,297.36	28,363.87	22,315.50	24,047.84	219,025.19
42120000	APORTACIONES	0.00	26,675,232.00	26,675,232.00	26,675,232.00	26,675,232.00	26,675,232.00	26,675,232.00	26,675,232.00	26,675,232.00	26,675,232.00	26,675,232.00	53,350,481.00	320,102,801.00
42121001	Fondo Estatal Para El Fortalecimiento de los Municipios	0.00	26,675,232.00	26,675,232.00	26,675,232.00	26,675,232.00	26,675,232.00	26,675,232.00	26,675,232.00	26,675,232.00	26,675,232.00	26,675,232.00	53,350,481.00	320,102,801.00
42100000	PARTICIPACIONES Y APORTACIONES	0.00	26,675,232.00	26,675,232.00	26,675,232.00	26,675,232.00	26,675,232.00	26,675,232.00	26,675,232.00	26,675,232.00	26,675,232.00	26,675,232.00	53,350,481.00	320,102,801.00
40000000	SUMA TOTAL DE LOS INGRESOS	115.43	26,675,461.46	26,691,427.43	26,696,176.23	26,694,622.57	26,697,418.25	26,701,062.68	26,699,340.54	26,690,529.36	26,703,595.87	26,697,547.50	53,374,528.84	320,321,826.19

MUNICIPIO DE DURANGO
DIRECCION MUNICIPAL DE ADMINISTRACIÓN Y FINANZAS

COMPARATIVO MENSUAL DE INGRESOS 2016
FONDO DE APORTACIONES PARA LA INFRAESTRUCTURA SOCIAL MUNICIPAL 2014

CTA	NOMBRE	ENERO	FEBRERO	MARZO	ABRIL	MAYO	JUNIO	JULIO	AGOSTO	SEPTIEMBRE	OCTUBRE	NOVIEMBRE	DICIEMBRE	ACUMULADO
INGRESOS														
41560000	PRODUCTOS DERIVADOS DEL USO Y APROVECHAMIE	69.54	70.15	86.68	82.65	86.96	84.29	95.26	-531.60	0.00	0.00	0.00	0.00	43.93
41512000	Por Créditos a Favor del Municipio	69.54	70.15	86.68	82.65	86.96	84.29	95.26	-531.60	0.00	0.00	0.00	0.00	43.93
41500000	PRODUCTOS	69.54	70.15	86.68	82.65	86.96	84.29	95.26	-531.60	0.00	0.00	0.00	0.00	43.93
40000000	SUMA TOTAL DE LOS INGRESOS	69.54	70.15	86.68	82.65	86.96	84.29	95.26	-531.60	0.00	0.00	0.00	0.00	43.93

MUNICIPIO DE DURANGO
DIRECCION MUNICIPAL DE ADMINISTRACIÓN Y FINANZAS

COMPARATIVO MENSUAL DE INGRESOS 2016
FONDO DE APORTACIONES PARA LA INFRAESTRUCTURA SOCIAL MUNICIPAL 2015

CTA	NOMBRE	ENERO	FEBRERO	MARZO	ABRIL	MAYO	JUNIO	JULIO	AGOSTO	SEPTIEMBRE	OCTUBRE	NOVIEMBRE	DICIEMBRE	ACUMULADO
	INGRESOS													
41510000	PRODUCTOS DERIVADOS DEL USO Y APROVECHAMIE	1,599.38	241.74	207.71	37.40	31.81	15.70	0.00	0.00	0.00	0.00	0.00	0.00	2,133.74
41512000	Por Créditos a Favor del Municipio	1,599.38	241.74	207.71	37.40	31.81	15.70	0.00	0.00	0.00	0.00	0.00	0.00	2,133.74
41500000	PRODUCTOS	1,599.38	241.74	207.71	37.40	31.81	15.70	0.00	0.00	0.00	0.00	0.00	0.00	2,133.74
41690000	OTROS APROVECHAMIENTOS	0.00	34.34	0.00	5.99	0.00	0.00	0.00	-15.72	0.00	0.00	0.00	2.39	27.00
41691000	No Especificados	0.00	34.34	0.00	5.99	0.00	0.00	0.00	-15.72	0.00	0.00	0.00	2.39	27.00
41600000	APROVECHAMIENTOS	0.00	34.34	0.00	5.99	0.00	0.00	0.00	-15.72	0.00	0.00	0.00	2.39	27.00
40000000	SUMA TOTAL DE LOS INGRESOS	1,599.38	276.08	207.71	43.39	31.81	15.70	0.00	-15.72	0.00	0.00	0.00	2.39	2,160.74

MUNICIPIO DE DURANGO
DIRECCIÓN MUNICIPAL DE ADMINISTRACIÓN Y FINANZAS

COMPARATIVO MENSUAL DE INGRESOS 2016
FONDO DE APORTACIONES PARA LA INFRAESTRUCTURA SOCIAL MUNICIPAL 2016

INGRESOS

CTA	NOMBRE	ENERO	FEBRERO	MARZO	ABRIL	MAYO	JUNIO	JULIO	AGOSTO	SEPTIEMBRE	OCTUBRE	NOVIEMBRE	DICIEMBRE	ACUMULADO
41510000	PRODUCTOS DERIVADOS DEL USO Y APROVECHAMIE	0.00	1,858.82	3,869.95	4,215.09	2,339.01	712.75	1,938.08	2,330.89	2,565.17	4,362.82	5,869.68	5,503.73	35,565.99
41512000	Por Créditos a Favor del Municipio	0.00	1,858.82	3,869.95	4,215.09	2,339.01	712.75	1,938.08	2,330.89	2,565.17	4,362.82	5,869.68	5,503.73	35,565.99
41500000	PRODUCTOS	0.00	1,858.82	3,869.95	4,215.09	2,339.01	712.75	1,938.08	2,330.89	2,565.17	4,362.82	5,869.68	5,503.73	35,565.99
41590000	OTROS APROVECHAMIENTOS	0.00	0.00	0.00	0.10	0.00	0.00	0.00	0.00	0.00	0.00	0.00	101,519.86	101,519.96
41591000	No Especificados	0.00	0.00	0.00	0.10	0.00	0.00	0.00	0.00	0.00	0.00	0.00	101,519.86	101,519.96
4160000	APROVECHAMIENTOS	0.00	0.00	0.00	0.10	0.00	0.00	0.00	0.00	0.00	0.00	0.00	101,519.86	101,519.96
42120000	APORTACIONES	0.00	8,024,313.00	8,024,313.00	8,024,313.00	8,024,313.00	8,024,313.00	8,024,313.00	8,024,313.00	8,024,313.00	8,024,313.00	8,024,337.00	0.00	80,243,154.00
42121002	Fondo Estatal Para la Infraestructura Social Municipal	0.00	8,024,313.00	8,024,313.00	8,024,313.00	8,024,313.00	8,024,313.00	8,024,313.00	8,024,313.00	8,024,313.00	8,024,313.00	8,024,337.00	0.00	80,243,154.00
42100000	PARTICIPACIONES Y APORTACIONES	0.00	8,024,313.00	8,024,313.00	8,024,313.00	8,024,313.00	8,024,313.00	8,024,313.00	8,024,313.00	8,024,313.00	8,024,313.00	8,024,337.00	0.00	80,243,154.00
40000000	SUMA TOTAL DE LOS INGRESOS	0.00	8,026,171.82	8,028,182.95	8,028,528.19	8,026,652.01	8,025,025.75	8,026,251.08	8,026,643.69	8,026,878.17	8,028,675.82	8,030,206.68	107,023.59	80,360,239.95

MUNICIPIO DE DURANGO
DIRECCION MUNICIPAL DE ADMINISTRACIÓN Y FINANZAS

COMPARATIVO MENSUAL DE INGRESOS 2016
FORTASEG 2015

CTA	NOMBRE	ENERO	FEBRERO	MARZO	ABRIL	MAYO	JUNIO	JULIO	AGOSTO	SEPTIEMBRE	OCTUBRE	NOVIEMBRE	DICIEMBRE	ACUMULADO
	INGRESOS													
40000000	SUMA TOTAL DE LOS INGRESOS	0.00	0.00	0.00	0.00	0.00	0.00	0.00	0.00	0.00	0.00	0.00	0.00	0.00

MUNICIPIO DE DURANGO
DIRECCION MUNICIPAL DE ADMINISTRACIÓN Y FINANZAS

COMPARATIVO MENSUAL DE INGRESOS 2016
FORTASEG 2016

CTA	NOMBRE	ENERO	FEBRERO	MARZO	ABRIL	MAYO	JUNIO	JULIO	AGOSTO	SEPTIEMBRE	OCTUBRE	NOVIEMBRE	DICIEMBRE	ACUMULADO
	INGRESOS													
41690000	OTROS APROVECHAMIENTOS	0.00	0.00	0.00	0.10	0.00	0.00	0.00	0.00	0.00	0.00	0.00	21,350.45	21,350.55
41691000	No Especificados	0.00	0.00	0.00	0.10	0.00	0.00	0.00	0.00	0.00	0.00	0.00	21,350.45	21,350.55
4160000	APROVECHAMIENTOS	0.00	0.00	0.00	0.10	0.00	0.00	0.00	0.00	0.00	0.00	0.00	21,350.45	21,350.55
42130000	CONVENIOS	0.00	0.00	0.00	13,103,715.00	0.00	0.00	0.00	0.00	0.00	0.00	12,448,529.25	0.00	25,552,244.25
42131002	Otras Operaciones Extraordinarias	0.00	0.00	0.00	13,103,715.00	0.00	0.00	0.00	0.00	0.00	0.00	12,448,529.25	0.00	25,552,244.25
42100000	PARTICIPACIONES Y APORTACIONES	0.00	0.00	0.00	13,103,715.00	0.00	0.00	0.00	0.00	0.00	0.00	12,448,529.25	0.00	25,552,244.25
40000000	SUMA TOTAL DE LOS INGRESOS	0.00	0.00	0.00	13,103,715.10	0.00	0.00	0.00	0.00	0.00	0.00	12,448,529.25	21,350.45	25,573,594.80

GOBIERNO CIUDADANO DE DURANGO

7

ESTADO ANALÍTICO DEL EJERCICIO DEL PRESUPUESTO DE EGRESOS A DICIEMBRE 2016

Gobierno Municipal de Durango

H. AYUNTAMIENTO DEL MUNICIPIO DE DURANGO
DIRECCION MUNICIPAL DE ADMINISTRACION Y FINANZAS
ESTADO ANALITICO DEL EJERCICIO DEL PRESUPUESTO DE EGRESOS 2016

DEPENDENCIAS	PRESUPUESTO APROBADO	PRESUPUESTO MODIFICADO	PRESUPUESTO COMPROMETIDO	PRESUPUESTO DEVENGADO	PRESUPUESTO EJERCIDO	PRESUPUESTO PAGADO	CREDITO POR COMPROMETER	CREDITO DISPONIBLE
REMUNERACIONES AL PERSONAL DE CARACTER PERMANENTE	**320,904,851.90**	**350,066,326.59**	**349,700,232.36**	**349,700,232.36**	**349,700,232.36**	**349,700,232.36**	**366,094.23**	**366,094.23**
Dietas	8,600,573.22	7,190,562.29	7,177,229.26	7,177,229.26	7,177,229.26	7,177,229.26	13,333.03	13,333.03
Sueldos Base al Personal de Caracter Permanente	312,304,278.68	342,875,764.30	342,523,003.10	342,523,003.10	342,523,003.10	342,523,003.10	352,761.20	352,761.20
REMUNERACIONES AL PERSONAL DE CARACTER TRANSITORIO	**50,483,236.62**	**22,623,643.25**	**22,323,706.77**	**22,323,706.77**	**22,323,706.77**	**22,323,706.77**	**299,936.48**	**299,936.48**
Honorarios Asimilables a Salarios	3,933,055.97	477,604.25	459,921.98	459,921.98	459,921.98	459,921.98	17,682.27	17,682.27
Sueldo Base al Personal Eventual	45,690,250.25	21,798,752.84	21,530,418.79	21,530,418.79	21,530,418.79	21,530,418.79	268,334.05	268,334.05
Retribuciones por Servicios de Caracter Social	659,930.40	347,286.16	333,366.00	333,366.00	333,366.00	333,366.00	13,920.16	13,920.16
REMUNERACIONES ADICIONALES Y ESPECIALES	**172,704,606.61**	**165,656,871.93**	**163,959,159.76**	**163,959,159.76**	**163,959,159.76**	**163,959,159.76**	**1,697,712.17**	**1,697,712.17**
Prima Vacacional, Dominical y Gratificación de Fin de Año	68,863,590.09	68,175,115.71	67,243,612.33	67,243,612.33	67,243,612.33	67,243,612.33	931,503.38	931,503.38
Horas Extraordinarias	11,911,440.94	13,525,879.52	13,134,342.43	13,134,342.43	13,134,342.43	13,134,342.43	391,537.09	391,537.09
Compensaciones	91,856,435.38	83,955,876.70	83,581,205.00	83,581,205.00	83,581,205.00	83,581,205.00	374,671.70	374,671.70
Honorarios Especiales	53,140.20	0.00	0.00	0.00	0.00	0.00	0.00	0.00
SEGURIDAD SOCIAL	**114,329,279.75**	**92,634,420.51**	**90,682,924.40**	**90,682,924.40**	**90,682,924.40**	**90,682,924.40**	**1,951,496.11**	**1,951,496.11**
Aportaciones de Seguridad Social	79,205,336.57	57,813,544.71	56,756,956.68	56,756,956.68	56,756,956.68	56,756,956.68	1,056,588.03	1,056,588.03
Aportaciones al Sistema para el Retiro	27,880,071.05	30,043,761.12	29,187,866.60	29,187,866.60	29,187,866.60	29,187,866.60	855,894.52	855,894.52
Aportaciones para Seguros	7,243,872.13	4,777,114.68	4,738,101.12	4,738,101.12	4,738,101.12	4,738,101.12	39,013.56	39,013.56
OTRAS PRESTACIONES SOCIALES Y ECONOMICAS	**111,264,948.18**	**127,125,300.70**	**121,674,777.63**	**121,674,777.63**	**121,674,777.63**	**121,674,777.63**	**5,450,523.07**	**5,450,523.07**
Indemnizaciones	9,000,000.00	19,670,565.65	19,632,690.15	19,632,690.15	19,632,690.15	19,632,690.15	37,875.50	37,875.50
Prestaciones Contractuales	58,478,066.79	58,297,101.51	55,672,076.42	55,672,076.42	55,672,076.42	55,672,076.42	2,625,025.09	2,625,025.09
Apoyo a la Capacitación de los Servidores Públicos	6,151,857.50	529,359.72	529,359.72	529,359.72	529,359.72	529,359.72	0.00	0.00
Otras Prestaciones Sociales y Economicas	37,635,023.89	48,628,273.82	45,840,651.34	45,840,651.34	45,840,651.34	45,840,651.34	2,787,622.48	2,787,622.48
SERVICIOS PERSONALES	**769,666,923.06**	**758,106,562.98**	**748,340,800.92**	**748,340,800.92**	**748,340,800.92**	**748,340,800.92**	**9,765,762.06**	**9,765,762.06**
MATERIALES DE ADMINISTRACIÓN, EMISIÓN DE DOCUMENTOS Y ARTÍCULOS OFICIALES	**16,132,473.28**	**15,731,217.45**	**15,163,681.80**	**15,163,681.80**	**15,163,681.80**	**14,138,792.70**	**567,535.65**	**567,535.65**
Materiales, Útiles y Equipos Menores de Oficina	2,462,706.28	2,963,156.53	2,801,373.73	2,801,373.73	2,801,373.73	2,639,548.13	161,782.80	161,782.80
Materiales y Útiles de Impresión y Reproducción	12,109,889.00	8,424,632.42	8,154,532.62	8,154,532.62	8,154,532.62	7,520,714.49	270,099.80	270,099.80
Mats. Útiles y Equipos menores de Tecnologia de Información y Comunicación	2,194,543.00	2,888,658.70	2,810,266.92	2,810,266.92	2,810,266.92	2,689,050.35	78,391.78	78,391.78
Material de Limpieza	1,264,785.00	1,412,005.05	1,360,440.53	1,360,440.53	1,360,440.53	1,252,411.73	51,564.52	51,564.52
Material y Útiles de Enseñanza	80,550.00	42,764.75	37,068.00	37,068.00	37,068.00	37,068.00	5,696.75	5,696.75
ALIMENTOS Y UTENSILIOS	**9,630,499.50**	**11,216,206.84**	**11,164,064.25**	**11,164,064.25**	**11,164,064.25**	**10,983,196.89**	**52,142.59**	**52,142.59**
Productos Alimenticios para Personas	4,731,008.00	6,127,085.35	6,078,820.07	6,078,820.07	6,078,820.07	5,958,450.41	48,265.28	48,265.28
Productos Alimenticios para Animales	4,897,991.50	5,060,252.67	5,056,627.67	5,056,627.67	5,056,627.67	5,000,871.67	3,625.00	3,625.00
Utensilios para el Servicio de Alimentación	1,500.00	28,868.82	28,616.51	28,616.51	28,616.51	23,874.81	252.31	252.31
MATERIALES Y ARTICULOS DE CONSTRUCCIÓN Y REPARACIÓN	**9,415,974.55**	**15,780,394.46**	**15,609,110.82**	**15,609,110.82**	**15,609,110.82**	**15,537,412.67**	**171,283.64**	**171,283.64**
Productos Minerales No Metalicos	2,594,284.15	11,082,623.15	10,948,385.37	10,948,385.37	10,948,385.37	10,948,385.37	134,237.78	134,237.78
Cemento y Productos de Concreto	6,890.40	249,321.40	246,794.23	246,794.23	246,794.23	246,794.23	2,527.17	2,527.17
Materiales y Productos de Madera	264,000.00	650,034.36	648,815.37	648,815.37	648,815.37	579,808.43	1,218.99	1,218.99
Material Electrico y electronico	4,000,000.00	3,403,519.91	3,395,036.00	3,395,036.00	3,395,036.00	3,395,036.00	8,483.91	8,483.91
Otros materiales y Articulos de Construcción y Reparación	2,550,800.00	394,895.64	370,079.85	370,079.85	370,079.85	367,388.64	24,815.79	24,815.79
PRODUCTOS QUIMICOS, FARMACEUTICOS Y DE LABORATORIO	**4,782,000.00**	**4,765,197.97**	**4,684,964.78**	**4,684,964.78**	**4,684,964.78**	**4,323,383.38**	**80,233.19**	**80,233.19**
Fertilizantes, Pesticidas y Otros Agroquimicos	61,000.00	115,536.49	108,466.42	108,466.42	108,466.42	106,704.49	7,070.07	7,070.07

H. AYUNTAMIENTO DEL MUNICIPIO DE DURANGO
DIRECCION MUNICIPAL DE ADMINISTRACION Y FINANZAS
ESTADO ANALITICO DEL EJERCICIO DEL PRESUPUESTO DE EGRESOS 2016

DEPENDENCIAS	PRESUPUESTO APROBADO	PRESUPUESTO MODIFICADO	PRESUPUESTO COMPROMETIDO	PRESUPUESTO DEVENGADO	PRESUPUESTO EJERCIDO	PRESUPUESTO PAGADO	CREDITO POR COMPROMETER	CREDITO DISPONIBLE
Medicinas y Productos Farmacéuticos	4,307,000.00	4,238,923.57	4,176,842.51	4,176,842.51	4,176,842.51	3,830,847.02	62,081.06	62,081.06
Materiales, Accesorios y Suministros Médicos	30,000.00	17,772.20	16,096.18	16,096.18	16,096.18	2,272.20	1,676.02	1,676.02
Materiales y Accesorios de Laboratorio	0.00	0.00	0.00	0.00	0.00	0.00	0.00	0.00
Otros Productos Quimicos	384,000.00	392,965.71	383,559.67	383,559.67	383,559.67	383,559.67	9,406.04	9,406.04
COMBUSTIBLES, LUBRICANTES Y ADITIVOS	**56,572,300.00**	**51,768,868.29**	**49,710,481.45**	**49,710,481.45**	**49,710,481.45**	**49,679,104.54**	**2,058,386.84**	**2,058,386.84**
Combustibles, Lubricantes y Aditivos	56,572,300.00	51,768,868.29	49,710,481.45	49,710,481.45	49,710,481.45	49,679,104.54	2,058,386.84	2,058,386.84
VESTUARIO, BLANCOS, PRENDAS DE PROTECCIÓN Y ARTÍCULOS DEPORTIVOS	**7,333,592.74**	**7,551,321.41**	**6,926,205.11**	**6,926,205.11**	**6,926,205.11**	**6,715,433.82**	**625,116.30**	**625,116.30**
Vestuario y Uniformes	7,113,592.74	6,931,996.09	6,321,504.82	6,321,504.82	6,321,504.82	6,122,340.03	610,491.27	610,491.27
Prendas de Seguridad y Protección Personal	207,000.00	599,525.32	586,140.29	586,140.29	586,140.29	574,533.79	13,385.03	13,385.03
Artículos Deportivos	13,000.00	0.00	0.00	0.00	0.00	0.00	0.00	0.00
Productos Textiles	0.00	0.00	0.00	0.00	0.00	0.00	0.00	0.00
Blancos y Otros Productos Textiles	0.00	19,800.00	18,560.00	18,560.00	18,560.00	18,560.00	1,240.00	1,240.00
MATERIALES Y SUMINISTROS DE SEGURIDAD	**5,435,000.00**	**5,435,000.00**	**4,920,362.14**	**4,920,362.14**	**4,920,362.14**	**4,920,362.14**	**514,637.86**	**514,637.86**
Materiales de Seguridad Pública	425,000.00	425,000.00	230,748.94	230,748.94	230,748.94	230,748.94	194,251.06	194,251.06
Prendas de Protección de Seguridad Pública Nacional	5,010,000.00	5,010,000.00	4,689,613.20	4,689,613.20	4,689,613.20	4,689,613.20	320,386.80	320,386.80
HERRAMIENTAS, REFACCIONES Y ACCESORIOS MENORES	**231,400.00**	**515,276.47**	**454,453.37**	**454,453.37**	**454,453.37**	**441,930.14**	**60,823.10**	**60,823.10**
Herramientas Menores	187,750.00	372,672.01	351,719.17	351,719.17	351,719.17	346,035.17	20,952.84	20,952.84
Refacciones y Accesorios Menores de Edificios	38,650.00	43,949.83	30,826.20	30,826.20	30,826.20	27,453.32	13,123.63	13,123.63
Refacciones y Accesorios Menores de Mobiliario y Equipo	0.00	21,975.63	21,930.92	21,930.92	21,930.92	20,074.92	44.71	44.71
Refacciones y Accesorios Menores de Equipo de Computo y Tecnologias de la Infor	0.00	39,360.00	22,780.23	22,780.23	22,780.23	21,169.88	16,579.77	16,579.77
Refacciones y Accesorios Menores de Equipo de Transporte	5,000.00	33,317.00	23,194.85	23,194.85	23,194.85	23,194.85	10,122.15	10,122.15
Refacciones y Accesorios Menores de Maquinaria y otros equipos	0.00	4,002.00	4,002.00	4,002.00	4,002.00	4,002.00	0.00	0.00
MATERIALES Y SUMINISTROS	**111,533,240.07**	**112,763,482.89**	**108,633,323.72**	**108,633,323.72**	**108,633,323.72**	**106,739,616.28**	**4,130,159.17**	**4,130,159.17**
SERVICIOS BÁSICOS	**122,065,882.60**	**119,831,438.93**	**114,412,333.35**	**114,412,333.35**	**114,412,333.35**	**114,397,241.75**	**5,419,105.58**	**5,419,105.58**
Energía Eléctrica	107,661,376.60	108,311,931.09	105,053,732.00	105,053,732.00	105,053,732.00	105,053,732.00	3,258,199.09	3,258,199.09
Gas	4,128,300.00	2,248,030.29	2,101,681.52	2,101,681.52	2,101,681.52	2,101,681.52	146,348.77	146,348.77
Agua	4,295,150.00	4,256,930.92	3,009,043.40	3,009,043.40	3,009,043.40	3,009,043.40	1,247,887.52	1,247,887.52
Telefonía Tradicional	2,676,878.00	2,382,490.58	2,209,982.58	2,209,982.58	2,209,982.58	2,209,982.58	172,508.00	172,508.00
Telefonía Celular	2,208,378.00	1,394,580.92	809,741.58	809,741.58	809,741.58	809,741.58	584,839.34	584,839.34
Servicios de Acceso a Internet y Procesamiento de Información	985,000.00	1,119,850.90	1,119,849.90	1,119,849.90	1,119,849.90	1,119,849.90	1.00	1.00
Servicios Postales y Telegráficos	110,800.00	117,624.23	108,302.37	108,302.37	108,302.37	93,210.77	9,321.86	9,321.86
SERVICIOS DE ARRENDAMIENTO	**69,142,716.28**	**57,924,066.41**	**57,332,845.07**	**57,332,845.07**	**57,332,845.07**	**57,300,108.55**	**591,221.34**	**591,221.34**
Arrendamiento de Edificios	5,526,986.28	5,827,679.19	5,775,232.96	5,775,232.96	5,775,232.96	5,775,232.96	52,446.23	52,446.23
Arrendamiento de Mobiliario y Equipo de Admón, Educacional y Recreativo	24,100,000.00	18,655,336.44	18,655,336.00	18,655,336.00	18,655,336.00	18,655,336.00	0.44	0.44
Arrendamiento de Equipo de Transporte	9,223,800.00	7,948,953.16	7,891,274.32	7,891,274.32	7,891,274.32	7,891,274.32	57,678.84	57,678.84
Arrendamiento de Maquinaria, Otros Equipos y Herramientas	22,151,530.00	21,738,434.84	19,435,504.48	19,435,504.48	19,435,504.48	19,435,504.48	2,302,930.36	2,302,930.36
Otros Arrendamientos	8,140,400.00	3,753,662.78	5,575,497.31	5,575,497.31	5,575,497.31	5,542,760.79	-1,821,834.53	-1,821,834.53
SERVICIOS PROFESIONALES, CIENTIFICOS, TECNICOS Y OTROS SERVICIOS	**33,987,529.43**	**31,474,369.36**	**30,888,354.83**	**30,888,354.83**	**30,888,354.83**	**27,551,863.01**	**586,014.53**	**586,014.53**
Servicios de Consultoría Administrativa,Procesos , Tecnica y en Tecnologias de	22,167,063.43	23,626,389.56	23,484,882.01	23,484,882.01	23,484,882.01	23,109,317.69	141,507.55	141,507.55
Servicios de Capacitación	7,840,855.00	7,847,979.80	5,709,355.00	5,709,355.00	5,709,355.00	4,442,545.32	2,138,624.80	2,138,624.80
Servicios de apoyo administrativo, traducción, fotocopiado e impresión	2,424,611.00	0.00	0.00	0.00	0.00	0.00	0.00	0.00

H. AYUNTAMIENTO DEL MUNICIPIO DE DURANGO
DIRECCION MUNICIPAL DE ADMINISTRACION Y FINANZAS
ESTADO ANALITICO DEL EJERCICIO DEL PRESUPUESTO DE EGRESOS 2016

DEPENDENCIAS	PRESUPUESTO APROBADO	PRESUPUESTO MODIFICADO	PRESUPUESTO COMPROMETIDO	PRESUPUESTO DEVENGADO	PRESUPUESTO EJERCIDO	PRESUPUESTO PAGADO	CREDITO POR COMPROMETER	CREDITO DISPONIBLE
Servicios Profesionales Cientificos y Tecnicos Integrales	1,555,000.00	0.00	1,694,117.82	1,694,117.82	1,694,117.82	0.00	-1,694,117.82	-1,694,117.82
SERVICIOS FINANCIEROS, BANCARIOS Y COMERCIALES	**8,325,211.10**	**7,545,633.10**	**7,145,990.50**	**7,145,990.50**	**7,145,990.50**	**7,251,749.67**	**399,642.60**	**399,642.60**
Servicios Financieros y Bancarios	3,195,000.00	3,288,661.40	2,966,015.38	2,966,015.38	2,966,015.38	2,964,924.98	322,646.02	322,646.02
Seguros de Bienes Patrimoniales	4,501,211.10	4,190,402.39	4,120,233.93	4,120,233.93	4,120,233.93	4,227,063.50	70,168.46	70,168.46
Fletes y Maniobras	629,000.00	66,569.31	59,741.19	59,741.19	59,741.19	59,741.19	6,828.12	6,828.12
Comisiones Por Ventas	0.00	0.00	0.00	0.00	0.00	0.00	0.00	0.00
SERVICIOS DE INSTALACIÓN, REPARACIÓN, MANTENIMIENTO Y CONSERVACIÓN	**94,234,768.00**	**102,962,758.37**	**100,322,804.19**	**100,322,804.19**	**100,322,804.19**	**99,511,469.84**	**2,639,954.18**	**2,639,954.18**
Conservación y Mantenimiento Menor de Inmuebles	10,312,983.00	14,467,152.50	13,958,890.77	13,958,890.77	13,958,890.77	13,374,085.63	508,261.73	508,261.73
Inst. Reparación y Mtto. de Mob. y Equipo de Admón, Educacional y Recreativo	60,200.00	49,570.09	35,793.87	35,793.87	35,793.87	32,144.01	13,776.22	13,776.22
Inst'n, Reparación y Mtto. de Equipo de Computo y Tecnologia de la Informacl	279,750.00	263,371.47	244,702.11	244,702.11	244,702.11	222,778.11	18,669.36	18,669.36
Reparación y Mantenimiento de Equipo de Transporte	16,129,960.00	14,904,798.98	13,351,707.55	13,351,707.55	13,351,707.55	13,203,156.38	1,553,091.43	1,553,091.43
Instalación, Reparción y Mtto. de Maquinaria, Otros Equipos y Herramientas	5,157,130.00	6,497,011.63	5,953,905.75	5,953,905.75	5,953,905.75	5,901,501.57	543,105.88	543,105.88
Servicio de Limpieza y Manejo de Dehechos	62,294,745.00	66,780,853.70	66,777,804.14	66,777,804.14	66,777,804.14	66,777,804.14	3,049.56	3,049.56
SERVICIOS DE COMUNICACIÓN SOCIAL Y PUBLICIDAD	**32,537,984.00**	**32,538,971.20**	**31,800,857.41**	**31,800,857.41**	**31,800,857.41**	**31,792,857.41**	**738,113.79**	**738,113.79**
Difusión por Radio, TV y Otros Medios de Mensajes s/Prog. y Activos Gubernam	32,537,984.00	32,538,971.20	31,800,857.41	31,800,857.41	31,800,857.41	31,792,857.41	738,113.79	738,113.79
SERVICIOS DE TRASLADO Y VIATICOS	**2,671,830.00**	**3,054,478.25**	**2,883,947.45**	**2,883,947.45**	**2,883,947.45**	**2,849,681.45**	**170,530.80**	**170,530.80**
Pasajes Aéreos	1,386,890.00	1,722,180.18	1,631,787.38	1,631,787.38	1,631,787.38	1,587,521.38	90,392.80	90,392.80
Pasajes Terrestres	405,340.00	232,430.13	204,212.13	204,212.13	204,212.13	204,212.13	28,218.00	28,218.00
Viaticos en el País	858,600.00	845,669.90	793,749.90	793,749.90	793,749.90	793,749.90	51,920.00	51,920.00
Viáticos en el Extranjero	21,000.00	254,198.04	254,198.04	254,198.04	254,198.04	254,198.04	0.00	0.00
SERVICIOS OFICIALES	**34,584,158.99**	**33,529,167.35**	**33,197,120.59**	**33,197,120.59**	**33,197,120.59**	**32,117,338.93**	**332,046.76**	**332,046.76**
Gastos de Orden Social y Cultural	31,879,958.99	30,818,186.22	30,505,516.34	30,505,516.34	30,505,516.34	29,609,122.83	312,669.88	312,669.88
Gastos de Representación	2,704,200.00	2,710,981.13	2,691,604.25	2,691,604.25	2,691,604.25	2,508,216.10	19,376.88	19,376.88
OTROS SERVICIOS GENERALES	**22,671,872.49**	**30,246,831.70**	**27,942,435.58**	**27,942,435.58**	**27,942,435.58**	**28,225,478.43**	**2,304,396.12**	**2,304,396.12**
Servicios Funerarios y de Cementerios	20,000.00	69,590.00	69,087.00	69,087.00	69,087.00	46,090.00	503.00	503.00
Impuestos y Derechos	6,657,982.70	3,651,858.89	3,279,185.20	3,279,185.20	3,279,185.20	3,279,185.20	372,673.69	372,673.69
Penas, Multas, Accesorios y Actualizaciones	10,000.00	1,366,250.00	1,363,250.00	1,363,250.00	1,363,250.00	1,363,250.00	3,000.00	3,000.00
Otros Gastos por Responsabilidad	3,340,832.00	2,541,093.99	1,573,278.67	1,573,278.67	1,573,278.67	1,573,278.67	967,815.32	967,815.32
Otros Servicios Generales	12,643,057.79	22,618,038.82	21,657,634.71	21,657,634.71	21,657,634.71	21,963,672.56	960,404.11	960,404.11
SERVICIOS GENERALES	**420,221,952.89**	**419,107,714.67**	**405,926,688.97**	**405,926,688.97**	**405,926,688.97**	**400,997,787.04**	**13,181,025.70**	**13,181,025.70**
BIENES MUEBLES, INMUEBLES E INTANGIBLES	**11,364,014.00**	**10,717,272.07**	**10,625,723.64**	**10,625,723.64**	**10,625,723.64**	**10,625,723.64**	**91,548.43**	**91,548.43**
Bien Muebles, Inmuebles e Intangibles	11,364,014.00	10,717,272.07	10,625,723.64	10,625,723.64	10,625,723.64	10,625,723.64	91,548.43	91,548.43
BIENES MUEBLES, INMUEBLES E INTANGIBLES	**11,364,014.00**	**10,717,272.07**	**10,625,723.64**	**10,625,723.64**	**10,625,723.64**	**10,625,723.64**	**91,548.43**	**91,548.43**
INVERSIÓN PÚBLICA	**400,577,081.51**	**412,328,365.18**	**141,602,529.53**	**141,602,529.53**	**141,602,529.53**	**141,602,529.53**	**270,725,835.65**	**270,725,835.65**
Inversión Pública	400,577,081.51	412,328,365.18	141,602,529.53	141,602,529.53	141,602,529.53	141,602,529.53	270,725,835.65	270,725,835.65
PROYECTOS PRODUCTIVOS Y ACCIONES DE FOMENTO	**0.00**	**0.00**	**6,407,754.00**	**6,407,754.00**	**6,407,754.00**	**6,407,754.00**	**-6,407,754.00**	**-6,407,754.00**
Acciones de Fomento	0.00	0.00	6,407,754.00	6,407,754.00	6,407,754.00	6,407,754.00	-6,407,754.00	-6,407,754.00

H. AYUNTAMIENTO DEL MUNICIPIO DE DURANGO
DIRECCION MUNICIPAL DE ADMINISTRACION Y FINANZAS
ESTADO ANALITICO DEL EJERCICIO DEL PRESUPUESTO DE EGRESOS 2016

DEPENDENCIAS	PRESUPUESTO APROBADO	PRESUPUESTO MODIFICADO	PRESUPUESTO COMPROMETIDO	PRESUPUESTO DEVENGADO	PRESUPUESTO EJERCIDO	PRESUPUESTO PAGADO	CREDITO POR COMPROMETER	CREDITO DISPONIBLE
INVERSIÓN PÚBLICA	**400,577,081.51**	**412,328,365.18**	**148,010,283.53**	**148,010,283.53**	**148,010,283.53**	**148,010,283.53**	**264,318,081.65**	**264,318,081.65**
TRANSFERENCIAS OTORGADAS A ENTIDADES PARAESTATALES NO EMPRESARIALES Y NO FINANC	**87,547,573.17**	**92,168,472.01**	**91,873,894.01**	**91,873,894.01**	**91,873,894.01**	**91,883,044.93**	**294,578.00**	**294,578.00**
Transferencias Otorgadas a Entidades Paraestatales, no Empresariales y no Fi	87,547,573.17	92,168,472.01	91,873,894.01	91,873,894.01	91,873,894.01	91,883,044.93	294,578.00	294,578.00
SUBSIDIOS Y SUBVENCIONES	**159,436,822.60**	**204,986,736.50**	**204,089,436.86**	**204,089,436.86**	**204,089,436.86**	**197,661,912.32**	**897,299.64**	**897,299.64**
Otros Subsidios	159,436,822.60	204,986,736.50	204,089,436.86	204,089,436.86	204,089,436.86	197,661,912.32	897,299.64	897,299.64
AYUDAS SOCIALES	**52,135,718.20**	**67,452,433.40**	**66,583,816.28**	**66,583,816.28**	**66,583,816.28**	**66,508,619.21**	**868,617.12**	**868,617.12**
Ayudas Sociales a Personas	12,646,450.60	21,773,750.05	21,100,766.24	21,100,766.24	21,100,766.24	21,030,636.21	672,983.81	672,983.81
Ayudas Sociales a Instituciones de Enseñanza	1,294,518.00	367,000.00	367,000.00	367,000.00	367,000.00	367,000.00	0.00	0.00
Ayudas Sociales a Instituciones Sin Fines de Lucro	7,750,478.25	4,235,000.00	4,184,500.00	4,184,500.00	4,184,500.00	4,182,500.00	50,500.00	50,500.00
Ayudas Por Desastres Naturales y Otros Siniestros	30,444,271.35	41,076,683.35	40,931,550.04	40,931,550.04	40,931,550.04	40,928,483.00	145,133.31	145,133.31
PENSIONES Y JUBILACIONES	**1,100,000.00**	**1,100,000.00**	**866,313.71**	**866,313.71**	**866,313.71**	**866,313.71**	**233,686.29**	**233,686.29**
Jubilaciones	1,100,000.00	1,100,000.00	866,313.71	866,313.71	866,313.71	866,313.71	233,686.29	233,686.29
TRANSFERENCIAS, ASIGNACIONES, SUBSIDIOS Y OTRAS AYUDAS	**300,220,113.97**	**365,707,641.91**	**363,413,460.86**	**363,413,460.86**	**363,413,460.86**	**356,919,890.17**	**2,294,181.05**	**2,294,181.05**
AMORTIZACIÓN DE LA DEUDA PÚBLICA	**95,253,340.03**	**45,253,340.03**	**42,207,930.90**	**42,207,930.90**	**42,207,930.90**	**42,207,930.90**	**3,045,409.13**	**3,045,409.13**
Amortización de la Deuda Pública	95,253,340.03	45,253,340.03	42,207,930.90	42,207,930.90	42,207,930.90	42,207,930.90	3,045,409.13	3,045,409.13
INTERESES DE LA DEUDA PÚBLICA	**30,894,888.20**	**31,404,888.20**	**31,319,226.46**	**31,319,226.46**	**31,319,226.46**	**31,319,226.46**	**85,661.74**	**85,661.74**
Intereses de la Deuda Interna con Instituciones de Credito	30,894,888.20	31,404,888.20	31,319,226.46	31,319,226.46	31,319,226.46	31,319,226.46	85,661.74	85,661.74
INTERESES COMISIONES Y OTROS GASTOS DE LA DEUDA PÚBLICA	**126,148,228.23**	**76,658,228.23**	**73,527,157.36**	**73,527,157.36**	**73,527,157.36**	**73,527,157.36**	**3,131,070.87**	**3,131,070.87**
DEUDA PÚBLICA	**126,148,228.23**	**76,658,228.23**	**73,527,157.36**	**73,527,157.36**	**73,527,157.36**	**73,527,157.36**	**3,131,070.87**	**3,131,070.87**
TOTAL GASTOS	**2,139,751,553.73**	**2,155,389,267.93**	**1,858,477,439.00**	**1,858,477,439.00**	**1,858,477,439.00**	**1,845,161,258.94**	**296,911,828.93**	**296,911,828.93**

MUNICIPIO DE DURANGO
DIRECCION MUNICIPAL DE ADMINISTRACIÓN Y FINANZAS

ESTADO ANALITICO DEL EJERCICIO DEL PRESUPUESTO DE EGRESOS 2016
CONSOLIDADO

CTA	NOMBRE	PRESUPUESTO	EJERCIDO	VARIACION
	EGRESOS			
51110000	**REMUNERACIONES AL PERSONAL DE CARÁCTER PERMANENTE**	**320,904,851.90**	**349,700,232.36**	**-28,795,380.46**
51111000	Dietas	8,600,573.22	7,177,229.26	1,423,343.96
51113000	Sueldo Base al Personal Permanente	312,304,278.68	342,523,003.10	-30,218,724.42
51120000	**REMUNERACIONES AL PERSONAL DE CARACTER TRANSITORIO**	**50,483,236.62**	**22,323,706.77**	**28,159,529.85**
51121000	Honorarios y Asimilables a Salarios	3,933,055.97	459,921.98	3,473,133.99
51122000	Sueldo Base al Personal Eventual	45,890,250.25	21,530,418.79	24,359,831.46
51123000	Retribuciones por Servicios de Carácter social	659,930.40	333,366.00	326,564.40
51130000	**REMUNERACIONES ADICIONALES Y ESPECIALES**	**172,704,606.61**	**163,959,159.76**	**8,745,446.85**
51132000	Prima Vacacional, Dominical y Gratificación de Fin de Año	68,883,590.09	67,243,612.33	1,639,977.76
51133000	Horas Extraordinarias	11,911,440.94	13,134,342.43	-1,222,901.49
51134000	Compensaciones	91,856,435.38	83,581,205.00	8,275,230.38
51137000	Honorarios Especiales	53,140.20	0.00	53,140.20
51140000	**SEGURIDAD SOCIAL**	**114,329,279.75**	**90,682,924.40**	**23,646,355.35**
51141000	Aportaciones de Seguridad Social	79,205,336.57	56,756,956.68	22,448,379.89
51143000	Aportaciones al Sistema para el Retiro	27,880,071.05	29,187,866.60	-1,307,795.55
51144000	Aportaciones para Seguros	7,243,872.13	4,738,101.12	2,505,771.01
51150000	**OTRAS PRESTACIONES SOCIALES Y ECONOMICAS**	**111,264,948.18**	**121,674,777.63**	**-10,409,829.45**
51152000	Indemnizaciones	9,000,000.00	19,632,690.15	-10,632,690.15
51154000	Prestaciones Contractuales	58,478,066.79	55,672,076.42	2,805,990.37
51155000	Apoyo a la Capacitación de los Servidores Públicos	6,151,857.50	529,359.72	5,622,497.78
51159000	Otras Prestaciones Sociales y Económicas	37,635,023.89	45,840,651.34	-8,205,627.45
51100000	**SERVICIOS PERSONALES**	**769,686,923.06**	**748,340,800.92**	**21,346,122.14**
51210000	**MATERIALES DE ADMINISTRACIÓN Y EMISIÓN DE DOCUMENTOS**	**18,132,473.28**	**15,163,681.80**	**2,968,791.48**
51211000	Materiales, Utiles y Equipos Menores de Oficina	2,482,706.28	2,801,373.73	-318,667.45
51212000	Materiales y Utiles de Impresión y Reproducción	12,109,889.00	8,154,532.62	3,955,356.38
51214000	Materiales , Utiles y Equipos Menores de Tecnologia de Información y Com.	2,194,543.00	2,810,266.92	-615,723.92
51216000	Material de Limpieza	1,264,785.00	1,360,440.53	-95,655.53
51217000	Material y Utiles de Enseñanza	80,550.00	37,068.00	43,482.00
51220000	**ALIMENTOS Y UTENSILIOS**	**9,630,499.50**	**11,164,064.25**	**-1,533,564.75**
51221000	Productos Alimenticios para Personas	4,731,008.00	6,078,820.07	-1,347,812.07
51222000	Productos Alimenticios para Animales	4,897,991.50	5,056,627.67	-158,636.17
51223000	Utensilios para el Servicio de Comedor	1,500.00	28,616.51	-27,116.51
51230000	**MATERIALES Y ARTICULOS DE CONSTRUCCIÓN Y REPARACIÓN**	**9,415,974.55**	**15,609,110.82**	**-6,193,136.27**
51241000	Productos Minerales No Metalicos	2,594,284.15	10,948,385.37	-8,354,101.22
51242000	Cementos y Productos de Cemento	6,890.40	246,794.23	-239,903.83
51244000	Madera y Productos de Madera	264,000.00	648,815.37	-384,815.37
51246000	Material Electrico y Electronico	4,000,000.00	3,395,036.00	604,964.00
51249000	Otros Materiales y Articulos de Construcción y Reparación	2,550,800.00	370,079.85	2,180,720.15
51250000	**PRODUCTOS QUIMICOS, FARMACEUTICOS Y DE LABORATORIO**	**4,782,000.00**	**4,684,964.78**	**97,035.22**
51252000	Fertilizantes, Pesticidas y Otros Agroquimicos	61,000.00	108,466.42	-47,466.42
51253000	Medicinas y Productos Farmaceuticos	4,307,000.00	4,176,842.51	130,157.49
51254000	Materiales, Accesorios y Suministros Médicos	30,000.00	16,096.18	13,903.82
51255000	Materiales y Accesorios de Laboratorio	0.00	0.00	0.00
51259000	Otros Productos Químicos	384,000.00	383,559.67	440.33
51260000	**COMBUSTIBLES, LUBRICANTES Y ADITIVOS**	**56,572,300.00**	**49,710,481.45**	**6,861,818.55**
51261000	Combustibles, Lubricantes y Aditivos	56,572,300.00	49,710,481.45	6,861,818.55
51270000	**VESTUARIO, BLANCOS, PRENDAS DE PROTECCIÓN Y ARTICULOS DEPORTIVOS**	**7,333,592.74**	**6,926,205.11**	**407,387.63**
51271000	Vestuario y Uniformes	7,113,592.74	6,321,504.82	792,087.92
51272000	Prendas de Seguridad y Protección Personal	0.00	0.00	0.00

MUNICIPIO DE DURANGO
DIRECCION MUNICIPAL DE ADMINISTRACIÓN Y FINANZAS

ESTADO ANALITICO DEL EJERCICIO DEL PRESUPUESTO DE EGRESOS 2016
CONSOLIDADO

CTA	NOMBRE	PRESUPUESTO	EJERCIDO	VARIACION
51273000	Articulos Deportivos	207,000.00	586,140.29	-379,140.29
51274000	Productos Textiles	13,000.00	0.00	13,000.00
51275000	Blancos y Otros Productos Textiles	0.00	18,560.00	-18,560.00
51280000	**MATERIALES Y SUMINISTROS DE SEGURIDAD**	**5,435,000.00**	**4,920,362.14**	**514,637.86**
51282000	Materiales de Seguridad Pública	425,000.00	230,748.94	194,251.06
51283000	Prendas de Proteccion de Seguridad Publica Nacional	5,010,000.00	4,689,613.20	
51290000	**HERRAMIENTAS, REFACCIONES Y ACCESORIOS MENORES**	**231,400.00**	**454,453.37**	**-223,053.37**
51291000	Herramientas Menores	187,750.00	351,719.17	-163,969.17
51292000	Refacciones y Accesorios Menores de Edificios	38,650.00	30,826.20	7,823.80
51293000	Refacciones y Accesorios Menores de Mobiliario y Equipo	0.00	21,930.92	-21,930.92
51294000	Refacciones y Accesorios Menores de Equipo de computo y Tecnologias de la Información	0.00	22,780.23	-22,780.23
51296000	Refacciones y Accesorios Menores de Equipo de Transporte	5,000.00	23,194.85	-18,194.85
51298000	Refacciones y Accesorios Menores de Maquinaria y otros equipos	0.00	4,002.00	
51200000	**MATERIALES Y SUMINISTROS**	**111,533,240.07**	**108,633,323.72**	**2,899,916.35**
51310000	**SERVICIOS BASICOS**	**122,065,882.60**	**114,412,333.35**	**7,653,549.25**
51311000	Energia electrica	107,661,376.60	105,053,732.00	2,607,644.60
51312000	Gas	4,128,300.00	2,101,681.52	2,026,618.48
51313000	Agua	4,295,150.00	3,009,043.40	1,286,106.60
51314000	Telefonia Tradicional	2,676,878.00	2,209,982.58	466,895.42
51315000	Telefonia Celular	2,208,378.00	809,741.58	1,398,636.42
51317000	Servicios de Acceso de Internet, Redes y Procesamiento de Información	985,000.00	1,119,849.90	-134,849.90
51318000	Servicios Postales y Telegraficos	110,800.00	108,302.37	2,497.63
51320000	**SERVICIOS DE ARRENDAMIENTO**	**69,142,716.28**	**57,332,845.07**	**11,809,871.21**
51321000	Arrendamiento de Edificios	5,526,986.28	5,775,232.96	-248,246.68
51322000	Arrendamiento de Mobiliario y Equipo de Administración, Educacional y Recreativo	24,100,000.00	18,655,336.00	5,444,664.00
51324000	Arrendamiento de Equipo de Transporte	9,223,800.00	7,891,274.32	1,332,525.68
51325000	Arrendamiento de Maquinaria, Otros Equipos y Herramientas	22,151,530.00	19,435,504.48	2,716,025.52
51328000	Otros Arrendamientos	8,140,400.00	5,575,497.31	2,564,902.69
51330000	**SERVICIOS PROFESIONALES, CIENTIFICOS Y TECNICOS Y OTROS SERVICIOS**	**33,987,529.43**	**30,888,354.83**	**3,099,174.60**
51333000	Servicios de Consultoria Administrative, Procesos, Técnica y en Tecnologias de la Información	22,167,063.43	23,484,882.01	-1,317,818.58
51334000	Servicios de Capacitación	7,840,855.00	5,709,355.00	2,131,500.00
51336000	Servicios de apoyo administrativo, traducción, fotocopiado e impresión	2,424,611.00	0.00	2,424,611.00
51339000	Servicios Profesionales, Científicos y Técnicos Integrales	1,555,000.00	1,694,117.82	-139,117.82
51340000	**SERVICIOS FINANCIEROS, BANCARIOS Y COMERCIALES**	**8,325,211.10**	**7,145,990.50**	**1,179,220.60**
51341000	Servicios Financieros y Bancarios	3,195,000.00	2,966,015.38	228,984.62
51345000	Seguros de Bienes Patrimoniales	4,501,211.10	4,120,233.93	380,977.17
51347000	Fletes y Maniobras	629,000.00	59,741.19	569,258.81
51348000	Comisiones Por Ventas	0.00	0.00	0.00
51350000	**SERVICIOS DE INSTALACIÓN, REPARACIÓN Y MANTENIMIENTO**	**94,234,768.00**	**100,322,804.19**	**-6,088,036.19**
51351000	Conservación y Mantenimiento Menor de Inmuebles	10,312,983.00	13,958,890.77	-3,645,907.77
51352000	Inst. Reparación y Mtto. De Mob. Y Eq. de Administración	60,200.00	35,793.87	24,406.13
51353000	Reparación y Mantenimiento de Equipo de Computo	279,750.00	244,702.11	35,047.89
51355000	Reparación y Mantenimiento de Equipo de Transporte	16,129,960.00	13,351,707.55	2,778,252.45
51357000	Instalación , Reparación y Mtto. De Maquinaria, Otros Eqipos y Herramientas	5,157,130.00	5,953,905.75	-796,775.75
51358000	Servicios de Limpieza y Manejo de Desechos	62,294,745.00	66,777,804.14	-4,483,059.14
51360000	**SERVICIOS DE COMUNICACIÓN SOCIAL Y PUBLICIDAD**	**32,537,984.00**	**31,800,857.41**	**737,126.59**
51361000	Difusión por radio, televisión y otros medios de mensajes sobre programas y actividades gubern	32,537,984.00	31,800,857.41	737,126.59
51370000	**SERVICIOS DE TRASLADO Y VIATICOS**	**2,671,830.00**	**2,883,947.45**	**-212,117.45**
51371000	Pasajes Aereos	1,386,890.00	1,631,787.38	-244,897.38
51372000	Pasajes Terrestres	405,340.00	204,212.13	201,127.87
51375000	Viaticos en el Pais	858,600.00	793,749.90	64,850.10

MUNICIPIO DE DURANGO
DIRECCION MUNICIPAL DE ADMINISTRACIÓN Y FINANZAS

ESTADO ANALITICO DEL EJERCICIO DEL PRESUPUESTO DE EGRESOS 2016
CONSOLIDADO

CTA	NOMBRE	PRESUPUESTO	EJERCIDO	VARIACION
51376000	viaticos en el Extranjero	21,000.00	254,198.04	-233,198.04
51380000	**SERVICIOS OFICIALES**	**34,584,158.99**	**33,197,120.59**	**1,387,038.40**
51382000	Gastos de Orden Social y Cultural	31,879,958.99	30,505,516.34	1,374,442.65
51385000	Gastos de Representación	2,704,200.00	2,691,604.25	12,595.75
51390000	**OTROS SERVICIOS GENERALES**	**22,671,872.49**	**27,942,435.58**	**-5,270,563.09**
51391000	Servicios Funerarios y de Cementerios	20,000.00	69,087.00	-49,087.00
51392000	Impuestos y Derechos	6,657,982.70	3,279,185.20	3,378,797.50
51395000	Penas, Multas, Accesorios y Actualizaciones	10,000.00	1,363,250.00	-1,353,250.00
51396000	Otros Gastos por Responsabilidades	3,340,832.00	1,573,278.67	1,767,553.33
51399000	Otros Servicios Generales.	12,643,057.79	21,657,634.71	-9,014,576.92
51300000	**SERVICIOS GENERALES**	**420,221,952.89**	**405,926,688.97**	**14,295,263.92**
53000000	**PARTICIPACIONES Y APORTACIONES**	**0.00**	**0.00**	**0.00**
53800000	Participaciones	0.00	0.00	0.00
53830000	Aportaciones	0.00	0.00	0.00
53850000	**CONVENIOS**	**0.00**	**0.00**	**0.00**
53853000	Otros Convenios	0.00	0.00	0.00
53000000	**PARTICIPACIONES Y APORTACIONES**	**0.00**	**0.00**	**0.00**
13600000	**BIENES MUEBLES, INMUEBLES E INTANGIBLES**	**11,364,014.00**	**10,625,723.64**	**738,290.36**
13600000	Bienes Muebles, Inmuebles e Intangibles	11,364,014.00	10,625,723.64	738,290.36
13600000	**BIENES MUEBLES, INMUEBLES E INTANGIBLES**	**11,364,014.00**	**10,625,723.64**	**738,290.36**
13600000	**INVERSION PUBLICA**	**400,577,081.51**	**141,602,529.53**	**258,974,551.98**
13600000	Inversión Pública	400,577,081.51	141,602,529.53	258,974,551.98
13630000	**PROYECTOS PRODUCTIVOS Y ACCIONES DE FOMENTO**	**0.00**	**6,407,754.00**	**-6,407,754.00**
13630000	Acciones de Fomento	0.00	6,407,754.00	-6,407,754.00
13600000	**INVERSION PUBLICA**	**400,577,081.51**	**148,010,283.53**	**252,566,797.98**
52420000	**TRANSFERENCIAS OTORGADAS A ENTIDADES PARAESTATALES**	**87,547,573.17**	**91,873,894.01**	**-4,326,320.84**
52421000	Transferencias Otorgadas a Entidades Paraestatales	87,547,573.17	91,873,894.01	-4,326,320.84
52430000	**SUBSIDIOS Y SUBVENCIONES**	**159,436,822.60**	**204,089,436.86**	**-44,652,614.26**
52431000	Subsidio a la Prodcucción	159,436,822.60	204,089,436.86	-44,652,614.26
52433000	Subsidio a la Inversión	0.00	0.00	0.00
52439000	Otros subsidios	0.00	0.00	0.00
52440000	**AYUDAS SOCIALES**	**52,135,718.20**	**66,583,816.28**	**-14,448,098.08**
52441000	Ayudas Sociales a Personas	12,646,450.60	21,100,766.24	-8,454,315.64
52443000	Ayudas Sociales a Instituciones de Enseñanza	1,294,518.00	367,000.00	927,518.00
52445000	Ayudas Sociales a Instituciones sin Fines de Lucro	7,750,478.25	4,184,500.00	3,565,978.25
52448000	Ayudas por Desastres Naturales y Otros Siniestros	30,444,271.35	40,931,550.04	-10,487,278.69
52450000	**PENSIONES Y JUBILACIONES**	**1,100,000.00**	**866,313.71**	**233,686.29**
52452000	Jubilaciones	1,100,000.00	866,313.71	233,686.29
52000000	**TRANSFERENCIAS, ASIGNACIONES, SUBSIDIOS Y OTRAS AYUDAS**	**300,220,113.97**	**363,413,460.86**	**-63,193,346.89**
54920000	**AMORTIZACION DE LA DEUDA PÚBLICA**	**95,253,340.03**	**42,207,930.90**	**53,045,409.13**
54921000	Amortización de la Deuda Pública	95,253,340.03	42,207,930.90	53,045,409.13
54920000	**INTERESES DE LA DEUDA PÚBLICA**	**30,894,888.20**	**31,319,226.46**	**-424,338.26**
54921000	Intereses de la Deuda Interna con Instituciones de Credito	30,894,888.20	31,319,226.46	-424,338.26
54930000	**COMISIONES DE LA DEUDA PÚBLICA**	**0.00**	**0.00**	**0.00**
54931000	Comisiones de la Deuda Pública Interna	0.00	0.00	0.00
54900000	**INTERESES COMISIONES Y OTROS GASTOS DE LA DEUDA PÚBLICA**	**126,148,228.23**	**73,527,157.36**	**52,621,070.87**

MUNICIPIO DE DURANGO
DIRECCION MUNICIPAL DE ADMINISTRACIÓN Y FINANZAS

ESTADO ANALITICO DEL EJERCICIO DEL PRESUPUESTO DE EGRESOS 2016
CONSOLIDADO

CTA	NOMBRE	PRESUPUESTO 1	EJERCIDO	VARIACION
50000000	SUMA TOTAL DE EGRESOS	2,139,751,553.73	1,858,477,439.00	281,274,114.73

CTA	NOMBRE	PRESUPUESTO	ACUMULADO	VARIACION

EGRESOS

51110000	**REMUNERACIONES AL PERSONAL DE CARÁCTER PERMANENTE**	**232,951,683.57**	**255,107,735.45**	**-22,156,051.88**
51111000	Dietas	8,600,573.22	7,177,229.26	1,423,343.96
51113000	Sueldo Base al Personal Permanente	224,351,110.35	247,930,506.19	-23,579,395.84
51120000	**REMUNERACIONES AL PERSONAL DE CARACTER TRANSITORIO**	**46,665,602.16**	**20,565,080.77**	**26,100,521.39**
51121000	Honorarios y Asimilables a Salarios	3,729,708.33	459,921.98	3,269,786.35
51122000	Sueldo Base al Personal Eventual	42,275,963.43	19,771,792.79	22,504,170.64
51123000	Retribuciones por Servicios de Carácter social	659,930.40	333,366.00	326,564.40
51130000	**REMUNERACIONES ADICIONALES Y ESPECIALES**	**135,426,809.49**	**130,418,939.12**	**5,007,870.37**
51132000	Prima Vacacional, Dominical y Gratificación de Fin de Año	50,244,321.67	49,827,046.26	417,275.41
51133000	Horas Extraordinarias	11,911,440.94	13,134,342.43	-1,222,901.49
51134000	Compensaciones	73,217,906.68	67,457,550.43	5,760,356.25
51137000	Honorarios Especiales	53,140.20	0.00	53,140.20
51140000	**SEGURIDAD SOCIAL**	**81,078,327.92**	**68,508,983.64**	**12,569,344.28**
51141000	Aportaciones de Seguridad Social	58,860,435.21	42,220,092.99	16,640,342.22
51143000	Aportaciones al Sistema para el Retiro	20,141,181.50	21,552,755.53	-1,411,574.03
51144000	Aportaciones para Seguros	2,076,711.21	4,736,135.12	-2,659,423.91
51150000	**OTRAS PRESTACIONES SOCIALES Y ECONOMICAS**	**74,010,429.93**	**85,836,967.66**	**-11,826,537.73**
51152000	Indemnizaciones	9,000,000.00	18,694,559.60	-9,694,559.60
51154000	Prestaciones Contractuales	33,988,883.56	36,744,303.08	-2,755,419.52
51155000	Apoyo a la Capacitación de los Servidores Públicos	6,151,857.50	529,359.72	5,622,497.78
51159000	Otras Prestaciones Sociales y Económicas	24,869,688.87	29,868,745.26	-4,999,056.39
151100000	**SERVICIOS PERSONALES**	**570,132,853.07**	**560,437,706.64**	**9,695,146.43**

51210000	**MATERIALES DE ADMINISTRACIÓN Y EMISIÓN DE DOCUMENTOS**	**17,242,523.28**	**13,281,297.60**	**3,961,225.68**
51211000	Materiales, Utiles y Equipos Menores de Oficina	1,592,756.28	1,918,826.01	-326,069.73
51212000	Materiales y Utiles de Impresión y Reproducción	12,109,889.00	7,154,696.14	4,955,192.86
51214000	Materiales , Utiles y Equipos Menores de Tecnologia de Información y Com.	2,194,543.00	2,810,266.92	-615,723.92
51216000	Material de Limpieza	1,264,785.00	1,360,440.53	-95,655.53
51217000	Material y Utiles de Enseñanza	80,550.00	37,068.00	43,482.00
51220000	**ALIMENTOS Y UTENSILIOS**	**7,034,317.50**	**8,599,773.05**	**-1,565,455.55**
51221000	Productos Alimenticios para Personas	4,731,008.00	6,078,820.07	-1,347,812.07
51222000	Productos Alimenticios para Animales	2,301,809.50	2,492,336.47	-190,526.97
51223000	Utensilios para el Servicio de Comedor	1,500.00	28,616.51	-27,116.51
51230000	**MATERIALES Y ARTICULOS DE CONSTRUCCIÓN Y REPARACIÓN**	**9,415,974.55**	**15,609,110.82**	**-6,193,136.27**
51241000	Productos Minerales No Metalicos	2,594,284.15	10,948,385.37	-8,354,101.22
51242000	Cementos y Productos de Cemento	6,890.40	246,794.23	-239,903.83
51244000	Madera y Productos de Madera	264,000.00	648,815.37	-384,815.37
51246000	Material Electrico y Electronico	4,000,000.00	3,395,036.00	604,964.00
51249000	Otros Materiales y Articulos de Construcción y Reparación	2,550,800.00	370,079.85	2,180,720.15
51250000	**PRODUCTOS QUIMICOS, FARMACEUTICOS Y DE LABORATORIO**	**4,782,000.00**	**4,684,964.78**	**97,035.22**
51252000	Fertilizantes, Pesticidas y Otros Agroquimicos	61,000.00	108,466.42	-47,466.42
51253000	Medicinas y Productos Farmaceuticos	4,307,000.00	4,176,842.51	130,157.49
51254000	Materiales, Accesorios y Suministros Médicos	30,000.00	16,096.18	13,903.82
51255000	Materiales y Accesorios de Laboratorio	0.00	0.00	0.00
51259000	Otros Productos Químicos	384,000.00	383,559.67	440.33
51260000	**COMBUSTIBLES, LUBRICANTES Y ADITIVOS**	**41,569,908.29**	**34,607,926.14**	**6,961,982.15**
51261000	Combustibles, Lubricantes y Aditivos	41,569,908.29	34,607,926.14	6,961,982.15
51270000	**VESTUARIO, BLANCOS, PRENDAS DE PROTECCIÓN Y ARTICULOS DEPORTIVOS**	**1,635,592.74**	**1,367,667.30**	**267,925.44**
51271000	Vestuario y Uniformes	1,415,592.74	1,194,127.11	221,465.63
51272000	Prendas de Seguridad y Protección Personal	0.00	154,980.19	-154,980.19
51273000	Articulos Deportivos	207,000.00	0.00	207,000.00
51274000	Productos Textiles	13,000.00	0.00	13,000.00
51275000	Blancos y Otros Productos Textiles	0.00	18,560.00	-18,560.00
51280000	**MATERIALES Y SUMINISTROS DE SEGURIDAD**	**0.00**	**0.00**	**0.00**
51282000	Materiales de Seguridad Pública	0.00	0.00	0.00

H. AYUNTAMIENTO DEL MUNICIPIO DE DURANGO
DIRECCION MUNICIPAL DE ADMINISTRACIÓN Y FINANZAS

ESTADO ANALITICO DEL EJERCICIO DEL PRESUPUESTO DE EGRESOS 2015
TESORERIA

CTA	NOMBRE	PRESUPUESTO	ACUMULADO	VARIACION
51283000	Prendas de Proteccion de Seguridad Publica Nacional	0.00	0.00	0.00
51290000	**HERRAMIENTAS, REFACCIONES Y ACCESORIOS MENORES**	**231,400.00**	**376,274.57**	**-144,874.57**
51291000	Herramientas Menores	187,750.00	273,540.37	-85,790.37
51292000	Refacciones y Accesorios Menores de Edificios	38,650.00	30,826.20	7,823.80
51293000	Refacciones y Accesorios Menores de Mobiliario y Equipo	0.00	21,930.92	-21,930.92
51294000	Refacciones y Accesorios Menores de Equipo de computo y Tecnologías de la Información	0.00	22,780.23	-22,780.23
51296000	Refacciones y Accesorios Menores de Equipo de Transporte	5,000.00	23,194.85	-18,194.85
51298000	Refacciones y Accesorios Menores de Maquinaria y otros equipos	0.00	4,002.00	-4,002.00
51200000	**MATERIALES Y SUMINISTROS**	**81,911,716.36**	**78,527,014.26**	**3,384,702.10**

51310000	**SERVICIOS BASICOS**	**108,248,515.35**	**94,364,347.35**	**13,884,168.00**
51311000	Energia electrica	93,844,009.35	85,005,746.00	8,838,263.35
51312000	Gas	4,128,300.00	2,101,681.52	2,026,618.48
51313000	Agua	4,295,150.00	3,009,043.40	1,286,106.60
51314000	Telefonia Tradicional	2,676,878.00	2,209,982.58	466,895.42
51315000	Telefonia Celular	2,208,378.00	809,741.58	1,398,636.42
51317000	Servicios de Acceso de Internet, Redes y Procesamiento de Información	985,000.00	1,119,849.90	-134,849.90
51318000	Servicios Postales y Telegraficos	110,800.00	108,302.37	2,497.63
51320000	**SERVICIOS DE ARRENDAMIENTO**	**54,142,716.28**	**43,963,076.05**	**10,179,640.23**
51321000	Arrendamiento de Edificios	5,526,986.28	5,775,232.96	-248,246.68
51322000	Arrendamiento de Mobiliario y Equipo de Administración, Educacional y Recreativo	24,100,000.00	18,655,336.00	5,444,664.00
51324000	Arrendamiento de Equipo de Transporte	9,223,800.00	7,891,274.32	1,332,525.68
51325000	Arrendamiento de Maquinaria, Otros Equipos y Herramientas	7,151,530.00	6,065,735.46	1,085,794.54
51328000	Otros Arrendamientos	8,140,400.00	5,575,497.31	2,564,902.69
51330000	**SERVICIOS PROFESIONALES, CIENTIFICOS Y TECNICOS Y OTROS SERVICIOS**	**22,167,063.43**	**23,624,084.01**	**-1,457,020.58**
51333000	Servicios de Consultoria Administrativa, Procesos, Técnica y en Tecnologias de la Información	22,167,063.43	23,484,882.01	-1,317,818.58
51334000	Servicios de Capacitación	0.00	0.00	0.00
51336000	Servicios de apoyo administrativo, traducción, fotocopiado e impresión	0.00	0.00	0.00
51339000	Servicios Profesionales, Cientificos y Técnicos Integrales	0.00	139,202.00	-139,202.00
51340000	**SERVICIOS FINANCIEROS, BANCARIOS Y COMERCIALES**	**5,001,166.05**	**3,945,715.36**	**1,055,450.69**
51341000	Servicios Financieros y Bancarios	3,195,000.00	2,965,855.72	229,144.28
51345000	Seguros de Bienes Patrimoniales	1,177,166.05	920,118.45	257,047.60
51347000	Fletes y Maniobras	629,000.00	59,741.19	569,258.81
51348000	Comisiones Por Ventas	0.00	0.00	0.00
51350000	**SERVICIOS DE INSTALACIÓN, REPARACIÓN Y MANTENIMIENTO**	**23,426,023.00**	**25,326,585.51**	**-1,900,562.51**
51351000	Conservación y Mantenimiento Menor de Inmuebles	10,312,983.00	13,889,890.77	-3,576,907.77
51352000	Inst. Reparación y Mtto. De Mob. Y Eq. de Administración	60,200.00	35,793.87	24,406.13
51353000	Reparación y Mantenimiento de Equipo de Computo	279,750.00	244,702.11	35,047.89
51355000	Reparación y Mantenimiento de Equipo de Transporte	7,579,960.00	5,160,172.87	2,419,787.13
51357000	Instalación , Reparación y Mtto. De Maquinaria, Otros Eqipos y Herramientas	5,157,130.00	5,953,905.75	-796,775.75
51358000	Servicios de Limpieza y Manejo de Desechos	36,000.00	42,120.14	-6,120.14
51360000	**SERVICIOS DE COMUNICACIÓN SOCIAL Y PUBLICIDAD**	**32,537,984.00**	**31,800,857.41**	**737,126.59**
51361000	Difusión por radio, televisión y otros medios de mensajes sobre programas y actividades gubernamentales	32,537,984.00	31,800,857.41	737,126.59
51370000	**SERVICIOS DE TRASLADO Y VIATICOS**	**2,671,830.00**	**2,883,947.45**	**-212,117.45**
51371000	Pasajes Aereos	1,386,890.00	1,631,787.38	-244,897.38
51372000	Pasajes Terrestres	405,340.00	204,212.13	201,127.87
51375000	Viaticos en el País	858,600.00	793,749.90	64,850.10
51376000	viaticos en el Extranjero	21,000.00	254,198.04	-233,198.04
51380000	**SERVICIOS OFICIALES**	**34,584,158.99**	**33,197,120.59**	**1,387,038.40**
51382000	Gastos de Orden Social y Cultural	31,879,958.99	30,505,516.34	1,374,442.65
51385000	Gastos de Representación	2,704,200.00	2,691,604.25	12,595.75
51390000	**OTROS SERVICIOS GENERALES**	**22,671,872.49**	**27,466,352.06**	**-4,794,479.57**
51391000	Servicios Funerarios y de Cementerios	20,000.00	69,087.00	-49,087.00
51392000	Impuestos y Derechos	6,657,982.70	3,131,769.98	3,526,212.72
51395000	Penas, Multas, Accesorios y Actualizaciones	10,000.00	1,363,250.00	-1,353,250.00
51396000	Otros Gastos por Responsabilidades	3,340,832.00	1,573,278.67	1,767,553.33
51399000	Otros Servicios Generales.	12,643,057.79	21,328,966.41	-8,685,908.62

H. AYUNTAMIENTO DEL MUNICIPIO DE DURANGO
DIRECCION MUNICIPAL DE ADMINISTRACIÓN Y FINANZAS

ESTADO ANALITICO DEL EJERCICIO DEL PRESUPUESTO DE EGRESOS 2015
TESORERIA

CTA	NOMBRE	PRESUPUESTO	ACUMULADO	VARIACION
51300000	**SERVICIOS GENERALES**	**305,451,329.59**	**286,572,085.79**	**18,879,243.80**
53000000	**PARTICIPACIONES Y APORTACIONES**	**0.00**	**0.00**	**0.00**
53800000	Participaciones	0.00	0.00	0.00
53830000	Aportaciones	0.00	0.00	0.00
53850000	**CONVENIOS**	**0.00**	**0.00**	**0.00**
53853000	Otros Convenios	0.00	0.00	0.00
53000000	**PARTICIPACIONES Y APORTACIONES**	**0.00**	**0.00**	**0.00**
13600000	**BIENES MUEBLES, INMUEBLES E INTANGIBLES**	**9,000,000.00**	**0.00**	**9,000,000.00**
13600000	Bienes Muebles, Inmuebles e Intangibles	9,000,000.00	0.00	9,000,000.00
13600000	**BIENES MUEBLES, INMUEBLES E INTANGIBLES**	**9,000,000.00**	**0.00**	**9,000,000.00**
13600000	**INVERSION PUBLICA**	**320,333,927.51**	**70,612,690.88**	**249,721,236.63**
13600000	Inversión Pública	320,333,927.51	70,612,690.88	249,721,236.63
13630000	**PROYECTOS PRODUCTIVOS Y ACCIONES DE FOMENTO**	**0.00**	**1,667,784.00**	**-1,667,784.00**
13630000	Acciones de Fomento	0.00	1,667,784.00	-1,667,784.00
13600000	**INVERSION PUBLICA**	**320,333,927.51**	**72,280,474.88**	**248,053,452.63**
52420000	**TRANSFERENCIAS OTORGADAS A ENTIDADES PARAESTATALES**	**87,547,573.17**	**91,873,894.01**	**-4,326,320.84**
52421000	Transferencias Otorgadas a Entidades Paraestatales	87,547,573.17	91,873,894.01	-4,326,320.84
52430000	**SUBSIDIOS Y SUBVENCIONES**	**159,436,822.60**	**204,089,436.86**	**-44,652,614.26**
52431000	Subsidio a la Prodcucción	0.00	0.00	0.00
52433000	Subsidio a la Inversión	0.00	0.00	0.00
52439000	Otros subsidios	159,436,822.60	204,089,436.86	-44,652,614.26
52440000	**AYUDAS SOCIALES**	**52,135,718.20**	**66,583,816.28**	**-14,448,098.08**
52441000	Ayudas Sociales a Personas	12,646,450.60	21,100,766.24	-8,454,315.64
52443000	Ayudas Sociales a Instituciones de Enseñanza	1,294,518.00	367,000.00	927,518.00
52445000	Ayudas Sociales a Instituciones sin Fines de Lucro	7,750,478.25	4,184,500.00	3,565,978.25
52448000	Ayudas por Desastres Naturales y Otros Siniestros	30,444,271.35	40,931,550.04	-10,487,278.69
52450000	**PENSIONES Y JUBILACIONES**	**1,100,000.00**	**866,313.71**	**233,686.29**
52452000	Jubilaciones	1,100,000.00	866,313.71	233,686.29
52000000	**TRANSFERENCIAS, ASIGNACIONES, SUBSIDIOS Y OTRAS AYUDAS**	**300,220,113.97**	**363,413,460.86**	**-63,193,346.89**
54920000	**AMORTIZACION DE LA DEUDA PÚBLICA**	**95,253,340.03**	**0.00**	**95,253,340.03**
54921000	Amortización de la Deuda Pública	95,253,340.03	0.00	95,253,340.03
54920000	**INTERESES DE LA DEUDA PÚBLICA**	**30,894,888.20**	**31,319,226.46**	**-424,338.26**
54921000	Intereses de la Deuda Interna con Instituciones de Credito	30,894,888.20	31,319,226.46	-424,338.26
54930000	**COMISIONES DE LA DEUDA PÚBLICA**	**0.00**	**0.00**	**0.00**
54931000	Comisiones de la Deuda Pública Interna	0.00	0.00	0.00
54900000	**INTERESES COMISIONES Y OTROS GASTOS DE LA DEUDA PÚBLICA**	**126,148,228.23**	**31,319,226.46**	**94,829,001.77**
50000000	**SUMA TOTAL DE EGRESOS**	**1,713,198,168.73**	**1,392,549,968.89**	**320,648,199.84**

MUNICIPIO DE DURANGO
DIRECCION MUNICIPAL DE ADMINISTRACIÓN Y FINANZAS

ESTADO ANALITICO DEL EJERCICIO DEL PRESUPUESTO DE EGRESOS 2016
FONDO DE APORTACIONES PARA EL FORTALECIMIENTO DE LOS MUNICIPIOS Y EL DF

CTA	NOMBRE	PRESUPUESTO	ACUMULADO	VARIACION
	EGRESOS			
51110000	REMUNERACIONES AL PERSONAL DE CARÁCTER PERMANENTE	87,953,168.33	94,592,496.91	-6,639,328.58
51113000	Sueldo Base al Personal Permanente	87,953,168.33	94,592,496.91	-6,639,328.58
51120000	REMUNERACIONES AL PERSONAL DE CARACTER TRANSITORIO	3,817,634.46	1,758,626.00	2,059,008.46
51121000	Honorarios y Asimilables a Salarios	203,347.64	0.00	203,347.64
51122000	Sueldo Base al Personal Eventual	3,614,286.82	1,758,626.00	1,855,660.82
51130000	REMUNERACIONES ADICIONALES Y ESPECIALES	37,277,797.12	33,540,220.64	3,737,576.48
51132000	Prima Vacacional, Dominical y Gratificación de Fin de Año	18,639,268.42	17,416,566.07	1,222,702.35
51134000	Compensaciones	18,638,528.70	16,123,654.57	2,514,874.13
51140000	SEGURIDAD SOCIAL	33,250,951.83	22,173,940.76	11,077,011.07
51141000	Aportaciones de Seguridad Social	20,344,901.36	14,536,863.69	5,808,037.67
51143000	Aportaciones al Sistema para el Retiro	7,738,889.55	7,635,111.07	103,778.48
51144000	Aportaciones para Seguros	5,167,160.92	1,966.00	5,165,194.92
51150000	OTRAS PRESTACIONES SOCIALES Y ECONOMICAS	37,254,518.25	35,837,809.97	1,416,708.28
51152000	Indemnizaciones	0.00	938,130.55	-938,130.55
51154000	Prestaciones Contractuales	24,489,183.23	18,927,773.34	5,561,409.89
51159000	Otras Prestaciones Sociales y Económicas	12,765,335.02	15,971,906.08	-3,206,571.06
51100000	SERVICIOS PERSONALES	199,554,069.99	187,903,094.28	11,650,975.71
51220000	ALIMENTOS Y UTENSILIOS	2,596,182.00	2,564,291.20	31,890.80
51222000	Productos Alimenticios para Animales	2,596,182.00	2,564,291.20	31,890.80
51260000	COMBUSTIBLES, LUBRICANTES Y ADITIVOS	15,002,391.71	15,102,555.31	-100,163.60
51261000	Combustibles, Lubricantes y Aditivos	15,002,391.71	15,102,555.31	-100,163.60
51200000	MATERIALES Y SUMINISTROS	17,598,573.71	17,666,846.51	-68,272.80
51310000	SERVICIOS BASICOS	13,817,367.25	20,047,986.00	-6,230,618.75
51311000	Energia electrica	13,817,367.25	20,047,986.00	-6,230,618.75
51320000	SERVICIOS DE ARRENDAMIENTO	15,000,000.00	13,369,769.02	1,630,230.98
51325000	Arrendamiento de Maquinaria, Otros Equipos y Herramientas	15,000,000.00	13,369,769.02	1,630,230.98
51340000	SERVICIOS FINANCIEROS, BANCARIOS Y COMERCIALES	3,324,045.05	3,200,130.56	123,914.49
51345000	Seguros de Bienes Patrimoniales	3,324,045.05	3,200,115.48	123,929.57
51350000	SERVICIOS DE INSTALACIÓN, REPARACIÓN Y MANTENIMIENTO	70,808,745.00	74,996,218.68	-4,187,473.68
51355000	Reparación y Mantenimiento de Equipo de Transporte	8,550,000.00	8,191,534.68	358,465.32
51358000	Servicios de Limpieza y Manejo de Desechos	62,258,745.00	66,735,684.00	-4,476,939.00
51390000	OTROS SERVICIOS GENERALES	0.00	147,415.22	-147,415.22
51392000	Impuestos y Derechos	0.00	147,415.22	-147,415.22
51300000	SERVICIOS GENERALES	102,950,157.30	111,761,519.48	-8,811,362.18
13600000	BIENES MUEBLES, INMUEBLES E INTANGIBLES	0.00	722,100.00	-722,100.00
13600000	Bienes Muebles, Inmuebles e Intangibles	0.00	722,100.00	-722,100.00
13600000	BIENES MUEBLES, INMUEBLES E INTANGIBLES	0.00	722,100.00	-722,100.00
50000000	SUMA TOTAL DE EGRESOS	320,102,801.00	318,053,560.27	2,049,240.73

MUNICIPIO DE DURANGO
DIRECCION MUNICIPAL DE ADMINISTRACIÓN Y FINANZAS

ESTADO ANALITICO DEL EJERCICIO DEL PRESUPUESTO DE EGRESOS 2016
FONDO DE APORTACIONES PARA LA INFRAESTRUCTURA SOCIAL MUNICIPAL 2015

CTA	NOMBRE	PRESUPUESTO	ACUMULADO	VARIACION
EGRESOS				
150000000	SUMA TOTAL DE EGRESOS	0.00	0.00	0.00

MUNICIPIO DE DURANGO
DIRECCION MUNICIPAL DE ADMINISTRACIÓN Y FINANZAS

ESTADO ANALITICO DEL EJERCICIO DEL PRESUPUESTO DE EGRESOS 2016
FONDO DE APORTACIONES PARA LA INFRAESTRUCTURA SOCIAL MUNICIPAL 2015

CTA	NOMBRE	PRESUPUESTO	ACUMULADO	VARIACION
	EGRESOS			
51340000	SERVICIOS FINANCIEROS, BANCARIOS Y COMERCIALES	0.00	20.64	-20.64
51341000	Servicios Financieros y Bancarios	0.00	20.64	-20.64
51300000	SERVICIOS GENERALES	0.00	20.64	-20.64
13600000	INVERSION PUBLICA	0.00	5,543,235.14	-5,543,235.14
13600000	Inversión Pública	0.00	5,543,235.14	-5,543,235.14
13600000	INVERSION PUBLICA	0.00	5,543,235.14	-5,543,235.14
50000000	SUMA TOTAL DE EGRESOS	0.00	5,543,255.78	-5,543,255.78

MUNICIPIO DE DURANGO
DIRECCION MUNICIPAL DE ADMINISTRACIÓN Y FINANZAS

ESTADO ANALITICO DEL EJERCICIO DEL PRESUPUESTO DE EGRESOS 2016
FONDO DE APORTACIONES PARA LA INFRAESTRUCTURA SOCIAL MUNICIPAL 2016

CTA	NOMBRE	PRESUPUESTO	ACUMULADO	VARIACION
	EGRESOS			
51340000	**SERVICIOS FINANCIEROS, BANCARIOS Y COMERCIALES**	**0.00**	**123.84**	**-123.84**
51341000	Servicios Financieros y Bancarios	0.00	123.84	-123.84
51300000	**SERVICIOS GENERALES**	**0.00**	**123.84**	**-123.84**
13600000	**BIENES MUEBLES, INMUEBLES E INTANGIBLES**	**0.00**	**35,136.40**	**-35,136.40**
13600000	Bienes Muebles, Inmuebles e Intangibles	0.00	35,136.40	-35,136.40
13600000	**BIENES MUEBLES, INMUEBLES E INTANGIBLES**	**0.00**	**35,136.40**	**-35,136.40**
13600000	**INVERSION PUBLICA**	**80,243,154.00**	**63,197,980.60**	**17,045,173.40**
13600000	Inversión Pública	80,243,154.00	63,197,980.60	17,045,173.40
13630000	**PROYECTOS PRODUCTIVOS Y ACCIONES DE FOMENTO**	**0.00**	**4,739,970.00**	**-4,739,970.00**
13630000	Acciones de Fomento	0.00	4,739,970.00	-4,739,970.00
13600000	**INVERSION PUBLICA**	**80,243,154.00**	**67,937,950.60**	**12,305,203.40**
50000000	**SUMA TOTAL DE EGRESOS**	**80,243,154.00**	**67,973,210.84**	**12,269,943.16**

MUNICIPIO DE DURANGO
DIRECCION MUNICIPAL DE ADMINISTRACIÓN Y FINANZAS

ESTADO ANALITICO DEL EJERCICIO DEL PRESUPUESTO DE EGRESOS 2016
SUBSEMUN 2015

NOMBRE	PRESUPUESTO	ACUMULADO	VARIACION
EGRESOS			
SUMA TOTAL DE EGRESOS	0.00	0.00	0.00

MUNICIPIO DE DURANGO
DIRECCION MUNICIPAL DE ADMINISTRACIÓN Y FINANZAS

ESTADO ANALITICO DEL EJERCICIO DEL PRESUPUESTO DE EGRESOS 2016
SUBSEMUN 2016

NOMBRE	PRESUPUESTO	ACUMULADO	VARIACION
EGRESOS			
MATERIALES DE ADMINISTRACIÓN Y EMISIÓN DE DOCUMENTOS	**889,950.00**	**1,882,384.20**	**-992,434.20**
Materiales, Utiles y Equipos Menores de Oficina	889,950.00	882,547.72	7,402.28
Materiales y Utiles de Impresión y Reproducción	0.00	999,836.48	-999,836.48
VESTUARIO, BLANCOS, PRENDAS DE PROTECCIÓN Y ARTICULOS DEPORTIVOS	**5,698,000.00**	**5,558,537.81**	**139,462.19**
Vestuario y Uniformes	5,698,000.00	5,127,377.71	570,622.29
Prendas de Seguridad y Protección Personal	0.00	431,160.10	-431,160.10
MATERIALES Y SUMINISTROS DE SEGURIDAD	**5,435,000.00**	**4,920,362.14**	**514,637.86**
Materiales de Seguridad Pública	425,000.00	230,748.94	194,251.06
Prendas de Proteccion de Seguridad Publica Nacional	5,010,000.00	4,689,613.20	320,386.80
HERRAMIENTAS, REFACCIONES Y ACCESORIOS MENORES	**0.00**	**78,178.80**	**-78,178.80**
Herramientas Menores	0.00	78,178.80	-78,178.80
MATERIALES Y SUMINISTROS	**12,022,950.00**	**12,439,462.95**	**-416,512.95**
SERVICIOS PROFESIONALES, CIENTIFICOS Y TECNICOS Y OTROS SERVICIOS	**11,820,466.00**	**7,264,270.82**	**4,556,195.18**
Servicios de Capacitación	7,840,855.00	5,709,355.00	2,131,500.00
Servicios de apoyo administrativo, traduccion, fotocopiado e impresión	2,424,611.00	0.00	2,424,611.00
Servicios Profesionales, Científicos y Técnicos Integrales	1,555,000.00	1,554,915.82	84.18
SERVICIOS FINANCIEROS, BANCARIOS Y COMERCIALES	**0.00**	**0.10**	**-0.10**
Servicios Financieros y Bancarios	0.00	0.10	-0.10
OTROS SERVICIOS GENERALES	**0.00**	**328,668.30**	**-328,668.30**
Otros Servicios Generales.	0.00	328,668.30	-328,668.30
SERVICIOS GENERALES	**11,820,466.00**	**7,592,939.22**	**4,227,526.78**
			0.00
BIENES MUEBLES, INMUEBLES E INTANGIBLES	**2,364,014.00**	**4,664,065.90**	**-2,300,051.90**
Bienes Muebles, Inmuebles e Intangibles	2,364,014.00	4,664,065.90	-2,300,051.90
BIENES MUEBLES, INMUEBLES E INTANGIBLES	**2,364,014.00**	**4,664,065.90**	**-2,300,051.90**

MUNICIPIO DE DURANGO
DIRECCION MUNICIPAL DE ADMINISTRACIÓN Y FINANZAS

PRESUPUESTO DE EGRESOS POR FONDO PARA EJERCICIO 2016

CTA	NOMBRE	TESORERIA	FORTALECIMIENTO	SUBSEMUN 2016	SUBSEMUN 2015	INFRA 2015	INFRA 2016	CONSOLIDADO
	EGRESOS							
51110000	**REMUNERACIONES AL PERSONAL DE CARÁCTER PERMANENTE**	**232,951,683.57**	**87,953,168.33**	**0.00**	**0.00**	**0.00**	**0.00**	**320,904,851.90**
51111000	Dietas	8,600,573.22	0.00	0.00	0.00	0.00	0.00	8,600,573.22
51113000	Sueldo Base al Personal Permanente	224,351,110.35	87,953,168.33	0.00	0.00	0.00	0.00	312,304,278.68
51120000	**REMUNERACIONES AL PERSONAL DE CARACTER TRANSITORIO**	**46,665,602.16**	**3,817,634.46**	**0.00**	**0.00**	**0.00**	**0.00**	**50,483,236.62**
51121000	Honorarios y Asimilables a Salarios	3,729,708.33	203,347.64	0.00	0.00	0.00	0.00	3,933,055.97
51122000	Sueldo Base al Personal Eventual	42,275,963.43	3,614,286.82	0.00	0.00	0.00	0.00	45,890,250.25
51123000	Retribuciones por Servicios de Carácter social	659,930.40	0.00	0.00	0.00	0.00	0.00	659,930.40
51130000	**REMUNERACIONES ADICIONALES Y ESPECIALES**	**135,426,809.49**	**37,277,797.12**	**0.00**	**0.00**	**0.00**	**0.00**	**172,704,606.61**
51132000	Prima Vacacional, Dominical y Gratificación de Fin de Año	50,244,321.67	18,639,268.42	0.00	0.00	0.00	0.00	68,883,590.09
51133000	Horas Extraordinarias	11,911,440.94	0.00	0.00	0.00	0.00	0.00	11,911,440.94
51134000	Compensaciones	73,217,906.68	18,638,528.70	0.00	0.00	0.00	0.00	91,856,435.38
51137000	Honorarios Especiales	53,140.20	0.00	0.00	0.00	0.00	0.00	53,140.20
51140000	**SEGURIDAD SOCIAL**	**81,078,327.92**	**33,250,951.83**	**0.00**	**0.00**	**0.00**	**0.00**	**114,329,279.75**
51141000	Aportaciones de Seguridad Social	58,860,435.21	20,344,901.36	0.00	0.00	0.00	0.00	79,205,336.57
51143000	Aportaciones al Sistema para el Retiro	20,141,181.50	7,738,889.55	0.00	0.00	0.00	0.00	27,880,071.05
51144000	Aportaciones para Seguros	2,076,711.21	5,167,160.92	0.00	0.00	0.00	0.00	7,243,872.13
51150000	**OTRAS PRESTACIONES SOCIALES Y ECONOMICAS**	**74,010,429.93**	**37,254,518.25**	**0.00**	**0.00**	**0.00**	**0.00**	**111,264,948.18**
51152000	Indemnizaciones	9,000,000.00	0.00	0.00	0.00	0.00	0.00	9,000,000.00
51154000	Prestaciones Contractuales	33,988,883.56	24,489,183.23	0.00	0.00	0.00	0.00	58,478,066.79
51155000	Apoyo a la Capacitación de los Servidores Públicos	6,151,857.50	0.00	0.00	0.00	0.00	0.00	6,151,857.50
51159000	Otras Prestaciones Sociales y Económicas	24,869,688.87	12,765,335.02	0.00	0.00	0.00	0.00	37,635,023.89
51100000	**SERVICIOS PERSONALES**	**570,132,853.07**	**199,554,069.99**	**0.00**	**0.00**	**0.00**	**0.00**	**769,686,923.06**
51210000	**MATERIALES DE ADMINISTRACIÓN Y EMISIÓN DE DOCUMENTOS**	**17,242,523.28**	**0.00**	**889,950.00**	**0.00**	**0.00**	**0.00**	**18,132,473.28**
51211000	Materiales, Utiles y Equipos Menores de Oficina	1,592,756.28	0.00	889,950.00	0.00	0.00	0.00	2,482,706.28
51212000	Materiales y Utiles de Impresión y Reproducción	12,109,889.00	0.00	0.00	0.00	0.00	0.00	12,109,889.00
51214000	Materiales , Utiles y Equipos Menores de Tecnología de Información y Com.	2,194,543.00	0.00	0.00	0.00	0.00	0.00	2,194,543.00
51216000	Material de Limpieza	1,264,785.00	0.00	0.00	0.00	0.00	0.00	1,264,785.00
51217000	Material y Utiles de Enseñanza	80,550.00	0.00	0.00	0.00	0.00	0.00	80,550.00
51220000	**ALIMENTOS Y UTENSILIOS**	**7,034,317.50**	**2,596,182.00**	**0.00**	**0.00**	**0.00**	**0.00**	**9,630,499.50**
51221000	Productos Alimenticios para Personas .	4,731,008.00	0.00	0.00	0.00	0.00	0.00	4,731,008.00
51222000	Productos Alimenticios para Animales	2,301,809.50	2,596,182.00	0.00	0.00	0.00	0.00	4,897,991.50
51223000	Utensilios para el Servicio de Comedor	1,500.00	0.00	0.00	0.00	0.00	0.00	1,500.00
51230000	**MATERIALES Y ARTICULOS DE CONSTRUCCIÓN Y REPARACIÓN**	**9,415,974.55**	**0.00**	**0.00**	**0.00**	**0.00**	**0.00**	**9,415,974.55**
51241000	Productos Minerales No Metalicos	2,594,284.15	0.00	0.00	0.00	0.00	0.00	2,594,284.15
51242000	Cementos y Productos de Cemento	6,890.40	0.00	0.00	0.00	0.00	0.00	6,890.40
51244000	Madera y Productos de Madera	264,000.00	0.00	0.00	0.00	0.00	0.00	264,000.00

MUNICIPIO DE DURANGO
DIRECCION MUNICIPAL DE ADMINISTRACIÓN Y FINANZAS

PRESUPUESTO DE EGRESOS POR FONDO PARA EJERCICIO 2016

CTA	NOMBRE	TESORERIA	FORTALECIMIENTO	SUBSEMUN 2016	SUBSEMUN 2015	INFRA 2015	INFRA 2016	CONSOLIDADO
51246000	Material Electrico y Electronico	4,000,000.00	0.00	0.00	0.00	0.00	0.00	4,000,000.00
51249000	Otros Materiales y Articulos de Construcción y Reparación	2,550,800.00	0.00	0.00	0.00	0.00	0.00	2,550,800.00
51250000	**PRODUCTOS QUIMICOS, FARMACEUTICOS Y DE LABORATORIO**	**4,782,000.00**	**0.00**	**0.00**	**0.00**	**0.00**	**0.00**	**4,782,000.00**
51252000	Fertilizantes, Pesticidas y Otros Agroquimicos	61,000.00	0.00	0.00	0.00	0.00	0.00	61,000.00
51253000	Medicinas y Productos Farmaceuticos	4,307,000.00	0.00	0.00	0.00	0.00	0.00	4,307,000.00
51254000	Materiales, Accesorios y Suministros Médicos	30,000.00	0.00	0.00	0.00	0.00	0.00	30,000.00
51255000	Materiales y Accesorios de Laboratorio	0.00	0.00	0.00	0.00	0.00	0.00	0.00
51259000	Otros Productos Quimicos	384,000.00	0.00	0.00	0.00	0.00	0.00	384,000.00
51260000	**COMBUSTIBLES, LUBRICANTES Y ADITIVOS**	**41,569,908.29**	**15,002,391.71**	**0.00**	**0.00**	**0.00**	**0.00**	**56,572,300.00**
51261000	Combustibles, Lubricantes y Aditivos	41,569,908.29	15,002,391.71	0.00	0.00	0.00	0.00	56,572,300.00
51270000	**VESTUARIO, BLANCOS, PRENDAS DE PROTECCIÓN Y ARTICULOS DEPORTIVOS**	**1,635,592.74**	**0.00**	**5,698,000.00**	**0.00**	**0.00**	**0.00**	**7,333,592.74**
51271000	Vestuario y Uniformes	1,415,592.74	0.00	5,698,000.00	0.00	0.00	0.00	7,113,592.74
51272000	Prendas de Seguridad y Protección Personal	0.00	0.00	0.00	0.00	0.00	0.00	0.00
51273000	Articulos Deportivos	207,000.00	0.00	0.00	0.00	0.00	0.00	207,000.00
51274000	Productos Textiles	13,000.00	0.00	0.00	0.00	0.00	0.00	13,000.00
51275000	Blancos y Otros Productos Textiles	0.00	0.00	0.00	0.00	0.00	0.00	0.00
51280000	**MATERIALES Y SUMINISTROS DE SEGURIDAD**	**0.00**	**0.00**	**5,435,000.00**	**0.00**	**0.00**	**0.00**	**5,435,000.00**
51282000	Materiales de Seguridad Pública	0.00	0.00	425,000.00	0.00	0.00	0.00	425,000.00
51283000	Prendas de Proteccion de Seguridad Publica Nacional	0.00	0.00	5,010,000.00	0.00	0.00	0.00	5,010,000.00
51290000	**HERRAMIENTAS, REFACCIONES Y ACCESORIOS MENORES**	**231,400.00**	**0.00**	**0.00**	**0.00**	**0.00**	**0.00**	**231,400.00**
51291000	Herramientas Menores	187,750.00	0.00	0.00	0.00	0.00	0.00	187,750.00
51292000	Refacciones y Accesorios Menores de Edificios	38,650.00	0.00	0.00	0.00	0.00	0.00	38,650.00
51293000	Refacciones y Accesorios Menores de Mobiliario y Equipo	0.00	0.00	0.00	0.00	0.00	0.00	0.00
51294000	Refacciones y Accesorios Menores de Equipo de computo y Tecnologias de la Información	0.00	0.00	0.00	0.00	0.00	0.00	0.00
51296000	Refacciones y Accesorios Menores de Equipo de Transporte	5,000.00	0.00	0.00	0.00	0.00	0.00	5,000.00
51298000	Refacciones y Accesorios Menores de Maquinaria y otros equipos	0.00	0.00	0.00	0.00	0.00	0.00	0.00
51200000	**MATERIALES Y SUMINISTROS**	**81,911,716.36**	**17,598,573.71**	**12,022,950.00**	**0.00**	**0.00**	**0.00**	**111,533,240.07**
51310000	**SERVICIOS BASICOS**	**108,248,515.35**	**13,817,367.25**	**0.00**	**0.00**	**0.00**	**0.00**	**122,065,882.60**
51311000	Energia electrica	93,844,009.35	13,817,367.25	0.00	0.00	0.00	0.00	107,661,376.60
51312000	Gas	4,128,300.00	0.00	0.00	0.00	0.00	0.00	4,128,300.00
51313000	Agua	4,295,150.00	0.00	0.00	0.00	0.00	0.00	4,295,150.00
51314000	Telefonia Tradicional	2,676,878.00	0.00	0.00	0.00	0.00	0.00	2,676,878.00
51315000	Telefonia Celular	2,208,378.00	0.00	0.00	0.00	0.00	0.00	2,208,378.00
51317000	Servicios de Acceso de Internet, Redes y Procesamiento de Información	985,000.00	0.00	0.00	0.00	0.00	0.00	985,000.00
51318000	Servicios Postales y Telegraficos	110,800.00	0.00	0.00	0.00	0.00	0.00	110,800.00
51320000	**SERVICIOS DE ARRENDAMIENTO**	**54,142,716.28**	**15,000,000.00**	**0.00**	**0.00**	**0.00**	**0.00**	**69,142,716.28**
51321000	Arrendamiento de Edificios	5,526,986.28	0.00	0.00	0.00	0.00	0.00	5,526,986.28
51322000	Arrendamiento de Mobiliario y Equipo de Administración, Educacional y Recreativo	24,100,000.00	0.00	0.00	0.00	0.00	0.00	24,100,000.00

MUNICIPIO DE DURANGO
DIRECCION MUNICIPAL DE ADMINISTRACIÓN Y FINANZAS

PRESUPUESTO DE EGRESOS POR FONDO PARA EJERCICIO 2016

CTA	NOMBRE	TESORERIA	FORTALECIMIENTO	SUBSEMUN 2016	SUBSEMUN 2015	INFRA 2015	INFRA 2016	CONSOLIDADO
51324000	Arrendamiento de Equipo de Transporte	9,223,800.00	0.00	0.00	0.00	0.00	0.00	9,223,800.00
51325000	Arrendamiento de Maquinaria, Otros Equipos y Herramientas	7,151,530.00	15,000,000.00	0.00	0.00	0.00	0.00	22,151,530.00
51328000	Otros Arrendamientos	8,140,400.00	0.00	0.00	0.00	0.00	0.00	8,140,400.00
51330000	**SERVICIOS PROFESIONALES, CIENTIFICOS Y TECNICOS Y OTROS SERVICIOS**	**22,167,063.43**	**0.00**	**11,820,466.00**	**0.00**	**0.00**	**0.00**	**33,987,529.43**
51333000	Servicios de Consultoría Administrativa, Procesos, Técnica y en Tecnologías de la Información	22,167,063.43	0.00	0.00	0.00	0.00	0.00	22,167,063.43
51334000	Servicios de Capacitación	0.00	0.00	7,840,855.00	0.00	0.00	0.00	7,840,855.00
51336000	Servicios de apoyo administrativo, traduccion, fotocopiado e impresión	0.00	0.00	2,424,611.00	0.00	0.00	0.00	2,424,611.00
51339000	Servicios Profesionales, Científicos y Técnicos Integrales	0.00	0.00	1,555,000.00	0.00	0.00	0.00	1,555,000.00
51340000	**SERVICIOS FINANCIEROS, BANCARIOS Y COMERCIALES**	**5,001,166.05**	**3,324,045.05**	**0.00**	**0.00**	**0.00**	**0.00**	**8,325,211.10**
51341000	Servicios Financieros y Bancarios	3,195,000.00	0.00	0.00	0.00	0.00	0.00	3,195,000.00
51345000	Seguros de Bienes Patrimoniales	1,177,166.05	3,324,045.05	0.00	0.00	0.00	0.00	4,501,211.10
51347000	Fletes y Maniobras	629,000.00	0.00	0.00	0.00	0.00	0.00	629,000.00
51348000	Comisiones Por Ventas	0.00	0.00	0.00	0.00	0.00	0.00	0.00
51350000	**SERVICIOS DE INSTALACIÓN, REPARACIÓN Y MANTENIMIENTO**	**23,426,023.00**	**70,808,745.00**	**0.00**	**0.00**	**0.00**	**0.00**	**94,234,768.00**
51351000	Conservación y Mantenimiento Menor de Inmuebles	10,312,983.00	0.00	0.00	0.00	0.00	0.00	10,312,983.00
51352000	Inst. Reparación y Mtto. De Mob. Y Eq. de Administración	60,200.00	0.00	0.00	0.00	0.00	0.00	60,200.00
51353000	Reparación y Mantenimiento de Equipo de Computo	279,750.00	0.00	0.00	0.00	0.00	0.00	279,750.00
51355000	Reparación y Mantenimiento de Equipo de Transporte	7,579,960.00	8,550,000.00	0.00	0.00	0.00	0.00	16,129,960.00
51357000	Instalación , Reparación y Mtto. De Maquinaria, Otros Equipos y Herramientas	5,157,130.00	0.00	0.00	0.00	0.00	0.00	5,157,130.00
51358000	Servicios de Limpieza y Manejo de Desechos	36,000.00	62,258,745.00	0.00	0.00	0.00	0.00	62,294,745.00
51360000	**SERVICIOS DE COMUNICACIÓN SOCIAL Y PUBLICIDAD**	**32,537,984.00**	**0.00**	**0.00**	**0.00**	**0.00**	**0.00**	**32,537,984.00**
51361000	Difusión por radio, televisión y otros medios de mensajes sobre programas y actividades gubern	32,537,984.00	0.00	0.00	0.00	0.00	0.00	32,537,984.00
51370000	**SERVICIOS DE TRASLADO Y VIATICOS**	**2,671,830.00**	**0.00**	**0.00**	**0.00**	**0.00**	**0.00**	**2,671,830.00**
51371000	Pasajes Aereos	1,386,890.00	0.00	0.00	0.00	0.00	0.00	1,386,890.00
51372000	Pasajes Terrestres	405,340.00	0.00	0.00	0.00	0.00	0.00	405,340.00
51375000	Viaticos en el País	858,600.00	0.00	0.00	0.00	0.00	0.00	858,600.00
51376000	viaticos en el Extranjero	21,000.00	0.00	0.00	0.00	0.00	0.00	21,000.00
51380000	**SERVICIOS OFICIALES**	**34,584,158.99**	**0.00**	**0.00**	**0.00**	**0.00**	**0.00**	**34,584,158.99**
51382000	Gastos de Orden Social y Cultural	31,879,958.99	0.00	0.00		0.00	0.00	31,879,958.99
51385000	Gastos de Representación	2,704,200.00	0.00	0.00	0.00	0.00	0.00	2,704,200.00
51390000	**OTROS SERVICIOS GENERALES**	**22,671,872.49**	**0.00**	**0.00**	**0.00**	**0.00**	**0.00**	**22,671,872.49**
51391000	Servicios Funerarios y de Cementerios	20,000.00	0.00	0.00	0.00	0.00	0.00	20,000.00
51392000	Impuestos y Derechos	6,657,982.70	0.00	0.00	0.00	0.00	0.00	6,657,982.70
51395000	Penas, Multas, Accesorios y Actualizaciones	10,000.00	0.00	0.00	0.00	0.00	0.00	10,000.00
51396000	Otros Gastos por Responsabilidades	3,340,832.00	0.00	0.00	0.00	0.00	0.00	3,340,832.00
51399000	Otros Servicios Generales.	12,643,057.79	0.00	0.00	0.00	0.00	0.00	12,643,057.79
51300000	**SERVICIOS GENERALES**	**305,451,329.59**	**102,950,157.30**	**11,820,466.00**	**0.00**	**0.00**	**0.00**	**420,221,952.89**

53000000	**PARTICIPACIONES Y APORTACIONES**	**0.00**	**0.00**	**0.00**	**0.00**	**0.00**	**0.00**	**0.00**

MUNICIPIO DE DURANGO
DIRECCION MUNICIPAL DE ADMINISTRACIÓN Y FINANZAS

PRESUPUESTO DE EGRESOS POR FONDO PARA EJERCICIO 2016

CTA	NOMBRE	TESORERIA	FORTALECIMIENTO	SUBSEMUN 2016	SUBSEMUN 2015	INFRA 2015	INFRA 2016	CONSOLIDADO
53800000	Participaciones	0.00	0.00	0.00	0.00	0.00	0.00	0.00
53830000	Aportaciones	0.00	0.00	0.00	0.00	0.00	0.00	0.00
53850000	**CONVENIOS**	**0.00**	**0.00**	**0.00**	**0.00**	**0.00**	**0.00**	**0.00**
53853000	Otros Convenios	0.00	0.00	0.00	0.00	0.00	0.00	0.00
53000000	**PARTICIPACIONES Y APORTACIONES**	**0.00**	**0.00**	**0.00**	**0.00**	**0.00**	**0.00**	**0.00**
13600000	**BIENES MUEBLES, INMUEBLES E INTANGIBLES**	**9,000,000.00**	**0.00**	**2,364,014.00**	**0.00**	**0.00**	**0.00**	**11,364,014.00**
13600000	Bienes Muebles, Inmuebles e Intangibles	9,000,000.00	0.00	2,364,014.00		0.00	0.00	11,364,014.00
13600000	**BIENES MUEBLES, INMUEBLES E INTANGIBLES**	**9,000,000.00**	**0.00**	**2,364,014.00**	**0.00**	**0.00**	**0.00**	**11,364,014.00**
13600000	**INVERSION PUBLICA**	**320,333,927.51**	**0.00**	**0.00**	**0.00**	**0.00**	**80,243,154.00**	**400,577,081.51**
13600000	Inversión Pública	320,333,927.51	0.00	0.00	0.00	0.00	80,243,154.00	400,577,081.51
13630000	**PROYECTOS PRODUCTIVOS Y ACCIONES DE FOMENTO**	**0.00**	**0.00**	**0.00**	**0.00**	**0.00**	**0.00**	**0.00**
13630000	Acciones de Fomento	0.00	0.00	0.00	0.00	0.00	0.00	0.00
13600000	**INVERSION PUBLICA**	**320,333,927.51**	**0.00**	**0.00**	**0.00**	**0.00**	**80,243,154.00**	**400,577,081.51**
52420000	**TRANSFERENCIAS OTORGADAS A ENTIDADES PARAESTATALES**	**87,547,573.17**	**0.00**	**0.00**	**0.00**	**0.00**	**0.00**	**87,547,573.17**
52421000	Transferencias Otorgadas a Entidades Paraestatales	87,547,573.17	0.00	0.00	0.00	0.00	0.00	87,547,573.17
52430000	**SUBSIDIOS Y SUBVENCIONES**	**159,436,822.60**	**0.00**	**0.00**	**0.00**	**0.00**	**0.00**	**159,436,822.60**
52431000	Subsidio a la Prodcucción	0.00	0.00	0.00	0.00	0.00	0.00	0.00
52433000	Subsidio a la Inversión	0.00	0.00	0.00	0.00	0.00	0.00	0.00
52439000	Otros subsidios	159,436,822.60	0.00	0.00	0.00	0.00	0.00	159,436,822.60
52440000	**AYUDAS SOCIALES**	**52,135,718.20**	**0.00**	**0.00**	**0.00**	**0.00**	**0.00**	**52,135,718.20**
52441000	Ayudas Sociales a Personas	12,646,450.60	0.00	0.00	0.00	0.00	0.00	12,646,450.60
52443000	Ayudas Sociales a Instituciones de Enseñanza	1,294,518.00	0.00	0.00	0.00	0.00	0.00	1,294,518.00
52445000	Ayudas Sociales a Instituciones sin Fines de Lucro	7,750,478.25	0.00	0.00	0.00	0.00	0.00	7,750,478.25
52448000	Ayudas por Desastres Naturales y Otros Siniestros	30,444,271.35	0.00	0.00	0.00	0.00	0.00	30,444,271.35
52450000	**PENSIONES Y JUBILACIONES**	**1,100,000.00**	**0.00**	**0.00**	**0.00**	**0.00**	**0.00**	**1,100,000.00**
52452000	Jubilaciones	1,100,000.00	0.00	0.00	0.00	0.00	0.00	1,100,000.00
52000000	**TRANSFERENCIAS, ASIGNACIONES, SUBSIDIOS Y OTRAS AYUDAS**	**300,220,113.97**	**0.00**	**0.00**	**0.00**	**0.00**	**0.00**	**300,220,113.97**
54920000	**AMORTIZACION DE LA DEUDA PÚBLICA**	**95,253,340.03**	**0.00**	**0.00**	**0.00**	**0.00**	**0.00**	**95,253,340.03**
54921000	Amortización de la Deuda Pública	95,253,340.03	0.00	0.00	0.00	0.00	0.00	95,253,340.03
54920000	**INTERESES DE LA DEUDA PÚBLICA**	**30,894,888.20**	**0.00**	**0.00**	**0.00**	**0.00**	**0.00**	**30,894,888.20**
54921000	Intereses de la Deuda Interna con Instituciones de Credito	30,894,888.20	0.00	0.00	0.00	0.00	0.00	30,894,888.20
54930000	**COMISIONES DE LA DEUDA PÚBLICA**	**0.00**	**0.00**	**0.00**	**0.00**	**0.00**	**0.00**	**0.00**
54931000	Comisiones de la Deuda Pública Interna	0.00	0.00	0.00	0.00	0.00	0.00	0.00
54900000	**INTERESES COMISIONES Y OTROS GASTOS DE LA DEUDA PÚBLICA**	**126,148,228.23**	**0.00**	**0.00**	**0.00**	**0.00**	**0.00**	**126,148,228.23**

MUNICIPIO DE DURANGO
DIRECCION MUNICIPAL DE ADMINISTRACIÓN Y FINANZAS

PRESUPUESTO DE EGRESOS POR FONDO PARA EJERCICIO 2016

CTA	NOMBRE	TESORERIA	FORTALECIMIENTO	SUBSEMUN 2016	SUBSEMUN 2015	INFRA 2015	INFRA 2016	CONSOLIDADO
50000000	SUMA TOTAL DE EGRESOS	1,713,198,168.73	320,102,801.00	26,207,430.00	0.00	0.00	80,243,154.00	2,139,751,553.73

MUNICIPIO DE DURANGO
DIRECCION MUNICIPAL DE ADMINISTRACIÓN Y FINANZAS

COMPARATIVO MENSUAL DE EGRESOS 2018
CONSOLIDADO

GOBIERNO CIUDADANO DE DURANGO

TA	NOMBRE	ENERO	FEBRERO	MARZO	ABRIL	MAYO	JUNIO	JULIO	AGOSTO	SEPTIEMBRE	OCTUBRE	NOVIEMBRE	DICIEMBRE	ACUMULADO
	EGRESOS													
1110000	REMUNERACIONES AL PERSONAL DE CARÁCTER PERMANENTE	30,486,125.32	26,874,334.08	32,348,234.20	30,085,204.69	28,877,828.29	27,713,383.43	28,309,430.29	29,679,268.57	28,320,832.16	26,668,084.15	28,358,638.26	29,881,068.92	349,700,232.3
1111000	Dietas	645,898.00	646,286.26	611,449.00	645,898.00	645,898.00	645,898.00	645,898.00	645,898.00	511,024.00	511,024.00	511,024.00	511,024.00	7,177,229.2
1113000	Sueldo Base al Personal Permanente	29,840,227.32	28,228,037.82	31,736,785.20	29,439,305.69	28,231,730.29	27,067,485.43	27,663,532.29	29,033,370.57	27,809,808.16	26,157,060.15	27,845,614.26	29,470,044.92	342,523,003.1
1120000	REMUNERACIONES AL PERSONAL DE CARÁCTER TRANSITORIO	57,686.00	50,691.00	94,760.48	64,226.88	2,483,883.63	2,479,666.81	2,828,743.00	2,762,925.00	2,117,865.79	2,605,851.00	3,245,360.00	3,701,797.00	22,323,706.7
1121000	Honorarios y Asimilables a Salarios	24,686.00	21,941.00	57,280.48	37,060.86	28,158.83	45,277.81	14,013.00	20,004.00	0.00	20,000.00	117,500.00	74,000.00	459,921.9
1122000	Sueldo Base al Personal Eventual	0.00	0.00	0.00	0.00	2,420,725.00	2,414,589.00	2,594,730.00	2,744,921.00	2,097,465.79	2,560,631.00	3,098,460.00	3,598,897.00	21,530,418.7
1123000	Retribuciones por Servicios de Carácter social	33,000.00	38,750.00	37,500.00	27,166.00	35,000.00	20,000.00	20,000.00	18,000.00	20,400.00	25,250.00	29,400.00	28,900.00	333,366.0
1130000	REMUNERACIONES ADICIONALES Y ESPECIALES	8,418,375.53	7,839,140.33	9,020,025.10	8,058,550.55	8,765,233.51	8,098,748.19	13,711,330.65	10,833,032.97	8,792,445.23	7,974,725.09	8,301,053.21	84,130,469.40	183,959,139.7
1132000	Prima Vacacional, Dominical y Gratificación de Fin de Año	84,723.77	167,093.38	146,347.56	280,781.36	220,841.15	272,854.00	4,286,305.93	3,216,111.94	1,970,685.19	659,633.14	335,285.60	56,582,939.31	67,243,612.3
1133000	Horas Extraordinarias	1,088,454.50	977,295.72	1,037,722.19	1,034,515.89	1,216,737.40	1,115,902.76	982,544.89	1,221,865.43	950,648.32	1,085,456.14	1,209,313.70	1,213,588.49	13,134,342.4
1134000	Compensaciones	7,245,197.26	6,674,751.23	7,835,955.35	6,741,253.30	7,347,654.96	6,707,991.43	8,442,479.63	6,395,055.60	5,870,913.72	6,229,636.61	6,756,473.91	7,333,841.80	83,581,205.0
1137000	Honorarios Especiales	0.00	0.00	0.00	0.00	0.00	0.00	0.00	0.00	0.00	0.00	0.00	0.00	0.0
1140000	SEGURIDAD SOCIAL	6,041,798.70	4,435,476.35	6,181,688.62	5,814,013.19	9,505,016.32	4,560,610.41	13,737,023.65	9,042,262.68	5,106,294.38	6,761,305.14	3,456,172.03	9,040,084.75	90,682,924.4
1141000	Aportaciones de Seguridad Social	2,992,412.32	4,421,603.74	3,989,968.82	4,486,253.27	5,178,158.41	4,508,967.21	9,013,943.56	4,502,782.90	5,106,294.35	4,450,867.27	3,489,395.34	4,616,109.38	58,756,956.6
1143000	Aportaciones al Sistema para el Retiro	3,049,386.38	0.00	4,154,684.35	1,105.44	4,310,923.17	0.00	4,371,643.40	4,555,730.62	0.00	4,310,437.87	0.00	4,423,955.37	29,187,866.6
1144000	Aportaciones para Seguros	0.00	13,872.61	27,013.45	4,326,654.48	16,934.74	51,643.20	351,436.59	-16,230.64	0.00	0.00	-33,223.31	0.00	4,738,101.6
1150000	OTRAS PRESTACIONES SOCIALES Y ECONOMICAS	6,875,736.47	6,821,813.67	7,449,348.66	7,657,801.54	7,046,591.21	8,151,208.61	9,830,954.89	15,998,377.43	11,774,620.24	13,260,553.60	9,579,853.87	17,425,797.44	121,874,777.6
1152000	Indemnizaciones	0.00	645,128.01	358,850.07	565,363.18	366,168.85	229,778.53	686,120.40	7,085,013.89	4,102,764.36	3,745,637.59	1,518,813.27	348,854.00	19,632,690.1
1154000	Prestaciones Contractuales	4,287,537.00	3,712,372.44	4,130,970.52	4,458,482.14	4,058,905.28	4,104,240.13	4,913,945.57	4,767,563.00	3,897,348.87	5,772,940.93	4,099,273.75	7,468,576.79	55,672,076.4
1155000	Apoyo a la Capacitación de los Servidores Públicos	0.00	81,200.00	0.00	0.00	0.00	0.00	40,039.72	0.00	0.00	0.00	0.00	408,120.00	529,359.7
1159000	Otras Prestaciones Sociales y Económicas	2,588,199.47	2,383,113.22	2,959,648.07	2,634,056.22	2,623,519.08	3,817,189.95	4,010,849.20	4,145,780.54	3,774,507.01	3,741,775.08	3,961,766.85	9,200,246.65	45,840,651.3
1100000	SERVICIOS PERSONALES	51,879,722.02	48,031,455.43	57,094,095.06	54,677,696.83	56,701,353.15	51,002,017.45	68,017,482.48	68,335,868.85	56,112,057.76	59,270,548.98	52,939,197.37	124,279,197.51	746,340,800.9
1210000	MATERIALES DE ADMINISTRACIÓN Y EMISIÓN DE DOCUMENTOS	1,279,908.21	410,448.37	1,398,506.11	938,984.84	1,027,084.62	680,976.68	1,470,646.81	1,517,358.38	109,201.40	663,175.81	867,413.35	4,699,997.44	15,163,681.6
1211000	Materiales, Utiles y Equipos Menores de Oficina	75,857.38	66,117.22	96,983.84	124,731.80	190,069.26	120,335.06	291,780.26	242,620.24	2,757.14	279,137.85	189,589.65	1,121,371.23	2,801,373.7
1212000	Materiales y Utiles de Impresión y Reproducción	1,027,110.40	197,578.27	1,175,463.02	457,631.58	348,609.74	371,969.14	642,392.69	586,455.78	60,788.43	124,894.93	278,613.91	2,862,844.73	8,154,532.6
1214000	Materiales, Utiles y Equipos Menores de Tecnología de Información y Com.	176,940.43	81,832.26	7,061.01	133,832.66	368,349.43	107,558.62	309,560.62	558,096.26	0.00	194,062.61	311,158.02	561,803.00	2,810,266.9
1216000	Material de Limpieza	0.00	64,920.62	118,978.44	119,832.60	118,668.19	59,673.06	218,198.24	128,744.08	42,627.83	50,554.42	98,459.77	331,782.48	1,360,440.5
1217000	Material y Utiles de Enseñanza	0.00	0.00	0.00	2,736.00	1,368.00	1,440.00	8,712.00	1,440.00	3,048.00	4,536.00	11,592.00	2,196.00	37,068.0
1220000	ALIMENTOS Y UTENSILIOS	42,229.45	1,039,960.10	1,173,584.90	648,960.65	689,551.86	1,032,816.67	2,604,711.37	263,014.43	198,827.10	853,687.00	448,281.78	2,168,437.32	11,164,064.2
1221000	Productos Alimenticios para Personas	42,229.45	398,887.30	582,748.50	327,899.25	367,566.10	529,199.41	1,559,479.56	253,114.43	189,928.09	445,313.60	441,337.56	940,116.82	6,078,820.0
1222000	Productos Alimenticios para Animales	0.00	841,072.80	590,836.40	320,536.40	320,536.40	501,492.26	1,043,532.81	9,900.00	0.00	408,336.40	0.00	1,222,384.20	5,056,627.5
1223000	Utensilios para el Servicio de Comedor	0.00	0.00	0.00	525.00	1,449.00	2,127.00	1,699.00	0.00	8,899.01	1,037.00	6,944.20	5,936.30	28,616.5
1230000	MATERIALES Y ARTICULOS DE CONSTRUCCIÓN Y REPARACIÓN	88,660.70	45,568.74	168,804.16	8,924.82	290,808.51	3,435.54	4,026,608.25	3,554.86	0.00	19,955.35	42,234.71	10,910,755.07	15,609,110.8
1241000	Productos Minerales No Metálicos	0.00	0.00	0.00	0.00	0.00	0.00	1,768,727.65	0.00	0.00	19,955.35	0.00	9,159,702.37	10,948,385.3
1242000	Cementos y Productos de Cemento	0.00	0.00	0.00	0.00	0.00	0.00	0.00	0.00	0.00	0.00	0.00	246,794.23	246,794.2
1244000	Madera y Productos de Madera	0.00	1,047.94	93,922.26	8,661.72	25,865.39	899.58	406,849.80	3,554.68	0.00	0.00	30,266.71	77,947.09	648,815.3
1246000	Material Electrico y Electronico	88,660.70	44,520.80	54,733.44	0.00	91,408.00	525.37	1,772,399.62	0.00	0.00	0.00	11,968.00	1,330,520.17	3,395,036.0
1249000	Otros Materiales y Articulos de Construcción y Reparación	0.00	0.00	20,148.45	263.20	173,335.12	2,010.59	78,631.26	0.00	0.00	0.00	0.00	95,491.21	370,079.8
1250000	PRODUCTOS QUIMICOS, FARMACEUTICOS Y DE LABORATORIO	0.00	64,991.73	304,982.71	896,399.75	66,452.04	131,266.11	1,532,944.48	145,918.13	13,226.55	87,446.62	346,720.02	1,092,816.54	4,684,984.7
1252000	Fertilizantes, Pesticidas y Otros Agroquimicos	0.00	0.00	0.00	2,412.80	0.00	10,080.00	1,214.97	0.00	0.00	0.00	65,278.72	29,481.93	108,468.4
1253000	Medicinas y Productos Farmaceuticos	0.00	64,991.73	261,087.32	893,986.95	66,452.04	120,263.91	1,507,605.93	93,929.82	9,397.30	87,446.62	281,443.30	790,237.59	4,176,842.5
1254000	Materiales, Accesorios y Suministros Médicos	0.00	0.00	0.00	0.00	0.00	922.20	1,350.00	0.00	0.00	0.00	0.00	13,823.96	16,096.1
1255000	Materiales y Accesorios de Laboratorio	0.00	0.00	0.00	0.00	0.00	0.00	0.00	0.00	0.00	0.00	0.00	0.00	0.0
1259000	Otros Productos Químicos	0.00	0.00	45,895.39	0.00	0.00	0.00	22,773.58	51,988.31	3,829.35	0.00	0.00	259,373.04	383,859.6
1260000	COMBUSTIBLES, LUBRICANTES Y ADITIVOS	0.00	5,049,065.49	2,884,374.18	5,726,423.04	4,640,942.11	3,258,591.53	5,289,302.57	4,972,731.41	2,501,727.21	3,633,135.32	3,538,838.62	8,215,349.97	49,710,481.4
1261000	Combustibles, Lubricantes y Aditivos	0.00	5,049,065.49	2,884,374.18	5,726,423.04	4,640,942.11	3,258,591.53	5,289,302.57	4,972,731.41	2,501,727.21	3,633,135.32	3,538,838.62	8,215,349.97	49,710,481.4
1270000	VESTUARIO, BLANCOS, PRENDAS DE PROTECCIÓN Y ARTICULOS DEPORTIVOS	0.00	43,175.89	4,000.00	7,259.00	455,056.40	56,459.98	49,525.08	109,217.83	0.00	165,509.16	17,222.52	5,017,779.27	5,926,205.1
1271000	Vestuario y Uniformes	0.00	43,175.89	0.00	6,890.00	455,056.40	56,144.98	26,968.60	47,611.04	0.00	150,017.00	11,075.20	5,524,567.71	6,321,504.8
1272000	Prendas de Seguridad y Protección Personal	0.00	0.00	4,000.00	369.00	0.00	315.00	22,556.45	61,606.79	0.00	16,492.16	6,147.32	474,651.56	585,140.2
1273000	Artículos Deportivos	0.00	0.00	0.00	0.00	0.00	0.00	0.00	0.00	0.00	0.00	0.00	0.00	0.0
1274000	Productos Textiles	0.00	0.00	0.00	0.00	0.00	0.00	0.00	0.00	0.00	0.00	0.00	0.00	0.0
1275000	Blancos y Otros Productos Textiles	0.00	0.00	0.00	0.00	0.00	0.00	0.00	0.00	0.00	0.00	0.00	18,560.00	18,560.0
1280000	MATERIALES Y SUMINISTROS DE SEGURIDAD	0.00	0.00	0.00	0.00	0.00	0.00	0.00	0.00	0.00	0.00	230,748.94	4,689,613.20	4,920,362.1
1282000	Materiales de Seguridad Pública	0.00	0.00	0.00	0.00	0.00	0.00	0.00	0.00	0.00	0.00	230,748.94	0.00	230,748.9
1283000	Prendas de Protección de Seguridad Pública Nacional	0.00	0.00	0.00	0.00	0.00	0.00	0.00	0.00	0.00	0.00	0.00	4,689,613.20	4,689,613.2

51290000	**HERRAMIENTAS, REFACCIONES Y ACCESORIOS MENORES**	704.21	2,121.60	5,942.19	59,011.63	56,050.31	13,806.73	65,305.02	14,345.57	4,541.93	11,505.11	53,303.01	162,202.63	403,438.34
51291000	Herramientas Menores	704.21	2,121.60	4,587.84	57,086.19	46,411.71	7,883.68	23,828.12	9,535.02	573.04	6,510.33	47,522.67	144,944.76	351,719
51292000	Refacciones y Accesorios Menores de Edificios	0.00	0.00	1,354.36	1,825.24	7,658.50	2,000.10	2,429.90	4,538.22	0.00	2,735.40	1,426.45	6,858.03	30,826
51293000	Refacciones y Accesorios Menores de Mobiliario y Equipo	0.00	0.00	0.00	0.00	0.00	0.00	10,295.00	272.63	0.00	356.00	4,306.79	6,700.50	21,930
51294000	Refacciones y Accesorios Menores de Equipo de cómputo y Tecnologías de la Información	0.00	0.00	0.00	0.00	0.00	0.00	0.00	0.00	4,197.89	1,965.40	12,047.10	4,569.74	22,780
51296000	Refacciones y Accesorios Menores de Equipo de Transporte	0.00	0.00	0.00	0.00	0.00	0.00	19,000.00	0.00	0.00	0.00	0.00	4,194.85	23,194
51299000	Refacciones y Accesorios Menores de Maquinaria y Otros Equipos	0.00	0.00	0.00	0.00	0.00	4,002.00	0.00	0.00	0.00	0.00	0.00	0.00	4,002
51200000	**MATERIALES Y SUMINISTROS**	**1,411,502.57**	**6,655,331.92**	**9,941,894.25**	**9,185,843.43**	**7,223,765.39**	**5,157,444.29**	**15,029,294.56**	**7,028,140.91**	**2,827,753.39**	**5,435,476.39**	**5,876,762.93**	**38,162,118.89**	**108,633,323**
51310000	**SERVICIOS BASICOS**	**8,090,026.37**	**9,630,509.93**	**8,731,439.30**	**9,038,893.45**	**8,530,058.18**	**9,486,738.91**	**11,469,861.72**	**9,750,419.63**	**8,655,881.85**	**9,132,254.11**	**8,681,480.59**	**13,194,751.31**	**114,412,333**
51311000	Energía eléctrica	7,871,538.00	9,191,295.00	8,217,076.00	8,560,055.00	7,993,158.00	9,071,744.00	7,831,079.00	8,897,944.00	8,373,004.00	8,681,552.00	8,264,655.00	12,100,634.00	105,053,732
51312000	Gas	0.00	116,730.50	134,436.85	184,486.90	173,402.70	119,359.11	117,898.31	499,445.34	21,082.76	219,928.45	167,032.35	347,678.25	2,101,681
51313000	Agua	0.00	0.00	0.00	0.00	0.00	0.00	3,009,043.40	0.00	0.00	0.00	0.00	0.00	3,009,043
51314000	Telefonía Tradicional	137,290.43	137,582.11	181,269.97	112,062.60	160,855.48	112,029.61	318,849.81	180,898.84	180,595.10	147,681.57	112,015.76	408,821.30	2,209,983
51315000	Telefonía Celular	0.00	103,090.63	109,314.86	99,257.51	97,825.13	93,432.87	97,523.21	88,132.47	0.00	1,554.97	36,608.75	83,001.18	809,741
51317000	Servicios de Acceso de Internet, Redes y Procesamiento de Información	81,199.94	81,199.91	82,034.84	81,200.00	81,216.34	81,199.99	81,235.33	81,199.38	81,199.99	81,209.00	81,199.95	225,755.23	1,119,849
51318000	Servicios Postales y Telegráficos	0.00	601.78	7,306.78	1,811.44	3,600.53	8,971.33	34,252.66	2,799.60	0.00	328.12	19,968.78	28,661.35	108,302
51320000	**SERVICIOS DE ARRENDAMIENTO**	**2,526,039.18**	**3,848,467.43**	**4,772,958.37**	**5,541,714.34**	**5,164,749.30**	**5,716,797.52**	**7,990,855.28**	**4,492,410.41**	**1,659,297.84**	**3,012,863.15**	**3,331,880.47**	**9,275,011.78**	**57,332,845**
51321000	Arrendamiento de Edificios	0.00	578,190.53	719,590.96	422,315.64	471,428.96	469,372.47	969,015.62	246,468.68	0.00	319,252.47	557,339.66	1,022,257.77	5,775,232
51323000	Arrendamiento de Mobiliario y Equipo de Administración, Educacional y Recreativo	1,776,698.75	1,776,698.75	1,776,698.75	1,776,698.75	1,776,698.75	1,776,698.75	1,776,698.75	1,243,689.11	1,243,689.11	1,243,689.31	0.00	2,487,378.22	18,655,336
51324000	Arrendamiento de Equipo de Transporte	749,340.41	749,340.41	749,340.41	749,340.41	749,340.41	749,340.41	749,340.41	524,538.29	524,538.29	524,538.29	0.00	1,072,276.58	7,891,274
51325000	Arrendamiento de Maquinaria, Otros Equipos y Herramientas	0.00	468,178.51	1,454,115.31	2,510,818.17	2,138,352.05	1,479,873.27	1,848,148.64	2,440,525.65	57,430.44	882,303.38	2,680,553.02	3,675,208.04	19,435,504
51329000	Otros Arrendamientos	0.00	76,059.25	73,212.94	82,541.17	28,929.13	1,241,512.62	2,847,653.85	37,188.68	33,640.00	43,080.70	93,787.79	1,017,881.17	5,575,497
51330000	**SERVICIOS PROFESIONALES, CIENTIFICOS Y TECNICOS Y OTROS SERVICIOS**	**240,596.80**	**493,645.08**	**705,612.39**	**935,307.15**	**2,295,624.04**	**1,315,761.12**	**2,048,622.89**	**1,197,523.14**	**1,792,965.96**	**544,082.96**	**7,020,801.16**	**12,296,910.14**	**30,886,354**
51333000	Servicios de Consultoría Administrativa, Procesos, Técnica y en Tecnologías de la Informació	240,596.80	493,645.08	705,612.39	935,307.15	2,295,624.04	1,315,761.12	2,048,622.89	597,523.14	1,792,965.96	478,382.96	6,899,873.08	9,880,964.82	23,484,882
51334000	Servicios de Capacitación	0.00	0.00	0.00	0.00	0.00	0.00	0.00	600,000.00	0.00	0.00	2,678,427.50	2,230,927.50	5,709,355
51336000	Servicios de apoyo administrativo, traducción, fotocopiado e impresión	0.00	0.00	0.00	0.00	0.00	0.00	0.00	0.00	0.00	0.00	0.00	0.00	0
51339000	Servicios Profesionales, Científicos y Técnicos Integrales	0.00	0.00	0.00	0.00	0.00	0.00	0.00	0.00	0.00	65,699.00	1,442,500.00	185,017.82	1,694,117
51340000	**SERVICIOS FINANCIEROS, BANCARIOS Y COMERCIALES**	**930,494.68**	**339,202.34**	**229,014.53**	**354,769.35**	**254,331.65**	**769,174.73**	**230,925.11**	**3,524,485.10**	**59,210.18**	**70,866.48**	**59,209.87**	**314,306.35**	**7,145,990**
51341000	Servicios Financieros y Bancarios	928,651.14	339,202.34	205,464.07	118,151.06	97,737.56	355,660.28	225,140.80	177,585.45	53,264.36	70,866.48	122,998.92	270,281.90	2,966,015
51345000	Seguros de Bienes Patrimoniales	1,843.54	0.00	16,590.46	236,608.29	166,594.09	413,514.45	4,440.00	3,346,899.65	5,945.80	0.00	-62,661.35	20,460.00	4,120,233
51347000	Fletes y Maniobras	0.00	0.00	6,960.00	0.00	0.00	0.00	344.31	0.00	0.00	0.00	28,872.40	23,564.48	59,741
51348000	Comisiones por Ventas	0.00	0.00	0.00	0.00	0.00	0.00	0.00	0.00	0.00	0.00	0.00	0.00	0
51350000	**SERVICIOS DE INSTALACIÓN, REPARACIÓN Y MANTENIMIENTO**	**81,273.54**	**7,163,348.52**	**8,317,671.19**	**7,930,980.63**	**8,717,419.01**	**7,836,169.66**	**10,240,837.97**	**9,242,422.96**	**7,226,765.21**	**7,526,641.77**	**8,950,392.07**	**17,088,881.86**	**100,322,804**
51351000	Conservación y Mantenimiento Menor de Inmuebles	4,386.89	628,423.89	935,740.80	834,899.17	913,686.17	862,028.49	1,745,532.70	398,127.68	162,623.94	420,056.31	1,716,899.96	5,317,484.79	13,958,890
51352000	Inst. Reparación y Mtto. De Mob. Y Eq. de Administración	0.00	0.00	116.00	1,287.60	7,076.00	5,825.11	3,480.72	1,873.18	0.00	0.00	4,723.52	11,311.76	35,793
51353000	Reparación y Mantenimiento de Equipo de Cómputo	0.00	0.00	-13,409.60	11,302.99	159,897.22	1,905.00	13,872.13	5,674.72	0.00	1,800.00	12,702.93	24,237.52	244,702
51355000	Reparación y Mantenimiento de Equipo de Transporte	1,494.16	855,550.53	1,392,349.65	841,421.69	1,474,135.43	994,306.65	1,633,748.14	1,950,958.59	26,786.45	558,334.62	987,265.39	2,555,356.15	13,351,707
51357000	Instalación, Reparación y Mtto. De Maquinaria, Otros Equipos y Herramientas	45,392.49	134,814.86	754,140.82	685,024.94	760,987.22	251,961.12	1,029,921.22	673,966.23	32,356.00	303,003.76	213,837.23	1,068,700.86	5,953,905
51358000	Servicios de Limpieza y Manejo de Desechos	0.00	5,446,759.24	5,221,914.32	5,557,124.24	5,401,636.97	5,720,163.29	5,814,283.06	6,210,722.50	6,986,999.82	6,243,447.06	6,064,963.04	8,109,790.58	66,777,804
51360000	**SERVICIOS DE COMUNICACIÓN SOCIAL Y PUBLICIDAD**	**1,725,366.48**	**3,257,714.95**	**2,656,287.22**	**2,745,716.91**	**3,991,702.20**	**1,457,736.67**	**2,990,503.81**	**2,649,079.31**	**0.00**	**1,343,225.92**	**2,700,063.74**	**8,283,460.20**	**31,800,857**
51361000	Difusión por radio, televisión y otros medios de mensajes sobre programas y resultados gubernamentales	1,725,366.48	3,257,714.95	2,656,287.22	2,745,716.91	3,991,702.20	1,457,736.67	2,990,503.81	2,649,079.31	0.00	1,343,225.92	2,700,063.74	8,283,460.20	31,800,857
51370000	**SERVICIOS DE TRASLADO Y VIÁTICOS**	**0.00**	**350,951.30**	**246,219.11**	**306,323.29**	**126,606.01**	**136,332.99**	**307,458.03**	**92,634.00**	**42,308.96**	**122,531.41**	**387,757.36**	**771,617.99**	**2,883,947**
51371000	Pasajes Aéreos	0.00	159,702.00	177,987.00	114,510.99	86,465.00	65,362.00	199,239.00	28,543.63	28,072.00	110,325.00	311,452.00	350,108.76	1,631,787
51372000	Pasajes Terrestres	0.00	4,425.00	9,808.24	6,840.21	7,610.00	19,799.40	20,077.60	0.00	2,018.00	3,812.00	16,271.07	113,790.61	204,212
51375000	Viáticos en el País	0.00	90,048.75	57,423.87	29,759.99	34,511.01	71,211.59	88,136.43	34,290.37	12,218.96	8,394.41	60,034.29	307,718.62	793,749
51376000	Viáticos en el Extranjero	0.00	96,785.54	0.00	157,412.50	0.00	0.00	0.00	0.00	0.00	0.00	0.00	0.00	254,198
51380000	**SERVICIOS OFICIALES**	**2,657,883.56**	**4,726,109.45**	**2,146,837.48**	**3,316,430.80**	**2,575,036.70**	**983,784.50**	**2,001,631.92**	**409,620.69**	**565,477.89**	**530,775.38**	**2,087,494.23**	**11,994,036.01**	**33,197,129**
51382000	Gastos de Orden Social y Cultural	2,657,883.56	4,600,170.06	2,007,697.84	3,214,000.50	2,456,907.17	829,798.78	1,746,468.59	499,620.69	565,477.89	422,221.84	1,975,394.36	9,529,675.06	30,505,516
51385000	Gastos de Representación	0.00	127,939.39	138,739.62	102,430.30	118,131.53	153,985.72	255,163.33	0.00	0.00	108,553.54	122,099.87	1,564,360.95	2,691,604
51390000	**OTROS SERVICIOS GENERALES**	**24,000.00**	**4,047,845.06**	**4,353,251.66**	**3,518,878.81**	**2,686,509.06**	**1,326,351.91**	**2,164,276.26**	**1,888,814.02**	**742,684.11**	**452,464.09**	**1,493,866.38**	**5,241,996.30**	**27,942,435**
51391000	Servicios Funerarios y de Cementerios	0.00	0.00	0.00	0.00	0.00	0.00	0.00	0.00	24,090.00	0.00	0.00	44,997.00	69,087
51392000	Impuestos y Derechos	0.00	1,549,212.00	58,361.19	1,042,654.00	398,302.00	42,350.58	33,817.00	1,931.29	0.00	0.00	-11,412.08	162,869.22	3,279,185
51395000	Penas, Multas, Accesorios y Actualizaciones	0.00	0.00	1,363,250.00	0.00	0.00	0.00	0.00	0.00	0.00	0.00	0.00	0.00	1,363,250
51396000	Otros Gastos por Responsabilidades	0.00	0.00	862,500.00	541,074.00	240,000.00	25,000.00	3,712.00	12,702.00	8,120.00	2,098.00	-151,466.24	29,548.91	1,573,276
51399000	Otros Servicios Generales	24,000.00	2,498,633.06	2,068,140.37	1,935,148.81	2,050,207.06	1,259,001.33	2,125,747.28	1,873,680.73	710,474.11	450,376.09	1,656,744.70	5,004,481.17	21,657,634
51300000	**SERVICIOS GENERALES**	**16,245,084.59**	**33,659,804.08**	**32,158,081.13**	**33,690,092.73**	**34,366,036.15**	**29,044,666.01**	**39,465,190.01**	**33,307,109.28**	**20,945,592.00**	**22,736,605.27**	**34,752,745.97**	**75,858,971.77**	**405,926,000**
53000000	**PARTICIPACIONES Y APORTACIONES**	**0.00**	**0.00**	**0.00**	**0.00**	**0.00**	**0.00**	**0.00**	**0.00**	**0.00**	**0.00**	**0.00**	**0.00**	**0**
53800000	Participaciones	0.00	0.00	0.00	0.00	0.00	0.00	0.00	0.00	0.00	0.00	0.00	0.00	0
53830000	Aportaciones	0.00	0.00	0.00	0.00	0.00	0.00	0.00	0.00	0.00	0.00	0.00	0.00	0
53850000	**CONVENIOS**	**0.00**	**0.00**	**0.00**	**0.00**	**0.00**	**0.00**	**0.00**	**0.00**	**0.00**	**0.00**	**0.00**	**0.00**	**0**
53853000	Otros Convenios	0.00	0.00	0.00	0.00	0.00	0.00	0.00	0.00	0.00	0.00	0.00	0.00	0
53000000	**PARTICIPACIONES Y APORTACIONES**	**0.00**	**0.00**	**0.00**	**0.00**	**0.00**	**0.00**	**0.00**	**0.00**	**0.00**	**0.00**	**0.00**	**0.00**	**0**
13600000	**INVERSION PUBLICA**	**0.00**	**0.00**	**0.00**	**0.00**	**0.00**	**0.00**	**942,702.31**	**0.00**	**0.00**	**0.00**	**0.00**	**132,427,566.02**	**133,370,268**
13600000	Inversión Pública	0.00	0.00	0.00	0.00	0.00	0.00	942,702.31	0.00	0.00	0.00	0.00	132,427,566.02	133,370,268

13510000	PROYECTOS PRODUCTIVOS Y ACCIONES DE FOMENTO	0.00	0.00	0.00	0.00	0.00	0.00	0.00	0.00	0.00	0.00	0.00	0.00	6,407,754.00	6,407,754.00
13530000	Acciones de Fomento	0.00	0.00	0.00	0.00	0.00	0.00	0.00	0.00	0.00	0.00	0.00	0.00	6,407,754.00	6,407,754.00
13600000	INVERSION PUBLICA	0.00	0.00	0.00	0.00	0.00	0.00	942,702.31	0.00	0.00	0.00	0.00	138,835,340.02	139,778,042.33	
52420000	TRANSFERENCIAS OTORGADAS A ENTIDADES PARAESTATALES	4,105,382.85	7,492,038.43	11,335,435.03	5,237,032.09	4,560,640.71	9,509,808.84	15,731,432.35	2,187,986.51	4,452,379.61	5,619,085.34	9,360,295.08	12,182,376.97	91,673,894.21	
52421000	Transferencias Otorgadas a Entidades Paraestatales	4,105,382.85	7,492,038.43	11,335,435.03	5,237,032.09	4,560,640.71	9,509,808.84	15,731,432.35	2,187,986.51	4,452,379.61	5,619,085.34	9,360,295.08	12,182,376.97	91,673,894.21	
52430000	SUBSIDIOS Y SUBVENCIONES	47,923,240.22	25,150,319.96	43,726,429.62	8,905,116.16	10,588,214.28	9,613,660.39	9,353,977.59	19,938,260.26	1,537,559.36	2,916,639.15	6,658,528.90	18,475,490.93	204,089,436.35	
52431000	Subsidios a la Producción	0.00	0.00	0.00	0.00	0.00	0.00	0.00	0.00	0.00	0.00	0.00	0.00	0.00	
52433000	Subsidios a la Inversión	0.00	0.00	0.00	0.00	0.00	0.00	0.00	0.00	0.00	0.00	0.00	0.00	0.00	
52439000	Otros subsidios	47,923,240.22	25,150,319.96	43,726,429.62	8,905,116.16	10,588,214.28	9,613,660.39	9,353,977.59	19,938,260.26	1,537,559.36	2,916,639.15	6,658,528.90	18,475,490.93	204,089,436.35	
52440000	AYUDAS SOCIALES	1,672,433.46	3,570,272.58	8,855,040.65	3,866,928.37	4,308,437.81	6,268,917.85	8,836,017.71	1,582,547.81	6,000.00	8,380,356.18	5,403,215.75	17,675,848.11	86,583,816.31	
52441000	Ayudas Sociales a Personas	230,632.00	686,669.66	1,831,720.42	312,325.45	27,934.18	605,407.65	1,431,713.33	1,431,047.81	6,000.00	91,435.00	113,557.40	14,331,323.38	21,190,766.28	
52443000	Ayudas Sociales a Instituciones de Enseñanza	0.00	0.00	137,600.00	-3,000.00	0.00	0.00	215,400.00	3,000.00	0.00	0.00	0.00	14,000.00	367,000.00	
52445000	Ayudas Sociales a Instituciones sin Fines de Lucro	0.00	0.00	16,000.00	674,000.00	676,000.00	389,000.00	663,500.00	148,500.00	0.00	690,500.00	458,000.00	469,000.00	4,184,500.00	
52448000	Ayudas por Desastres Naturales y Otros Siniestros	1,441,801.46	2,883,602.92	4,969,720.23	2,883,602.92	3,604,503.65	5,271,510.20	4,325,404.38	0.00	0.00	7,598,421.18	4,891,658.35	3,061,324.75	40,931,550.03	
52450000	PENSIONES Y JUBILACIONES	68,034.40	64,257.68	70,029.06	65,168.53	59,230.09	63,658.08	65,648.01	65,010.00	64,615.19	62,595.32	65,030.74	155,036.61	866,313.11	
52452000	Jubilaciones	68,034.40	64,257.68	70,029.06	65,168.53	59,230.09	63,658.08	65,648.01	65,010.00	64,615.19	62,595.32	65,030.74	155,036.61	866,313.11	
52000000	TRANSFERENCIAS, ASIGNACIONES, SUBSIDIOS Y OTRAS AYUDAS	53,767,090.93	36,276,889.67	62,086,934.38	18,074,245.17	19,916,522.89	25,454,045.16	30,787,075.66	23,773,804.58	6,080,554.36	16,978,675.99	21,547,070.47	48,688,552.62	383,413,460.[illegible]	
54920000	AMORTIZACION DE LA DEUDA PÚBLICA	0.00	0.00	0.00	0.00	0.00	0.00	0.00	0.00	0.00	0.00	0.00	0.00	0.00	
54921000	Amortización de la Deuda Pública	0.00	0.00	0.00	0.00	0.00	0.00	0.00	0.00	0.00	0.00	0.00	0.00	0.00	
54920000	INTERESES DE LA DEUDA PÚBLICA	236,422.95	2,457,678.95	2,347,165.32	2,541,498.58	2,428,342.00	2,775,861.38	2,470,463.74	2,605,262.00	2,654,285.69	2,590,592.30	2,872,662.08	5,338,991.49	31,319,226.[illegible]	
54921000	Intereses de la Deuda Interna con Instituciones de Credito	236,422.95	2,457,678.95	2,347,165.32	2,541,498.58	2,428,342.00	2,775,861.38	2,470,463.74	2,605,262.00	2,654,285.69	2,590,592.30	2,872,662.08	5,338,991.49	31,319,226.[illegible]	
54930000	COMISIONES DE LA DEUDA PÚBLICA	0.00	0.00	0.00	0.00	0.00	0.00	0.00	0.00	0.00	0.00	0.00	0.00	0.00	
54931000	Comisiones de la Deuda Pública Interna	0.00	0.00	0.00	0.00	0.00	0.00	0.00	0.00	0.00	0.00	0.00	0.00	0.00	
54900000	INTERESES COMISIONES Y OTROS GASTOS DE LA DEUDA PÚBLICA	236,422.95	2,457,678.95	2,347,165.32	2,541,498.58	2,428,342.00	2,775,861.38	2,470,463.74	2,605,262.00	2,654,285.69	2,590,592.30	2,872,662.08	5,338,991.49	31,319,226.[illegible]	
55100000	ESTIMACIÓN, DEPRECIACIÓN, DETERIOR, AMORTIZACIÓN, PROVISIONES Y RESERVAS	2,977,512.08	3,013,575.51	3,034,369.03	3,125,501.07	3,100,104.06	3,017,618.99	29,909,719.52	4,335,345.14	2,626,281.93	3,509,949.73	3,481,238.13	-21,304,768.43	41,026,446.[illegible]	
55110000	Estimaciones de Activos Circulantes	0.00	0.00	0.00	0.00	0.00	0.00	0.00	0.00	0.00	0.00	0.00	0.00	0.00	
55120000	Estimaciones de Activos no Circulantes	0.00	0.00	24,925.52	114,820.85	68,525.00	70,498.35	26,584,337.21	1,501,057.89	525.03	304,726.52	290,641.90	-24,522,920.18	4,457,140.[illegible]	
55130000	Depreciación de Bienes Inmuebles	381,676.95	381,676.95	381,676.95	381,676.95	381,678.95	381,676.95	381,676.95	381,676.95	381,676.95	775,424.01	772,633.04	783,839.70	5,766,989.[illegible]	
55140000	Depreciación de Bienes Muebles	2,508,792.08	2,544,855.51	2,540,723.51	2,541,980.22	2,542,659.08	2,478,400.64	2,856,662.31	2,365,503.38	2,354,473.04	2,340,190.29	2,328,356.28	2,328,685.00	29,731,46[illegible]	
55150000	Deterioro de los Activos Biológicos	11,404.19	11,404.19	11,404.19	11,404.19	11,404.19	11,404.19	11,404.19	11,404.19	13,904.18	13,904.18	13,904.18	13,903.93	146,84[illegible]	
55160000	Amortización de Activos Intangibles	75,638.86	75,638.86	75,638.86	75,638.86	75,638.88	75,638.86	75,638.86	76,702.73	75,702.73	75,702.73	75,702.73	91,723.12	924,006.[illegible]	
55400000	OTROS GASTOS	0.00	0.00	0.00	0.00	0.00	0.00	0.00	0.00	0.00	0.00	0.00	0.00	0.[illegible]	
55410000	Penas, Multas, Accesorios y Actualizaciones	0.00	0.00	0.00	0.00	0.00	0.00	0.00	0.00	0.00	0.00	0.00	0.00	0.[illegible]	
55420000	Pérdidas por Responsabilidades	0.00	0.00	0.00	0.00	0.00	0.00	0.00	0.00	0.00	0.00	0.00	0.00	0.[illegible]	
55990000	Obra Pública	0.00	0.00	0.00	0.00	0.00	0.00	0.00	0.00	0.00	0.00	0.00	0.00	0.[illegible]	
55000000	OTROS GASTOS Y PERDIDAS EXTRAORDINARIAS	2,977,512.08	3,013,575.51	3,034,369.03	3,125,501.07	3,100,104.06	3,017,618.99	29,909,719.52	4,335,345.14	2,626,281.93	3,509,949.73	3,481,238.13	-21,304,768.43	41,026,446.[illegible]	
50000000	SUMA TOTAL DE EGRESOS	126,517,935.14	130,094,734.58	182,684,549.15	120,295,977.61	123,726,123.67	116,453,853.28	168,621,925.28	139,383,528.74	91,427,525.15	110,521,648.60	121,169,506.93	409,558,401.67	1,638,437,090.[illegible]	

MUNICIPIO DE DURANGO
DIRECCION MUNICIPAL DE ADMINISTRACIÓN Y FINANZAS

COMPARATIVO MENSUAL DE EGRESOS 2016
TESORERIA

GOBIERNO CIUDADANO DURANGO

CTA	NOMBRE	ENERO	FEBRERO	MARZO	ABRIL	MAYO	JUNIO	JULIO	AGOSTO	SEPTIEMBRE	OCTUBRE	NOVIEMBRE	DICIEMBRE	ACUMULADO
	EGRESOS													
51110000	REMUNERACIONES AL PERSONAL DE CARÁCTER PERMANENTE	30,486,125.32	20,645,467.72	23,120,344.52	21,423,670.61	20,421,344.57	19,382,578.17	19,279,240.59	21,058,369.75	19,814,046.49	18,204,590.96	19,846,098.22	21,415,858.51	255,107,79
51111000	Dietas	645,898.00	646,296.26	611,449.00	645,898.00	645,898.00	645,898.00	645,898.00	645,898.00	511,024.00	511,024.00	511,024.00	511,024.00	7,177,22
51113000	Sueldo Base al Personal Permanente	29,840,227.32	19,999,171.46	22,508,895.52	20,777,772.61	19,775,446.57	18,715,580.17	18,633,342.59	20,442,471.75	19,303,022.49	17,693,566.98	19,335,074.22	20,904,834.51	247,930,50
51120000	REMUNERACIONES AL PERSONAL DE CARACTER TRANSITORIO	57,866.00	60,691.00	94,780.48	64,226.86	2,280,750.83	2,271,001.81	2,416,518.00	2,524,876.00	1,863,623.79	2,396,706.00	3,026,215.00	3,485,895.00	20,565,08
51121000	Honorarios y Asimilables a Salarios	24,666.00	21,941.00	57,280.48	37,060.86	28,158.83	45,277.81	14,013.00	20,004.00	0.00	20,000.00	117,500.00	74,000.00	459,92
51122000	Sueldo Base al Personal Eventual	0.00	0.00	0.00	0.00	2,217,501.00	2,205,724.00	2,382,505.00	2,488,972.00	1,863,223.79	2,351,456.00	2,879,316.00	3,382,995.00	19,771,79
51123000	Retribuciones por Servicios de Carácter social	33,000.00	38,750.00	37,500.00	27,166.00	35,000.00	20,000.00	20,000.00	18,000.00	20,400.00	25,250.00	29,400.00	28,900.00	333,36
51130000	REMUNERACIONES ADICIONALES Y ESPECIALES	8,418,375.53	6,370,665.98	7,371,013.19	6,479,318.14	7,238,847.81	6,571,027.66	11,102,966.42	9,203,160.16	7,219,144.67	6,308,139.18	8,723,101.06	47,413,359.32	130,418,93
51132000	Prima Vacacional, Dominical y Gratificación de Fin de Año	84,723.77	187,093.38	143,724.44	280,781.36	215,739.27	267,406.77	3,263,834.49	3,156,072.06	1,918,861.19	508,859.45	289,825.97	38,510,124.11	49,827,04
51133000	Horas Extraordinarias	1,088,454.50	877,295.72	1,037,722.19	1,034,515.89	1,216,737.40	1,115,902.76	982,544.89	1,221,865.43	950,848.32	1,085,455.14	1,209,313.70	1,213,668.49	13,134,34
51134000	Compensaciones	7,245,197.26	5,206,276.88	6,189,568.56	5,164,020.89	5,806,171.14	5,187,718.13	8,856,607.04	4,825,222.67	4,349,437.16	4,713,824.59	5,223,961.39	8,669,546.72	67,457,56
51137000	Honorarios Especiales	0.00	0.00	0.00	0.00	0.00	0.00	0.00	0.00	0.00	0.00	0.00	0.00	0
51140000	SEGURIDAD SOCIAL	6,041,798.70	3,262,091.47	5,921,515.07	7,617,035.95	6,821,894.25	3,351,711.19	10,059,675.65	6,496,074.54	3,664,754.72	6,250,404.37	2,513,848.61	6,506,179.12	68,505,98
51141000	Aportaciones de Seguridad Social	2,992,412.32	3,250,384.86	2,933,127.29	3,289,278.03	3,751,791.10	3,299,867.99	8,811,924.25	3,272,779.81	3,664,754.72	3,225,554.33	2,547,071.92	3,381,148.36	42,220,09
51143000	Aportaciones al Sistema para el Retiro	3,049,386.38	0.00	2,961,374.33	1,105.44	3,053,168.41	0.00	3,096,314.80	3,239,525.37	0.00	3,024,850.04	0.00	3,127,030.76	21,552,75
51144000	Aportaciones para Seguros	0.00	11,706.61	27,013.45	4,326,654.48	16,934.74	51,843.20	351,436.59	-16,230.64	0.00	0.00	-33,223.31	0.00	4,736,13
51150000	OTRAS PRESTACIONES SOCIALES Y ECONOMICAS	5,975,736.47	4,282,750.73	4,732,762.76	5,085,873.59	4,399,449.29	5,104,505.70	8,474,824.70	12,737,960.32	6,632,766.58	9,803,266.34	6,285,911.65	11,461,309.33	85,835,96
51152000	Indemnizaciones	0.00	645,128.01	311,841.10	565,363.19	318,183.77	229,778.53	686,120.40	7,085,013.89	4,014,925.90	3,325,498.22	1,240,362.89	292,543.71	18,694,56
51154000	Prestaciones Contractuales	4,287,537.00	2,173,127.72	2,831,555.50	2,938,640.22	2,525,548.36	2,412,425.81	3,289,260.35	2,916,386.69	2,234,170.15	4,127,380.78	2,455,622.65	4,772,647.75	36,744,30
51155000	Apoyo a la Capacitación de los Servidores Públicos	0.00	81,200.00	0.00	0.00	0.00	0.00	40,039.72	0.00	0.00	0.00	0.00	408,120.00	529,36
51159000	Otras Prestaciones Sociales y Económicas	2,588,199.47	1,383,305.00	1,789,586.06	1,581,870.19	1,555,717.16	2,462,301.36	2,499,204.23	2,736,559.74	2,383,670.53	2,350,407.34	2,569,926.31	5,987,997.87	29,858,74
51100000	SERVICIOS PERSONALES	51,079,722.02	34,821,676.90	41,240,436.02	40,650,125.15	41,152,095.78	38,660,824.53	49,333,045.36	52,052,540.77	41,214,336.25	42,983,125.87	38,375,175.74	90,284,601.28	580,437,70
51210000	MATERIALES DE ADMINISTRACIÓN Y EMISIÓN DE DOCUMENTOS	1,279,909.21	410,445.37	1,398,504.11	838,964.64	1,027,084.62	660,976.68	1,470,646.81	1,517,358.36	109,201.40	440,626.33	887,413.35	3,240,162.72	13,281,29
51211000	Materiales, Utiles y Equipos Menores de Oficina	75,857.38	65,117.22	96,983.64	124,731.80	190,069.26	120,335.06	291,783.26	242,820.24	2,757.14	56,588.37	189,589.65	461,372.99	1,918,82
51212000	Materiales y Utiles de Impresión y Reproducción	1,027,110.40	197,578.27	1,175,463.02	457,831.58	348,609.74	371,969.14	642,392.69	586,456.78	60,768.43	124,894.93	278,613.91	1,883,008.25	7,154,69
51214000	Materiales , Utiles y Equipos Menores de Tecnologia de Información y Com.	176,940.43	81,832.26	7,081.01	133,832.66	368,349.43	107,558.62	309,560.62	558,096.26	0.00	194,052.61	311,158.02	561,803.00	2,810,26
51216000	Material de Limpieza	0.00	64,920.62	118,976.44	119,832.60	118,668.19	59,673.86	218,198.24	128,744.08	42,627.63	60,554.42	96,459.77	331,782.48	1,360,44
51217000	Material y Utiles de Enseñanza	0.00	0.00	0.00	2,736.00	1,368.00	1,440.00	8,712.00	1,440.00	3,048.00	4,536.00	11,592.00	2,196.00	37,06
51220000	ALIENTOS Y UTENSILIOS	42,229.45	398,887.30	853,048.50	328,424.25	369,015.10	712,282.27	1,963,838.57	263,014.43	198,827.10	853,687.00	446,281.76	2,168,437.32	8,599,77
51221000	Productos Alimenticios para Personas	42,229.45	398,887.30	582,748.50	327,899.25	367,568.10	529,199.41	1,559,479.56	253,114.43	189,928.09	445,313.60	441,337.56	940,116.82	6,078,82
51222000	Productos Alimenticios para Animales	0.00	0.00	270,300.00	0.00	0.00	180,955.86	402,460.01	9,900.00	0.00	406,338.40	0.00	1,222,384.20	2,492,33
51223000	Utensilios para el Servicio de Comedor	0.00	0.00	0.00	525.00	1,449.00	2,127.00	1,699.00	0.00	8,899.01	1,037.00	6,944.20	5,936.30	28,61
51230000	MATERIALES Y ARTICULOS DE CONSTRUCCIÓN Y REPARACIÓN	88,660.70	45,568.74	168,804.15	8,924.92	290,608.51	3,435.54	4,026,608.25	3,554.88	0.00	19,955.35	42,234.71	10,910,755.07	15,608,11
51241000	Productos Minerales No Metálicos	0.00	0.00	0.00	0.00	0.00	0.00	1,788,727.65	0.00	0.00	19,955.35	0.00	9,159,702.37	10,968,38
51242000	Cementos y Productos de Cemento	0.00	0.00	0.00	0.00	0.00	0.00	0.00	0.00	0.00	0.00	0.00	246,794.23	246,79
51244000	Madera y Productos de Madera	0.00	1,047.94	93,922.26	8,661.72	25,965.39	899.58	406,649.80	3,554.88	0.00	0.00	30,266.71	77,947.09	648,81
51246000	Material Electrico y Electronico	88,660.70	44,520.80	54,733.44	0.00	91,408.00	525.37	1,772,399.52	0.00	0.00	0.00	11,968.00	1,330,820.17	3,395,03
51249000	Otros Materiales y Articulos de Construcción y Reparación	0.00	0.00	20,148.45	263.20	173,335.12	2,010.59	78,831.28	0.00	0.00	0.00	0.00	95,491.21	370,07
51250000	PRODUCTOS QUÍMICOS, FARMACEUTICOS Y DE LABORATORIO	0.00	64,991.73	306,692.71	806,309.75	66,452.04	131,266.11	1,532,944.48	145,918.13	13,226.65	87,446.62	348,720.02	1,092,916.54	4,684,98
51252000	Fertilizantes, Pesticidas y Otros Agroquimicos	0.00	0.00	0.00	2,412.80	0.00	10,080.00	1,214.97	0.00	0.00	0.00	65,276.72	29,461.93	108,46
51253000	Medicinas y Productos Farmaceuticos	0.00	64,991.73	261,087.32	693,986.95	66,452.04	120,263.91	1,507,605.93	93,929.82	9,397.30	87,446.62	281,443.30	790,237.59	4,176,84
51254000	Materiales, Accesorios y Suministros Médicos	0.00	0.00	0.00	0.00	0.00	922.20	1,350.00	0.00	0.00	0.00	0.00	13,823.98	16,09
51255000	Materiales y Accesorios de Laboratorio	0.00	0.00	0.00	0.00	0.00	0.00	0.00	0.00	0.00	0.00	0.00	0.00	0
51259000	Otros Productos Quimicos	0.00	0.00	45,605.39	0.00	0.00	0.00	22,773.58	51,988.31	3,829.35	0.00	0.00	259,373.04	383,55
51260000	COMBUSTIBLES, LUBRICANTES Y ADITIVOS	0.00	4,089,156.56	1,636,274.14	2,854,666.88	3,321,013.66	1,986,941.05	4,062,758.57	3,706,789.51	1,862,130.47	2,030,349.10	2,855,142.78	6,382,703.60	34,607,92
51261000	Combustibles, Lubricantes y Aditivos	0.00	4,089,156.56	1,636,274.14	2,854,666.88	3,321,013.66	1,986,941.05	4,062,758.57	3,706,789.51	1,862,130.47	2,030,349.10	2,855,142.78	6,382,703.60	34,607,92
51270000	VESTUARIO, BLANCOS, PRENDAS DE PROTECCIÓN Y ARTICULOS DEPORTIVOS	0.00	43,175.89	4,000.00	7,259.00	455,056.40	56,459.98	49,525.06	109,217.83	0.00	168,509.16	17,222.52	459,241.46	1,367,68
51271000	Vestuario y Uniformes	0.00	43,175.89	0.00	6,890.00	455,056.40	56,144.98	26,968.60	47,611.04	0.00	160,017.00	11,075.20	397,190.00	1,194,12
51272000	Prendas de Seguridad y Proteción Personal	0.00	0.00	4,000.00	369.00	0.00	315.00	22,558.46	61,606.79	0.00	16,492.16	6,147.32	43,491.46	154,98
51273000	Artículos Deportivos	0.00	0.00	0.00	0.00	0.00	0.00	0.00	0.00	0.00	0.00	0.00	0.00	0
51274000	Productos Textiles	0.00	0.00	0.00	0.00	0.00	0.00	0.00	0.00	0.00	0.00	0.00	0.00	0
51275000	Blancos y Otros Productos Textiles	0.00	0.00	0.00	0.00	0.00	0.00	0.00	0.00	0.00	0.00	0.00	18,560.00	18,56
51280000	MATERIALES Y SUMINISTROS DE SEGURIDAD	0.00	0.00	0.00	0.00	0.00	0.00	0.00	0.00	0.00	0.00	0.00	0.00	0
51282000	Materiales de Seguridad Pública	0.00	0.00	0.00	0.00	0.00	0.00	0.00	0.00	0.00	0.00	0.00	0.00	0
51283000	Prendas de Protección de Seguridad Pública Nacional	0.00	0.00	0.00	0.00	0.00	0.00	0.00	0.00	0.00	0.00	0.00	0.00	0
51290000	HERRAMIENTAS, REFACCIONES Y ACCESORIOS MENORES	704.21	2,121.60	5,942.20	58,911.43	54,070.21	13,895.78	55,553.02	14,345.87	4,771.03	11,567.13	65,303.01	89,089.08	378,27
51291000	Herramientas Menores	704.21	2,121.60	4,567.84	57,086.19	46,411.71	7,693.68	23,828.12	9,535.02	573.04	6,510.33	47,522.67	56,765.98	273,54

MUNICIPIO DE DURANGO
DIRECCION MUNICIPAL DE ADMINISTRACIÓN Y FINANZAS

COMPARATIVO MENSUAL DE EGRESOS 2016
TESORERIA

TA	NOMBRE	ENERO	FEBRERO	MARZO	ABRIL	MAYO	JUNIO	JULIO	AGOSTO	SEPTIEMBRE	OCTUBRE	NOVIEMBRE	DICIEMBRE	ACUMULADO
51292000	Refacciones y Accesorios Menores de Edificios	0.00	0.00	1,354.36	1,825.24	7,858.50	2,000.10	2,429.90	4,538.22	0.00	2,735.40	1,428.45	6,856.03	30,826
51293000	Refacciones y Accesorios Menores de Mobiliario y Equipo	0.00	0.00	0.00	0.00	0.00	0.00	10,295.00	272.63	0.00	356.00	4,306.79	6,700.50	21,930
51294000	Refacciones y Accesorios Menores de Equipo de computo y Tecnologias de la Información	0.00	0.00	0.00	0.00	0.00	0.00	0.00	0.00	4,197.99	1,955.40	12,047.10	4,589.74	22,780
51295000	Refacciones y Accesorios Menores de Equipo de Transporte	0.00	0.00	0.00	0.00	0.00	0.00	19,000.00	0.00	0.00	0.00	0.00	4,194.85	23,194
51298000	Refacciones y Accesorios Menores de Maquinaria y Otros Equipos	0.00	0.00	0.00	0.00	0.00	4,002.00	0.00	0.00	0.00	0.00	0.00	0.00	4,002
51200000	MATERIALES Y SUMINISTROS	1,411,502.57	5,054,350.21	4,373,257.81	4,993,550.67	5,503,309.54	3,585,257.41	13,181,874.76	5,760,199.01	1,888,156.85	3,610,140.69	4,682,318.15	24,343,305.79	78,527,014
51310000	SERVICIOS BASICOS	8,090,028.37	9,530,509.93	8,731,439.30	8,035,893.45	8,530,056.16	9,488,736.81	4,907,556.72	8,750,419.63	6,658,881.65	9,132,254.11	1,799,721.59	8,810,849.31	94,364,347
51311000	Energia electrica	7,871,538.00	9,191,295.00	8,217,076.00	8,560,055.00	7,993,158.00	9,071,744.00	1,248,754.00	8,697,944.00	8,373,004.00	8,681,552.00	1,392,898.00	5,516,732.00	85,005,746
51312000	Gas	0.00	116,730.50	134,436.85	184,488.90	173,402.70	119,369.11	117,898.31	499,445.34	21,082.75	219,928.45	187,032.35	347,878.25	2,101,681
51313000	Agua	0.00	0.00	0.00	0.00	0.00	0.00	3,009,043.40	0.00	0.00	0.00	0.00	0.00	3,009,043
51314000	Telefonia Tradicional	137,290.43	137,592.11	181,269.97	112,082.60	180,855.48	112,029.61	318,849.81	180,898.84	180,595.10	147,881.57	112,015.76	409,821.30	2,209,982
51315000	Telefonia Celular	0.00	103,090.63	109,314.86	99,257.51	97,825.13	93,432.87	97,523.21	88,132.47	0.00	1,554.97	36,608.75	63,001.18	809,741
51317000	Servicios de Acceso de Internet, Redes y Procesamiento de Información	81,199.94	81,199.91	82,034.84	81,200.00	81,215.34	81,199.99	81,235.33	81,199.38	81,199.99	81,209.00	81,199.95	225,755.23	1,119,849
51318000	Servicios Postales y Telegráficos	0.00	661.78	7,305.78	1,811.44	3,600.53	8,971.33	34,252.66	2,799.60	0.00	328.12	19,968.78	28,661.35	108,302
51320000	SERVICIOS DE ARRENDAMIENTO	2,526,039.18	3,180,288.94	3,343,147.38	4,228,892.36	3,833,249.87	4,295,245.22	8,610,394.71	2,061,884.78	1,858,297.84	2,148,219.77	2,561,117.69	7,327,298.35	43,963,076
51321000	Arrendamiento de Edificios	0.00	578,190.53	719,580.98	422,315.84	471,428.96	459,372.47	969,015.62	246,458.68	0.00	319,252.47	557,339.66	1,022,257.77	5,775,232
51323000	Arrendamiento de Mobiliario y Equipo de Administración, Educacional y Recreativo	1,778,698.75	1,778,698.75	1,778,698.75	1,778,698.75	1,778,698.75	1,778,698.75	1,778,698.75	1,243,689.11	1,243,689.11	1,243,688.31	0.00	2,487,378.22	18,655,396
51324000	Arrendamiento de Equipo de Transporte	749,340.41	749,340.41	749,340.41	749,340.41	749,340.41	749,340.41	749,340.41	524,538.29	524,538.29	524,538.29	0.00	1,072,276.58	7,891,274
51325000	Arrendamiento de Maquinaria, Otros Equipos y Herramientas	0.00	0.00	24,304.32	1,197,996.19	806,852.62	58,320.97	267,686.07	0.00	57,430.44	15,680.00	1,909,990.24	1,727,494.61	6,085,735
51328000	Otros Arrendamientos.	0.00	76,059.25	73,212.94	82,541.17	28,929.13	1,241,512.62	2,847,653.86	37,186.68	33,640.00	43,080.70	93,787.79	1,017,691.17	5,575,497
51330000	SERVICIOS PROFESIONALES, CIENTIFICOS Y TECNICOS Y OTROS SERVICIOS	240,598.80	493,645.08	705,612.39	935,307.15	2,295,624.04	1,315,761.12	2,048,622.89	597,523.14	1,792,965.96	544,982.96	2,699,873.66	9,953,566.82	23,624,084
51333000	Servicios de Consultoría Administrativa, Procesos, Técnica y en Tecnologías de la Información	240,598.80	493,645.08	705,612.39	935,307.15	2,295,624.04	1,315,761.12	2,048,622.89	597,523.14	1,792,965.96	478,382.96	2,699,873.66	9,890,964.82	23,484,882
51334000	Servicios de Capacitación	0.00	0.00	0.00	0.00	0.00	0.00	0.00	0.00	0.00	0.00	0.00	0.00	0
51336000	Servicios de apoyo administrativo, traducción, fotocopiado e impresión	0.00	0.00	0.00	0.00	0.00	0.00	0.00	0.00	0.00	0.00	0.00	0.00	0
51339000	Servicios Profesionales, Científicos y Técnicos Integrales	0.00	0.00	0.00	0.00	0.00	0.00	0.00	0.00	0.00	66,600.00	0.00	72,602.00	139,202
51340000	SERVICIOS FINANCIEROS, BANCARIOS Y COMERCIALES	930,474.04	339,187.28	228,562.13	354,769.35	264,331.65	769,174.73	230,925.11	200,429.73	59,210.18	70,825.20	183,005.38	314,820.60	3,945,715
51341000	Servicios Financieros y Bancarios	928,630.50	339,187.28	205,011.67	118,181.06	97,737.56	355,660.28	226,140.80	177,578.13	53,264.38	70,825.20	122,884.76	270,796.12	2,965,859
51345000	Seguros de Bienes Patrimoniales	1,843.54	0.00	16,590.46	236,608.29	166,594.09	413,514.45	4,440.00	22,853.60	5,945.80	0.00	31,258.22	20,460.00	920,118
51347000	Fletes y Maniobras	0.00	0.00	6,960.00	0.00	0.00	0.00	344.31	0.00	0.00	0.00	28,872.40	23,564.48	69,741
51348000	Comisiones por Ventas	0.00	0.00	0.00	0.00	0.00	0.00	0.00	0.00	0.00	0.00	0.00	0.00	0
51350000	SERVICIOS DE INSTALACIÓN, REPARACIÓN Y MANTENIMIENTO	51,273.54	1,192,663.27	2,242,686.79	1,810,449.81	2,503,781.32	1,598,545.76	3,598,268.16	1,676,745.02	241,785.39	991,302.04	2,321,895.94	7,097,248.53	25,328,565
51351000	Conservación y Mantenimiento Menor de Inmuebles	4,386.89	626,423.89	935,740.80	834,899.17	913,686.17	862,028.49	1,745,532.70	399,127.66	182,623.94	420,056.31	1,716,899.95	5,248,484.79	13,889,890
51352000	Inst. Reparación y Mtto. De Mob. Y Eq. de Administración	0.00	0.00	118.00	1,287.50	7,076.00	5,825.11	3,480.72	1,973.16	0.00	0.00	4,723.52	11,311.76	35,793
51353000	Reparación y Mantenimiento de Equipo de Computo	0.00	0.00	13,409.60	11,202.99	159,897.22	1,905.00	13,872.13	5,674.72	0.00	1,800.00	12,702.93	24,237.52	244,702
51355000	Reparación y Mantenimiento de Equipo de Transporte	1,494.16	431,624.52	537,887.57	272,143.71	658,413.71	474,124.64	796,283.23	592,337.25	26,788.45	261,097.77	369,286.26	738,713.60	5,160,172
51357000	Instalación , Reparación y Mtto. De Maquinaria, Otros Equipos y Herramientas	45,392.49	134,614.86	754,140.82	685,024.94	760,987.22	251,961.12	1,029,921.22	673,966.23	32,355.00	303,003.75	213,837.23	1,056,700.86	5,953,905
51358000	Servicios de Limpieza y Manejo de Desechos	0.00	0.00	1,392.00	5,891.40	3,701.00	2,701.40	9,176.10	3,656.00	0.00	5,344.20	4,446.04	5,800.00	42,121
51360000	SERVICIOS DE COMUNICACIÓN SOCIAL Y PUBLICIDAD	1,725,366.48	3,257,714.95	2,656,287.22	2,745,716.91	3,991,702.20	1,457,736.67	2,990,503.81	2,649,079.31	0.00	1,343,225.92	2,700,063.74	6,283,460.20	31,800,857
51361000	Difusión por radio, televisión y otros medios de mensajes sobre programas y actividades gubernamentales	1,725,366.48	3,257,714.95	2,656,287.22	2,745,716.91	3,991,702.20	1,457,736.67	2,990,503.81	2,649,079.31	0.00	1,343,225.92	2,700,063.74	6,283,460.20	31,800,857
51370000	SERVICIOS DE TRASLADO Y VIATICOS	0.00	350,961.30	245,219.11	308,323.29	128,506.01	156,332.99	307,455.03	62,834.00	42,308.96	122,831.41	387,757.38	771,617.99	2,883,942
51371000	Pasajes Aereos	0.00	159,702.00	177,887.00	114,510.99	86,485.00	65,362.00	199,239.00	28,543.63	28,072.00	110,325.00	311,452.00	350,108.78	1,631,787
51372000	Pasajes Terrestres	0.00	4,425.00	9,808.24	6,840.21	7,610.00	19,759.40	20,077.60	0.00	2,018.00	3,812.00	16,271.07	113,790.61	204,212
51375000	Viaticos en el País	0.00	90,048.76	57,423.87	29,759.59	34,511.01	71,211.59	88,138.43	34,290.37	12,218.96	8,394.41	60,034.29	307,718.62	793,741
51376000	viaticos en el Extranjero	0.00	96,785.54	0.00	157,412.50	0.00	0.00	0.00	0.00	0.00	0.00	0.00	0.00	254,198
51380000	SERVICIOS OFICIALES	2,657,883.56	4,728,109.45	2,146,637.46	3,316,430.80	2,575,036.70	983,784.50	2,001,831.92	499,620.69	565,477.89	530,775.38	2,097,494.23	11,094,036.01	33,197,120
51382000	Gastos de Orden Social y Cultural	2,657,883.56	4,600,170.06	2,007,897.84	3,214,000.50	2,458,907.17	829,798.78	1,746,488.59	499,620.69	565,477.89	422,221.84	1,975,394.36	9,529,675.06	30,505,516
51385000	Gastos de Representación	0.00	127,939.39	138,739.62	102,430.30	116,131.53	153,985.72	255,363.33	0.00	0.00	108,553.54	122,099.87	1,564,360.95	2,691,604
51390000	OTROS SERVICIOS GENERALES	24,000.00	6,047,845.06	4,353,251.55	3,518,676.81	2,686,509.08	1,328,351.91	2,164,278.28	1,888,314.02	742,684.11	452,464.09	1,493,866.38	4,785,912.78	27,466,352
51391000	Servicios Funerarios y de Cementerios	0.00	0.00	0.00	0.00	0.00	0.00	0.00	0.00	24,090.00	0.00	0.00	44,997.00	69,087
51392000	Impuestos y Derechos	0.00	1,549,212.00	59,361.19	1,042,654.00	398,302.00	42,350.58	33,817.00	1,931.29	0.00	0.00	-11,412.08	15,554.00	3,131,768
51395000	Penas, Multas, Accesorios y Actualizaciones	0.00	0.00	1,363,250.00	0.00	0.00	0.00	0.00	0.00	0.00	0.00	0.00	0.00	1,363,250
51396000	Otros Gastos por Responsabilidades	0.00	0.00	662,500.00	541,074.00	240,000.00	25,000.00	3,712.00	12,702.00	8,120.00	2,088.00	-151,466.24	29,548.91	1,573,278
51399000	Otros Servicios Generales.	24,000.00	2,498,633.06	2,068,140.37	1,935,148.81	2,050,207.06	1,259,001.33	2,126,747.28	1,873,680.73	710,474.11	450,376.09	1,656,744.70	4,675,812.87	21,326,968
51300000	SERVICIOS GENERALES	16,245,663.95	27,220,925.24	24,652,823.34	26,257,659.93	26,610,879.03	21,389,649.61	24,859,834.57	19,376,850.30	13,958,692.16	15,334,580.83	16,244,795.97	54,218,610.59	286,672,085
53000000	PARTICIPACIONES Y APORTACIONES	0.00	0.00	0.00	0.00	0.00	0.00	0.00	0.00	0.00	0.00	0.00	0.00	0.00
53800000	Participaciones	0.00	0.00	0.00	0.00	0.00	0.00	0.00	0.00	0.00	0.00	0.00	0.00	0.00
53830000	Aportaciones	0.00	0.00	0.00	0.00	0.00	0.00	0.00	0.00	0.00	0.00	0.00	0.00	0.00
53850000	CONVENIOS	0.00	0.00	0.00	0.00	0.00	0.00	0.00	0.00	0.00	0.00	0.00	0.00	0.00
53853000	Otros Convenios	0.00	0.00	0.00	0.00	0.00	0.00	0.00	0.00	0.00	0.00	0.00	0.00	0.00

MUNICIPIO DE DURANGO
DIRECCIÓN MUNICIPAL DE ADMINISTRACIÓN Y FINANZAS

COMPARATIVO MENSUAL DE EGRESOS 2016
TESORERIA

CTA	NOMBRE	ENERO	FEBRERO	MARZO	ABRIL	MAYO	JUNIO	JULIO	AGOSTO	SEPTIEMBRE	OCTUBRE	NOVIEMBRE	DICIEMBRE	ACUMULADO
53000000	PARTICIPACIONES Y APORTACIONES	0.00	0.00	0.00	0.00	0.00	0.00	0.00	0.00	0.00	0.00	0.00	0.00	0
13600000	INVERSION PUBLICA	0.00	0.00	0.00	0.00	0.00	0.00	942,702.31	0.00	0.00	0.00	0.00	69,669,988.57	70,612,690
13600000	Inversión Pública	0.00	0.00	0.00	0.00	0.00	0.00	942,702.31	0.00	0.00	0.00	0.00	69,669,988.57	70,612,690
13630000	PROYECTOS PRODUCTIVOS Y ACCIONES DE FOMENTO	0.00	0.00	0.00	0.00	0.00	0.00	0.00	0.00	0.00	0.00	0.00	1,667,784.00	1,667,784
13630000	Acciones de Fomento	0.00	0.00	0.00	0.00	0.00	0.00	0.00	0.00	0.00	0.00	0.00	1,667,784.00	1,667,784
13600000	INVERSION PUBLICA	0.00	0.00	0.00	0.00	0.00	0.00	942,702.31	0.00	0.00	0.00	0.00	71,337,772.57	72,280,474
52420000	TRANSFERENCIAS OTORGADAS A ENTIDADES PARAESTATALES	4,105,382.85	7,492,038.43	11,335,435.03	5,237,032.09	4,660,640.71	9,509,808.84	15,731,432.35	2,187,986.51	4,452,379.81	5,619,085.34	9,360,295.08	12,182,376.97	91,873,894
52421000	Transferencias Otorgadas a Entidades Paraestatales	4,105,382.85	7,492,038.43	11,335,435.03	5,237,032.09	4,660,640.71	9,509,808.84	15,731,432.35	2,187,986.51	4,452,379.81	5,619,085.34	9,360,295.08	12,182,376.97	91,873,894
52430000	SUBSIDIOS Y SUBVENCIONES	47,923,240.22	25,150,319.98	43,728,429.62	8,905,116.18	10,888,214.28	9,613,560.39	6,353,977.59	19,938,260.26	1,537,559.36	2,916,639.15	6,658,528.90	18,475,490.93	204,089,436
52431000	Subsidios a la Producción	0.00	0.00	0.00	0.00	0.00	0.00	0.00	0.00	0.00	0.00	0.00	0.00	0
52433000	Subsidios a la Inversión	0.00	0.00	0.00	0.00	0.00	0.00	0.00	0.00	0.00	0.00	0.00	0.00	0
52439000	Otros subsidios	47,923,240.22	25,150,319.98	43,728,429.62	8,905,116.18	10,888,214.28	9,613,560.39	6,353,977.59	19,938,260.26	1,537,559.36	2,916,639.15	6,658,528.90	18,475,490.93	204,089,436
52440000	AYUDAS SOCIALES	1,672,433.46	3,570,272.68	6,955,040.65	3,856,928.37	4,398,437.81	4,286,917.65	6,636,017.71	1,562,547.81	8,000.00	8,380,358.18	5,463,215.75	17,875,648.11	66,583,810
52441000	Ayudas Sociales a Personas	230,632.00	586,669.66	1,831,720.42	312,325.45	27,934.16	608,407.65	1,431,713.33	1,431,047.81	8,000.00	91,435.00	113,557.40	14,331,323.36	21,100,766
52443000	Ayudas Sociales a Instituciones de Enseñanza	0.00	0.00	137,600.00	-3,000.00	0.00	0.00	215,400.00	3,000.00	0.00	0.00	0.00	14,000.00	367,000
52445000	Ayudas Sociales a Instituciones sin Fines de Lucro	0.00	0.00	16,000.00	674,000.00	676,000.00	369,000.00	883,500.00	148,500.00	0.00	690,500.00	459,000.00	469,000.00	4,184,500
52448000	Ayudas por Desastres Naturales y Otros Siniestros	1,441,801.46	2,883,602.92	4,969,720.23	2,883,602.92	3,694,503.65	5,271,510.20	4,325,404.38	0.00	0.00	7,598,421.18	4,891,658.35	3,081,324.75	40,931,550
52450000	PENSIONES Y JUBILACIONES	66,034.40	64,257.68	70,029.06	65,168.53	59,230.09	63,858.08	65,646.01	65,010.00	64,615.19	62,595.32	65,030.74	155,036.61	866,313
52452000	Jubilaciones	66,034.40	64,257.68	70,029.06	65,168.53	59,230.09	63,858.08	65,646.01	65,010.00	64,615.19	62,595.32	65,030.74	155,036.61	866,313
52000000	TRANSFERENCIAS, ASIGNACIONES, SUBSIDIOS Y OTRAS AYUDAS	53,767,090.93	36,276,888.67	62,088,934.36	18,074,245.17	19,916,522.89	23,454,045.18	30,787,075.66	23,773,804.58	6,090,554.36	16,878,675.99	21,547,070.47	48,698,562.62	363,413,469
54920000	AMORTIZACION DE LA DEUDA PÚBLICA	0.00	0.00	0.00	0.00	0.00	0.00	0.00	0.00	0.00	0.00	0.00	0.00	0
54921000	Amortización de la Deuda Pública	0.00	0.00	0.00	0.00	0.00	0.00	0.00	0.00	0.00	0.00	0.00	0.00	0
54920000	INTERESES DE LA DEUDA PÚBLICA	236,422.95	2,457,878.95	2,347,165.32	2,541,498.58	2,428,342.00	2,775,861.38	2,470,463.74	2,605,262.00	2,654,285.69	2,590,592.30	2,872,652.06	5,338,991.49	31,319,226
54921000	Intereses de la Deuda Interna con Instituciones de Credito	236,422.95	2,457,878.95	2,347,165.32	2,541,498.58	2,428,342.00	2,775,861.38	2,470,463.74	2,605,262.00	2,654,285.69	2,590,592.30	2,872,652.06	5,338,991.49	31,319,226
54930000	COMISIONES DE LA DEUDA PÚBLICA	0.00	0.00	0.00	0.00	0.00	0.00	0.00	0.00	0.00	0.00	0.00	0.00	0
54931000	Comisiones de la Deuda Pública Interna	0.00	0.00	0.00	0.00	0.00	0.00	0.00	0.00	0.00	0.00	0.00	0.00	0
54900000	INTERESES COMISIONES Y OTROS GASTOS DE LA DEUDA PÚBLICA	236,422.95	2,457,878.95	2,347,165.32	2,541,498.58	2,428,342.00	2,775,861.38	2,470,463.74	2,605,262.00	2,654,285.69	2,590,592.30	2,872,652.06	5,338,991.49	31,319,226
55100000	ESTIMACIÓN, DEPRECIACIÓN, DETERIOR, AMORTIZACIÓN, PROVISIONES Y RESERVAS	2,977,512.08	3,013,575.51	3,034,369.03	3,125,501.07	3,100,104.08	3,017,618.99	29,909,719.52	4,335,345.14	2,826,281.93	3,509,949.73	3,481,238.13	-21,304,768.43	41,026,446
55110000	Estimaciones de Activos Circulantes	0.00	0.00	0.00	0.00	0.00	0.00	0.00	0.00	0.00	0.00	0.00	0.00	0
55120000	Estimaciones de Activos no Circulantes	0.00	0.00	24,925.52	114,820.85	88,525.00	70,498.35	26,584,337.21	1,501,057.89	525.03	304,728.52	290,641.90	-24,522,920.18	4,457,140
55130000	Depreciación de Bienes Inmuebles	381,676.95	381,676.95	381,676.95	381,676.95	381,676.95	381,676.95	381,676.95	381,676.95	381,676.95	775,424.01	772,633.04	783,839.70	5,766,989
55140000	Depreciación de Bienes Muebles	2,508,792.08	2,544,855.51	2,540,723.51	2,541,960.22	2,542,859.08	2,478,400.64	2,856,662.31	2,365,503.38	2,354,473.04	2,340,190.29	2,328,356.28	2,328,685.00	29,731,461
55150000	Deterioro de los Activos Biológicos	11,404.19	11,404.19	11,404.19	11,404.19	11,404.19	11,404.19	11,404.19	11,404.19	13,904.18	13,904.18	13,904.18	13,903.93	148,849
55160000	Amortización de Activos Intangibles	75,638.86	75,638.86	75,638.86	75,638.86	75,638.86	75,638.86	75,638.86	75,702.73	75,702.73	75,702.73	75,702.73	91,723.12	924,008
55400000	OTROS GASTOS	0.00	0.00	0.00	0.00	0.00	0.00	0.00	0.00	0.00	0.00	0.00	0.00	0
55410000	Penas, Multas, Accesorios y Actualizaciones	0.00	0.00	0.00	0.00	0.00	0.00	0.00	0.00	0.00	0.00	0.00	0.00	0
55420000	Perdidas por Responsabilidades	0.00	0.00	0.00	0.00	0.00	0.00	0.00	0.00	0.00	0.00	0.00	0.00	0
55590000	Obra Pública	0.00	0.00	0.00	0.00	0.00	0.00	0.00	0.00	0.00	0.00	0.00	0.00	0
55000000	OTROS GASTOS Y PERDIDAS EXTRAORDINARIAS	2,977,512.08	3,013,575.51	3,034,369.03	3,125,501.07	3,100,104.08	3,017,618.99	29,909,719.52	4,335,345.14	2,826,281.93	3,509,949.73	3,481,238.13	-21,304,768.43	41,026,446
60000000	SUMA TOTAL DE EGRESOS	126,517,614.50	108,545,095.48	137,736,965.86	95,642,580.57	99,001,244.29	92,863,277.28	151,464,515.92	107,904,001.80	88,703,207.06	84,987,066.46	87,153,260.52	272,907,265.91	1,433,576,415

MUNICIPIO DE DURANGO
DIRECCION MUNICIPAL DE ADMINISTRACIÓN Y FINANZAS
COMPARATIVO MENSUAL DE EGRESOS 2016
FONDO PARA EL FORTALECIMIENTO DE LOS MUNICIPIOS Y DF 2016

GOBIERNO CIUDADANO DURANGO

CTA	NOMBRE	ENERO	FEBRERO	MARZO	ABRIL	MAYO	JUNIO	JULIO	AGOSTO	SEPTIEMBRE	OCTUBRE	NOVIEMBRE	DICIEMBRE	ACUMULADO
	EGRESOS													
51110000	REMUNERACIONES AL PERSONAL DE CARÁCTER PERMANENTE	0.00	8,228,866.36	9,227,889.68	8,661,534.08	8,456,283.72	8,350,805.26	9,030,189.70	8,590,898.82	8,506,785.67	8,463,493.17	8,510,540.04	8,565,210.41	94,592,496.91
51113000	Sueldo Base al Personal Permanente	0.00	8,228,866.36	9,227,889.68	8,661,534.08	8,456,283.72	8,350,805.26	9,030,189.70	8,590,898.82	8,506,785.67	8,463,493.17	8,510,540.04	8,565,210.41	94,592,496.91
51120000	REMUNERACIONES AL PERSONAL DE CARACTER TRANSITORIO	0.00	0.00	0.00	0.00	263,924.00	208,865.00	212,225.00	255,949.00	234,242.00	209,175.00	219,144.00	215,902.00	1,758,626.00
51121000	Honorarios y Asimilables a Salarios	0.00	0.00	0.00	0.00	0.00	0.00	0.00	0.00	0.00	0.00	0.00	0.00	0.00
51122000	Sueldo Base al Personal Eventual	0.00	0.00	0.00	0.00	263,924.00	208,865.00	212,225.00	255,949.00	234,242.00	209,175.00	219,144.00	215,902.00	1,758,626.00
51130000	REMUNERACIONES ADICIONALES Y ESPECIALES	0.00	1,468,474.35	1,848,011.91	1,577,232.41	1,546,583.70	1,525,729.53	2,686,344.23	1,629,872.61	1,573,309.56	1,666,585.91	1,577,982.15	16,717,110.08	33,540,229.64
51132000	Prima Vacacional, Dominical y Gratificación de Fin de Año	0.00	0.00	2,823.12	0.00	5,101.88	5,447.23	1,022,471.44	60,039.88	51,824.00	150,773.69	45,469.63	16,072,815.20	17,416,566.07
51134000	Compensaciones	0.00	1,468,474.35	1,846,388.79	1,577,232.41	1,541,483.82	1,520,273.30	1,585,872.79	1,569,832.93	1,521,476.56	1,515,812.22	1,532,512.52	644,294.58	16,123,654.57
51140000	SEGURIDAD SOCIAL	0.00	1,173,384.88	2,260,171.55	1,196,977.24	2,684,922.07	1,205,099.22	3,637,348.09	2,546,188.34	1,441,539.64	2,510,360.77	942,323.42	2,531,585.63	22,173,949.75
51141000	Aportaciones de Seguridad Social	0.00	1,171,418.88	1,056,861.53	1,196,977.24	1,426,367.31	1,209,099.22	2,402,019.40	1,229,983.09	1,441,539.64	1,225,312.94	942,323.42	1,234,961.02	14,536,863.69
51143000	Aportaciones al Sistema para el Retiro	0.00	0.00	1,203,310.02	0.00	1,257,754.76	0.00	1,275,328.60	1,316,205.25	0.00	1,285,587.83	0.00	1,296,924.61	7,635,111.07
51144000	Aportaciones para Seguros	0.00	1,966.00	0.00	0.00	0.00	0.00	0.00	0.00	0.00	0.00	0.00	0.00	1,966.00
51150000	OTRAS PRESTACIONES SOCIALES Y ECONOMICAS	0.00	2,539,082.94	2,716,585.90	2,592,027.95	2,649,141.92	3,046,702.91	3,156,330.19	3,260,417.11	3,141,853.66	3,457,267.26	3,313,942.62	5,964,488.11	35,837,809.97
51152000	Indemnizaciones	0.00	0.00	47,206.97	0.00	47,583.08	0.00	0.00	0.00	87,838.46	420,339.37	278,450.38	58,310.29	938,130.55
51154000	Prestaciones Contractuales	0.00	1,539,244.72	1,499,314.92	1,519,841.82	1,533,358.92	1,591,814.32	1,644,685.22	1,851,195.31	1,863,178.72	1,645,560.15	1,643,651.10	2,695,929.04	18,927,773.34
51159000	Otras Prestaciones Sociales y Económicas	0.00	999,838.22	1,170,062.01	1,072,186.03	1,067,801.92	1,354,888.59	1,511,644.97	1,409,220.80	1,390,836.48	1,391,367.74	1,391,840.54	3,212,248.78	15,971,906.08
51100000	SERVICIOS PERSONALES	0.00	13,409,778.53	15,853,559.04	14,027,771.68	15,539,257.41	14,341,192.92	18,684,437.12	18,263,326.08	14,897,721.53	16,307,422.11	14,563,931.63	33,994,556.23	187,803,984.26
51220000	ALIENTOS Y UTENSILIOS	0.00	641,072.80	320,536.40	320,536.40	320,536.40	320,536.40	641,072.80	0.00	0.00	0.00	0.00	0.00	2,564,291.20
51222000	Productos Alimenticios para Animales	0.00	641,072.80	320,536.40	320,536.40	320,536.40	320,536.40	641,072.80	0.00	0.00	0.00	0.00	0.00	2,564,291.20
51260000	COMBUSTIBLES, LUBRICANTES Y ADITIVOS	0.00	959,908.91	1,248,100.04	2,871,756.36	1,319,928.45	1,271,650.48	1,206,544.00	1,265,941.90	839,596.74	1,602,786.22	683,695.84	1,832,646.37	15,102,555.31
51261000	Combustibles, Lubricantes y Aditivos	0.00	959,908.91	1,248,100.04	2,871,756.36	1,319,928.45	1,271,650.48	1,206,544.00	1,265,941.90	839,596.74	1,602,786.22	683,695.84	1,832,646.37	15,102,555.31
51200000	MATERIALES Y SUMINISTROS	0.00	1,600,981.71	1,568,636.44	3,192,292.76	1,640,464.85	1,592,186.88	1,847,616.80	1,265,941.90	839,596.74	1,602,786.22	683,695.84	1,832,646.37	17,666,846.51
51310000	SERVICIOS BASICOS	0.00	0.00	0.00	0.00	0.00	0.00	6,582,325.00	0.00	0.00	0.00	6,681,759.00	6,583,902.00	20,047,986.00
51311000	Energía eléctrica	0.00	0.00	0.00	0.00	0.00	0.00	6,582,325.00	0.00	0.00	0.00	6,681,759.00	6,583,902.00	20,047,986.00
51320000	SERVICIOS DE ARRENDAMIENTO	0.00	468,178.51	1,429,810.99	1,312,821.98	1,331,499.43	1,421,552.30	1,380,460.57	2,440,525.65	0.00	866,643.38	770,562.78	1,947,713.43	13,369,769.02
51325000	Arrendamiento de Maquinaria, Otros Equipos y Herramientas	0.00	468,178.51	1,429,810.99	1,312,821.98	1,331,499.43	1,421,552.30	1,380,460.57	2,440,525.65	0.00	866,643.38	770,562.78	1,947,713.43	13,369,769.02
51340000	SERVICIOS FINANCIEROS, BANCARIOS Y COMERCIALES	0.00	15.08	0.00	0.00	0.00	0.00	0.00	3,324,045.05	0.00	0.00	-123,929.57	0.00	3,200,130.56
51341000	Servicios Financieros y Bancarios	0.00	15.08	0.00	0.00	0.00	0.00	0.00	0.00	0.00	0.00	0.00	0.00	15.08
51345000	Seguros de Bienes Patrimoniales	0.00	0.00	0.00	0.00	0.00	0.00	0.00	3,324,045.05	0.00	0.00	-123,929.57	0.00	3,200,115.48
51350000	SERVICIOS DE INSTALACIÓN, REPARACIÓN Y MANTENIMIENTO	0.00	5,970,685.25	6,075,004.40	6,120,510.82	6,213,657.69	5,237,643.90	6,642,569.87	7,565,677.94	6,958,999.82	5,535,339.73	6,658,496.13	9,989,633.13	74,998,218.68
51351000	Conservación y Mantenimiento Menor de Inmuebles	0.00	0.00	0.00	0.00	0.00	0.00	0.00	0.00	0.00	0.00	0.00	69,000.00	69,000.00
51355000	Reparación y Mantenimiento de Equipo de Transporte	0.00	523,926.01	854,482.08	568,277.98	815,721.72	520,182.01	837,464.91	1,358,621.44	0.00	297,235.65	597,978.13	1,616,642.55	8,191,534.68
51358000	Servicios de Limpieza y Manejo de Desechos	0.00	5,446,759.24	5,220,522.32	5,551,232.84	5,397,935.97	5,717,461.89	5,805,104.96	6,207,056.50	6,986,999.82	6,238,102.88	6,060,517.00	8,103,990.58	66,735,684.00
51390000	OTROS SERVICIOS GENERALES	0.00	0.00	0.00	0.00	0.00	0.00	0.00	0.00	0.00	0.00	0.00	147,415.22	147,415.22
51392000	Impuestos y Derechos	0.00	0.00	0.00	0.00	0.00	0.00	0.00	0.00	0.00	0.00	0.00	147,415.22	147,415.22
51300000	SERVICIOS GENERALES	0.00	6,438,878.84	7,504,815.39	7,433,332.80	7,545,157.12	7,659,196.20	14,605,355.44	13,330,240.64	6,986,999.82	7,401,953.11	14,186,888.34	18,688,663.78	119,761,519.48
50000000	SUMA TOTAL DE EGRESOS	0.00	21,449,639.08	24,927,110.87	24,653,397.24	24,724,879.38	23,592,576.00	35,137,409.36	30,879,516.62	22,724,318.09	25,312,191.44	29,434,515.81	54,495,986.38	317,331,450.27

MUNICIPIO DE DURANGO
DIRECCION MUNICIPAL DE ADMINISTRACIÓN Y FINANZAS
COMPARATIVO MENSUAL DE EGRESOS 2016
FONDO DE APORTACIONES PARA LA INFRAESTRUCTURA SOCIAL MUNICIPAL 2014

GOBIERNO CIUDADANO DURANGO

CTA	NOMBRE	ENERO	FEBRERO	MARZO	ABRIL	MAYO	JUNIO	JULIO	AGOSTO	SEPTIEMBRE	OCTUBRE	NOVIEMBRE	DICIEMBRE	ACUMULADO
EGRESOS														
50000000	SUMA TOTAL DE EGRESOS	0.00	0.00	0.00	0.00	0.00	0.00	0.00	0.00	0.00	0.00	0.00	0.00	0.00

MUNICIPIO DE DURANGO
DIRECCION MUNICIPAL DE ADMINISTRACIÓN Y FINANZAS
COMPARATIVO MENSUAL DE EGRESOS 2015
FONDO DE APORTACIONES PARA LA INFRAESTRUCTURA SOCIAL MUNICIPAL 2015

GOBIERNO CIUDADANO DE DURANGO

CTA	NOMBRE	ENERO	FEBRERO	MARZO	ABRIL	MAYO	JUNIO	JULIO	AGOSTO	SEPTIEMBRE	OCTUBRE	NOVIEMBRE	DICIEMBRE	ACUMULADO
	EGRESOS													
51340000	SERVICIOS FINANCIEROS, BANCARIOS Y COMERCIALES	20.64	0.00	0.00	0.00	0.00	0.00	0.00	0.00	0.00	0.00	0.00	0.00	20.64
51341000	Servicios Financieros y Bancarios	20.64	0.00	0.00	0.00	0.00	0.00	0.00	0.00	0.00	0.00	0.00	0.00	20.64
51300000	SERVICIOS GENERALES	20.64	0.00	0.00	0.00	0.00	0.00	0.00	0.00	0.00	0.00	0.00	0.00	20.64
53000000	PARTICIPACIONES Y APORTACIONES	0.00	0.00	0.00	0.00	0.00	0.00	0.00	0.00	0.00	0.00	0.00	0.00	0.00
53800000	Participaciones	0.00	0.00	0.00	0.00	0.00	0.00	0.00	0.00	0.00	0.00	0.00	0.00	0.00
53830000	Aportaciones	0.00	0.00	0.00	0.00	0.00	0.00	0.00	0.00	0.00	0.00	0.00	0.00	0.00
53850000	CONVENIOS	0.00	0.00	0.00	0.00	0.00	0.00	0.00	0.00	0.00	0.00	0.00	0.00	0.00
53853000	Otros Convenios	0.00	0.00	0.00	0.00	0.00	0.00	0.00	0.00	0.00	0.00	0.00	0.00	0.00
53000000	PARTICIPACIONES Y APORTACIONES	0.00	0.00	0.00	0.00	0.00	0.00	0.00	0.00	0.00	0.00	0.00	0.00	0.00
13000000	INVERSION PUBLICA	0.00	0.00	0.00	0.00	0.00	0.00	0.00	0.00	0.00	0.00	0.00	5,543,235.14	5,543,235.14
13600000	Inversión Pública	0.00	0.00	0.00	0.00	0.00	0.00	0.00	0.00	0.00	0.00	0.00	5,543,235.14	5,543,235.14
13000000	INVERSION PUBLICA	0.00	0.00	0.00	0.00	0.00	0.00	0.00	0.00	0.00	0.00	0.00	5,543,235.14	5,543,235.14
50000000	SUMA TOTAL DE EGRESOS	20.64	0.00	0.00	0.00	0.00	0.00	0.00	0.00	0.00	0.00	0.00	5,543,235.14	5,543,255.78

MUNICIPIO DE DURANGO
DIRECCION MUNICIPAL DE ADMINISTRACIÓN Y FINANZAS
COMPARATIVO MENSUAL DE EGRESOS 2016
FONDO DE APORTACIONES PARA LA INFRAESTRUCTURA SOCIAL MUNICIPAL 2016

GOBIERNO CIUDADANO DE DURANGO

CTA	NOMBRE	ENERO	FEBRERO	MARZO	ABRIL	MAYO	JUNIO	JULIO	AGOSTO	SEPTIEMBRE	OCTUBRE	NOVIEMBRE	DICIEMBRE	ACUMULADO
EGRESOS														
51340000	SERVICIOS FINANCIEROS, BANCARIOS Y COMERCIALES	0.00	0.00	0.00	0.00	0.00	0.00	0.00	0.00	0.00	10.32	113.52	0.00	123.84
51341000	Servicios Financieros y Bancarios	0.00	0.00	0.00	0.00	0.00	0.00	0.00	0.00	0.00	10.32	113.52	0.00	123.84
51300000	SERVICIOS GENERALES	0.00	0.00	0.00	0.00	0.00	0.00	0.00	0.00	0.00	10.32	113.52	0.00	123.84
13600000	INVERSION PUBLICA	0.00	0.00	0.00	0.00	0.00	0.00	0.00	0.00	0.00	0.00	0.00	57,214,362.31	57,214,362.31
13600000	Inversión Pública	0.00	0.00	0.00	0.00	0.00	0.00	0.00	0.00	0.00	0.00	0.00	57,214,362.31	57,214,362.31
13630000	PROYECTOS PRODUCTIVOS Y ACCIONES DE FOMENTO	0.00	0.00	0.00	0.00	0.00	0.00	0.00	0.00	0.00	0.00	0.00	4,739,970.00	4,739,970.00
13630000	Acciones de Fomento	0.00	0.00	0.00	0.00	0.00	0.00	0.00	0.00	0.00	0.00	0.00	4,739,970.00	4,739,970.00
13600000	INVERSION PUBLICA	0.00	0.00	0.00	0.00	0.00	0.00	0.00	0.00	0.00	0.00	0.00	61,954,332.31	61,954,332.31
50000000	SUMA TOTAL DE EGRESOS	0.00	0.00	0.00	0.00	0.00	0.00	0.00	0.00	0.00	10.32	113.52	61,954,332.31	61,954,456.15

MUNICIPIO DE DURANGO
DIRECCION MUNICIPAL DE ADMINISTRACIÓN Y FINANZAS
COMPARATIVO MENSUAL DE EGRESOS 2016
SUBSEMUN 2016

GOBIERNO CIUDADANO DURANGO

CTA	NOMBRE	ENERO	FEBRERO	MARZO	ABRIL	MAYO	JUNIO	JULIO	AGOSTO	SEPTIEMBRE	OCTUBRE	NOVIEMBRE	DICIEMBRE	ACUMULADO
EGRESOS														
51210000	MATERIALES DE ADMINISTRACIÓN Y EMISIÓN DE DOCUMENTOS	0.00	0.00	0.00	0.00	0.00	0.00	0.00	0.00	0.00	222,549.48	0.00	1,659,834.72	1,882,384.20
51211000	Materiales, Utiles y Equipos Menores de Oficina	0.00	0.00	0.00	0.00	0.00	0.00	0.00	0.00	0.00	222,549.48	0.00	659,998.24	882,547.72
51212000	Materiales y Utiles de Impresión y Reproducción	0.00	0.00	0.00	0.00	0.00	0.00	0.00	0.00	0.00	0.00	0.00	999,836.48	999,836.48
51270000	VESTUARIO, BLANCOS, PRENDAS DE PROTECCIÓN Y ARTICULOS DEPORTIVOS	0.00	0.00	0.00	0.00	0.00	0.00	0.00	0.00	0.00	0.00	0.00	5,558,537.81	5,558,537.81
51271000	Vestuario y Uniformes	0.00	0.00	0.00	0.00	0.00	0.00	0.00	0.00	0.00	0.00	0.00	5,127,377.71	5,127,377.71
51272000	Prendas de Seguridad y Protección Personal	0.00	0.00	0.00	0.00	0.00	0.00	0.00	0.00	0.00	0.00	0.00	431,160.10	431,160.10
51280000	MATERIALES Y SUMINISTROS DE SEGURIDAD	0.00	0.00	0.00	0.00	0.00	0.00	0.00	0.00	0.00	0.00	230,748.94	4,689,613.20	4,920,362.14
51282000	Materiales de Seguridad Pública	0.00	0.00	0.00	0.00	0.00	0.00	0.00	0.00	0.00	0.00	230,748.94	0.00	230,748.94
51283000	Prendas de Proteccion de Seguridad Publica Nacional	0.00	0.00	0.00	0.00	0.00	0.00	0.00	0.00	0.00	0.00	0.00	4,689,613.20	4,689,613.20
51290000	HERRAMIENTAS, REFACCIONES Y ACCESORIOS MENORES	0.00	0.00	0.00	0.00	0.00	0.00	0.00	0.00	0.00	0.00	0.00	78,178.80	78,178.80
51291000	Herramientas Menores	0.00	0.00	0.00	0.00	0.00	0.00	0.00	0.00	0.00	0.00	0.00	78,178.80	78,178.80
51200000	MATERIALES Y SUMINISTROS	0.00	0.00	0.00	0.00	0.00	0.00	0.00	0.00	0.00	222,549.48	230,748.94	11,958,164.53	12,439,462.95
51330000	SERVICIOS PROFESIONALES, CIENTIFICOS Y TECNICOS Y OTROS SERVICIOS	0.00	0.00	0.00	0.00	0.00	0.00	0.00	600,000.00	0.00	0.00	4,320,927.50	2,343,343.32	7,264,270.82
51334000	Servicios de Capacitación	0.00	0.00	0.00	0.00	0.00	0.00	0.00	600,000.00	0.00	0.00	2,878,427.50	2,230,927.50	5,709,355.00
51339000	Servicios Profesionales, Científicos y Técnicos Integrales	0.00	0.00	0.00	0.00	0.00	0.00	0.00	0.00	0.00	0.00	1,442,500.00	112,415.82	1,554,915.82
51390000	OTROS SERVICIOS GENERALES	0.00	0.00	0.00	0.00	0.00	0.00	0.00	0.00	0.00	0.00	0.00	328,668.30	328,668.30
51391000	Servicios Funerarios y de Cementerios	0.00	0.00	0.00	0.00	0.00	0.00	0.00	0.00	0.00	0.00	0.00	0.00	0.00
51392000	Impuestos y Derechos	0.00	0.00	0.00	0.00	0.00	0.00	0.00	0.00	0.00	0.00	0.00	0.00	0.00
51395000	Penas, Multas, Accesorios y Actualizaciones	0.00	0.00	0.00	0.00	0.00	0.00	0.00	0.00	0.00	0.00	0.00	0.00	0.00
51396000	Otros Gastos por Responsabilidades	0.00	0.00	0.00	0.00	0.00	0.00	0.00	0.00	0.00	0.00	0.00	0.00	0.00
51399000	Otros Servicios Generales.	0.00	0.00	0.00	0.00	0.00	0.00	0.00	0.00	0.00	0.00	0.00	328,668.30	328,668.30
51300000	SERVICIOS GENERALES	0.00	0.00	452.40	0.00	0.00	0.00	0.00	600,010.32	0.00	30.96	4,320,948.14	2,671,497.40	7,592,939.22
50000000	SUMA TOTAL DE EGRESOS	0.00	0.00	452.40	0.00	0.00	0.00	0.00	600,010.32	0.00	222,580.44	4,551,697.08	14,657,661.93	20,032,402.17

GOBIERNO CIUDADANO DE DURANGO

8

TRANSFERENCIAS PRESUPUESTALES DE EGRESOS PARA EL EJERCICIO 2016

Gobierno Municipal de Durango

Gobierno Municipal de Durango

GOBIERNO CIUDADANO DE DURANGO

MUNICIPIO DE DURANGO
DIRECCIÓN MUNICIPAL DE ADMINISTRACIÓN Y FINANZAS

MODIFICACIONES AL PRESUPUESTO DE EGRESOS PARA EL EJERCICIO 2016

Cta.	NOMBRE	PRESUPUESTO AUTORIZADO	INCREMENTOS	DISMINUCIONES	PRESUPUESTO MODIFICADO
10000	SERVICIOS PERSONALES	769,686,923.06	0.00	21,346,122.14	748,340,800.92
20000	MATERIALES Y SUMINISTROS	111,533,240.07	0.00	2,899,916.35	108,633,323.72
30000	SERVICIOS GENERALES	420,221,952.89	0.00	14,295,263.92	405,926,688.97
80000	PARTICIPACIONES Y APORTACIONES	0.00	0.00	0.00	0.00
50000	BIENES MUEBLES, INMUEBLES E INTANGIBLES	11,364,014.00	0.00	738,290.36	10,625,723.64
60000	INVERSION PUBLICA	400,577,081.51	0.00	252,566,797.98	148,010,283.53
40000	TRANSFERENCIAS, ASIGNACIONES, SUBSIDIOS Y OTRAS AYUDAS	300,220,113.97	63,193,346.89	0.00	363,413,460.86
90000	INTERESES COMISIONES Y OTROS GASTOS DE LA DEUDA PÚBLICA	126,148,228.23	0.00	52,621,070.87	73,527,157.36
		2,139,751,553.73	**63,193,346.89**	**344,467,461.62**	**1,858,477,439.00**

PRESUPUESTO AUTORIZADO:	2,139,751,553.73
TOTAL INCREMENTOS:	63,193,346.89
TOTAL DISMINUCIÓNES:	344,467,461.62
TOTAL PRESUPUESTO MODIFICADO:	**1,858,477,439.00**

DIRECTOR MUNICIPAL DE ADMINISTRACIÓN Y FINANZAS
L.A.E. FRANCISCO BUENO AYUP

Durango

GOBIERNO CIUDADANO DE DURANGO

MUNICIPIO DE DURANGO
DIRECCIÓN MUNICIPAL DE ADMINISTRACIÓN Y FINANZAS

MODIFICACIONES AL PRESUPUESTO DE EGRESOS PARA EL EJERCICIO 2016

Cta.	NOMBRE	PRESUPUESTO AUTORIZADO	INCREMENTOS	DISMINUCIONES	PRESUPUESTO MODIFICADO
10000	SERVICIOS PERSONALES	769,686,923.06	0.00	21,346,122.14	748,340,800.92
20000	MATERIALES Y SUMINISTROS	111,533,240.07	0.00	2,899,916.35	108,633,323.72
30000	SERVICIOS GENERALES	420,221,952.89	0.00	14,295,263.92	405,926,688.97
80000	PARTICIPACIONES Y APORTACIONES	0.00	0.00	0.00	0.00
50000	BIENES MUEBLES, INMUEBLES E INTANGIBLES	11,364,014.00	0.00	738,290.36	10,625,723.64
60000	INVERSION PUBLICA	400,577,081.51	0.00	252,566,797.98	148,010,283.53
40000	TRANSFERENCIAS, ASIGNACIONES, SUBSIDIOS Y OTRAS AYUDAS	300,220,113.97	63,193,346.89	0.00	363,413,460.86
90000	INTERESES COMISIONES Y OTROS GASTOS DE LA DEUDA PÚBLICA	126,148,228.23	0.00	52,621,070.87	73,527,157.36
		2,139,751,553.73	**63,193,346.89**	**344,467,461.62**	**1,858,477,439.00**

PRESUPUESTO AUTORIZADO:	2,139,751,553.73
TOTAL INCREMENTOS:	63,193,346.89
TOTAL DISMINUCIÓNES:	344,467,461.62
TOTAL PRESUPUESTO MODIFICADO:	**1,858,477,439.00**

DIRECTOR MUNICIPAL DE ADMINISTRACIÓN Y FINANZAS
L.A.E. FRANCISCO BUENO AYUP

MUNICIPIO DE DURANGO
DIRECCIÓN MUNICIPAL DE ADMINISTRACIÓN Y FINANZAS

MODIFICACIONES AL PRESUPUESTO DE EGRESOS PARA EL EJERCICIO 2016

CTA.	NOMBRE	PRESUPUESTO AUTORIZADO	TRANSFERENCIAS INCREMENTOS	TRANSFERENCIAS DISMINUCIONES	PRESUPUESTO MODIFICADO
10000	SERVICIOS PERSONALES	769,686,923.06	51,587,739.06	72,933,861.20	748,340,800.92
20000	MATERIALES Y SUMINISTROS	111,533,240.07	12,218,475.95	15,118,392.30	108,633,323.72
30000	SERVICIOS GENERALES	420,221,952.89	21,660,784.98	35,956,048.90	405,926,688.97
80000	PARTICIPACIONES Y APORTACIONES	0.00	0.00	0.00	0.00
50000	BIENES MUEBLES, INMUEBLES E INTANGIBLES	11,364,014.00	0.00	738,290.36	10,625,723.64
60000	INVERSION PUBLICA	400,577,081.51	6,407,754.00	258,974,551.98	148,010,283.53
40000	TRANSFERENCIAS, ASIGNACIONES, SUBSIDIOS Y OTRAS AYUDAS	300,220,113.97	67,920,529.43	4,727,182.54	363,413,460.86
90000	INTERESES COMISIONES Y OTROS GASTOS DE LA DEUDA PÚBLICA	126,148,228.23	424,338.26	53,045,409.13	73,527,157.36
		2,139,751,553.73	**160,219,621.68**	**441,493,736.41**	**1,858,477,439.00**

PRESUPUESTO AUTORIZADO:	2,139,751,553.73
TOTAL INCREMENTOS:	160,219,621.68
TOTAL DISMINUCIÓNES:	441,493,736.41
TOTAL PRESUPUESTO MODIFICADO:	**1,858,477,439.00**

DIRECTOR MUNICIPAL DE ADMINISTRACIÓN Y FINANZAS
L.A.E. FRANCISCO BUENO AYUP

MUNICIPIO DE DURANGO
DIRECCIÓN MUNICIPAL DE ADMINISTRACIÓN Y FINANZAS

GOBIERNO CIUDADANO DE DURANGO

MODIFICACIONES AL PRESUPUESTO DE EGRESOS PARA EL EJERCICIO 2016

CTA.	NOMBRE	PRESUPUESTO AUTORIZADO	TRANSFERENCIAS INCREMENTOS	TRANSFERENCIAS DISMINUCIONES	PRESUPUESTO MODIFICADO
10000	SERVICIOS PERSONALES	769,686,923.06	51,587,739.06	72,933,861.20	748,340,800.92
20000	MATERIALES Y SUMINISTROS	111,533,240.07	12,218,475.95	15,118,392.30	108,633,323.72
30000	SERVICIOS GENERALES	420,221,952.89	21,660,784.98	35,956,048.90	405,926,688.97
80000	PARTICIPACIONES Y APORTACIONES	0.00	0.00	0.00	0.00
50000	BIENES MUEBLES, INMUEBLES E INTANGIBLES	11,364,014.00	0.00	738,290.36	10,625,723.64
60000	INVERSION PUBLICA	400,577,081.51	6,407,754.00	258,974,551.98	148,010,283.53
40000	TRANSFERENCIAS, ASIGNACIONES, SUBSIDIOS Y OTRAS AYUDAS	300,220,113.97	67,920,529.43	4,727,182.54	363,413,460.86
90000	INTERESES COMISIONES Y OTROS GASTOS DE LA DEUDA PÚBLICA	126,148,228.23	424,338.26	53,045,409.13	73,527,157.36
		2,139,751,553.73	**160,219,621.68**	**441,493,736.41**	**1,858,477,439.00**

PRESUPUESTO AUTORIZADO:	2,139,751,553.73
TOTAL INCREMENTOS:	160,219,621.68
TOTAL DISMINUCIONES:	441,493,736.41
TOTAL PRESUPUESTO MODIFICADO:	**1,858,477,439.00**

DIRECTOR MUNICIPAL DE ADMINISTRACIÓN Y FINANZAS
L.A.E. FRANCISCO BUENO AYUP

MUNICIPIO DE DURANGO
DIRECCION MUNICIPAL DE ADMINISTRACION Y FINANZAS
ANÁLISIS DE TRANSFERENCIAS PRESUPUESTALES
EJERCICIO 2016

SE TRANSFIERE DE LA CUENTA		IMPORTE	A LA CUENTA		IMPORTE
11100	Dietas	1,423,343.96	11300	Sueldos Base al Personal Permanente	1,423,343.96
12100	Honorarios y Asimilables a Salarios	3,473,133.99	11300	Sueldos Base al Personal Permanente	3,473,133.99
12200	Sueldo Base al Personal Eventual	24,359,831.46	11300	Sueldos Base al Personal Permanente	24,359,831.46
12300	Retribuciones por Servicios de Carácter social	326,564.40	11300	Sueldos Base al Personal Permanente	326,564.40
13200	Prima Vacacional, Dominical y Gratificación de Fin de Año	635,850.61	11300	Sueldos Base al Personal Permanente	635,850.61
13200	Prima Vacacional, Dominical y Gratificación de Fin de Año	1,004,127.15	13300	Horas Extraordinarias	1,004,127.15
13400	Compensaciones	218,774.34	13300	Horas Extraordinarias	218,774.34
13400	Compensaciones	1,307,795.55	14300	Aportaciones al Sistema para el Retiro	1,307,795.55
13400	Compensaciones	6,265,506.37	15200	Indemnizaciones	6,265,506.37
13700	Honorarios Especiales	53,140.20	15200	Indemnizaciones	53,140.20
14100	Aportaciones de Seguridad Social	4,314,043.58	15200	Indemnizaciones	4,314,043.58
14100	Aportaciones de Seguridad Social	8,205,627.45	15600	Otras Prestaciones Sociales y Económicas	8,205,627.45
14100	Aportaciones de Seguridad Social	318,667.45	21100	Materiales, Utiles y Equipos Menores de Oficina	318,667.45
14100	Aportaciones de Seguridad Social	615,723.92	21400	Materiales , Utiles y Equipos Menores de Tecnologia de Información y	615,723.92
14100	Aportaciones de Seguridad Social	95,655.53	21600	Material de Limpieza	95,655.53
14100	Aportaciones de Seguridad Social	1,347,812.07	22100	Productos Alimenticios para Personas	1,347,812.07
14100	Aportaciones de Seguridad Social	158,636.17	22200	Productos Alimenticios para Animales	158,636.17
14100	Aportaciones de Seguridad Social	27,116.51	22300	Utensilios para el Servicio de Comedor	27,116.51
14100	Aportaciones de Seguridad Social	7,365,097.21	24100	Productos Minerales No Metalicos	7,365,097.21
14400	Aportaciones para Seguros	989,004.01	24100	Productos Minerales No Metalicos	989,004.01
14400	Aportaciones para Seguros	239,903.83	24200	Cemento y Productos de Concreto	239,903.83
14400	Aportaciones para Seguros	384,815.37	24600	Madera y Productos de Madera	384,815.37
14400	Aportaciones para Seguros	47,466.42	25200	Fertilizantes, Pesticidas y Otros Agroquimicos	47,466.42
14400	Aportaciones para Seguros	379,140.29	27200	Prendas de Seguridad y Protección Personal	379,140.29
14400	Aportaciones para Seguros	18,560.00	27500	Blancos y Otros Productos Textiles	18,560.00
14400	Aportaciones para Seguros	163,969.17	29100	Herramientas Menores	163,969.17
14400	Aportaciones para Seguros	21,930.92	29300	Refacciones y Accesorios Menores de Mobiliario y Equipo	21,930.92
14400	Aportaciones para Seguros	22,780.23	29400	Refacciones y Accesorios Menores de Equipo de Computo y Tecnolog	22,780.23
14400	Aportaciones para Seguros	18,194.85	29600	Refacciones y Accesorios Menores de Equipo de Transporte	18,194.85
14400	Aportaciones para Seguros	4,002.00	29800	Refacciones y Accesorios Menores de Maquinaria y Otros Equipos	4,002.00
14400	Aportaciones para Seguros	134,849.90	31700	Servicios de Acceso de Internet, Redes y Procesamiento de Informació	134,849.90
14400	Aportaciones para Seguros	81,154.02	32200	Arrendamiento de Edificios	81,154.02
15400	Prestaciones Contractuales	167,092.66	32200	Arrendamiento de Edificios	167,092.66
15400	Prestaciones Contractuales	1,317,818.58	33300	Servicios de Consultoria Administrativa, Procesos, Técnica y en Tecn	1,317,818.58
15400	Prestaciones Contractuales	139,117.82	33900	Servicios Profesionales Científicos y Tecnicos Integrales	139,117.82
15400	Prestaciones Contractuales	1,181,961.31	35100	Conservación y Mantenimiento Menor de Inmuebles	1,181,961.31
15500	Apoyo a la Capacitación de los Servidores Públicos	2,463,946.46	35100	Conservación y Mantenimiento Menor de Inmuebles	2,463,946.46
15500	Apoyo a la Capacitación de los Servidores Públicos	796775	35700	Instalación , Reparación y Mtto. De Maquinaria, Otros Equipos y Herra	796,775.75
15500	Apoyo a la Capacitación de los Servidores Públicos	2,361,775.57	35800	Servicios de Limpieza y Manejo de Desechos	2,361,775.57

MUNICIPIO DE DURANGO
DIRECCION MUNICIPAL DE ADMINISTRACION Y FINANZAS
ANÁLISIS DE TRANSFERENCIAS PRESUPUESTALES
EJERCICIO 2016

SE TRANSFIERE DE LA CUENTA		IMPORTE	A LA CUENTA		IMPORTE
21200	Materiales y Utiles de Impresión y Reproducción	2,121,283.57	35800	Servicios de Limpieza y Manejo de Desechos	2,121,283.57
21200	Materiales y Utiles de Impresión y Reproducción	244,897.38	37100	Pasajes Aereos	244,897.38
21200	Materiales y Utiles de Impresión y Reproducción	233,198.04	37600	Viaticos en el Extranjero	233,198.04
21200	Materiales y Utiles de Impresión y Reproducción	49,087.00	39200	Servicios Funerarios y de Cementarios	49,087.00
21200	Materiales y Utiles de Impresión y Reproducción	1,306,890.39	39500	Penas, Multas, Accesorios y Actualizaciones	1,306,890.39
21700	Material y Utiles de Enseñanza	43,482.00	39500	Penas, Multas, Accesorios y Actualizaciones	43,482.00
24600	Material Electrico y Electronico	2,877.61	39500	Penas, Multas, Accesorios y Actualizaciones	2,877.61
24600	Material Electrico y Electronico	602,086.39	39900	Otros Servicios Generales.	602,086.39
24900	Otros Materiales y Articulos de Construcción y Reparación	2,180,720.15	39900	Otros Servicios Generales.	2,180,720.15
25300	Medicinas y Productos Farmaceuticos	130,157.49	39900	Otros Servicios Generales.	130,157.49
25400	Materiales, Accesorios y suministros Medicos	13,903.82	39900	Otros Servicios Generales.	13,903.82
25900	Otros Productos Quimicos	440.33	39900	Otros Servicios Generales.	440.33
26100	Combustibles, Lubricantes y Aditivos	6,087,268.74	39900	Otros Servicios Generales.	6,087,268.74
26100	Combustibles, Lubricantes y Aditivos	774,549.81	63000	Acciones de Fomento	774,549.81
27100	Vestuario y Uniformes	792,087.92	63000	Acciones de Fomento	792,087.92
27300	Articulos Deportivos	13,000.00	63000	Acciones de Fomento	13,000.00
28200	Materiales de Seguridad Pública	194,251.06	63000	Acciones de Fomento	194,251.06
28300	Prendas de Proteccion de Seguridad Publica Nacional	320,386.80	63000	Acciones de Fomento	320,386.80
29200	Refacciones y Accesorios Menores de Edificios	7,823.80	63000	Acciones de Fomento	7,823.80
31100	Energía electrica	2,607,644.60	63000	Acciones de Fomento	2,607,644.60
31200	Gas	1,698,010.01	63000	Acciones de Fomento	1,698,010.01
31200	Gas	328,608.47	42100	Transferencias Otorgadas a Entidades Paraestatales	328,608.47
31300	Agua	1,286,106.60	42100	Transferencias Otorgadas a Entidades Paraestatales	1,286,106.60
31400	Telefonia Tradicional	466,895.42	42100	Transferencias Otorgadas a Entidades Paraestatales	466,895.42
31500	Telefonia Celular	1,398,636.42	42100	Transferencias Otorgadas a Entidades Paraestatales	1,398,636.42
31800	Servicios Postales y Telegraficos	2,497.63	42100	Transferencias Otorgadas a Entidades Paraestatales	2,497.63
32300	Arrendamiento de Mobiliario y Equipo de Administración, Educacional y	843,576.30	42100	Transferencias Otorgadas a Entidades Paraestatales	843,576.30
32300	Arrendamiento de Mobiliario y Equipo de Administración, Educacional y	4,601,087.70	43900	Otros subsidios	4,601,087.70
32500	Arrendamiento de Equipo de Transporte	1,332,525.68	43490	Otros Subsidios	1,332,525.68
32600	Arrendamiento de Maquinaria, Otros Equipos y Herramientas	2,716,025.52	43490	Otros Subsidios	2,716,025.52
32900	Otros Arrendamientos	2,564,902.69	43490	Otros Subsidios	2,564,902.69
33400	Servicios de Capacitación	2,131,500.00	43490	Otros Subsidios	2,131,500.00
33600	Servicio de Apoyo Administrativo, Traduccion, Fotocopiado e Impresión	2,424,611.00	43490	Otros Subsidios	2,424,611.00
34100	Servicios Financieros y Bancarios	228,984.62	43490	Otros Subsidios	228,984.62
34500	Seguros de Bienes Patrimoniales	380,977.17	43490	Otros Subsidios	380,977.17
34700	Fletes y Maniobras	569,258.81	43490	Otros Subsidios	569,258.81
35200	Inst. Reparación y Mtto. De Mob. Y Eq. de Administración	24,406.13	43490	Otros Subsidios	24,406.13
35300	Reparación y Mantenimiento de Equipo de Computo	35,047.89	43490	Otros Subsidios	35,047.89
35500	Reparación y Mantenimiento de Equipo de Transporte	2,778,252.45	43490	Otros Subsidios	2,778,252.45
36100	Difusión por radio, televisión y otros medios de mensajes sobre progra	737,126.59	43490	Otros Subsidios	737,126.59

MUNICIPIO DE DURANGO
DIRECCION MUNICIPAL DE ADMINISTRACION Y FINANZAS
ANÁLISIS DE TRANSFERENCIAS PRESUPUESTALES
EJERCICIO 2016

SE TRANSFIERE DE LA CUENTA		IMPORTE	A LA CUENTA		IMPORTE
37200	Pasajes Terrestres	201,127.87	43490	Otros Subsidios	201,127.87
37500	Viaticos en el Pais	64,850.10	43490	Otros Subsidios	64,850.10
38200	Gastos de Orden Social y Cultural	1,374,442.65	43490	Otros Subsidios	1,374,442.65
38500	Gastos de Representación	12,595.75	43490	Otros Subsidios	12,595.75
39200	Impuestos y Derechos	3,378,797.50	43490	Otros Subsidios	3,378,797.50
39600	Otros Gastos por Responsabilidades	1,767,553.33	43490	Otros Subsidios	1,767,553.33
50000	Bienes Muebles, Inmuebles e Intangibles	738,290.36	43490	Otros Subsidios	738,290.36
60000	Inversión Pública	16,590,250.45	43490	Otros Subsidios	16,590,250.45
60000	Inversión Pública	242,384,301.53	44100	Ayudas Sociales a Personas	8,454,315.64
13400	Compensaciones	483,154.12	44800	Ayudas por Desastres Naturales y Otros Siniestros	10,487,278.69
44300	Ayudas Sociales a Instituciones de Enseñanza	927,518.00	92100	Intereses de la Deuda Interna con Instituciones de Credito	424,338.26
44500	Ayudas Sociales a Instituciones sin Fines de Lucro	3,565,978.25			
45200	Jubilaciones	233,686.29			
91100	Amortización de la Deuda Pública	53,045,409.13			
TOTAL:		**441,493,736.41**	TOTAL:		**160,219,621.68**

DIRECTOR MUNICIPAL DE ADMINISTRACIÓN Y FINANZAS
L.A.E. FRANCISCO BUENO AYUP

MUNICIPIO DE DURANGO
DIRECCION MUNICIPAL DE ADMINISTRACION Y FINANZAS
ANÁLISIS DE TRANSFERENCIAS PRESUPUESTALES
EJERCICIO 2016

SE TRANSFIERE DE LA CUENTA		IMPORTE	A LA CUENTA		IMPORTE
37200	Pasajes Terrestres	201,127.87	43490	Otros Subsidios	201,127.87
37500	Viáticos en el País	64,850.10	43490	Otros Subsidios	64,850.10
38200	Gastos de Orden Social y Cultural	1,374,442.65	43490	Otros Subsidios	1,374,442.65
38500	Gastos de Representación	12,595.75	43490	Otros Subsidios	12,595.75
39200	Impuestos y Derechos	3,378,797.50	43490	Otros Subsidios	3,378,797.50
39600	Otros Gastos por Responsabilidades	1,767,553.33	43490	Otros Subsidios	1,767,553.33
50000	Bienes Muebles, Inmuebles e Intangibles	738,290.36	43490	Otros Subsidios	738,290.36
60000	Inversión Pública	16,590,250.45	43490	Otros Subsidios	16,590,250.45
60000	Inversión Pública	242,384,301.53	44100	Ayudas Sociales a Personas	8,454,315.64
13400	Compensaciones	483,154.12	44800	Ayudas por Desastres Naturales y Otros Siniestros	10,487,278.69
44300	Ayudas Sociales a Instituciones de Enseñanza	927,518.00	92100	Intereses de la Deuda Interna con Instituciones de Credito	424,338.26
44500	Ayudas Sociales a Instituciones sin Fines de Lucro	3,565,978.25			
45200	Jubilaciones	233,666.29			
91100	Amortización de la Deuda Pública	53,045,409.13			
TOTAL:		441,493,736.41	TOTAL:		160,219,621.68

DIRECTOR MUNICIPAL DE ADMINISTRACIÓN Y FINANZAS
L.A.E. FRANCISCO BUENO AYUP

MUNICIPIO DE DURANGO
DIRECCION MUNICIPAL DE ADMINISTRACION Y FINANZAS
TRANSFERENCIAS AL PRESUPUESTO DE EGRESOS PARA EL EJERCICIO 2016

Durango

GOBIERNO CIUDADANO DURANGO

CTA	CONCEPTO	PRESUPUESTO AUTORIZADO	INCREMENTOS	DISMINUCIONES	PRESUPUESTO MODIFICADO

EGRESOS

11000	**REMUNERACIONES AL PERSONAL DE CARÁCTER PERMANENTE**	**320,904,951.90**	**30,218,724.42**	**1,423,343.96**	**349,700,232.36**
11100	Dietas	6,600,573.22	0.00	1,423,343.96	7,177,229.26
11300	Sueldo Base al Personal Permanente	312,304,278.68	30,218,724.42	0.00	342,523,003.10
12000	**REMUNERACIONES AL PERSONAL DE CARACTER TRANSITORIO**	**50,483,236.62**	**0.00**	**28,159,529.85**	**22,323,706.77**
12100	Honorarios y Asimilables a Salarios	3,933,055.97	0.00	3,473,133.99	459,921.98
12200	Sueldo Base al Personal Eventual	46,890,250.25	0.00	24,359,831.46	21,530,418.79
12300	Retribuciones por Servicios de Carácter social	659,930.40	0.00	326,564.40	333,366.00
13000	**REMUNERACIONES ADICIONALES Y ESPECIALES**	**172,704,606.61**	**1,222,901.49**	**9,968,348.34**	**163,959,159.76**
13200	Prima Vacacional, Dominical y Gratificación de Fin de Año	68,883,590.09	0.00	1,639,977.76	67,243,612.33
13300	Horas Extraordinarias	11,911,440.94	1,222,901.49	0.00	13,134,342.43
13400	Compensaciones	91,856,435.38	0.00	8,275,230.38	83,581,205.00
13700	Honorarios Especiales	53,140.20	0.00	53,140.20	0.00
14000	**SEGURIDAD SOCIAL**	**114,329,279.76**	**1,307,795.55**	**24,954,150.90**	**90,682,924.40**
14100	Aportaciones de Seguridad Social	79,205,336.57	0.00	22,448,379.89	56,756,956.68
14300	Aportaciones al Sistema para el Retiro	27,880,071.05	1,307,795.55	0.00	29,187,866.60
14400	Aportaciones para Seguros	7,243,872.13	0.00	2,505,771.01	4,738,101.12
15000	**OTRAS PRESTACIONES SOCIALES Y ECONOMICAS**	**111,264,948.18**	**18,838,317.60**	**8,428,488.15**	**121,674,777.63**
15200	Indemnizaciones	9,000,000.00	10,632,690.15	0.00	19,632,690.15
15400	Prestaciones Contractuales	58,478,066.79	0.00	2,805,990.37	55,672,076.42
15500	Apoyo a la Capacitación de los Servidores Públicos	6,151,857.50	0.00	5,622,497.78	529,359.72
15600	Otras Prestaciones Sociales y Económicas	37,635,023.89	8,205,627.45	0.00	45,840,651.34
10000	**SERVICIOS PERSONALES**	**769,686,923.06**	**51,587,739.06**	**72,933,861.20**	**748,340,800.92**

21000	**MATERIALES DE ADMINISTRACIÓN Y EMISIÓN DE DOCUMENTOS**	**18,132,473.28**	**1,030,046.90**	**3,998,838.38**	**15,163,681.80**
21100	Materiales, Utiles y Equipos Menores de Oficina	2,482,706.28	318,667.45	0.00	2,801,373.73
21200	Materiales y Utiles de Impresión y Reproducción	12,109,889.00	0.00	3,955,356.38	8,154,532.62
21400	Materiales , Utiles y Equipos Menores de Tecnología de Información y Com.	2,194,543.00	615,723.92	0.00	2,810,266.92
21600	Material de Limpieza	1,264,785.00	95,655.53	0.00	1,360,440.53
21700	Material y Utiles de Enseñanza	80,550.00	0.00	43,482.00	37,068.00
22000	**ALIMENTOS Y UTENCILIOS**	**9,630,499.50**	**1,533,564.75**	**0.00**	**11,164,064.25**
22100	Productos Alimenticios para Personas	4,731,008.00	1,347,812.07	0.00	6,078,820.07
22200	Productos Alimenticios para Animales	4,897,991.50	158,636.17	0.00	5,056,627.67
22300	Utensilios para el Servicio de Comedor	1,500.00	27,116.51	0.00	28,616.51
24000	**MATERIALES Y ARTICULOS DE CONSTRUCCIÓN Y REPARACIÓN**	**9,415,974.55**	**8,978,820.42**	**2,785,684.15**	**15,609,110.82**
24100	Productos Minerales No Metalicos	2,594,284.15	8,354,101.22	0.00	10,948,385.37
24200	Cemento y Productos de Concreto	6,890.40	239,903.83	0.00	246,794.23
24600	Madera y Productos de Madera	264,000.00	384,815.37	0.00	648,815.37
24600	Material Electrico y Electronico	4,000,000.00	0.00	604,964.00	3,395,036.00
24900	Otros Materiales y Articulos de Construcción y Reparación	2,550,800.00	0.00	2,180,720.15	370,079.85
25000	**PRODUCTOS QUIMICOS, FARMACEUTICOS Y DE LABORATORIO**	**4,782,000.00**	**47,466.42**	**144,501.64**	**4,684,964.78**
25200	Fertilizantes, Pesticidas y Otros Agroquímicos	61,000.00	47,466.42	0.00	108,466.42
25300	Medicinas y Productos Farmaceuticos	4,307,000.00	0.00	130,157.49	4,176,842.51
25400	Materiales, Accesorios y suministros Medicos	30,000.00	0.00	13,903.82	16,096.18
25500	Materiales y Accesorios de Laboratorio	0.00	0.00	0.00	0.00
25900	Otros Productos Quimicos	384,000.00	0.00	440.33	383,559.67
26000	**COMBUSTIBLES, LUBRICANTES Y ADITIVOS**	**56,572,300.00**	**0.00**	**6,861,818.55**	**49,710,481.45**
26100	Combustibles, Lubricantes y Aditivos	56,572,300.00	0.00	6,861,818.55	49,710,481.45
27000	**VESTUARIO, BLANCOS, PRENDAS DE PROTECCIÓN Y ARTICULOS DEPORTIV**	**7,333,592.74**	**397,700.29**	**805,087.92**	**6,926,205.11**
27100	Vestuario y Uniformes	7,113,592.74	0.00	792,087.92	6,321,504.82
27200	Prendas de Seguridad y Protección Personal	207,000.00	379,140.29	0.00	586,140.29
27300	Artículos Deportivos	13,000.00	0.00	13,000.00	0.00
27400	Productos Textiles	0.00	0.00	0.00	0.00
27500	Blancos y Otros Productos Textiles	0.00	18,560.00	0.00	18,560.00
28000	**MATERIALES Y SUMINISTROS DE SEGURIDAD**	**5,435,000.00**	**0.00**	**514,637.86**	**4,920,362.14**
28200	Materiales de Seguridad Pública	425,000.00	0.00	194,251.06	230,748.94
28300	Prendas de Proteccion de Seguridad Publica Nacional	5,010,000.00	0.00	320,386.80	4,689,613.20
29000	**HERRAMIENTAS, REFACCIONES Y ACCESORIOS MENORES**	**231,400.00**	**230,877.17**	**7,823.80**	**454,453.37**
29100	Herramientas Menores	187,750.00	163,969.17	0.00	351,719.17
29200	Refacciones y Accesorios Menores de Edificios	38,650.00	0.00	7,823.80	30,826.20
29300	Refacciones y Accesorios Menores de Mobiliario y Equipo	0.00	21,930.92	0.00	21,930.92
29400	Refacciones y Accesorios Menores de Equipo de Computo y Tecnologias de la Infor	0.00	22,780.23	0.00	22,780.23
29600	Refacciones y Accesorios Menores de Equipo de Transporte	5,000.00	18,194.85	0.00	23,194.85
29800	Refacciones y Accesorios Menores de Maquinaria y Otros Equipos	0.00	4,002.00	0.00	4,002.00

MUNICIPIO DE DURANGO
DIRECCION MUNICIPAL DE ADMINISTRACION Y FINANZAS
TRANSFERENCIAS AL PRESUPUESTO DE EGRESOS PARA EL EJERCICIO 2016

CTA	CONCEPTO	PRESUPUESTO AUTORIZADO	INCREMENTOS	DISMINUCIONES	PRESUPUESTO MODIFICADO
	EGRESOS				
20000	**MATERIALES Y SUMINISTROS**	**111,533,240.07**	**12,218,475.95**	**15,118,392.30**	**108,633,323.72**
31000	**SERVICIOS BASICOS**	**122,065,882.60**	**134,849.90**	**7,788,399.15**	**114,412,333.35**
31100	Energia electrica	107,661,376.60	0.00	2,607,644.60	105,053,732.00
31200	Gas	4,128,300.00	0.00	2,026,618.48	2,101,681.52
31300	Agua	4,295,150.00	0.00	1,286,106.60	3,009,043.40
31400	Telefonia Tradicional	2,676,878.00	0.00	466,895.42	2,209,982.58
31500	Telefonia Celular	2,208,378.00	0.00	1,398,636.42	809,741.58
31700	Servicios de Acceso de Internet, Redes y Procesamiento de Información	985,000.00	134,849.90	0.00	1,119,849.90
31800	Servicios Postales y Telegraficos	110,800.00	0.00	2,497.63	108,302.37
32000	**SERVICIOS DE ARRENDAMIENTO**	**69,142,716.28**	**248,245.68**	**12,058,117.69**	**57,332,845.07**
32200	Arrendamiento de Edificios	5,526,986.28	248,245.68	0.00	5,775,232.96
32300	Arrendamiento de Mobiliario y Equipo de Administración, Educacional y Recreativo	24,100,000.00	0.00	5,444,664.00	18,655,336.00
32500	Arrendamiento de Equipo de Transporte	9,223,800.00	0.00	1,332,525.68	7,891,274.32
32600	Arrendamiento de Maquinaria, Otros Equipos y Herramientas	22,151,530.00	0.00	2,716,025.52	19,435,504.48
32900	Otros Arrendamientos	8,140,400.00	0.00	2,564,902.69	5,575,497.31
33000	**SERVICIOS PROFESIONALES, CIENTIFICOS Y TECNICOS Y OTROS SERVICIO**	**33,987,529.43**	**1,456,936.40**	**4,556,111.00**	**30,888,354.83**
33300	Servicios de Consultoría Administrativa, Procesos, Técnica y en Tecnologías de la In	22,167,063.43	1,317,818.58	0.00	23,484,882.01
33400	Servicios de Capacitación	7,840,855.00	0.00	2,131,500.00	5,709,355.00
33600	Servicio de Apoyo Administrativo, Traduccion, Fotocopiado e Impresión	2,424,611.00	0.00	2,424,611.00	0.00
33900	Servicios Profesionales Científicos y Tecnicos Integrales	1,555,000.00	139,117.82	0.00	1,694,117.82
34000	**SERVICIOS FINANCIEROS, BANCARIOS Y COMERCIALES**	**8,325,211.10**	**0.00**	**1,179,220.60**	**7,145,990.50**
34100	Servicios Financieros y Bancarios	3,195,000.00	0.00	228,984.62	2,966,015.38
34500	Seguros de Bienes Patrimoniales	4,501,211.10	0.00	380,977.17	4,120,233.93
34700	Fletes y Maniobras	629,000.00	0.00	569,258.81	59,741.19
35000	**SERVICIOS DE INSTALACIÓN, REPARACIÓN Y MANTENIMIENTO**	**94,234,768.00**	**6,925,742.66**	**2,837,706.47**	**100,322,804.19**
35100	Conservación y Mantenimiento Menor de Inmuebles	10,312,983.00	3,645,907.77	0.00	13,958,890.77
35200	Inst. Reparación y Mtto. De Mob. Y Eq. de Administración	60,200.00	0.00	24,406.13	35,793.87
35300	Reparación y Mantenimiento de Equipo de Computo	279,750.00	0.00	35,047.89	244,702.11
35500	Reparación y Mantenimiento de Equipo de Transporte	16,129,960.00	0.00	2,778,252.45	13,351,707.55
35700	Instalación , Reparación y Mtto. De Maquinaria, Otros Eqipos y Herramientas	5,157,130.00	796,775.75	0.00	5,953,905.75
35800	Servicios de Limpieza y Manejo de Desechos	62,294,745.00	4,483,059.14	0.00	66,777,804.14
36000	**SERVICIOS DE COMUNICACIÓN SOCIAL Y PUBLICIDAD**	**32,537,984.00**	**0.00**	**737,126.59**	**31,800,857.41**
36100	Difusión por radio, televisión y otros medios de mensajes sobre programas y activida	32,537,984.00	0.00	737,126.59	31,800,857.41
37000	**SERVICIOS DE TRASLADO Y VIATICOS**	**2,671,630.00**	**475,095.42**	**265,977.97**	**2,883,947.45**
37100	Pasajes Aereos	1,386,890.00	244,897.38	0.00	1,631,787.38
37200	Pasajes Terrestres	405,340.00	0.00	201,127.87	204,212.13
37500	Viaticos en el País	858,600.00	0.00	64,850.10	793,749.90
37600	viaticos en el Extranjero	21,000.00	233,198.04	0.00	254,198.04
38000	**SERVICIOS OFICIALES**	**34,584,158.99**	**0.00**	**1,387,038.40**	**33,197,120.59**
38200	Gastos de Orden Social y Cultural	31,879,958.99	0.00	1,374,442.65	30,505,516.34
38500	Gastos de Representación	2,704,200.00	0.00	12,595.75	2,691,604.25
39000	**OTROS SERVICIOS GENERALES**	**22,671,872.49**	**10,416,913.92**	**5,146,350.83**	**27,942,435.58**
39200	Servicios Funerarios y de Cementerios	20,000.00	49,087.00	0.00	69,087.00
39200	Impuestos y Derechos	6,657,982.70	0.00	3,378,797.50	3,279,185.20
39500	Penas, Multas, Accesorios y Actualizaciones	10,000.00	1,353,250.00	0.00	1,363,250.00
39600	Otros Gastos por Responsabilidades	3,340,832.00	0.00	1,767,553.33	1,573,278.67
39900	Otros Servicios Generales.	12,643,057.79	9,014,576.92	0.00	21,657,634.71
30000	**SERVICIOS GENERALES**	**420,221,952.89**	**21,660,784.98**	**35,958,048.90**	**405,926,688.97**
50000	**BIENES MUEBLES, INMUEBLES E INTANGIBLES**	**11,364,014.00**	**0.00**	**738,290.36**	**10,625,723.64**
50000	Bienes Muebles, Inmuebles e Intangibles	11,364,014.00	0.00	738,290.36	10,625,723.64
50000	**BIENES MUEBLES, INMUEBLES E INTANGIBLES**	**11,364,014.00**	**0.00**	**738,290.36**	**10,625,723.64**
60000	**INVERSION PUBLICA**	**400,577,081.51**	**0.00**	**258,974,551.98**	**141,602,529.53**
60000	Inversión Pública	400,577,081.51	0.00	258,974,551.98	141,602,529.53
63000	**PROYECTOS PRODUCTIVOS Y ACCIONES DE FOMENTO**	**0.00**	**6,407,754.00**	**0.00**	**6,407,754.00**
63000	Acciones de Fomento	0.00	6,407,754.00	0.00	6,407,754.00
60000	**INVERSION PUBLICA**	**400,577,081.51**	**6,407,754.00**	**258,974,551.98**	**148,010,283.53**
42000	**TRANSFERENCIAS OTORGADAS A ENTIDADES PARAESTATALES**	**87,547,573.17**	**4,326,320.84**	**0.00**	**91,873,894.01**
42100	Transferencias Otorgadas a Entidades Paraestatales	87,547,573.17	4,326,320.84	0.00	91,873,894.01
43000	**SUBSIDIOS Y SUBVENCIONES**	**159,436,822.60**	**44,652,614.26**	**0.00**	**204,089,436.86**
43100	Subsidio a la Produccion	0.00	0.00	0.00	0.00

MUNICIPIO DE DURANGO
DIRECCION MUNICIPAL DE ADMINISTRACION Y FINANZAS
TRANSFERENCIAS AL PRESUPUESTO DE EGRESOS PARA EL EJERCICIO 2016

CTA	CONCEPTO	PRESUPUESTO AUTORIZADO	INCREMENTOS	DISMINUCIONES	PRESUPUESTO MODIFICADO
	EGRESOS				
43900	Otros subsidios	159,436,822.60	44,652,614.26	0.00	204,089,436.86
44000	AYUDAS SOCIALES	52,135,718.20	18,941,594.33	4,493,496.25	66,583,816.28
44100	Ayudas Sociales a Personas	12,646,450.60	8,454,315.64	0.00	21,100,766.24
44300	Ayudas Sociales a Instituciones de Enseñanza	1,294,518.00	0.00	927,518.00	367,000.00
44500	Ayudas Sociales a Instituciones sin Fines de Lucro	7,750,478.25	0.00	3,565,978.25	4,184,500.00
44800	Ayudas por Desastres Naturales y Otros Siniestros	30,444,271.35	10,487,278.69	0.00	40,931,550.04
45000	PENSIONES Y JUBILACIONES	1,100,000.00	0.00	233,686.29	866,313.71
45200	Jubilaciones	1,100,000.00	0.00	233,686.29	866,313.71
40000	TRANSFERENCIAS, ASIGNACIONES, SUBSIDIOS Y OTRAS AYUDAS	300,220,113.97	67,920,529.43	4,727,182.54	363,413,460.86
91000	AMORTIZACIÓN DE LA DEUDA PÚBLICA	95,253,340.03	0.00	53,045,409.13	42,207,930.90
91100	Amortización de la Deuda Pública	95,253,340.03	0.00	53,045,409.13	42,207,930.90
92000	INTERESES DE LA DEUDA PUBLICA	30,894,888.20	424,338.26	0.00	31,319,226.46
92100	Intereses de la Deuda Interna con Instituciones de Credito	30,894,888.20	424,338.26	0.00	31,319,226.46
93000	COMISIONES DE LA DEUDA PÚBLICA	0.00	0.00	0.00	0.00
93100	Comisiones de la Deuda Pública Interna	0.00	0.00	0.00	0.00
90000	INTERESES COMISIONES Y OTROS GASTOS DE LA DEUDA PUBLICA	126,148,228.23	424,338.26	53,045,409.13	73,527,157.36
	SUMA TOTAL DE EGRESOS	2,139,751,553.73	160,219,621.68	441,493,735.41	1,858,477,439.00

GOBIERNO CIUDADANO DE DURANGO

9

ANÁLISIS DE EXISTENCIAS FINALES

Gobierno Municipal de Durango

MUNICIPIO DE DURANGO
DIRECCIÓN MUNICIPAL DE ADMINISTRACIÓN Y FINANZAS
ANALISIS DE AHORRO/ DESAHORRO FINAL A DICIEMBRE DE 2016

	TESORERIA	FORT. R33	FORTASEG 2015	FORTASEG 2016	2014 INFR. R33	2015 INFR. R33	2016 INFR. R33	CONSOLIDADO
RESULTADO DEL EJERCICIO AHORRO/DESAHORRO INICIAL	127,929,159.23	1,030.30	-402.15	11,025,035.88	769.63	-3,588,786.64	6,007,564.30	141,374,370.55
ACTIVO CIRCULANTE								
EFECTIVO Y EQUIVALENTE DE EFECTIVO	103,256,971.32	128,367.26	0.00	229,879.09	-2,655.23	0.00	5,539,261.55	109,151,823.99
Efectivo	0.00	0.00	0.00	0.00	0.00	0.00	0.00	0.00
Bancos Tesorería	99,486,160.54	128,367.26	0.00	229,879.09	-2,655.23	0.00	5,539,261.55	105,381,013.21
Depósitos en Fondos de Terceros	3,770,810.78	0.00	0.00	0.00	0.00	0.00	0.00	3,770,810.78
EFECTIVO O EQUIVALENTE DE EFECTIVO A RECIBIR	12,394,598.70	0.00	0.00	0.00	0.00	0.00	0.00	12,394,598.70
Inversiones Financieras	0.00	0.00	0.00	0.00	0.00	0.00	0.00	0.00
Cuentas por Cobrar	0.00	0.00	0.00	0.00	0.00	0.00	0.00	0.00
Deudores Diversos	9,650,222.76	0.00	0.00	0.00	0.00	0.00	0.00	9,650,222.76
Prestamos Otorgados	2,744,375.94	0.00	0.00	0.00	0.00	0.00	0.00	2,744,375.94
Otros Deudores Diversos	0.00	0.00	0.00	0.00	0.00	0.00	0.00	0.00
BIENES O SERVICIOS A RECIBIR	0.00	0.00	0.00	0.00	0.00	0.00	0.00	0.00
Anticipos a Corto Plazo	0.00	0.00	0.00	0.00	0.00	0.00	0.00	0.00
Otros Derechos a Recibir Bienes o Servicios	0.00	0.00	0.00	0.00	0.00	0.00	0.00	0.00
ALMACENES	23,100.31	0.00	0.00	0.00	0.00	0.00	0.00	23,100.31
Almacenes de Materiales y Suministros de Consumo	23,100.31	0.00	0.00	0.00	0.00	0.00	0.00	23,100.31
ACTIVO NO CIRCULANTE								
BIENES MUEBLES, INMUEBLES E INFRAESTRUCTURA Y CONSTRUCCIONES EN PROCESO	948,889,977.24	0.00	8,900,852.60	10,902,589.31	0.00	121,196.25	181,209.40	968,995,824.80
Mobiliario y Equipo de Administración	13,614,869.59	0.00	0.00	97,056.56	0.00	109,310.28	181,209.40	14,002,445.83
Mobiliario y Equipo Educacional y Recreativo	697,579.36	0.00	0.00	70,384.13	0.00	11,885.97	0.00	779,849.46
Equipo e Instrumental Medico y de Laboratorio	416,281.64	0.00	0.00	0.00	0.00	0.00	0.00	416,281.64
Equipo de Transporte	17,232,023.13	0.00	7,322,400.00	7,677,884.02	0.00	0.00	0.00	32,232,307.15
Equipo de Defensa y Seguridad	1,582,501.02	0.00	0.00	0.00	0.00	0.00	0.00	1,582,501.02
Maquinaria y Otros Equipos y Herramientas	28,135,800.87	0.00	1,578,452.60	3,057,264.60	0.00	0.00	0.00	32,771,518.07
Activos Biológicos	546,658.35	0.00	0.00	0.00	0.00	0.00	0.00	546,658.35
Bienes Inmuebles	744,695,112.22	0.00	0.00	0.00	0.00	0.00	0.00	744,695,112.22
Infraestructura	138,582,248.68	0.00	0.00	0.00	0.00	0.00	0.00	138,582,248.68
Activos Intangibles	3,385,902.38	0.00	0.00	0.00	0.00	0.00	0.00	3,385,902.38
CINSTRUCCIONES EN PROCESO	10,894,270.40	0.00	0.00	0.00	0.00	0.00	289,367.94	11,183,638.34
Construcciones en Proceso en Bienes de Dominio Público	10,894,270.40	0.00	0.00	0.00	0.00	0.00	289,367.94	11,183,638.34
Construcciones en Proceso en bienes Propios	0.00	0.00	0.00	0.00	0.00	0.00	0.00	0.00
Acciones de Fomento e Infraestructura	0.00	0.00	0.00	0.00	0.00	0.00	0.00	0.00
PASIVO CIRCULANTE								
CUENTAS POR PAGAR A CORTO PLAZO	41,486,713.37	-2,388.89	0.00	107,432.52	110,995.38	0.00	2,274.59	41,705,026.97
Servicios Personales	20,075.60	0.00	0.00	0.00	0.00	0.00	0.00	20,075.60
Proveedores y Otras Deudas por Pagar	17,633,335.93	-2.00	0.00	0.00	0.00	0.00	0.00	17,633,333.93
Otras Deudas Por Pagar	11,016,594.62	-2,386.89	0.00	107,432.52	0.00	0.00	0.00	11,121,640.25
Contratistas por Obras Públicas	1,869,300.56	0.00	0.00	0.00	0.00	0.00	0.00	1,869,300.56
Transferencias Otorgadas	0.00	0.00	0.00	0.00	0.00	0.00	0.00	0.00
Retenciones y contribuciones por Pagar a Corto Plazo	10,947,405.66	0.00	0.00	0.00	110,995.38	0.00	2,274.59	11,060,676.63
OTRAS CUENTAS POR PAGAR A CORTO PLAZO	0.00	0.00	0.00	0.00	0.00	0.00	0.00	0.00
PORCIÓN A CORTO PLAZO DE LA DEUDA A LARGO PLAZO	0.00	0.00	0.00	0.00	0.00	0.00	0.00	0.00
Deuda Pública Interna	0.00	0.00	0.00	0.00	0.00	0.00	0.00	0.00
PASIVO FIJO								
CUENTAS POR PAGAR A LARGO PLAZO	0.00	0.00	0.00	0.00	0.00	0.00	0.00	0.00
PROVEEDORES	0.00	0.00	0.00	0.00	0.00	0.00	0.00	0.00
CONTRATISTAS POR OBRAS PÚBLICAS	0.00	0.00	0.00	0.00	0.00	0.00	0.00	0.00
DEUDA PÚBLICA A LARGO PLAZO	499,239,094.27	0.00	0.00	0.00	0.00	0.00	0.00	499,239,094.27
DEUDA PÚBLICA INTERNA	499,239,094.27	0.00	0.00	0.00	0.00	0.00	0.00	499,239,094.27

MUNICIPIO DE DURANGO
DIRECCIÓN MUNICIPAL DE ADMINISTRACIÓN Y FINANZAS
ANALISIS DE AHORRO/ DESAHORRO FINAL A DICIEMBRE DE 2016

	TESORERIA	FORT. R33	FORTASEG 2015	FORTASEG 2016	2014 INFR. R33	2015 INFR. R33	2016 INFR. R33	CONSOLIDADO
OTROS PASIVOS A LARGO PLAZO	0.00	0.00	0.00	0.00	0.00	0.00	0.00	0.00
HACIENDA PÚBLICA / PATRIMONIO								
HACIENDA PÚBLICA PATRIMONIO CONTRIBUIDO	202,728,537.91	0.00	0.00	0.00	0.00	0.00	0.00	202,728,537.91
DONACION DE CAPITAL	202,728,537.91	0.00	0.00	0.00	0.00	0.00	0.00	202,728,537.91
ACTUALIZACIONES DE LA HACIENDA PÚBLICA / PATRIMONIO	0.00	0.00	0.00	0.00	0.00	0.00	0.00	0.00
HACIENDA PÚBLICA / PATRIMONIO GENERADO	204,075,413.19	129,725.85	8,901,254.75	0.00	-114,420.24	3,709,982.89	0.00	216,701,956.44
PATRIMONIO ACUMULADO	204,075,413.19	129,725.85	8,901,254.75	0.00	-114,420.24	3,709,982.89	0.00	216,701,956.44
INGRESOS Y OTROS BENEFICIOS	1,505,564,307.73	320,297,349.63	0.00	25,573,594.80	43.93	2,160.74	80,380,239.95	1,931,817,696.78
GASTOS Y OTRAS PERDIDAS	1,433,576,415.67	317,331,460.27	0.00	20,032,402.17	0.00	5,543,255.78	61,954,456.15	1,838,437,990.04
RESULTADO DEL EJERCICIO AHORRO/DESAHORRO	71,963,415.50	2,990,365.92	0.00	5,541,192.63	43.93	-5,541,095.04	18,425,783.80	93,379,706.74
ACTIVO CIRCULANTE								
EFECTIVO Y EQUIVALENTE DE EFECTIVO	159,994,688.44	4,898,582.66	0.00	486,041.36	0.83	2.39	12,614,615.20	177,994,030.88
Efectivo	0.00	0.00	0.00	0.00	0.00	0.00	0.00	0.00
Bancos Tesorería	151,812,615.31	4,898,582.66	0.00	486,041.36	0.83	2.39	12,614,615.20	169,811,957.75
Depósitos en Fondos de Terceros	8,182,073.13	0.00	0.00	0.00	0.00	0.00	0.00	8,182,073.13
EFECTIVO O EQUIVALENTE DE EFECTIVO A RECIBIR	5,206,709.16	0.00	0.00	400,607.10	0.00	0.00	0.00	5,607,316.26
Inversiones Financieras.	0.00	0.00	0.00	0.00	0.00	0.00	0.00	0.00
Cuentas por Cobrar	0.00	0.00	0.00	0.00	0.00	0.00	0.00	0.00
Deudores Diversos	2,541,178.10	0.00	0.00	400,607.10	0.00	0.00	0.00	2,941,785.20
Prestamos Otorgados	2,665,531.06	0.00	0.00	0.00	0.00	0.00	0.00	2,665,531.06
Otros Deudores Diversos	0.00	0.00	0.00	0.00	0.00	0.00	0.00	0.00
BIENES O SERVICIOS A RECIBIR	0.00	0.00	0.00	0.00	0.00	0.00	0.00	0.00
Anticipos a Corto Plazo	0.00	0.00	0.00	0.00	0.00	0.00	0.00	0.00
Otros Derechos a Recibir Bienes o Servicios	0.00	0.00	0.00	0.00	0.00	0.00	0.00	0.00
ALMACENES	23,100.31	0.00	0.00	0.00	0.00	0.00	0.00	23,100.31
Almacenes de Materiales y Suministros de Consumo	23,100.31	0.00	0.00	0.00	0.00	0.00	0.00	23,100.31
ACTIVO NO CIRCULANTE								
BIENES INMUEBLES, INMUEBLES E INFRAESTRUCTURA Y CONSTRUCCIONES EN PROCESO	2,141,446,888.01	722,100.00	19,803,441.91	4,664,065.90	121,196.25	181,209.40	35,136.40	2,166,974,037.87
Mobiliario y Equipo de Administración	11,759,527.80	0.00	97,056.56	577,580.00	109,310.28	181,209.40	0.00	12,724,784.04
Mobiliario y Equipo Educacional y Recreativo	541,393.92	0.00	70,384.13	1,499,749.50	11,885.97	0.00	35,136.40	2,158,549.92
Equipo e Instrumental Medico y de Laboratorio	361,582.15	0.00	0.00	0.00	0.00	0.00	0.00	361,582.15
Equipo de Transporte	3,959,191.72	722,100.00	15,000,284.02	1,812,000.00	0.00	0.00	0.00	21,493,575.74
Equipo de Defensa y Seguridad	1,283,768.23	0.00	0.00	0.00	0.00	0.00	0.00	1,283,768.23
Maquinaria y Otros Equipos y Herramientas	23,179,868.76	0.00	4,635,717.20	774,636.40	0.00	0.00	0.00	28,590,222.36
Activos Biológicos	549,808.36	0.00	0.00	0.00	0.00	0.00	0.00	549,808.36
Bienes Inmuebles	1,937,946,458.68	0.00	0.00	0.00	0.00	0.00	0.00	1,937,946,458.68
Infraestructura	159,737,340.35	0.00	0.00	0.00	0.00	0.00	0.00	159,737,340.35
Activos Intangibles	2,127,948.04	0.00	0.00	0.00	0.00	0.00	0.00	2,127,948.04
CINSTRUCCIONES EN PROCESO	2,248,622.91	0.00	0.00	0.00	0.00	0.00	5,983,618.29	8,232,241.20
Construcciones en Proceso en Bienes de Dominio Público	2,248,622.91	0.00	0.00	0.00	0.00	0.00	5,983,618.29	8,232,241.20
Construcciones en Proceso en bienes Propios	0.00	0.00	0.00	0.00	0.00	0.00	0.00	0.00
Acciones de Fomento	0.00	0.00	0.00	0.00	0.00	0.00	0.00	0.00
PASIVO CIRCULANTE								
CUENTAS POR PAGAR A CORTO PLAZO	48,232,951.76	2,536,225.39	0.00	9,521.73	110,995.36	2,287.92	207,586.09	51,099,568.27
Servicios Personales	2,168,949.63	0.00	0.00	0.00	0.00	0.00	0.00	2,168,949.63
Proveedores y Otras Deudas por Pagar	5,162,125.63	2,499,365.09	0.00	0.00	0.00	0.00	0.00	7,661,490.72
Otras Deudas por Pagar	14,229,322.57	36,860.30	0.00	9,521.73	0.00	0.00	0.00	14,275,704.60

MUNICIPIO DE DURANGO
DIRECCIÓN MUNICIPAL DE ADMINISTRACIÓN Y FINANZAS
ANALISIS DE AHORRO/ DESAHORRO FINAL A DICIEMBRE DE 2016

	TESORERIA	FORT. R33	FORTASEG 2015	FORTASEG 2016	2014 INFR. R33	2015 INFR. R33	2016 INFR. R33	CONSOLIDADO
Contratistas por Obras Públicas	6,224,937.24	0.00	0.00	0.00	0.00	0.00	178,418.91	6,403,356.15
Transferencias Otorgadas	0.00	0.00	0.00	0.00	0.00	0.00	0.00	0.00
Retenciones y contribuciones por Pagar a Corto Plazo	20,447,616.69	0.00	0.00	0.00	110,995.38	2,287.92	29,167.18	20,590,067.17
OTRAS CUENTAS POR PAGAR A CORTO PLAZO	0.00	0.00	0.00	0.00	0.00	0.00	0.00	0.00
PORCIÓN A CORTO PLAZO DE LA DEUDA A LARGO PLAZO	0.00	0.00	0.00	0.00	0.00	0.00	0.00	0.00
Deuda Pública Interna	0.00	0.00	0.00	0.00	0.00	0.00	0.00	0.00
PASIVO FIJO								
CUENTAS POR PAGAR A LARGO PLAZO	0.00	0.00	0.00	0.00	0.00	0.00	0.00	0.00
PROVEEDORES	0.00	0.00	0.00	0.00	0.00	0.00	0.00	0.00
CONTRATISTAS POR OBRAS PÚBLICAS	0.00	0.00	0.00	0.00	0.00	0.00	0.00	0.00
DEUDA PÚBLICA A LARGO PLAZO	453,832,616.18	0.00	0.00	0.00	0.00	0.00	0.00	453,832,616.18
DEUDA PÚBLICA INTERNA	453,832,616.18	0.00	0.00	0.00	0.00	0.00	0.00	453,832,616.18
OTROS PASIVOS A LARGO PLAZO	0.00	0.00	0.00	0.00	0.00	0.00	0.00	0.00
HACIENDA PÚBLICA / PATRIMONIO								
HACIENDA PÚBLICA PATRIMONIO CONTRIBUIDO	1,405,902,313.11	0.00	0.00	0.00	0.00	0.00	0.00	1,405,902,313.11
DONACION DE CAPITAL	1,405,902,313.11	0.00	0.00	0.00	0.00	0.00	0.00	1,405,902,313.11
ACTUALIZACIONES DE LA HACIENDA PÚBLICA / PATRIMONIO	0.00	0.00	0.00	0.00	0.00	0.00	0.00	0.00
HACIENDA PÚBLICA / PATRIMONIO GENERADO	328,988,712.30	94,191.35	19,803,441.91	0.00	10,157.77	5,720,018.91	0.00	354,616,522.24
PATRIMONIO ACUMULADO	328,988,712.30	94,191.35	19,803,441.91	0.00	10,157.77	5,720,018.91	0.00	354,616,522.24

GOBIERNO CIUDADANO DE DURANGO

10
NOTAS A LOS ESTADOS FINANCIEROS

Gobierno Municipal de Durango

MUNICIPIO DE DURANGO
DIRECCIÓN MUNICIPAL DE ADMINISTRACIÓN Y FINANZAS
NOTAS A LOS ESTADOS FINANCIEROS
CUENTA PÚBLICA 2016

I.- Notas de Desglose:

I.I.- Información Contable

1.- Notas al Estado de Situación Financiera

Activo

Efectivo y Equivalente.

a. El saldo mostrado en la cuenta de Bancos corresponde a la suma de los saldos de las cuentas bancarias registradas en la contabilidad, tanto de recursos municipales como de recursos federales.
b. El saldo que se presenta en la cuenta de Depósitos de Fondos de Terceros corresponden principalmente a los Depósitos en Garantía del importe que representa dos mensualidades del servicio de deuda del crédito contratado con BANORTE y de los depósitos por los arrendamientos contratados por el Municipio de Durango.

Efectivo o Equivalente de Efectivo a Recibir

El saldo de Deudores Diversos de $2, 941,785.20 se Integra principalmente conceptos como:

a. El saldo de $ 632,911.33 que se mantiene en el fideicomiso contratado por la Bancarización del Impuesto predial al 31 de Diciembre, de acuerdo con la retención de los impuestos bancarizados.
b. El saldo de cheques devueltos por $ 682,078.89
c. El saldo de Responsabilidades por $ 323,579.85 el cual obedece principalmente a la emisión de recibos de ingresos de contribuyentes foráneos
d. El saldo de Deudores Diversos Varios por $ 1,232,859.67
e. El Saldo de Subsidio al Empleo por $ 11,231,007.00
f. El Saldo de Programas Federales por $ 192.64

a. El saldo de Préstamos Otorgados $ 2, 665,531.08 integra con préstamos a corto plazo otorgados principalmente al Personal Sindicalizado del Municipio de Durango, de acuerdo con el Contrato Colectivo.

Almacenes

El saldo reflejado en la cuenta de Almacenes, obedece al registro de brocales sobrantes de una obra de alcantarillado por un importe de $ 23,100.31.

Activo no Circulante

El Estado de Situación Financiera muestra un saldo de Activo no Circulante de $ 2, 175, 206,279.07 integrado por:

a. $ 2,105,916,040.23 de Bienes Inmuebles, dentro de los que destaca la Cuenta de Infraestructura por $ 159,737,340.35, saldo correspondiente a la reclasificación de la Obra Pública al Activo en los ejercicios 2011, 2012 ,2013, 2014, 2015 y 2016.
b. $ 67,162,290.8 de Bienes Muebles y
c. $ 2, 127,948.04 de Activos Intangibles.

Pasivo

Cuentas por Pagar a Corto Plazo

I. El Saldo que se refleja en la Cuenta de Servicios Personales, corresponde a sueldos pagados el día 31 de Diciembre del año 2016 y reflejados en el banco el día 02 de enero del año 2017.

II. Dentro de la Cuenta de Proveedores y Otras Deudas por Pagar se refleja un saldo de $ 48,930,618.64, monto que está integrado por:

a. **El** Saldo la Cuenta de Deuda por Adquisición o Contratación de Bienes y Servicios a Corto Plazo (Proveedores) de $ 7,661,490.72 y
b. El Saldo de la Cuenta de Otras Deudas por Pagar a Corto Plazo (Acreedores Diversos) de $ 14,275,704.60

III. El Saldo de la Cuenta de Contratistas por Obra Pública por $ 6, 403,356.15, corresponde a los pasivos pendientes de los Proveedores de Obra Pública.

IV. El Saldo de la Cuenta de Retenciones y Contribuciones por Pagar a Corto Plazo por $ 20, 590,067.17 está Integrado por las retenciones y las contribuciones como: Seguro Social, Afores, Arrendamientos, Honorario, ISR, ICIC, DIVO y CMIC.

Deuda Pública a Largo Plazo

La Deuda Pública presenta un saldo de $ 453, 832,616.18 (Cuatrocientos Cincuenta y Tres Millones Ochocientos Treinta y Dos Mil Seiscientos Dieciséis Pesos 18/100 MN.), misma que se integra únicamente con la Deuda a Largo Plazo, de acuerdo con los créditos relacionados en el Estado de Deuda al 31 de Diciembre de 2016.

El Estado de Deuda Pública a Largo Plazo, refleja los saldos y movimientos de los Créditos Contratados a plazo mayor de un año y que así mismo rebasan el periodo de la Administración Municipal.

Hacienda Pública Patrimonio

Hacienda Pública, Patrimonio Contribuido

El Monto que se refleja en la Cuenta de Donaciones de Capital, por $ 1, 405, 902,313.11 corresponde Principalmente a los Activos registrados como resultado de los inventarios físicos o en su caso a algunos activos reclasificados de la Obra Pública.

Hacienda Pública, Patrimonio Generado

I. El monto que se presenta en la cuenta de Patrimonio acumulado, corresponde al saldo de la cuenta de resultados que acumula los ahorros o desahorros de cada ejercicio, hasta el ejercicio 2016.

II. El Resultado del Ejercicio comprendido del 1° de Enero al 31 de Diciembre de 2016 que asciende a la cantidad de $ 93,379,706.74, representa un Ahorro de Acuerdo con los Términos utilizados por los Lineamientos de la Ley General de Contabilidad Gubernamental para un Resultado de Ejercicio Positivo.

2.- Notas al Estado de Variación en la Hacienda Pública Patrimonio

El Estado de Variación en la Hacienda Pública, muestra las variaciones en los rubros de patrimonio contribuido o ganado del ente público y revela de forma general los movimientos de la Hacienda Pública/Patrimonio. Este se integra en el apartado de Estados Financieros

3.- Notas al Estado de Actividades

Ingresos de Gestión

Los Ingresos de Gestión están Integrados de la Siguiente Manera:

a. Impuestos por $ 415,498,232.01 destacando los Impuestos Sobre el Patrimonio por $ 269,255,067.02 mismos que corresponden a los Ingresos por concepto de Impuesto Predial del Ejercicio y el Impuestos Predial de Ejercicios Anteriores y el Impuestos Sobre La Producción, El Consumo y las Transacciones por $ 100,558,184.76 mismo que integra los ingresos por concepto de Traslado de Dominio por $98,273,780.76
b. Derechos por $ 205, 598,718.24
c. Productos de Tipo Corriente por $ 11, 739,313.84
d. Aprovechamientos de Tipo Corriente por $ 63,293,702.06

Participaciones y Aportaciones.

Las Participaciones y Aportaciones concentran un monto de $ 1, 235, 687,730.63 se integra de la siguiente manera:

a. Participaciones por $ 753, 082,496.68 y
b. Aportaciones por $ 404, 345,955.00, dentro de las que desatacan, el Fondo para el Fortalecimiento de los Municipios, $320, 102,801.00, y Fondo para Infraestructura Social Municipal por $ 80, 243,154.00
c. Convenios por $ 78, 259,278.95

Gastos de Funcionamiento

Los gastos de Funcionamiento que se presentan por un monto de $ 1, 262, 900,813.61, son los gastos necesarios para la Operación del Municipio de Durango y se integran de la siguiente manera:

b. Servicios Personales por $ 748, 340,800.92
c. Materiales y suministros por $ 108, 633,323.72
d. Servicios Generales por $ 405, 926,688.97

Inversión Pública

El importe presentado en este capítulo por $ 139,778,042.33 corresponde a la reclasificación de la Obra Pública en Proceso que al término del ejercicio quedo terminada al 100% y de acuerdo con la normativa de la Ley General de Contabilidad Gubernamental se debe de reclasificar a una cuenta de Gasto por ser Obra que no se Puede Capitalizar.

Transferencias, Asignaciones Subsidios y Otras Ayudas

Comprende el importe de $ 363,413,460.86 del gasto por las transferencias, asignaciones, subsidios y otras ayudas destinadas en forma directa o indirecta a los sectores público, privado y externo, donde destacan las Transferencias Otorgadas a Entidades Paraestatales por $ 91, 873,894.01 y los Subsidios, Subvenciones por $ 204, 089,436.86 y Ayudas Sociales $ 66, 583,816.28.

Intereses Comisiones y Otros Gastos de la Deuda Pública

Comprende el importe del gasto por intereses, comisiones y otros gastos de la deuda pública por $ 31, 319,226.46 derivados de los diversos créditos o financiamientos contratados con la Banca Comercial y con la Banca de Desarrollo.

Otros Gastos y Perdidas Extraordinarios

El Monto que se refleja en esta cuenta obedece principalmente a las Depreciaciones de los bienes muebles e inmuebles por $ 41, 026,446.78.

4.- Notas al Estado de Flujo de Efectivo

Efectivo y Equivalente

1.- El análisis de los saldos inicial y final que figuran en la última parte del Estado de Flujo de Efectivo en la cuenta de efectivo o Equivalente es como sigue:

CONCEPTO	2015	2016
Efectivo	0.00	0.00
Bancos Tesorería	105,381,013.21	169,811,957.75
Depósitos en cuentas de terceros	3,770,810.78	8,182,073.13
TOTAL DE EFECTIVO Y EQUIVALENTE	**$ 109,151,823.99**	**$ 177,994,030.88**

2.- Se adquirieron bienes por un importe de $ 10, 625,723.64 integrados de la Siguiente manera:

a. Bienes Inmuebles $ 1,417,260.00
b. Bienes Muebles $ 9,205,397.76
c. Activos Intangibles $ 3,065.88

La Variación que se presenta en el flujo de efectivo en el apartado de Bienes Inmuebles y Muebles por $ 1,197, 978,213.07 corresponde a las adquisiciones, registros de bienes por inventario físico menos las depreciaciones del ejercicio.

3.- Conciliación de flujos de efectivo Netos de las Actividades de Operación y la Cuenta de Ahorro/Desahorro Antes de Rubros Extraordinarios.

CONCEPTO	2015	2016
AHORRO/DESAHORRO ANTES DE RUBROS EXTRAORDINARIOS	**108,961,315.51**	**52,353,259.96**
Movimiento de Partidas o Rubros que no Afectan el Efectivo		
Amortizaciones	1,845,467.42	4,457,140.09
Depreciaciones	29,607,174.71	35,498,450.64
Deterioro	55,149.97	146,849.99
Amortización	905,262.94	924,006.06
AHORRO/DESAHORRO	**141,374,370.55**	**93,379,706.74**

I.II.- Información Presupuestal

1.- Notas al Estado Analítico del Ejercicio del Presupuesto de Egresos

De acuerdo con este estado presupuestario de manera general se presenta una variación positiva en el ejercicio de la totalidad del gasto con un importe de $ 231, 274,114.72 mismo que representa 10.81 % sobre el total del presupuesto de egresos para este ejercicio 2016.
Presentándose importantes ahorros en 54 partidas presupuestales mismos que sirvieron para cubrir gran parte de los sobre ejercicios de las partidas que estuvieron en esta situación.

AHORROS

CONCEPTO	VARIACION
DIETAS	1,423,343.96
HONORARIOS ASIMILABLES A SALARIOS	3,473,133.99
SUELDO BASE AL PERSONAL EVENTUAL	24,359,831.46
RETRIBUCIONES POR SERVICIOS DE CARACTER SOCIAL	326,564.40
PRIMA VACACIONAL, DOMINICAL Y GRATIFICACION EN FIN DE AÑO	1,639,977.76
COMPENSACIONES	8,275,230.38
HONORARIOS ESPECIALES	53,140.20
APORTACIONES DE SEGURIDAD SOCIAL	22,448,379.89
APORTACIONES PARA SEGUROS	2,505,771.01
PRESTACIONES CONTRACTUALES	2,805,990.37
APOYO A LA CAPACITACION DE LOS SERVIDORES PUBLICOS	5,622,497.78
MATERIALES, UTLES Y EQUIPOS MENORES DE OFICINA	381,978.35
MATERIALES Y UTILES DE IMPRESIÓN Y REPRODUCCION	5,340,311.30
MATERIAL DE LIMPIEZA	143,660.02
MATERIAL Y UTILES DE ENSEÑANZA	51,330.00
PRODUCTOS ALIMENTICIOS PARA ANIMALES	680,108.53
MATERIAL ELECTRICO Y ELECTRONICO	1,281,088.17
OTROS MATERIALES Y ARTICULOS DE CONSTRUCCION Y REPARACION	1,851,654.69
FERTILIZANTES, PESTICIDAS Y OTROS AGROQUIMICOS	37,120.23
MEDICINAS Y PRODUCTOS FARMACEUTICOS	1,001,716.38
MATERIALES, ACCESORIOS Y SUMINISTROS MEDICOS	22,057.80

PRODUCTOS QUIMICOS	210,815.37
COMBUSTIBLES, LUBRICANTES Y ADITIVOS	8,983,803.24
VESTUARIO Y UNIFORMES	3,963,802.63
PRENDAS DE SEGURIDAD Y PROTECCION PERSONAL	91,658.59
ARTICULOS DEPORTIVOS	12,160.00
MATERIAL DE SEGURIDAD PUBLICA	255,000.00
PRENDAS DE PROTECCION DE SEGURIDAD PUBLICA NACIONAL	3,006,000.00
HERRAMIENTAS MENORES	1,748.26
REFACCIONES Y ACCESORIOS MENORES DE EDIFICIOS	11,939.78
ENERGIA ELECTRICA	4,637,037.95
GAS	1,853,096.38
AGUA	1,079,849.20
TELEFONIA TRADICIONAL	543,322.08
TELEFONIA CELULAR	1,155,072.29
SERVICIOS DE ACCESO A INTERNET Y PROCESAMIENTO DE LA INFORMACION	7,935.28
SERVICIOS POSTALES Y TELEGRAFICOS	43,785.76
ARRENDAMIENTO DE EDIFICIOS	435,390.66
ARRENDAMIENTO DE MOBILIARIO Y EQUIPO DE ADMON, EDUCACIONAL Y RECREATIVO	3,915,372.22
ARRENDAMIENTO DE EQUIPO DE TRANSPORTE	868,816.26
ARRENDAMIENTO DE MAQUINARIA, OTROS EQUIPOS Y HERRAMIENTAS	7,602,909.91
OTROS ARRENDAMIENTOS	2,331,428.19
SERVICIOS DE CONSULTORIA ADMINISTRATIVA, PROCESOS, TECNICA Y EN TECNOLOGIAS DE LA INFORMACION	2,263,179.92
SERVICIOS DE CAPACITACION	4,404,485.00
SERVICIOS DE APOYO ADMINISTRATIVO, TRADUCCION, FOTOCOPIADO E IMPRESIÓN	1,454,766.00
SERVICIOS PROFESIONALES, CIENTIFICOS YTECNOLOGICOS INTEGRALES	1,488,400.00
SERVICIOS FINANCIEROS Y BANCARIOS	96,265.44
FLETES Y MANIOBRAS	514,955.69
CONSERVACION Y MANTENIMIENTO MENOR DE INMUEBLES	1,680,397.72
INSTALACION, REPARACION Y MANTENIMIENTO DE MOB. Y EQUIPO DE ADMON, EDUCACIONAL Y RECREATIVO	32,771.41
INSTALACION, REPARACION Y MANTENIMIENTO DE EQUIPO DE COMPUTO Y TECNOLOGIAS DE LA INFORMACION	29,728.34
REPARACION Y MANTENIMIENTO DE EQUIPO DE TRANSPORTE	3,706,240.31

DIFUSION POR RADIO, TV Y OTROS MEDIOS DE MENSAJES SEGÚN PROGRAMAS Y ACTIVOS GUBERNAMENTALES	4,325,623.09
PASAJES AEREOS	223,641.38
PASAJES TERRESTRES	281,439.55
VIATICOS EN EL PAIS	315,713.67
GASTOS DE ORDEN SOCIAL Y CULTURAL	6,382,720.26
GASTOS DE REPRESENTACION	1,290,926.57
IMPUESTOS Y DERECHOS	2,442,358.47
OTROS GASTOS POR RESPONSABILIDAD	1,555,132.66
BIEN MUEBLES, INMUEBLES E INTANGIBLES	5,703,032.80
INVERSION PUBLICA	180,344,686.87
TRANSFERENCIAS OTORGADES A ENTIDADES PARAESTATALES NO EMPRESARIALES Y NO FINANCIERAS	2,136,468.52
AYUDAS SOCIALES A PERSONAS	3,894,484.52
AYUDAS SOCIALES A INSTITUCIONES DE ENSEÑANZA	725,760.00
AYUDAS SOCIALES A INSTITUCIONES SIN FINES DE LUCRO	3,201,230.00
JUBILACIONES	270,413.64
TOTAL	**353,500,652.55**

CUENTAS CON SOBRE-EJERCICIO

Sueldos Base al Personal de Carácter.- La variación negativa de esta cuenta se refiere a las remuneraciones al personal civil, de base o de confianza, de carácter permanente que presta sus servicios en las diferentes Dependencias Municipales

Horas Extraordinarias.- La variación negativa de esta cuenta se refiere principalmente a las Horas extras al personal de Obras Publicas y Servicios Públicos, quienes realizan trabajos extraordinarios, con sus cuadrillas de trabajo.

Aportaciones al Sistema Para el Retiro.- La Variación negativa de esta cuenta se debe principalmente a las asignaciones destinadas a cubrir los montos de las aportaciones a favor del Sistema para el Retiro, correspondientes a los trabajadores al servicio de las diferentes Dependencias Municipales.

Indemnizaciones.- La variación negativa de esta cuenta se debe a las a indemnizaciones al personal conforme a la legislación aplicable por termino de contrato, a personal de las diferentes Dependencias Municipales.

Otras Prestaciones Sociales y Económicas.- La variación negativa de esta cuenta se refiere a los conceptos de contribuciones a cargo del trabajador pagadas por el patrón, esto derivado a las reformas fiscales.

Materiales, Útiles y Equipos Menores de Oficina.- El sobregiro de esta cuenta se refiere principalmente a las asignaciones destinadas a materiales, artículos, y equipos menores propios para oficina tales como papelería: papelería formas, libretas, carpetas y cualquier tipo de papel, útiles de escritorio como engrapadoras, perforadoras manuales, sacapuntas, así como adquisición de equipos menores de oficina tales como: silla visitante modelo AB-900, silla para cajero modelo 4217, silla secretarial modelo REGIA1001, banca de tres plazas modelo AB3000, silla fija modelo AB-400, silla ejecutiva, mesa de trabajo de 1.50 X.60m, mesa multiusos modelo 5078, estante metálico de 4 postes, archivero móvil ITALIA 106 modelo 50007, sumadoras, charolas calibre 22,escritorio secretarial de 1.20x.60 m, mesa plegable y silla plegable, entre otros equipos, por parte

de las dependencias; de la Secretaria Particular, Juzgado Administrativo, Dirección Municipal de Promoción Turística, Dirección Municipal de Desarrollo Rural, Subdirección de Áreas Verdes, Subdirección de Ingresos, Subdirección de Propiedad Inmobiliaria, Dirección Municipal de Obras Públicas, Dirección Municipal de Seguridad Publica, Dirección Municipal de Desarrollo Urbano, Instituto Municipal de la Mujer, entre otras Dependencias Municipales.

Materiales, Útiles y Equipos Menores de Tecnología de la Información y Comunicación.-
El sobregiro de esta cuenta se refiere a la adquisición de insumos, así como materiales para limpieza y protección de los equipos utilizados para el procesamiento grabación e impresión de datos, tales como: tóner para equipos de impresión, mini DVD para videocámara, unidad de imagen para copiadora Samsung, SCX-654N, rollo de ribbon para impresora, cabezal para impresora, mouse, CD'S, tarjeta de red inalámbrica, torre de DVD, cargador modeloN18152 INPUT 100-200 185V 3.5 AMP, memorias entre otros consumibles de las diferentes Dependencias Municipales.
Material de Limpieza.- El sobregiro de esta cuenta está integrado por asignaciones destinadas a la adquisición de materiales, artículos y enseres para el aseo, limpieza e higiene, tales como: escobas, jergas, detergentes, jabones, guantes, limpiador para vidrios, bolsas de plástico, papel higiénico y otros productos similares, toallas para manos, desodorante para baño, aromatizantes, ácido muriático para baños, fibras, pañuelos desechables, cubetas industriales, entre otros productos para las diferentes Dependencias Municipales.

Productos Alimenticios Para Personas.- El sobregiro de esta cuenta está integrado por las asignaciones destinadas a la adquisición de productos alimenticios y agua purificada para el servicio de alimentación en apoyo a las actividades de las diferentes Dependencias Municipales, tales como:

Box Lunch para oficiales de operativo de las fiestas de la Ciudad, así como alimentos otorgados para personal académico de la Dirección Municipal de Seguridad Publica. Así como alimentos para personal de la Dirección Municipal de Obras Publicas por motivo de supervisión y seguimiento de obras. Alimentos para personal de Coordinación del Sistema de Gestión de Calidad por curso de actualización de Norma ISO 14001:2015. Así como alimentos para personal de Subdirección de Ingresos por motivo de campaña Predial 2016, así como alimento preparado para personal que elaboro tiempo extraordinario de la Subdirección de Áreas Verdes. Servicios de alimentos para personal de la Secretaría Municipal, de organización y participación ciudadana que realizo giras de trabajo en zonas rurales del Municipio de Durango. Así como alimentos para personal de Salud Pública Municipal durante el proceso de Auditoria Externa. Servicio de alimentos por reuniones del Presidente Municipal con regidores, directores municipales, y otros funcionarios. Así como alimentos para personal de la Dirección Municipal de Protección Civil. Consumo de alimentos para Regidores por reuniones con funcionarios de Gobierno, así como sesiones de la Comisión de Hacienda, por parte de la Oficina de Cabildo. Además de los cursos asignados al personal de la Dirección Municipal de Seguridad Pública denominados: "Formación continua de operaciones Especiales antimotines II del Programa FORTASEG ejercicio 2016", y "Diplomado de Certificación de hechos de Tránsito del Programa FORTASEG ejercicio 2016" celebrados del 19 al 23 de septiembre de 2016, coffe break para funcionarios Municipales por conferencias del Departamento de Relaciones Publicas, pago de alimentos para convivio navideño de la Secretaría Particular, pago de alimentos por operativo del 12 de Diciembre de la Subdirección General, comida que tuvo el Alcalde con varios empresarios, Box Lunch para trabajadores de la Dirección Municipal de Finanzas que apoyaron en la campaña de Rezago, alimentos otorgados al personal de la Subdirección de Policía Preventiva durante el operativo del Buen Fin, cena de fin de año otorgadas al personal operativo de Policía Vial y Preventiva, alimentos otorgados para la Romería del día 2 de Noviembre y 12 de Diciembre al Personal Operativo de Policía Vial y Preventiva, alimentos otorgados a la escolta asignada a la Dirección Municipal de Seguridad Publica.

Productos Alimenticios Para Animales.- El sobregiro que representa a esta cuenta se debe a las asignaciones destinadas a la adquisición de productos alimenticios para la manutención de animales que pertenecen al Zoológico Municipal, así como de la Subdirección de Policía Preventiva, tales como: forrajes frescos, alimentos preparados, entre otros, así como los demás gastos necesarios para la alimentación de los mismos.

Utensilios para Servicio de Alimentación.- El sobregiro de esta cuenta se debe principalmente a la adquisición de todo tipo de utensilios para proporcionar servicio de alimentación, tales como: equipamiento para cocina del Departamento de Servicios Públicos, así como horno de microondas Whirlpool modelo WM2510b para el Departamento de Supervisión de Egresos, pela papas metálico y jarra de vidrio de 2 lts, por parte de la Dirección Municipal de Administración y Finanzas. Juego de tazas para personal de la Secretaria Particular. Así como platos, tasas, vasos, jarras, entre otros por parte del Instituto Municipal de la Mujer.

Productos Minerales no Metálicos.- El sobregiro de esta cuenta se refiere a la compra de asfalto y material pétreo para la rehabilitación de pavimentos, así como para programa de "Contingencias Económicas 2015", por parte del Departamento de Pavimentos, además como emulsión súper estable 16/PNM004 Programa Normal Municipal 2016, así como asfalto y material para el Programa F/3415 16 Fortalecimiento de la Dirección Municipal de Obras Públicas.

Cemento y Productos de Concreto.- El sobregiro de esta cuenta se refiere a la adquisición de cemento para el programa de "Contingencias Económicas 2015", por parte de Departamento de Pavimentos, así como concreto remezclado para Programa Normal Municipal 2016 CNCRTO 16/PNM004, también concreto para el programa F/8038 16/ Fortalecimiento, de la Dirección Municipal de Obras Públicas.

Materiales y Productos de Madera.- El sobregiro de esta cuenta se integra por la adquisición de madera y sus derivados para suministro e instalación de templete tales como: triplay, clavos, pintura vinílica, sellador vinílico, grapas, ángulos, pijas, rodillos, brocas, alambre, bisagras, disco de corte, catalizador, pegamento, resonador, soldadura, barrotes, entre otros, por parte de la Oficina de la Secretaría Particular de la Administración Central Municipal.

Fertilizantes, Pesticidas y Otros Agroquímicos.- El sobregiro de esta cuenta se refiere a las asignaciones destinadas a la adquisición de fertilizantes nitrogenados, fosfatados, biológicos procesados o de otro tipo, mezclas, fungicidas, herbicidas, plaguicidas, raticidas, anti germinantes, reguladores del crecimiento de las plantas y nutrientes de suelos, liquido garrapaticida entre otros. Pertenece a la Subdirección de Áreas Verdes y la Subdirección de Salud Pública.

Prendas de Seguridad y Protección al Personal.- El sobregiro de esta cuenta se refiere principalmente a la adquisición de ropa y equipo de máxima seguridad, tales como: cascos tácticos, lentes de protección (googles), traje tyvek, capa manga azul, charras, impermeables y pantalón tipo overol color azul y amarillo, por parte de la Subdirección de Seguridad Publica, así como adquisición de: bota de hule, impermeable de gabardina y casco con ajustador manual por parte de la Subdirección de Obras Públicas, así como compra de: chaleco de seguridad con reflejante tipo brigadista color naranja, guantes para alta tensión clase 4, calzado de trabajo dieléctrico puma o similar negro línea blanca, casco polimeric, línea de vida con absorbedor de impacto en Y doble gancho, cinturón para liniero estándar con cojín de oscaria, capucha para casco con reflejante por parte de la Subdirección de Alumbrado Público.

Blancos y Otros Productos Textiles.- El sobregiro de esta cuenta se refiere principalmente a la adquisición de: sabanas hospitalarias para el Hospital del Niño.

Herramientas Menores.- El sobregiro de esta cuenta se refiere principalmente a las asignaciones destinadas a la adquisición de herramientas auxiliares de trabajo tales como: silicón, extensiones eléctricas, brocas para metal, pinzas de presión de 10", llave stilson de 14", esmeriladora Bosch de 4 ½", cincho para filtro de aceite, gato de botella de 12 toneladas, juego de brocas, juego de dados,

prensa, remachadora, taladro inalámbrico ½ profesional 18v, termo fusor para tubo plus de ½ a ¾ ", llave mixta, juego de cables de doble cero funda roja y cable negro con pinzas reforzadas, probador de corriente tipo pluma, diablo de carga de 300 kgs, cinta métrica truper, rastrillo recto reforzado 16 dientes, pico talacho, carretilla 70 litros resistencial al impacto uso pesado, machete, tenaza de remachar, horquilla, desarmador plano confort grip 3, cinta métrica de 8 mts, cortadora de metales 14" , compresor de aire 2.5 hp 25 lts, torreta luminosa para seguridad de vehículo, pinza para electricista tulmex #9, alta palanca con jalador de guías y compresor de terminales, azadón, escobeta metálica, escobeta de plástico, talacho, escalera de aluminio de 3mts con extensión de 6 mts de 20 peldaños, termómetro con carátula, flexómetro contra impacto, cono con franja reflejante, trafitambo alto 100 cms diámetro, cinta métrica retráctil, pinzas de punta de goma, gato lagarto, tijeras pericas para poda, linterna recargable, entre otras herramientas para las Diferentes Dependencias Municipales.

Refacciones y Accesorios Menores de Mobiliario y Equipo.- El sobregiro de esta cuenta se refiere a las asignaciones destinadas a accesorios y refacciones para mobiliario y equipo tales como: servicio de cerrajería de Lockers por parte del Instituto Municipal del Deporte, así como cargador de escritorio para radios de la Subdirección de Infraestructura en Edificación. Así como llaves para parrilla de cocina de la Subdirección de Protección Civil, así como tubo industrial 2", thinner, cinta color maple, hojas de melanina color maple, perfil de 1" X 2" calibre 20, tubo industrial 2", pintura negra 1 lt, chapa y llave, así como cambio de chapa de archivero para la Dirección de Administración y Finanzas, entre otros.

Refacciones y Accesorios Menores de Equipo de Cómputo y Tecnologías de la Información.- El sobregiro de esta cuenta se debe a una adquisición de Disco Duro HD por parte del Dpto. de Comunicación Social; además de un Kit de Mantenimiento de Impresora HP 600 correspondiente al Departamento de Recursos Humanos ambos de la Dirección Municipal de Administración y Finanzas, así como una bobina de cable UTP de la Dirección Municipal de Educación, un regulador de la Subdirección de Obras Públicas, entre otros.

Refacciones y Accesorios Menores de Equipo de Transporte.- El sobregiro de esta cuenta se debe a las adquisiciones de autopartes de equipo de transporte tales como: sello de seguridad tipo cola de rata con inserto metálico, foliado y personalizado, por parte de la Subdirección de Áreas Verdes. Así como diadema trasmisora, una mezcladora Beheringer Xenix c/USB y una Mic. Solapa condensador Omnidireccional para Dirección Municipal de Promoción Turística, entre otros equipos y refacciones.

Refacciones y Accesorios Menores de Maquinaria y Otros Equipos.- El sobregiro de esta cuenta se refiere a piezas, implementos y reemplazos para maquinaria pesada y de construcción, tales como: broca extractora 4", con punta diamante por parte de la Subdirección de Obras Públicas.

Servicios de Internet y Procesamiento de la Información.-.- El sobregiro de esta cuenta se refiere a asignaciones destinadas a cubrir el servicio de acceso a Internet y servicios de búsqueda en la red

Incluye procesamiento electrónico de información, incluye la imagen y promoción de actividades presidenciales y el servicio de telefonía, y la renovación de licencias de la Subdirección de Sistemas e Informática.

Arrendamiento de Edificios.- El sobregiro de esta cuenta se refiere al alquiler de edificios para uso de las diferentes Dependencias Municipales, tales como: renta de edificio para eventos especiales por parte de la Secretaria Particular, así como renta de edificio para la Oficina de la Contraloría Municipal, así como arrendamiento de edificio de la Dirección Municipal de Salud Pública. Renta de bodegas para resguardo de mobiliario del Hospital del Niño, así como arrendamiento de local de la Cineteca Municipal. Así como servicio de estacionamiento y renta de edificio para oficinas de edificio de Desarrollo Social, renta de edificio de Archivo Municipal, renta de edificio de Atención Ciudadana, así como bodega utilizada por la Subsecretaria de Organización, renta de las Oficinas de la Subsecretaria Jurídica, renta de edificio de Inspectores, renta de local de las Oficinas del Departamento de Barrido Manual, de la Subdirección de Aseo Urbano, así como renta de local ubicado en Centro Paseo Durango, por parte de la Subdirección de Ingresos, renta de edificio de Sindicatura Municipal entre otras rentas de edificios para uso Municipal.

Servicios de Consultoría Administrativa, Procesos, Técnica y en Tecnología de Información.- El sobregiro de esta cuenta se refiere principalmente a honorarios y servicios de asesoría y consultoría, tales como: honorarios para la Conferencia Magistral de la Mujer, honorarios por la elaboración del Proyecto Líder 2016, honorarios por la elaboración de proyectos para la Dirección

Municipal de Servicios Públicos, honorarios por Supervisión de Obra Pública 2016, entre otros. Se contratan servicios para Asesoría e Implementación de Campañas Audiovisuales para el Gobierno Municipal, servicios de Seguimiento a la Calificación en Forma Específica de Financiamiento Bancario, asesoría y producción de imagen institucional de Gobierno del Municipio de Durango, por parte de la DMAy F, así como servicios e implementación de módulos para georeferenciacion, Así como actualización de Adminpaq, renovación de contratos, licencias, póliza de mantenimiento, del Departamento de Desarrollo e Implementación de la subdirección de Sistemas e Informática. Así como auditorias TÜV SÜD AMERICA DE MEXICO S.A. DE C.V. por parte de Coordinación del Sistema de Gestión de Calidad, servicios de capacitación de curso de Elaboración de Joyería Intermedio y Básico para los alumnos casa de la plata por parte de la Subdirección Operativa de Promoción Turística, Curso de capacitación de alumbrado Público, pago de la verificación acreditada para la validación del cumplimiento NOM-013-ENE-2013 en la instalación de 1204 luminarias en distintas vialidades de la Subdirección de Alumbrado Público, finiquito de la prestación de servicio de Auditoria Gubernamental a 12 Dependencias de la Administración 2013-2016, así como la auditoria CIA CONSULTORIA EN INFORMATICA ADMINISTRATIVA, soporte, actualización y mantenimiento del sistema de remisiones de la Subdirección de Sistemas e Informática.

Servicios Profesionales, Científicos y Técnicos Integrales.-El sobregiro de esta cuenta se refiere a pago de la aplicación de exámenes médico-toxicológicos, evaluación del desempeño, habilidades y destrezas y exámenes de confianza de la Dirección Municipal de Seguridad Publica.

Conservación y Mantenimiento Menor de Inmuebles.- El sobregiro de esta cuenta se refiere a las asignaciones destinadas a cubrir los gastos por servicios de conservación y mantenimiento menor de edificios, locales, terrenos, áreas verdes, recarga de extintor, reparación de lámina galvanizada, suministro, colocación y nivelación de lámina de aislante, panel Celdex, suministro y aplicación de pintura en esmalte, remoción y retiro de material impermeabilizante de la Dirección Municipal de Administración y Finanzas, impermeabilización del edificio de Regidores, servicio de limpieza, mantenimiento de aires y minisplits, material para semáforos sección rectangular de 45x64x45.72 con unidad led, configuración hombre mano y cronometro, lentes led 30 cm completo rojo con cierre helicoil, tarjetas reveladoras, pintura de trafico pesada de la Subdirección de Tránsito y Vialidad, pintura de trafico pesada, noche buenas en envase de 6", Dusty Miller macetas No.6, semillas, boquillas, rotor, corteza de pino, plántula de camelia, crisantemos, clavo, cedro en la Subdirección de Áreas Verdes entre otros artículos.

Instalación, Reparación y Mtto. De Maquinaria, Otros Equipos y Herramientas.- El sobregiro de esta cuenta se refiere principalmente a servicios de mantenimiento, instalación y reparación de maquinaria, otros equipos y herramientas tales como: aceite hidráulico FH-300, cepillo de acero Nylon para barredora, aceite Diesel Hi-Energy, reparación de motor Champion para moto conformadora PMOP-121, para la Dirección Municipal de Obras Públicas, así como diferencial John Deere para retroexcavadora, llanta 19.5 L R24, reparación de bomba de inyección a retroexcavadora, empacado gato hidráulico, servicio de mano de obra de mantenimiento y soporte técnico de barredoras Elgin Pelican, cercha metálica, por parte de la Subdirección de Aseo Urbano, así como reparación por falla de motor de camión con numero de patrimonio PMPRC 839 2008, motor de manufacturado, mantenimiento de radios Kenwood, mantenimiento de equipo de respiración autónoma prueba hidros, recarga de extintores de 6 kilos, por parte de la Subdirección de Protección Civil, servicio de mantenimiento y reparación de 10 radios TK2180 por parte de la Dirección Municipal de Seguridad Publica. Calibración de básculas, suministro e instalación de bomba de agua de alta tensión, por parte del Departamento Municipal de Salud, así como reparación de lavadora industrial, desmontaje, reparación, instalación de lámpara quirúrgica, reconstrucción de plafón, recubrimiento de pintura, para el Hospital del Niño, así como servicio de mantenimiento al horno incinerador del albergue animal de la Subdirección de Salud Pública. Así como kit completo y mancuernas de chapa MKH 1000, para funciones operativas del Departamento de Estacionometros, entre otros. Además de la adquisición de Piolas y llantas de hule para el Dpto. de Áreas Verdes Y Rines delanteros para vehículos para la Subdirección de Aseo Urbano. Kit completo de chapa combinación #19, alcancías para parquímetro mackay, kit completo de chapas combinación #28 de la Subdirección de Ingresos, housing y bomba de levante de la Subdirección de Obras Públicas, llantas, módulo de control de inyección de combustible de la Subdirección de alumbrado Público, cambio de válvula y balanceo de daños de cabeza de motor de la Subdirección de Aseo Urbano.

Servicios de Limpieza y Manejo de Desechos.- El sobregiro de esta cuenta se debe principalmente a la recolección y traslado de residuos urbanos no peligrosos generados por los habitantes del Municipio de Durango, además de la adquisición de suministros tales como: Bolsas de plástico para exhumaciones.

Pasajes Aéreos.- El sobregiro de esta cuenta se debe a los gastos por concepto de traslado de personal por vía aérea en cumplimiento de sus funciones públicas, pasajes aereos del alcalde Carlos E. Contreras a la Ciudad de México y Chicago, pasajes del Sindico Municipal y de la Directora Diana Gaytan a la ciudad de México para tratar asuntos relacionados con el Fortaseg 2016 Subsemun 2016. Pago de avión de la C. Patricia Nava ya que asistió a reunión de trabajo de certificación de Audioprotexista , boletos de avión del departamento de empleo intermediación laboral Ing. Esteban Natera Garcia, pasajes del Presidente José Ramón Enríquez y acompañantes a la Ciudad de México por reunión en la Cámara de Diputados y giras de trabajo, viaje de Jesus Peyro para acudir a reunión con varios Delegados, pasajes aéreos del Director por parte de la Dirección de Administración y Finanzas quien acudió a reuniones de trabajo, pago de pasajes aéreos de la Dirección Municipal de Obras, boletos para el Director de Desarrollo Económico para asistir a la expo y foro China-México ,entre otras dependencias.

Viáticos en el Extranjero.- El sobregiro de esta cuenta se refiere principalmente a los gastos por concepto de alimentos, hospedaje y renta de vehículos, debido a viaje de trabajo a la Cd. de Dallas, Texas del Presidente Municipal Carlos Emilio Contreras Galindo y acompañantes, personal de la Dirección Municipal de Administración y Finanzas. Así como viáticos por viaje de trabajo a la Cd. de Chicago IL, del Alcalde y personal de la Presidencia Municipal y la Dirección Municipal de Desarrollo Económico.

Servicios Funerarios y Cementerios.- El sobregiro de esta cuenta se debe a Servicio funerario del Oficial Octavio Florencio Ontiveros , quien falleció el pasado 31 de Agosto del presente, C. Adrián

Rubén Hernández Conde, quien falleció el pasado 03 de diciembre del actual y se desempeñaba como Oficial de Policía Vial, C. Gerardo Ramirez Zarate quién falleció el día 27 de diciembre del actual, y se desempeñaban como Policías de la Subdirección de Vialidad de la Dirección Municipal de Seguridad Publica.

Otros Servicios Generales.- El sobregiro de esta cuenta está integrado principalmente por las cuentas de fomento deportivo, servicios de estacionamiento y gastos generales tales como: uniformes, jueceo, balones, red, cronómetros, trofeos, playeras, medallas de eliminatoria Municipal de Olimpiada de Voleibol, así como torneos realizados en Espacios Deportivos, consumo de agua purificada para deportistas, pirotecnia para inauguración de alberca 450, torneos de fut bol, basquet bol, zumba, servicio de instructores y monitores para curso "Mi Verano Contigo", por parte del Instituto Municipal del Deporte. Así como gestiones correspondientes a la Oficina de Cabildo como despensas, materiales para construcción en entre otros apoyos para personas de bajos recursos, apoyos solicitados para eventos y apoyos para servicios funerarios. Así como compensaciones especiales para directores por parte de la Oficina de Cabildo, Dirección Municipal de Administración y Finanzas, Secretaria Municipal, Oficina de la Sindicatura, entre otras Dependencias. Así como obsequios enviados por el Departamento de Relaciones Publicas por motivo de cumpleaños, felicitaciones de boda. Renta de camión para traslado de personas para asistir a campamento en Nuevo Ideal, apoyo de alimentos solicitado para evento de congreso local de miembros de la Iglesia

Apostólica de la Fe, servicio de renta de camiones para traslado de obrajeros, así como artículos requeridos para reunión de Presidente Municipal con Funcionarios Municipales, por parte de la Presidencia Municipal. Así como retrato del Presidente Municipal Carlos Contreras colocado en sala de Presidentes de Cabildo. Así como despensa y renta del Hospital del niño. Servicio de estacionamiento por parte de Oficina de Cabildo, Dirección Municipal de Desarrollo Rural, Instituto Municipal de la Juventud. Cuota por recolección de valores y traslados por parte del Servicio Pan Americano, asignados la Subdirección de Ingresos. Así como publicación de licitaciones en el Diario Oficial de la Federación, reubicación de dos postes por construcción de edificio, por parte de la Dirección Municipal de Obras Públicas. Así como diversas gestiones realizadas por parte de los Regidores del Municipio, pago de kit de luces de pixel de la Oficina de Cabildo, servicio de pista de patinaje sobre hielo temporada invernal diciembre 2016 enero 2017, asi como la renta de domo que incluye luz, montaje y desmontaje de la Dirección Municipal de Servicios Públicos, pago de brochas de camello, lupa de 20 objetivos y numerales e identificadores de la Dirección Municipal de Seguridad Publica.

Acciones de Fomento.- El sobregiro de esta cuenta está integrado por asignaciones destinadas a obras por contrato y acciones de fomento tales como: paquetes de cerdos para Poblados Juan B. Ceballos, Gabino Santillán, Pastor Rouaix, Fco. Montes de Oca, Colonia Morelos entre otros. Así como instalación de microinvernaderos en diferentes poblados como: Poblados Unidos Venceremos, Rio Verde, Nueva Patria, Máximo Garcia, Las Huertas, asi como instalación de invernadero tipo Eco-Tunel en Poblado Primero de Mayo, así como Equipo Comunitario en Poblados Santa Lucia, Unidos Venceremos, San José de Animas, entre otros, construcción de bordos de abrevadero en los poblados Cerro Prieto, La Casita, Gral. Domingo Arrieta. Así como semilla certificada de avena para Poblados Santa Isabel de Batres, La Esperanza, Salvador Allende. Aves de traspatio para los siguientes Poblados: José María Morelos, Col. Hidalgo, Carlos Real, Proyecto de panadería en la Población Salvador Allende y Proyecto de talabartería en la Col. La Luz, entre otros por parte de la Dirección Municipal de Desarrollo Rural.

Transferencias Otorgadas a Entidades Paraestatales, No Empresariales y No Financieras.- El saldo de esta cuenta está integrada principalmente subsidios al Instituto Municipal de la Vivienda, Instituto Municipal de Planeación de Durango, subsidio para pago de becas del programa PROMOEEB, destinado al Sistema para el Desarrollo Integral de la Familia, así como becas de educación, por parte de la Dirección Municipal de Administración y Finanzas.

Subsidios y Subvenciones.- El sobregiro de esta cuenta se debe principalmente al subsidio que se hace por descuentos en el pago de los siguientes conceptos (Impuesto predial, aportación de jubilados y pensionados, extraordinarios, rezago, traslado de dominio, refrendos y patentes, multas infracciones de tránsito, subsidio ley de ingresos 2012, subsidio ley ingresos rezago, recargos impuesto predial, aportación municipal por construcciones, reparaciones y demoliciones). Por parte de la Oficina de Dirección Municipal de Administración y Finanzas.

Ayudas Sociales a Personas.-El sobregiro de esta cuenta se refiere a las asignaciones destinadas al auxilio o ayudas especiales, que los entes públicos otorgan a personas u hogares para propósitos sociales tales como: despensas, cobijas, juguetes, aguinaldos, apoyo económico para acondicionamiento de varios Templos de la Ciudad, apoyos económicos para torneos en Club Campestre de Durango, apoyo económico para equipos deportivos, apoyo para festejo de fin de año a familias de escasos recursos, así como apoyo para desfile del Instituto Tecnológico de Durango, apoyos para premiación y organización de carreras atléticas, apoyos económicos para viajes, así como apoyo para eventos de escuelas y universidades, apoyos para funerales, renta de camiones, entre otros apoyos que se dan a personas con bajos recursos, por parte de la Secretaria Municipal del departamento de Atención Ciudadana y de la Dirección Municipal de Administración y Finanzas, también se obsequiaron donativos como apoyo a microempresas, herramientas, mobiliarios, máquinas industriales para cocer, equipo de desponchadora, árboles frutales, productos lácteos, equipo de cocina, aguinaldos, entre otros de las dependencias de Atención Ciudadana ,Dirección Municipal de Administración y Finanzas y de la Dirección Municipal de Desarrollo Social.

Ayudas por Desastres Naturales y otros Siniestros.- El saldo de esta cuenta se debe principalmente a la compra de despensas, rollos de hule para silo, paquetes de lámina de cartón, lámina de cartera, pacas de alfalfa, alimento para aves y ganado, cemento, mortero, lámina galvanizada, pintura, impermeabilizante, cobijas esto para hacer frente a las contingencias por desastres naturales, erogaciones realizadas por el Dirección de Protección Civil.

2.- Notas al Estado Analítico de los Ingresos Presupuestarios

Los Ingresos Totales de $ 1,931,817,696.78 (Un Mil Novecientos Treinta y un Millones, Ochocientos Diecisiete Mil Seiscientos Noventa y Seis Pesos/100 M.N.), incluyen $ 4,000,000.00 (Cuatro Millones de Pesos 00/100 M.N.) de Aportaciones de Gobierno del Estado, así como $ 78,259,278.95 (Son Setenta y Ocho Millones, Doscientos Cincuenta y Nueve Mil, Doscientos Setenta y Ocho Pesos 95/100 M.N.) de Otras Operaciones Extraordinarias.

Los Ingresos Totales recaudados durante el año por la cantidad de $1,931,817,696.78 (Un Mil Novecientos Treinta y un Millones, Ochocientos Diecisiete Mil Seiscientos Noventa y Seis pesos 78/100 M.N.) comparativamente con el Presupuesto anual de $ 2,139,751,553.73 (Dos Mil Ciento Treinta y Nueve Millones, Setecientos Cincuenta y Un Mil, Quinientos Cincuenta y Tres Pesos 73/100 M.N.), se obtuvo una disminución por $207,933,856.95 (Son Doscientos Siete Millones Novecientos Treinta Tres Mil Ochocientos Cincuenta y Seis Pesos 95/100 M.N) los Cuales Equivalen a una variación negativa de 9.72 % en el Ingreso.

Las Variaciones en la Recaudación de Ingresos, por Capitulo, Se Integra de la siguiente manera:

CONCEPTO	MONTO	%VARIACION
IMPUESTOS	44,098,232.01	11.87%
CONTRIBUCIONES DE MEJORAS	- 10,000.00	-100%
DERECHOS	8,513,718.24	4.32%
PRODUCTOS	2,348,170.73	25%
APROVECHAMIENTOS	4,923,415.06	8.43%
PARTICIPACIONES Y APORTACIONES	- 217,807,392.99	-14.99%
INGRESOS POR FINANCIAMIENTO	- 50,000,000.00	-100%
SUMA	**207,933,856.95**	**-9.72%**

IMPUESTOS

El Concepto de Impuestos Asciende a 415, 498,232.01, dicha recaudación es Superior al monto presupuestado en este rubro por $44, 098,232.01, la cual representa una variación de 11.87% superando la meta en el Impuesto sobre el Patrimonio por % 18, 255,067.02, así como se logra rebasar la meta de recaudación de Impuesto sobre la Producción, el Consumo y Transacciones en $8, 558,184.76, de igual manera se supera recaudación en Accesorios en Impuestos por $17, 045, 867.48.

Las variaciones de los impuestos, están determinadas de la manera siguiente:

CONCEPTO	MONTO	%VARIACION
Sobre Diversiones y Espectáculos Públicos	239,112.75	17.08%
Impuesto del Ejercicio	-345,356.87	-0.16%
Impuesto de Ejercicios Anteriores	18,600,423.89	45.37%
Sobre Actividades Comerciales y Oficio Ambulantes	284,404.00	14.22%
Sobre Traslado de Dominio de Bienes Inmuebles	8,273,780.76	9.19%
Recargos	13,858,548.81	57.74%
Gastos de Ejecución	3,187,318.67	106.24%
SUMA	**44,098,232.01**	**11.87%**

DERECHOS

La recaudación de los Derechos asciende a la cantidad de $ 205, 598,718.24, comparativamente con el presupuesto del ejercicio, con una variación positiva de 4.32% equivalente a un monto de $ 8, 513,718.24

Las Variaciones en la recaudación de Derechos se Identifican por los siguientes conceptos:

CONCEPTO	MONTO	%VARIACION
Por la Canalización de Instalaciones Subterráneas, de Casetas Telefónicas	-26,189.40	-8.73%
Por Establecimiento de Instalaciones de Mobiliario Urbano y Publicitario en Vía	3,432,136.41	81.72%
Estacionamiento de Vehículos	-692,456.90	-9.89%
Derecho de Uso de Suelos de Bienes Propiedad del Municipio	-33,233.50	-11.08%
Por Servicio de Rastro	21,822.00	14.55%
Por la Prestación de Servicios en los Panteones Municipales	-64,826.68	-1.35%
Por Construcciones Reconstrucciones Reparaciones y Demoliciones	1,627,944.16	16.28%
Sobre Fraccionamientos	4,135,009.78	172.29%
Por Cooperación para Obras Públicas	1,260,264.08	46.68%
Por Servicios de Limpia y Recolección de Basura	727,348.15	35.22%
Expedición	777,250.00	97.16%
Refrendos	2,242,511.63	2.70%
Movimientos de Patentes	30,965.00	0.81%
Expedición de Otras Licencias y Refrendos	480,145.71	12.31%
Por Apertura de Negocios en Horas Extraordinarias	338,000.50	82.44%
Inspección y Vigilancia	-10,000.00	-100.00%
Servicios Catastrales	2,134,094.20	19.40%
Por Certificaciones, Legalizaciones y Expedición de Copias Certificadas	235,902.38	24.83%
Por Servicio Público de Iluminación	-9,074,082.99	-16.50%

Por Servicios Municipales de Salud	1,030,672.41	29.45%
Recargos Catastro	-23,809.51	-47.62%
Gastos de Ejecución	152,145.43	304.29%
Otros Derechos	-187,894.62	-26.84%
SUMA	**8,513,718.24**	**4.32%**

PRODUCTOS

El Capítulo de Productos tuvo una variación positiva de un 25% con respecto a su presupuesto, por un monto de $ 2, 348,170.73, el cual se refiere a los ingresos por concepto de Establecimientos o Empresas que Dependen del Municipio, por concepto de Créditos a Favor del Municipio y Enajenación de Bienes Inmuebles.

APROVECHAMIENTOS

Los Ingresos por concepto de Aprovechamientos se incrementaron con un monto de $ 4, 923,415.06, la cual refleja una variación positiva de 8.43%, teniendo como conceptos principales:

a. Multas Municipales
b. Donativos y Aportaciones
c. Gastos de Ejecución
d. No especificados

PARTICIPACIONES Y APORTACIONES

En el Capítulo de Participaciones y Aportaciones se refleja una variación negativa de 14.99%, mismo que representa un monto descendiente a $217, 807,392.99, comparativamente con el presupuesto $1, 453, 495,123.62, en el cual se ejerció $1,235,687,730.63.

CONCEPTO	MONTO	%VARIACION
Fondo General de Participaciones	13,743,288.38	3.14%
Fondo de Fiscalización	2,069,802.50	8.67%
Fondo de Fomento Municipal.	6,438,607.40	3.63%
Impuesto Sobre Tenencia y Uso de Vehículos	344.76	1.27%
Impuesto Especial Sobre Productos y Servicios	-1,151,791.23	-10.68%

Impuesto Especial Sobre Productos y Servicio, por Venta de Gasolina y Diesel	2,144,710.87	9.08%
Impuesto Sobre Automóviles Nuevos	4,273,239.16	85.84%
Fondo de Compensación ISAN	1,131,587.63	95.79%
Fondo de ISR	10,521,737.21	47.62%
Fondo Estatal	-133,770.00	-1.03%
Aportaciones Estatales	-10,000.00	-0.25%
Aportaciones de Terceros	-10,000.00	-100.00%
Otras Operaciones Extraordinarias	-256,825,149.67	-76.64%
SUMA	**-217,807,392.99**	**-14.99%**

INGRESOS POR FINANCIAMIENTO

En esta partida de ingresos se refleja que durante el Ejercicio Fiscal 2016, no se presentó la necesidad de contratar Financiamiento.

III.- Notas de Gestión Administrativa

1.- Introducción

Los Estados Financieros del Municipio de Durango, proveen de información financiera a los principales usuarios como son, el Honorable congreso del Estado de Durango y a los ciudadanos.

El objetivo del presente documento es la revelación del contexto y de los aspectos económicos-financieros más relevantes que influyeron en las decisiones del periodo, y que se consideraron en la elaboración de los estados financieros para la mayor comprensión de los mismos y sus particularidades.

De esta manera, se informa y explica la respuesta del gobierno municipal a las condiciones relacionadas con la información financiera de cada período de gestión; además, de exponer aquellas políticas que podrían afectar la toma de decisiones en períodos posteriores.

2.- Panorama Económico y Financiero

Este Municipio de Durango. Inicio operaciones con los presupuestos aprobado tanto de ingresos como de egresos con un techo financiero de $ 1,731,511,204.20, al publicar el Gobierno del Estado en su Periódico Oficial los recursos que va a recibir el Municipio de Durango por parte del Gobierno federal de los fondos de ramo 33 y conocer los recursos extraordinarios que se convinieron con el mismo Gobierno Federal, de acuerdo con los proyectos aprobados, hubo la necesidad de llevar a cabo las adecuaciones a la Ley de Ingresos para el Ejercicio fiscal 2016 y por consecuencia las modificaciones al Presupuesto de egresos, mismas que se presentaron para su aprobación a la Comisión de Hacienda y al Pleno del Cabildo, junto con los estados financieros del Bimestre Mayo – Junio de 2016. Modificando el techo financiero para que dar en $ 2, 139, 586,819.73

Cabe mencionar que para este ejercicio se sigue aplicando el acuerdo publicado en el Diario Oficial de la Federación del Jueves 8 de Agosto de 2013, en el cual se modifican los Criterios de Registro Generales para el Tratamiento de los Momentos Contables de los Ingresos Devengado y Recaudado.

Lo que modifica el registro de los ingresos devengados como lo veníamos haciendo de tal manera que solo se registran los ingresos devengados que se reciban.

Es relevante mencionar que los estados financieros de este ejercicio contienen los efectos de los registros de la Obra por Administración que se llevó a cabo por $ 21, 413,828.46.

También es importante mencionar que los registros se llevan con estricto apego a los Postulados Básicos de Contabilidad Gubernamental considerados como siguen:

NOTAS A LOS POSTULADOS BASICOS DE CONTABILIDAD GUBERNAMENTAL

1. **SUSTANCIA ECONOMICA.- El** Municipio de Durango reconoce contablemente las transacciones, transformaciones Internas y otros eventos que lo afectan económicamente y delimitan la operación del Sistema de Contabilidad Gubernamental.

2. **ENTES PÚBLICOS.-** El ente que informa los presentes Estados Financieros es el Municipio de Durango.

3. **EXISTENCIA PERMANENTE.-** Se considera que este Ente Público tiene vida permanente, salvo modificación posterior de la Ley o Decreto que lo creó en la que se especifique lo contrario.

4. **REVELACIÓN SUFICIENTE.-** Los Estados Financieros, Presupuestales, Patrimoniales y Contables presentados en esta Cuenta Pública incluyen la información suficiente con la que se muestra ampliamente la situación Financiera, Presupuestal, Patrimoniales y Contables del Municipio de Durango.

5. **IMPORTANCIA RELATIVA.-** La información que se presenta mediante estos Estados Financieros incluye aspectos importantes y significativos del Municipio de Durango, susceptibles de ser cuantificados y registrados en términos monetarios, para la toma de decisiones.

6. **REGISTRO E INTEGRACIÓN PRESUPUESTARIA.-** La información presupuestaria del Municipio de Durango se integra en la contabilidad en los mismos términos que se presentan en la ley de Ingresos y en el Resolutivo del Presupuesto Egresos, de acuerdo a la naturaleza económica que le corresponde. El registro presupuestario del ingreso y del egreso se refleja en la contabilidad, considerando sus efectos patrimoniales y su vinculación con las etapas presupuestarias correspondientes.

7. **CONSOLIDACIÓN DE LA INFORMACIÓN FINANCIERA.-** Los estados financieros de los entes públicos deberán presentar de manera consolidada la situación financiera, los resultados de operación, el flujo de efectivo o los cambios en la situación financiera y las variaciones a la Hacienda Pública, como si se tratara de un solo ente público.

8. **DEVENGO CONTABLE**.- Los registros contables de los entes públicos se llevarán con base acumulativa. El ingreso devengado, es el momento contable que se realiza cuando existe jurídicamente el derecho de cobro de impuestos, derechos, productos, aprovechamientos y otros ingresos por parte de los entes públicos. El gasto devengado, es el momento contable que refleja el reconocimiento de una obligación de pago a favor de terceros por la recepción de conformidad de bienes, servicios y obra pública contratados; así como de las obligaciones que derivan de tratados, leyes, decretos, resoluciones y sentencias definitivas

9. **VALUACIÓN.-** Todos los eventos que afectan económicamente al Municipio de Durango son cuantificados en términos monetarios y se registrarán al costo histórico o al valor económico más objetivo registrándose en moneda nacional.

10. **DUALIDAD ECONOMICA.-** El Municipio de Durango, reconoce en la contabilidad, la representación de las transacciones y algún otro evento que afecto su situación financiera, su composición por los recursos asignados para el logro de sus fines y por sus fuentes, conforme a los derechos y obligaciones.

11. **CONSISTENCIA.-** Las Políticas, Métodos de Cuantificación y Procedimientos Contables empleados fueron los apropiados para reflejar la Situación Financiera y dicha aplicación

fue uniforme a lo largo del período comprendido del 1 ° de Enero al 31 de Diciembre del 2016, para este ejercicio se mantiene el registro del Ingreso Devengado como lo marca el acuerdo del mes de Agosto de 2013.

3.- Autorización de Historia

a) Los principales Cambios que se llevaron a cabo a cabo en la estructura organizacional de este Municipio de Durango fueron: la creación de la Dirección Municipal de Medio Ambiente, así como la creación de la Dirección Municipal de Inspección, misma que anteriormente se desempeñaba como la Coordinación de Inspectores.

4.- Organización y Objeto Social

a) El objeto social del Municipio de Durango es la Administración Pública Municipal.
b) La Principal Actividad de este Municipio de Durango, es la Administración Pública Municipal en General.
c) Esta Cuenta Pública y estas Notas a los Estados Financieros corresponden al Ejercicio Fiscal 2016.
d) El Régimen Jurídico este Municipio de Durango es el de una Persona Moral con fines no lucrativos.
e) Este Municipio de Durango está Obligado a retener el ISR por sueldos y salarios, así como por Honorarios y Arrendamientos.
f) El Municipio de Durango tiene una estructura Organizacional que contempla: La Oficina de la Presidencia Municipal, La Sindicatura, La Secretaria Municipal, y del Municipio de Durango, el Juzgado Administrativo, 14 Direcciones, 6 Institutos y Tres Organismos Descentralizados.

5.- Bases de Preparación de los Estados Financieros

Para la preparación de los Estados Financieros se está considerando la normativa aplicable de la Ley General de Contabilidad Gubernamental, implementándola en nuestro Sistema Integral de Contabilidad Gubernamental.

6.- Bases de Preparación de los Estados Financieros

El sistema de Contabilidad Gubernamental es un sistema integral compuesto por varios Módulos entre ellos: el Modulo de Compras, Modulo de Activo Fijo, Modulo de Cuentas por Pagar, Modulo de Contabilidad que integra el control presupuestal en automático y el módulo de Grant´s, que sirve para el control medición del avance financiero de la Obra Pública. Además del Sistema Integral de Recursos Humanos y el Sistema Recaudador.

7.- Reporte Analítico del Activo

El reporte Analítico del Activo se Integra en el apartado de los Estados Financieros, además de presentar en esta Cuenta Pública una relación de los Activos adquiridos durante el ejercicio 2016 y el Informe de Activo está Integrado en el tomo III de esta Cuenta Pública.

8.- Fideicomisos, Mandatos y Análogos

El Municipio de Durango Participa como Fideicomiente en la Bancarización del Impuesto Predial que pagan los Contribuyentes con una meta anual de 55 millones de pesos bancarizados por año, de acuerdo con una nueva estructura o nueva modalidad de garantizar en financiamiento anteponiendo como fuente primaria de pagos los ingresos propios.

Para lo cual se firmaron Instrucciones irrevocables con los bancos y comercios participantes para que estos se depositaran a la cuenta del fideicomiso los ingresos que hayan captado diariamente, esto para fortalecer la estructura del financiamiento.

8.- Reporte de Recaudación

Los Ingresos Municipales tuvieron un comportamiento negativo ya que se recaudó $207,933,856.95 menos de lo que se tenía presupuestado recaudar para el ejercicio 2016, los ingresos se clasifican en los siguientes capítulos: en Ingresos de Gestión que representan el 36.03% de los ingresos totales recaudados, mismos que integran el concepto de impuestos que son los principales ingresos propios los cuales representan un 21.51% del total de los Ingresos de Gestión y las Participaciones y Aportaciones que se integran tanto de las Federales como las Estatales, las cuales representan un 63.97 %.

9.- Reporte de Recaudación

El Servicio de Deuda en el Ejercicio de 2016 representa un 3.81% de los Ingresos Totales, de la misma manera la Deuda Publica al 31 de Diciembre de 2016 representa el 23.91% de los Ingresos Totales del Ejercicio.

En el ejercicio 2016 se tuvo un Servicio de deuda de $ 73, 527,157.36, integrados por la Amortización de Deuda Publica de $42, 207,930.9, así como los intereses por $ 31, 319,226.46.

Es importante mencionar que la totalidad de la Deuda Pública está integrada por la Deuda Interna que se tiene contratada con Banorte por la cantidad de $ 64, 053,244.00 y resto contratada con Banobras por un monto de $ 397, 780,336.47.

GOBIERNO CIUDADANO DE DURANGO

11
ADQUISICIÓN DE ACTIVO FIJO

Gobierno Municipal de Durango

MUNICIPIO DE DURANGO

ADQUISICION DE ACTIVO FIJO 01 DE ENERO 2016 AL 31 DIC 2016

GOBIERNO CIUDADANO DE DURANGO

Gobierno Municipal de Durango

ADQUISICION DE ACTIVO FIJO

CONCEPTO	PRECIO
SOFTWARE	3,065.98
MOBILIARIO Y EQUIPO DE OFICINA	956,059.24
EQUIPO DE TRABAJO	840,113.00
EQUIPO DE REFRIGERACION Y CALEFACCION	23,221.41
RADIOS	865,020.48
VEHICULOS	2,404,600.00
OTROS EQUIPOS DE TRABAJO	728,637.42
MOTOCICLETAS	55,200.00
AUTOMOVILES	257,700.00
EQUIPO DE FOTOGRAFIA Y VIDEO	1,552,168.30
MOBILIARIO Y EQUIPO DE COMPUTO	316,712.27
MUEBLES EXCEPTO DE ESTANTERIA	11,368.00
EQUIPO ELECTRICO	9,316.41
TERRENOS BIENES DE DOMINIO	1,417,260.00
EQUIPO DE COMUNICACIÓN Y TELECOMUNICACION	36,181.25
MAQUINAS Y HERRAMIENTAS	799,100.00
BIENES ARTISTICOS	350,000.00
TOTAL ACTIVO FIJO	**$ 10,625,723.76**

MUNICIPIO DE DURANGO

ADQUISICION DE ACTIVO FIJO 01 DE ENERO 2016 AL 31 DIC 2016

SOFTWARE

CANTIDAD	CONCEPTO	PRECIO
1	USUARIO ADICIONAL ADMINPAQ	3,065.98
	TOTAL SOFTWARE	$ 3,065.98

MUNICIPIO DE DURANGO

ADQUISICION DE ACTIVO FIJO 01 DE ENERO 2016 AL 31 DIC 2016

MOBILIARIO Y EQUIPO DE OFICINA

CANTIDAD	CONCEPTO	PRECIO
1	TELEVISOR LED SAMSUNG	5,698.97
2	DESPACHADOR DE AGUA GE MODELO GXCFS7W	8,166.40
1	DESPACHADOR DE AGUA GE MODELO GXCFS7W	4,083.20
1	ARCHIVERO DE 4 GAVETAS INSTITUCIONAL	4,152.80
1	MESA DE CONSEJO OVALADA DE 3.40X1.20 EN MELAMINA COLOR MAPLE/ GRIS CALIDO LINEA 8000	5,880.00
1	MODULO ESCITORIO LINEA ITALIA DELTA MOD 5025 MEDIDAS .75 X 1.20 X1.20	2,575.20
2	ARCHIVEROS DE 2 GAVETAS EN MELAMINA COLOR MAPLE MOD 303 LINEA ITALIA	5,680.00
3	ESCRITORIOS EN L MOD 5087 INCLUYE PORTA CPU	11,205.60
7	ARCHIVERO 106XL DE 3 GAVETAS MOD 5003	26,633.60
11	ESCRITORIO DELTA LINEA ITALIA MOD 2058 INCLUYE PORTA CPU	30,624.00
1	DESTRUCTOR DE DOCUMENTOS MOD 1620MX	4,431.20
2	ESCRITORIO SECRETARIAL DE 1.20 X.75 ENMELAMINA COLOR VINO CON NEGRO LINEA TRADICIONAL	5,040.00
1	ARCHIVERO DE 3 GAVETAS EN MELAMINA COLOR VINO CON NEGRO LINEA 8000	3,290.00
3	APPLE IPHONE 6S PLUS SPACE GREY	46,017.01
1	APPLE IPHONE 7 SILVER	13,689.00
1	IPAD AIR 2 64 GB GOLD-CLA	10,357.99
1	APPLE IPHONE 7 BLACK 128GB-LAE	13,689.00
1	QUICK COUNTER	32,190.00
1	ARCHIVERO LINEA ITALIA 305 MOD 5008	2,691.20
1	ARCHIVERO DE 4 GAVETAS EN MELAMINA COLOR VINO LINEA 8000	8,160.00
1	ARCHIVERO 160 XL DE 3 GB ITALIA MOD 5003	3,897.60
1	MESA DE TRABAJO DE 1.60 X 1.20 EN MELAMINA COLOR VINO/NEGRO LINEA 8000	3,440.00
1	ESCRITORIO DELTA DE 1.20 X 1.20 EN MELAMINA COLOR MAPLE MODELO 149S LINEA ITALIA	5,439.99
1	CHACE LOUNGE BEIGE TERMINADO EN COLOR CAOBA 59380	9,280.00
4	SILLAS BACO CON BRAZOS 59381-59382-59383-59384	18,560.00
2	SILLAS BACO 59385-59392	26,912.00
2	PEDESTAL TALLADO COLOR CAOBA 59393-59394	18,328.00
1	CHACE LOUNGE A RAYAS COLOR BEIGE 59395	9,280.00
1	SALA CLASICA CON SOFA, DOS SILLONES BEIGE, UN SILON CURVO, JUEGO DE MESAS, UN DE CENTRO Y DOS LATERALES 59396	116,000.00
1	COMODITA CURVA 59398	17,400.00
1	MESITAS BOTANERAS 59399	2,320.00
2	PEDESTALES PATA DE GARRA 59400-59401	20,880.00
2	MESAS NIDO GRANDE 59402-59403	8,120.00
1	MESA REDONDA CON PEDESTAL TALLADO 59404	17,400.00
1	ESPEJO CON PINCELES 59405	5,800.00
4	BASUREROS 59406-59407-59408-59409	8,960.00
1	COMEDOR 8 SILLAS VIDRIO DE 1.6 DE 19MM. PECHO DE PALOMA Y VISCEL Y SU BASE 59410	31,320.00
2	LAMPARAS DE MADERA 59411-5942	2,320.00
1	ESCRITORIO 59413	45,240.00
1	BUFETERO 59414	33,640.00
1	ARCHIVERO 59415	22,040.00
1	JUEGO DE SILLONES PANTERA PIEL CAFÉ 59416	40,600.00
4	SILLONES BACO 59417-59397-59418-59440	6,960.00
1	QUICK COOUNTER	6,438.00
1	TELEVISOR LED SAMSUNG	3,998.86
1	CREDENZA EJECUTIVA TRIZZA MOD 9238 59323	2,760.80
1	MODULO EN L120SKT LINEA ITALIA	3,549.60
1	MESA REDONDA DE 1.20 DE DIAMETRO EN MELAMINA COLOR VINO CON NEGRO. LINEA MODULAR	2,485.00
1	SILLA SECRETARIAL KB-2 MODELO 4056	8,178.00
1	SILLA SEMIEJECUTIVA KB-1 MODELO 4501	3,433.60
1	CONJUNTO SECRETARIAL LINEA VOLT EN MELAMINA COLOR VINO CON NEGRO CONSTA DE UN ESCRITORIO BALA DE 1.60 X .60m. 1 LATERAL DE .82X62m -1 PEDESTAL DE UN CAJON Y 1 GAVETA	4,800.00
1	73CI TRITURADORA FELLOWES CORTE CRUZADO 12 HJS 6 GAL NS. 4601001 CRC 46010 EACH 50043859642484	5,256.66
1	ESCRITORIO SELECT	25,197.00

MUNICIPIO DE DURANGO

ADQUISICION DE ACTIVO FIJO 01 DE ENERO 2016 AL 31 DIC 2016

MOBILIARIO Y EQUIPO DE OFICINA

CANTIDAD	CONCEPTO	PRECIO
1	LIBRERO SELECT	2,799.30
1	SALA 3 PIEZAS ANFFER	8,999.00
1	COMEDOR 6 SILLAS IND/EMMAN	9,999.00
1	SALA ESQUINERA TAP. EN LINATO MONACO	15,198.00
1	MARCO DE ALUMINIO DE 5X2 MTS. CON PUERTAS DE VIDRIO	13,852.72
2	TAPETE DULCE HOGAR 100% POLIOLEFINA	17,956.00
1	ESCRITORIO EN L SERIE CLEAR	17,495.00
1	CONJUNTO EJECUTIVO LINEA SIRIUS EN MELAMINA COLOR VINO/NEGRO, CONSTA CADA UNO DE 1 ESCRITORIO BALA DE 1.80X80M. 1 PUENTE LATERAL DE .90X .50M . 1 CREDENZA EJECUTIVA DE 1.80X.45. 1 PEDESTAL DE 2 CAJONES Y 1 GAVETA. 1 LIBRERO COPETE DE 1.80X.40X1.00M CON PUERTAS	29,500.00
1	LIBRERO MODULAR DE .80X.40X1.80M CON ENTREPAÑOS Y PUERTAS, EN MELAMINA COLOR VINO/NEGRO. LINEA 8000	4,060.00
1	MESA DE CONSEJO OVALADA DE 3.45X1.47M EN MELAMINA COLOR TABACO. MODELO ENZZO	13,230.00
1	MESA DE CONSEJO OVALADA DE 2.40X1.20M. EN MELAMINA COLOR VINO/NEGRO. LINEA MODULAR	11,939.98
1	ARCHIVERO DE 4 GAVETAS EN MELAMINA COLOR VINO/NEGROLINEA 8000	12,240.00
1	SILLA SECRETARIAL MODELO A-115 EN TELA COLOR ROJO	18,279.96

TOTAL MOBILIARIO Y EQUIPO DE OFICINA	$ 956,059.24

MUNICIPIO DE DURANGO

ADQUISICION DE ACTIVO FUO 01 DE ENERO 2016 AL 31 DIC 2016

GOBIERNO CIUDADANO DE DURANGO

EQUIPO DE TRABAJO

CANTIDAD	CONCEPTO	PRECIO
1	PRESONUS STUDIOLIVE 16.0.2 PERFORMANCE RECORDING	28,569.64
1	RODE PROCASTER BROADCAST QUALITY DYNAMIC MICROPHONE	15,952.32
1	SOFTWARE SAM BRODCASTER	9,629.16
1	BRAZOS DE SOPORTE	3,016.00
1	SERVICIO DE SERVIDOR 1 AÑO 200 OYENTES AL MISMO	1,345.60
1	INSTALACION Y MATERIALES	2,320.00
1	KIT DE ILUMINACION PORTATIL	577,680.00
1	BOTARGA NIÑO POLICIA OC-124060	8,500.00
1	BOTARGA NIÑA POLICIA OC-124060	8,500.00
1	BOTARGA RINOCERONTE OC-124065	8,500.00
1	BOTARGA PERRO POL OC-124065	8,500.00
1	FABRICACION CAJA SECA PARA RAM 4000 DIMENSIONES 87" (2.20 MTS) DE ALTO 18FT (5.49MTS) LARGO 96" (2.46MTS) ANCHO 7FT (2.135 MTS) EXT FRONTAL ALARGADO DE 18FT DE CHASIS DE RAM 4000 PARA CAJA SECA	167,800.28

TOTAL EQUIPO DE TRABAJO $ 840,113.00

MUNICIPIO DE DURANGO

ADQUISICION DE ACTIVO FIJO 01 DE ENERO 2016 AL 31 DIC 2016

GOBIERNO CIUDADANO DE DURANGO

EQUIPO DE REFRIGERACION Y CALEFACCION

CANTIDAD	CONCEPTO	PRECIO
2	CALEFACTOR AMBIENTAL GAS LP	6,012.04
1	CILINDRO PARA GAS LP 9KGS ANBEC	639.00
1	CALENTADOR DE GAS HEAT WAVE MARFIL	1,954.37
1	BASE PARA CONDENSADORA	696.00
1	INSTALACION ELECTRICA	2,320.00
1	INSTALACION MECANICA E HIDRAULICA DE MINI SPLIT	2,088.00
1	MINI SPLIT 1.5 T.R. FRIO CALOR, MARCA CARRIER	9,512.00
	TOTAL EQUIPO DE REFRIGERACION Y CALEFACCION	$ 23,221.41

MUNICIPIO DE DURANGO

ADQUISICION DE ACTIVO FUO 01 DE ENERO 2016 AL 31 DIC 2016

GOBIERNO CIUDADANO DE DURANGO

RADIOS

CANTIDAD	CONCEPTO	PRECIO
2	RADIOS MOTOROLA 2 VIAS 22 - CAN	5,554.08
3	RADIO KENWOOD 136-174 MHZ 5W 512-CAN	38,490.00
4	RADIO KENWOOD 136-174 MHZ 50W 512 CAN	27,608.00
4	KIT DE ANTENA DE 5/8" C/CABLE Y CONECTOR	2,088.00
4	SERVICIO DE INSTALACION PROFESIONAL	1,624.00
1	RADIO KENWOOD NEXEDGE VHF 136-174 MHZ 5W	12,220.00
1	BATERIA KEENWOOD P/RADIO PORTATIL 2000 MAH	1,800.00
1	CARGADOR RAPIDO P/KNB24LS/25A/26N/55/57L	700.00
1	ANTENA KENWOOD VHF P/TK2160K/TK2180K	300.00
1	TERMINAL PORTATIL TPH900 CON 2 BATERIAS, ANTENA, CARGADOR DE ESCRITORIO CLIP Y MICROPERA	765,495.60
1	BATERIA PARA TERINAL PORTATIL TPH700	9,140.80

TOTAL RADIOS $ 865,020.48

MUNICIPIO DE DURANGO

ADQUISICION DE ACTIVO FIJO 01 DE ENERO 2016 AL 31 DIC 2016

GOBIERNO CIUDADANO DE DURANGO

OTROS EQUIPOS DE TRABAJO

CANTIDAD	CONCEPTO	PRECIO
1	DESBROZADORA AUTOCUT 40-2	13,198.02
1	MOTOBOMBA KOHLER 14 HP4-"X4"	15,585.00
1	PERTIGA TELESCOPICA 8 SECCIONES 10.7M PT107	7,657.90
1	CORTASETOS STHIL HS-45	7,226.34
1	MOTOBOMBA EVANS 2HP 1 1/2" X 1 1/4" MON 127/120V	3,795.00
1	BOMBA SUMERGIBLE 2HP	15,214.56
1	BOMBA SUMERGIBLE 2HP	15,214.56
2	MICROFONO BOBINA MOVIL CON CABLE SHURE	1,690.02
4	CABLE PARA BOCINA UR 2X 17 PLUG 6.3	2,064.02
4	BAFLES YAMAHA 15" DRIVER 2" 1000W POLIURETANO	27,360.02
1	CONSOLA AMP BERINGHER 8 CAN 2 350 W	7314.99
4	STAND PROEL PARA BAFLE	2839.99
1	MICROFONO INHALAMBRICO VHF 2 MIC KAPTON	815.00
1	BAFLE ACTIVO QMC SEMIPROF 15" BLUETOOTH, USB	2,697.31
3	ESCALERA DE EXTENSION DE FIBRA DE VIDRIO	18,698.04
1	ROTOMARTILLO MAKITA 3/4 VELC/ MALETIN SERIE 761164Y	2,658.72
1	UCB SUMER 2HP 3 LPS 7 ETAPAS KOR 3R20-7	6,583.00
1	MOTOR SUM AQUAPAK 2HP 230V2F MSQA4 21230	6,650.28
1	CAJA CONTROL AQUAPAK 2 HP 230V CCQA 2230	1,981.28
1	MOTOSIERRA HUSQVARNA 450 CON BARRA DE 20 SERIES	6,630.00
3	PISTOLA DE IMPACTO NEUMATICA 1/2	11,484.00
1	VERIFICADOR DE COMPRESION C/COBECTORES	3,352.40
1	LAMPARA SATELITE DE LEDS PARA CIRUGIA	122,408.68
1	AUTEL EQUIPO DE DIAGNOSTICO AUTOMOTRIZ ANALIS DEL SISTEMA MAXISYS PRO J 2534	51,900.00
1	MOTOBOMBA HONDA 2" C/SENSOR MOD WB20XM	5,700.00
5	CONTENEDOR FABRICADO DE LAMINA CAL 10 CON 2 TAPAS UNA DE X 1.86 Y ÑA OTRA DE 80 X 1.86 EN LAMINA CAL 14 FONDO ESTRUCTURAL DUPONT	126,440.00
1	TANQUE PARA HIDRONEUMATICO MYERS/FLOTEC 119 GAL	11,850.00
1	EQUIPO PARA SOLDAR INCLUYE PIVOTE P MANGUERA,TUERCA Y ABRAZADERA PARA MANGUERA	5,742.00
5	CONTENEDOR FABRICADO DE LAMINA CAL 10 CON 2 TAPAS UNA DE X 1.86 Y ÑA OTRA DE 80 X 1.86 EN LAMINA CAL 14 FONDO ESTRUCTURAL DUPONT	126,440.00
1	DESBROZADORA STHIL FS-460 EMTRONIC SERIE 181769728	14,023.00
1	ESCALERA FIBRA VIDRIO 12 PELDAÑOS TIJEA 136KG CUPRUM	4,234.00
1	DESMALEZADORA STIHL FS55 CON CABEZAL Y CUCHILLAS	18,374.40
1	DESBROZADORA STIHL FS120 CON CUCHILLAS	6,404.36
1	CORTASETOS HS45	4,533.28
1	TALADRO ATORNILLADOR 1/2" V V R 2 VEL L	4,200.00
1	BROCA HSS-G 1/4" BOSCH	271.44
1	SIERRA CIRCULAR DEWALT 8 1/4 SERIE 928577	9,540.00
1	SIERRA CALADORA GST 90 BE BOSCH ORDEN DE COMPRA 121930	5530.88
1	BOCINA	22,794.00
1	INVERSOR DE VOLTAJE 1500W INV-1500	7,540.92
	TOTAL OTROS EQUIPOS DE TRABAJO	**$ 728,637.42**

MUNICIPIO DE DURANGO

ADQUISICION DE ACTIVO FIJO 01 DE ENERO 2016 AL 31 DIC 2016

GOBIERNO CIUDADANO DE DURANGO

MOTOCICLETAS

CANTIDAD	CONCEPTO	PRECIO
1	MOTOCICLETA HONDA CGL 125 TOOL	18,400.00
1	MOTOCICLETA HONDA CGL 125 TOOL	18,400.00
1	MOTOCICLETA HONDA CGL 125 TOOL	18,400.00
	TOTAL MOTOCICLETAS	$ 55,200.00

MUNICIPIO DE DURANGO

ADQUISICION DE ACTIVO FIJO 01 DE ENERO 2016 AL 31 DIC 2016

GOBIERNO CIUDADANO DE DURANGO

AUTOMOVILES

CANTIDAD	CONCEPTO	PRECIO
1	TSURU GS1 TM EDMILLON Y MEDIO 4 PTS	131,400.00
1	TSURU GS1 TM MOD 2016	126,300.00
	TOTAL AUTOMOVILES 1 $	257,700.00

MUNICIPIO DE DURANGO

ADQUISICION DE ACTIVO FUO 01 DE ENERO 2016 AL 31 DIC 2016

GOBIERNO CIUDADANO DE DURANGO

EQUIPO DE FOTOGRAFIA Y VIDEO

CANTIDAD	CONCEPTO	PRECIO
1	CAMARA FOTOGRAFICA DE 20 MEGAPIXELES VIDEO DE 720 HD ZOOM MOD COOLPIS S700 MARCA NIKON	3,502.00
125	ANT 50% CAMARAS FOTOGRAFICAS MARCA CANNON POWERSHOT SX420 IS	749,874.75
125	FINIQ 50% CAMARAS FOTOGRAFICAS MARCA CANNON POWERSHOT SX420 IS	749,874.75
1	CAMARA SX530 NEGR	6,159.20
1	CAMARA CANON REBEL EOS T6 C/LENTE 1159C00DAA	7,621.20
10	CAMARA CANON ELPH180-SPLATA 20MPX 8X ZOOM BATERIA LITRO	35136.4
	TOTAL EQUIPO DE FOTOGRAFIAS Y VIDEO	L$ 1,552,168.30

MUNICIPIO DE DURANGO

ADQUISICION DE ACTIVO FIJO 01 DE ENERO 2016 AL 31 DIC 2016

GOBIERNO CIUDADANO DE DURANGO

MOBILIARIO Y EQUIPO DE COMPUTO

CANTIDAD	CONCEPTO	PRECIO
1	IMPRESORA HP LASERJET M401N PRO 400	2,939.72
2	CAMARAS TIPO DOMOPARA EXTERIOR 23X600TVL	30,009.20
6	PANTALLA LCD DE 32"	54,288.00
13	TRANSCEPTOR MINI PASIVO	3,770.00
1	ESCANER MARCA KODAK MODELO SCAN STATION 710	48,592.31
6	SOPORTE PARA PANTALLA PLASMA	6,786.00
1	SWITCH KVM USB 4-P CON CABLES	1,450.00
1	MONITOR AC ER 20" LCD WIDE G 205HV	2,117.00
1	SOPORTE DE PARED MOVIL PARA MONITOR LCD	643.80
1	LOTE DE MATERIALES	27,689.20
1	SERVICIOS PROFESIONALES	23,200.00
1	CAMARA DIA/NOCHE VISION NOCTURNA 530 VTL	5,742.00
2	CAMARA BULLET DSP NSONY WFFIO 600TVL	4,060.00
3	TRANSRECEPTOR UNITARIO DE VIDEO NVT	2,239.38
3	BOCINAS SMARTTI USB	348.00
1	LOTE DE MATERIALES	19,626.62
1	IMPRESORA HP M452DWA COLR 28 PPM WIFI DUPLEX	6,944.00
1	FUENTE DE PODER 503296-B21 PARA SERVIDOR	7,100.00
2	LAPTOP HP 240G4	9,597.98
1	VIDEO PROYECTOR EPSON POWERLITE	6,198.99
1	MACBOOK RETINA 12" 15 DC 8GB 256 GB MF855E/A	21,298.99
1	ESCANNER BROTHER ADS-2000 DUPLEX	6,380.00
1	ACER LAPTOP ES1-521-29R 15.6 NX.G2KAL.006	17,195.98
1	IPAD AIR 2 WIFI 32 GB GOLD MNV72CL	8,495.10
	TOTAL MOBILIARIO Y EQUIPO DE COMPUTO	$ 316,712.27

MUNICIPIO DE DURANGO

ADQUISICION DE ACTIVO FIJO 01 DE ENERO 2016 AL 31 DIC 2016

MUEBLES, EXCEPTO DE ESTANTERIA

CANTIDAD	CONCEPTO	PRECIO
1	SUMINISTRO DE MUEBLE FABRICADO EN ACERO INOXIDABLE PARA DOS COMPUTADORAS PARA PERSONAS DISCAPACITADAS	11,368.00
	TOTAL MUEBLES EXCEPTO DE ESTANTERIA	$ 11,368.00

MUNICIPIO DE DURANGO

ADQUISICION DE ACTIVO FUO 01 DE ENERO 2016 AL 31 DIC 2016

TERRENOS BIENES DE DOMINIO PRIVADO

CANTIDAD	CONCEPTO	PRECIO
1	PARCELA 147 PI/EJIDO IGNACIO LOPEZ RAYON EN EL MUNICIPIO DE DGO SUPERFICIO 4-60-96.420	841,920.00
1	PARCELA 148 PI/EJIDO IGNACIO LOPEZ RAYON EN EL MUNICIPIO DE DGO SUPERFICIO 3-27-67.010	575,340.00
	TOTAL TERRENOS BIENES DE DOMINIO	$ 1,417,260.00

MUNICIPIO DE DURANGO

ADQUISICION DE ACTIVO FIJO 01 DE ENERO 2016 AL 31 DIC 2016

GOBIERNO CIUDADANO DE DURANGO

EQUIPO DE COMUNICACIÓN Y TELECOMUNICACION

CANTIDAD	CONCEPTO	PRECIO
1	1 INSTALACION DE POSTE DE MADERA	2,209.80
1	MANO DE OBRA INSTALACION DE FIBRA OPTICA MINI FIGURA 8	1,473.20
1	CONVERTIDOR DE MEDIOS GIGABIT ETHERNET	3,535.68
1	AG2G16 UBIQUITI AIRGRID M2 16	4,157.42
1	TECARRIER UBIQUITI TOUGH CABLE CARRIER	3,062.40
1	SERVICIO DE INSTALACION DE MASTIL DE 3 M INCLUYE MATERIAL Y MANO DE OBRA	2,357.12
1	INSTALACION DE EQUIPOS PARA ENLACE	1,913.07
1	CABLE DE ACERO	1,625.86
1	ANCLAS DE PISO	1,104.90
1	KIT DE TORNILLERIA Y HERRAJES	206.25
1	AG5G16 UBIQUITI AIRGRID M5 16	4,157.42
1	TECARRIER UBIQUITI TOUGH CABLE CARRIER	2,830.40
1	SERVICIO DE INSTALACION DE TORRE DE 15 MTS INCLUYE TRASLADO	4,272.28
1	INSTALACION DE EQUIPOS PARA ENLACE	1,912.75
1	EQUIPO PARA ENLACE INALAMBRICO	1,362.71

TOTAL EQUIPO DE COMUNICACIÓN Y TELECOMUNICACION $ 36,181.25

MUNICIPIO DE DURANGO

ADQUISICION DE ACTIVO FIJO 01 DE ENERO 2016 AL 31 DIC 2016

GOBIERNO CIUDADANO DE DURANGO

EQUIPO ELECTRICO

CANTIDAD	CONCEPTO	PRECIO
1	GENERADOR 3000W 120/240V 6.5 HP	9,316.41
	TOTAL EQUIPO ELECTRICO	$ 9,316.41

MUNICIPIO DE DURANGO

ADQUISICION DE ACTIVO FIJO 01 DE ENERO 2016 AL 31 DIC 2016

GOBIERNO CIUDADANO DE DURANGO

VEHICULOS

CANTIDAD	CONCEPTO	PRECIO
1	TSURU GS1 TM MOD 2016	126,300.00
1	TSURU GS1 TM MOD 2016	126,300.00
1	CAMIONETA NACIONAL SILVERADO CREW CAB 4X2 MOTOR HECHO EN MEXICO	604,000.00
1	CAMIONETA NACIONAL SILVERADO CREW CAB 4X2 MOTOR HECHO EN MEXICO	604,000.00
1	CAMIONETA NACIONAL SILVERADO CREW CAB 4X2 MOTOR HECHO EN MEXICO	604,000.00
1	AUTOMOVIL USADO UNIDAD MARCA CHEVROLET TIPO SUBURBAN MODELO 2011 COLOR NEGRO 4X2 PAQUETE AUTOMATICO CON NUMERO DE SERIE 1GNSC8E08BR160222	340,000.00
	TOTAL VEHICULOS	$ 2,404,600.00

MUNICIPIO DE DURANGO

ADQUISICION DE ACTIVO FIJO 01 DE ENERO 2016 AL 31 DIC 2016

GOBIERNO CIUDADANO DE DURANGO

MAQUINAS Y HERRAMIENTAS

CANTIDAD	CONCEPTO	PRECIO
1	FABRICACION DE TRAILA CAMA BAJA DE 18 PIES DE LARGO X 1M DE ALTO X 6 PIES DE ANCHO DOBLE	38,500.00
1	FABRICACION DE TRAILA CAMA BAJA DE 18 PIES DE LARGO X 1M DE ALTO X 6 PIES DE ANCHO DOBLE	38,500.00
1	PLATAFORMA ELEVADORA GENIE TZ-34 DESCRIPCIÓN:UNA PLATAFORMA TELESCOPICA Y ARTICULADA MARCA GENIE MODELO TZ 34, CAPACIDAD DE 200 KG EN TODA LA AMPLITUD DE MOVIMIENTOS, SISTEA DE NIVELACION AUTOMATICA DE 10.5, DISEÑO RIGIDO DE CHASIS Y DE LOS ESTABILIZADORES, ESTABILIZADORES HIDRAULICOS TIPO REMOLQUE, RUEDAS DE APOYO PARA TRABAJOS PESADOS, PESO 1,450KG. VOLTAJE DE 24 VOLTS. SERIE TZ3416J-1644	722,100.00
	TOTAL MAQUINAS Y HERRAMIENTAS	$ 799,100.00

MUNICIPIO DE DURANGO

ADQUISICION DE ACTIVO FIJO 01 DE ENERO 2016 AL 31 DIC 2016

GOBIERNO CIUDADANO DE DURANGO

BIENES ARTISTICOS

CANTIDAD	CONCEPTO	PRECIO
1	ANT 50% KIT 14000 PIXELES PARA PINO NAVIDEÑO	175,000.00
	FINIQ 50% KIT 14000 PIXELES PARA PINO NAVIDEÑO	175,000.00
	TOTAL BIENES ARTISTICOS	$ 350,000.00

Gobierno Municipal de
Durango

Cuenta Pública 2016

Municipio de Durango

GOBIERNO CIUDADANO
DE DURANGO

TOMO II

ÍNDICE TOMO II

GOBIERNO CIUDADANO DE DURANGO

1. CIERRE PROGRAMA NORMAL MUNICIPAL CONTINUIDAD 2015

2. CIERRE PROGRAMA NORMAL MUNICIPAL 2016

   2.1 CIERRE DE PROGRAMA NORMAL MUNICIPAL (RASTRO MUNICIPAL) 2016
   2.2 CIERRE DE PROGRAMA NORMAL MUNICIPAL (CONVENIO CON SECOPE) 2016

3. CIERRE DE FONDO DE APORTACIONES PARA LA INFRAESTRUCTURA SOCIAL MUNICIPAL REFRENDO 2015

4. CIERRE DE FONDO DE APORTACIONES PARA LA INFRAESTRUCTURA SOCIAL MUNICIPAL 2016

5. ANEXO FOTOGRÁFICO

Gobierno Municipal de Durango

GOBIERNO CIUDADANO DE DURANGO

1

CIERRE PROGRAMA NORMAL MUNICIPAL CONTIUNIDAD 2015

Gobierno Municipal de Durango

PROGRAMA NORMAL MUNICIPAL
EJERCICIO PRESUPUESTAL 2015
CIERRE DEL EJERCICIO PRESUPUESTAL " CONTINUIDAD 2015 "
(RESUMEN)

PERIODO : AL 31 DE DICIEMBRE DEL 2016

PROGRAMA	INVERSIÓN APROBADA						INVERSIÓN EJERCIDA AL 31 DE DICIEMBRE DEL 2015						INVERSIÓN EJERCIDA AL 31 DE DICIEMBRE DEL 2016						INVERSIÓN EJERCIDA SEGÚN REGISTROS CONTABLES	INVERSIÓN COMPROBADA	NUMERO DE OBRAS			
	TOTAL	FEDERAL	ESTATAL	MPAL/DIR	RAMO 33	BENEF.	TOTAL	FEDERAL	ESTATAL	MPAL/DIR	RAMO 33	BENEF.	TOTAL	FEDERAL	ESTATAL	MPAL/DIR	RAMO 33	BENEF.			APROBADAS	NO INICIADAS	EN PROCESO	TERMINADAS
SC.- INFRAESTRUCTURA PARA AGUA POTABLE.	69,210.13	0.00	0.00	51,907.60	0.00	17,302.53	0.00	0.00	0.00	0.00	0.00	0.00	69,210.13	0.00	0.00	51,907.60	0.00	17,302.53	69,210.13	69,210.13	1	0	0	1
SD.- INFRAESTRUCTURA PARA ALCANTARILLADO Y DRENAJE.	168,761.74	0.00	0.00	126,571.31	0.00	42,190.44	0.00	0.00	0.00	0.00	0.00	0.00	168,761.74	0.00	0.00	126,571.31	0.00	42,190.44	168,761.74	168,761.74	1	0	0	1
SE.- URBANIZACIÓN MUNICIPAL.	29,797,357.47	0.00	0.00	29,130,256.12	0.00	667,101.35	27,743,535.76	0.00	0.00	27,251,123.13	0.00	492,412.63	2,053,821.71	0.00	0.00	1,879,132.99	0.00	174,688.72	29,797,357.47	29,797,357.47	10	0	0	10
MANTENIMIENTO VIAL.	26,510,610.01	0.00	0.00	26,510,610.01	0.00	0.00	25,709,622.85	0.00	0.00	25,709,622.85	0.00	0.00	800,987.16	0.00	0.00	800,987.16	0.00	0.00	26,510,610.01	26,510,610.01	2	0	0	2
02.- GUARNICIONES Y BANQUETAS.	50,542.23	0.00	0.00	38,558.67	0.00	11,983.56	0.00	0.00	0.00	0.00	0.00	0.00	50,542.23	0.00	0.00	38,558.67	0.00	11,983.56	50,542.23	50,542.23	1	0	0	1
05.- PUENTES PEATONALES Y VEHICULARES.	901,907.14	0.00	0.00	901,907.14	0.00	0.00	275,901.97	0.00	0.00	275,901.97	0.00	0.00	626,005.17	0.00	0.00	626,005.17	0.00	0.00	901,907.14	901,907.14	1	0	0	1
06.- PAVIMENTACIÓN DE CALLES.	2,334,298.09	0.00	0.00	1,679,180.31	0.00	655,117.78	1,758,010.94	0.00	0.00	1,265,598.31	0.00	492,412.63	576,287.15	0.00	0.00	413,582.00	0.00	162,705.15	2,334,298.09	2,334,298.09	6	0	0	6
TQ.- INFRAESTRUCTURA PRODUCTIVA RURAL.	10,000.00	0.00	0.00	10,000.00	0.00	0.00	0.00	0.00	0.00	0.00	0.00	0.00	10,000.00	0.00	0.00	10,000.00	0.00	0.00	10,000.00	10,000.00	1	0	0	1
FONDO DE PAVIMENTACION Y DESARROLLO MUNICIPAL.	303,087.00	303,087.00	0.00	0.00	0.00	0.00	82,992.41	82,992.41	0.00	0.00	0.00	0.00	220,094.59	220,094.59	0.00	0.00	0.00	0.00	303,087.00	303,087.00	1	0	0	1
CONTINGENCIAS ECONÓMICAS.	23,360,801.24	23,360,801.24	0.00	0.00	0.00	0.00	9,487,738.19	9,487,738.19	0.00	0.00	0.00	0.00	13,873,063.05	13,873,063.05	0.00	0.00	0.00	0.00	23,360,801.24	23,360,801.24	9	0	0	9
TOTAL	53,709,217.58	23,663,888.24	0.00	29,318,735.02	0.00	726,594.32	37,314,266.36	9,570,730.60	0.00	27,251,123.13	0.00	492,412.63	16,394,951.22	14,093,157.64	0.00	2,067,811.99	0.00	234,181.58	53,709,217.58	53,709,217.58	23	0	0	23

AUTORIZÓ

DR. JOSÉ RAMÓN ENRÍQUEZ HERRERA
PRESIDENTE MUNICIPAL

PROGRAMA NORMAL MUNICIPAL
EJERCICIO PRESUPUESTAL 2015
CIERRE DEL EJERCICIO PRESUPUESTAL " CONTINUIDAD 2015 "

PROGRAMA : SC.- INFRAESTRUCTURA PARA AGUA POTABLE **MUNICIPIO:** 005 DURANGO **PERIODO :** AL 31 DE DICIEMBRE DEL 2016 FISM-04

No. DE OBRA	DENOMINACIÓN DEL SUBPROGRAMA Y DESCRIPCIÓN DE LA OBRA Y/O ACCIONES	LOCALIDAD	FECHAS		INVERSIÓN APROBADA						INVERSIÓN EJERCIDA AL 31 DE DICIEMBRE DEL 2016						INVERSIÓN EJERCIDA AL 31 DE DICIEMBRE DEL 2016						INVERSION EJERCIDA SEGÚN REGISTROS CONTABLES	INVERSIÓN COMPROBADA	AVANCES (%)		METAS					
																											INICIALES		MODIFICADAS		ALCANZADAS	
			INICIO	TERMINO	TOTAL	FEDERAL	ESTATAL	MPAL/DIR	RAMO 33	BENEF.	TOTAL	FEDERAL	ESTATAL	MPAL/DIR	RAMO 33	BENEF.	TOTAL	FEDERAL	ESTATAL	MPAL/DIR	RAMO 33	BENEF.			FÍS	FIN	UNIDAD DE MEDIDA	CANTIDAD	UNIDAD DE MEDIDA	CANTIDAD	UNIDAD DE MEDIDA	CANTIDAD
	01.- REHABILITACIÓN																															
15/PNM043 CP	REHABILITACIÓN DE LA RED DE AGUA POTABLE EN GALLE 1a. CERRADA LOS ALAMOS ENTRE 3a. CERRADA Y DOLORES DEL RÍO	CGL. RINCONADA LOS ALAMOS	feb-16	feb-16	69,210.13	0.00	0.00	51,907.60	0.00	17,302.53	0.00	0.00	0.00	0.00	0.00	0.00	69,210.13	0.00	0.00	51,907.60	0.00	17,302.53	69,210.13	69,210.13	100%	100%	M.L.	98.40	M.L.	0.00	M.L.	98.40
		SUMA DE HOJA			69,210.13	0.00	0.00	51,907.60	0.00	17,302.53	0.00	0.00	0.00	0.00	0.00	0.00	69,210.13	0.00	0.00	51,907.60	0.00	17,302.53	69,210.13	69,210.13								
		SUBTOTAL			69,210.13	0.00	0.00	51,907.60	0.00	17,302.53	0.00	0.00	0.00	0.00	0.00	0.00	69,210.13	0.00	0.00	51,907.60	0.00	17,302.53	69,210.13	69,210.13								
		TOTAL			69,210.13	0.00	0.00	51,907.60	0.00	17,302.53	0.00	0.00	0.00	0.00	0.00	0.00	69,210.13	0.00	0.00	51,907.60	0.00	17,302.53	69,210.13	69,210.13								

FORMULÓ:

ARQ. HUMBERTO RAÚL ROSALES BADILLO
DIRECTOR MUNICIPAL DE OBRAS PÚBLICAS.

FORMULÓ:

L. A. FRANCISCO BUENO AYUP
DIRECTOR MUNICIPAL DE ADMINISTRACION Y FINANZAS

AUTORIZÓ:

DR. JOSÉ RAMÓN ENRÍQUEZ HERRERA
PRESIDENTE MUNICIPAL

Vo. Bo.

ING. LUIS FERNANDO CASTRELLÓN TERÁN
COORDINADOR GENERAL DEL COPLADEM

Vo. Bo.

M. A. P. LUZ MARÍA GARIBAY AVITIA
SINDICO MUNICIPAL

Vo. Bo.

C.P. MARÍA DEL ROCIO MARRUFO ORTIZ
CONTRALORA MUNICIPAL

PROGRAMA NORMAL MUNICIPAL
EJERCICIO PRESUPUESTAL 2015
CIERRE DEL EJERCICIO PRESUPUESTAL " CONTINUIDAD 2015 "

PROGRAMA : SD.- INFRAESTRUCTURA PARA ALCANTARILLADO Y DRENAJE. **MUNICIPIO:** 005 DURANGO **PERIODO :** AL 31 DE DICIEMBRE DEL 2016 FISM-04

No. DE OBRA	DENOMINACIÓN DEL SUBPROGRAMA Y DESCRIPCIÓN DE LA OBRA Y/O ACCIONES	LOCALIDAD	FECHAS		INVERSIÓN APROBADA						INVERSIÓN EJERCIDA AL 31 DE DICIEMBRE DEL 2015						INVERSIÓN EJERCIDA AL 31 DE DICIEMBRE DEL 2016						INVERSION EJERCIDA SEGÚN REGISTROS CONTABLES	INVERSIÓN COMPROBADA	AVANCES (%)		METAS					
																											INICIALES		MODIFICADAS		ALCANZADAS	
			INICIO	TERMINO	TOTAL	FEDERAL	ESTATAL	MPAL/DIR	RAMO 33	BENEF.	TOTAL	FEDERAL	ESTATAL	MPAL/DIR	RAMO 33	BENEF.	TOTAL	FEDERAL	ESTATAL	MPAL/DIR	RAMO 33	BENEF.			FÍS	FIN	UNIDAD DE MEDIDA	CANTIDAD	UNIDAD DE MEDIDA	CANTIDAD	UNIDAD DE MEDIDA	CANTIDAD
	01.- REHABILITACIÓN																															
15/PNM644 CP	REHABILITACIÓN DE LA RED DE ALCANTARILLADO EN CALLE 1a. CERRADA LOS ALAMOS ENTRE 3a. CERRADA Y DOLORES DEL RÍO	COL. RINCONADA LOS ALAMOS	ene-16	ene-16	168,761.74	0.00	0.00	126,571.31	0.00	42,190.44	0.00	0.00	0.00	0.00	0.00	0.00	168,761.74	0.00	0.00	126,571.31	0.00	42,190.44	168,761.74	168,761.74	100%	100%	M.L.	86.40	M.L.	0.00	M.L.	86.40
				SUMA DE HOJA	168,761.74	0.00	0.00	126,571.31	0.00	42,190.44	0.00	0.00	0.00	0.00	0.00	0.00	168,761.74	0.00	0.00	126,571.31	0.00	42,190.44	168,761.74	168,761.74								
				SUBTOTAL	168,761.74	0.00	0.00	126,571.31	0.00	42,190.44	0.00	0.00	0.00	0.00	0.00	0.00	168,761.74	0.00	0.00	126,571.31	0.00	42,190.44	168,761.74	168,761.74								
				TOTAL	237,971.87	0.00	0.00	178,478.90	0.00	59,492.97	0.00	0.00	0.00	0.00	0.00	0.00	237,971.87	0.00	0.00	178,478.90	0.00	59,492.97	237,971.87	237,971.87								

FORMULÓ:	FORMULÓ:	AUTORIZÓ:	Vo. Bo.	Vo. Bo.	Vo. Bo.
ARQ. HUMBERTO RAÚL ROSALES BADILLO DIRECTOR MUNICIPAL DE OBRAS PÚBLICAS.	L. A. FRANCISCO BUENO AYUP DIRECTOR MUNICIPAL DE ADMINISTRACION Y FINANZAS	DR. JOSÉ RAMÓN ENRÍQUEZ HERRERA PRESIDENTE MUNICIPAL	ING. LUIS FERNANDO CASTRELLÓN TERÁN COORDINADOR GENERAL DEL COPLADEM	M. A. P. LUZ MARIA GARIBAY AVITIA SINDICO MUNICIPAL	C.P. MARÍA DEL ROCIO MARRUFO ORTIZ CONTRALORA MUNICIPAL

PROGRAMA NORMAL MUNICIPAL
EJERCICIO PRESUPUESTAL 2015
CIERRE DEL EJERCICIO PRESUPUESTAL " CONTINUIDAD 2015 "

PROGRAMA : SE - URBANIZACIÓN MUNICIPAL **MUNICIPIO:** 005 DURANGO **PERIODO :** AL 31 DE DICIEMBRE DEL 2016 FISM-04

No. DE OBRA	DENOMINACIÓN DEL SUBPROGRAMA Y DESCRIPCIÓN DE LA OBRA Y/O ACCIONES	LOCALIDAD	FECHAS		INVERSIÓN APROBADA						INVERSIÓN EJERCIDA AL 31 DE DICIEMBRE DEL 2016						INVERSIÓN EJERCIDA AL 31 DE DICIEMBRE DEL 2016						INVERSION EJERCIDA SEGÚN REGISTROS CONTABLES	INVERSIÓN COMPROBADA	AVANCES (%)		METAS					
																											INICIALES		MODIFICADAS		ALCANZADAS	
			INICIO	TERMINO	TOTAL	FEDERAL	ESTATAL	MPAL/DIR	RAMO 33	BENEF.	TOTAL	FEDERAL	ESTATAL	MPAL/DIR	RAMO 33	BENEF.	TOTAL	FEDERAL	ESTATAL	MPAL/DIR	RAMO 33	BENEF.			FÍS	FIN	UNIDAD DE MEDIDA	CANTIDAD	UNIDAD DE MEDIDA	CANTIDAD	UNIDAD DE MEDIDA	CANTIDAD
	MANTENIMIENTO VIAL.																															
15/PNM097 CP	MANTENIMIENTO Y REHABILITACIÓN DE CALLES Y AVENIDAS	VICTORIA DE DURANGO	abr-16	dic-16	17,977,290.54	0.00	0.00	17,977,290.54	0.00	0.00	17,977,290.54	0.00	0.00	17,977,290.54	0.00	0.00	0.00	0.00	0.00	0.00	0.00	0.00	17,977,290.54	17,977,290.54	100%	100%	M²	276,930.41	M²	0.00	M²	276,930.41
15/PNM119 CP	ARRENDAMIENTO DE MAQUINARIA PARA REHABILITACION, CONSERVACION Y MANTENIMIENTO DE VIALIDADES	VICTORIA DE DURANGO	jun-16	feb-17	8,533,319.47	0.00	0.00	8,533,319.47	0.00	0.00	7,732,332.31	0.00	0.00	7,732,332.31	0.00	0.00	800,987.16	0.00	0.00	800,987.16	0.00	0.00	8,533,319.47	8,533,319.47	100%	100%	LTO	276,000.00	LTO	0.00	LTO	276,000.00
	SUMA DE HOJA				26,510,610.01	0.00	0.00	26,510,610.01	0.00	0.00	25,709,622.85	0.00	0.00	25,709,622.85	0.00	0.00	800,987.16	0.00	0.00	800,987.16	0.00	0.00	26,510,610.01	26,510,610.01								
	SUBTOTAL				26,510,610.01	0.00	0.00	26,510,610.01	0.00	0.00	25,709,622.85	0.00	0.00	25,709,622.85	0.00	0.00	800,987.16	0.00	0.00	800,987.16	0.00	0.00	26,510,610.01	26,510,610.01								
	TOTAL				26,748,581.08	0.00	0.00	26,689,088.91	0.00	59,492.97	25,709,622.85	0.00	0.00	25,709,622.85	0.00	0.00	1,038,959.05	0.00	0.00	979,466.08	0.00	59,492.97	26,748,581.08	26,748,581.08								

FORMULO:

ARQ. HUMBERTO RAÚL ROSALES BADILLO
DIRECTOR MUNICIPAL DE OBRAS PÚBLICAS

FORMULO:

L. A. FRANCISCO BUENO AYUP
DIRECTOR MUNICIPAL DE ADMINISTRACION Y FINANZAS

AUTORIZO:

DR. JOSÉ RAMÓN ENRÍQUEZ HERRERA
PRESIDENTE MUNICIPAL

Vo. Bo.

ING. LUIS FERNANDO CASTRELLÓN TERÁN
COORDINADOR GENERAL DEL COPLADEM

Vo. Bo.

M. A. P. LUZ MARÍA GARIBAY AVITIA
SINDICO MUNICIPAL

Vo. Bo.

C.P. MARÍA DEL ROCIO MARRUFO ORTIZ
CONTRALORA MUNICIPAL

PROGRAMA NORMAL MUNICIPAL
EJERCICIO PRESUPUESTAL 2015
CIERRE DEL EJERCICIO PRESUPUESTAL " CONTINUIDAD 2015 "

PROGRAMA : SE.- URBANIZACIÓN MUNICIPAL

MUNICIPIO: 005 DURANGO

PERIODO : AL 31 DE DICIEMBRE DEL 2016

FISM-04

No. DE OBRA	DENOMINACIÓN DEL SUBPROGRAMA Y DESCRIPCIÓN DE LA OBRA Y/O ACCIONES	LOCALIDAD	FECHAS		INVERSIÓN APROBADA						INVERSIÓN EJERCIDA AL 31 DE DICIEMBRE DEL 2016						INVERSIÓN EJERCIDA AL 31 DE DICIEMBRE DEL 2016						INVERSION EJERCIDA SEGÚN REGISTROS CONTABLES	INVERSIÓN COMPROBADA	AVANCES (%)		METAS					
																											INICIALES		MODIFICADAS		ALCANZADAS	
			INICIO	TERMINO	TOTAL	FEDERAL	ESTATAL	MPAL/DIR	RAMO 33	BENEF.	TOTAL	FEDERAL	ESTATAL	MPAL/DIR	RAMO 33	BENEF.	TOTAL	FEDERAL	ESTATAL	MPAL/DIR	RAMO 33	BENEF.			FÍS	FIN	UNIDAD DE MEDIDA	CANTIDAD	UNIDAD DE MEDIDA	CANTIDAD	UNIDAD DE MEDIDA	CANTIDAD
	02.- GUARNICIONES Y BANQUETAS																															
15/PNM653 CP	PRIV. LAS FLORES ENTRE LAS FLORES Y ARBOLEDAS (ALAMEDAS)	COL. 15 DE MAYO (TAPIAS)	mar-16	abr-16	50,542.23	0.00	0.00	38,558.67	0.00	11,983.56	0.00	0.00	0.00	0.00	0.00	0.00	50,542.23	0.00	0.00	38,558.67	0.00	11,983.56	50,542.23	50,542.23	100%	100%	M.L.	174.53	M.L.	0.00	M.L.	174.53
	SUMA DE HOJA				50,542.23	0.00	0.00	38,558.67	0.00	11,983.56	0.00	0.00	0.00	0.00	0.00	0.00	50,542.23	0.00	0.00	38,558.67	0.00	11,983.56	50,542.23	50,542.23								
	SUBTOTAL				50,542.23	0.00	0.00	38,558.67	0.00	11,983.56	0.00	0.00	0.00	0.00	0.00	0.00	50,542.23	0.00	0.00	38,558.67	0.00	11,983.56	50,542.23	50,542.23								
	TOTAL				26,799,124.11	0.00	0.00	26,727,647.58	0.00	71,476.53	25,709,622.86	0.00	0.00	25,709,622.86	0.00	0.00	1,089,501.26	0.00	0.00	1,018,024.73	0.00	71,476.53	26,799,124.11	26,799,124.11								

FORMULÓ:

ARQ. HUMBERTO RAÚL ROSALES BADILLO
DIRECTOR MUNICIPAL DE OBRAS PÚBLICAS

FORMULÓ:

L. A. FRANCISCO BUENO AYUP
DIRECTOR MUNICIPAL DE ADMINISTRACION Y FINANZAS

AUTORIZÓ:

DR. JOSÉ RAMÓN ENRÍQUEZ HERRERA
PRESIDENTE MUNICIPAL

Vo. Bo.

ING. LUIS FERNANDO CASTRELLÓN TERÁN
COORDINADOR GENERAL DEL COPLADEM

Vo. Bo.

M. A. P. LUZ MARÍA GARIBAY AVITIA
SÍNDICO MUNICIPAL

Vo. Bo.

C.P. MARÍA DEL ROCIO MARRUFO ORTIZ
CONTRALORA MUNICIPAL

PROGRAMA NORMAL MUNICIPAL
EJERCICIO PRESUPUESTAL 2015
CIERRE DEL EJERCICIO PRESUPUESTAL " CONTINUIDAD 2015 "

PROGRAMA : SE - URBANIZACION MUNICIPAL

MUNICIPIO: 005 DURANGO

PERIODO : AL 31 DE DICIEMBRE DEL 2016

FISM-04

No. DE OBRA	DENOMINACIÓN DEL SUBPROGRAMA Y DESCRIPCIÓN DE LA OBRA Y/O ACCIONES	LOCALIDAD	FECHAS		INVERSIÓN APROBADA						INVERSIÓN EJERCIDA AL 31 DE DICIEMBRE DEL 2015						INVERSIÓN EJERCIDA AL 31 DE DICIEMBRE DEL 2016						INVERSION EJERCIDA SEGÚN REGISTROS CONTABLES	INVERSIÓN COMPROBADA	AVANCES (%)		METAS					
																											INICIALES		MODIFICADAS		ALCANZADAS	
			INICIO	TERMINO	TOTAL	FEDERAL	ESTATAL	MPAL/DIR	RAMO 33	BENEF.	TOTAL	FEDERAL	ESTATAL	MPAL/DIR	RAMO 33	BENEF.	TOTAL	FEDERAL	ESTATAL	MPAL/DIR	RAMO 33	BENEF.			FÍS	FIN	UNIDAD DE MEDIDA	CANTIDAD	UNIDAD DE MEDIDA	CANTIDAD	UNIDAD DE MEDIDA	CANTIDAD
	06.- PUENTES PEATONALES Y VEHICULARES																															
15/PNM/84 FR	CONSTRUCCION DE PUENTE	POB. GARABITOS	feb-16	abr-16	901,907.14	0.00	0.00	901,907.14	0.00	0.00	275,901.97	0.00	0.00	275,901.97	0.00	0.00	626,005.17	0.00	0.00	626,005.17	0.00	0.00	901,907.14	901,907.14	100%	100%	OBRA	1.00	OBRA	0.00	OBRA	1.00
				SUMA DE HOJA	901,907.14	0.00	0.00	901,907.14	0.00	0.00	275,901.97	0.00	0.00	275,901.97	0.00	0.00	626,005.17	0.00	0.00	626,005.17	0.00	0.00	901,907.14	901,907.14								
				SUBTOTAL	901,907.14	0.00	0.00	901,907.14	0.00	0.00	275,901.97	0.00	0.00	275,901.97	0.00	0.00	626,005.17	0.00	0.00	626,005.17	0.00	0.00	901,907.14	901,907.14								
				TOTAL	27,701,031.26	0.00	0.00	27,629,954.72	0.00	71,476.53	25,985,524.82	0.00	0.00	25,985,524.82	0.00	0.00	1,715,506.43	0.00	0.00	1,644,029.90	0.00	71,476.53	27,701,031.26	27,701,031.26								

FORMULO:

ARQ. HUMBERTO RAÚL ROSALES BADILLO
DIRECTOR MUNICIPAL DE OBRAS PÚBLICAS

FORMULO:

L. A. FRANCISCO BUENO AYUP
DIRECTOR MUNICIPAL DE ADMINISTRACION Y FINANZAS

AUTORIZO:

DR. JOSÉ RAMÓN ENRÍQUEZ HERRERA
PRESIDENTE MUNICIPAL

Vo. Bo.

ING. LUIS FERNANDO CASTRELLÓN TERÁN
COORDINADOR GENERAL DEL COPLADEM

Vo. Bo.

M. A. P. LUZ MARÍA GARIBAY AVITIA
SINDICO MUNICIPAL

Vo. Bo.

C.P. MARÍA DEL ROCIO MARRUFO ORTIZ
CONTRALORA MUNICIPAL

PROGRAMA NORMAL MUNICIPAL
EJERCICIO PRESUPUESTAL 2015
CIERRE DEL EJERCICIO PRESUPUESTAL " CONTINUIDAD 2015 "

PROGRAMA : SE - URBANIZACIÓN MUNICIPAL

MUNICIPIO: 005 DURANGO

PERIODO : AL 31 DE DICIEMBRE DEL 2016

FISM-04

No. DE OBRA	DENOMINACIÓN DEL SUBPROGRAMA Y DESCRIPCIÓN DE LA OBRA Y/O ACCIONES	LOCALIDAD	FECHAS		INVERSIÓN APROBADA						INVERSIÓN EJERCIDA AL 31 DE DICIEMBRE DEL 2015						INVERSIÓN EJERCIDA AL 31 DE DICIEMBRE DEL 2016						INVERSION EJERCIDA SEGÚN REGISTROS CONTABLES	INVERSIÓN COMPROBADA	AVANCES (%)		METAS					
																											INICIALES		MODIFICADAS		ALCANZADAS	
			INICIO	TERMINO	TOTAL	FEDERAL	ESTATAL	MPAL/DIR	RAMO 33	BENEF.	TOTAL	FEDERAL	ESTATAL	MPAL/DIR	RAMO 33	BENEF.	TOTAL	FEDERAL	ESTATAL	MPAL/DIR	RAMO 33	BENEF.			FÍS	FIN	UNIDAD DE MEDIDA	CANTIDAD	UNIDAD DE MEDIDA	CANTIDAD	UNIDAD DE MEDIDA	CANTIDAD
	06.- PAVIMENTACIÓN DE CALLES																															
15/PNM019 CP	CALLE PRIV. FRAY DIEGO ENTRE PERIMETRAL Y REPUBLICA DOMINICANA	COL. FRAY DIEGO DE LA CADENA	jul-15	oct-15	440,212.67	0.00	0.00	340,416.46	0.00	99,796.21	417,015.85	0.00	0.00	322,478.36	0.00	94,537.49	23,196.82	0.00	0.00	17,938.10	0.00	5,258.72	440,212.67	440,212.67	100%	100%	M²	915.57	M²	0.00	M²	915.57
15/PNM020 CP	CALLE CIRCUITO FRAY DIEGO DE GANTE ENTRE FRAY JUAN DE ZUMARRAGA Y CIRCUITO FRAY DIEGO DE GANTE	FRACC. HACIENDA DE FRAY DIEGO	ago-15	oct-15	416,488.66	0.00	0.00	259,180.23	0.00	157,308.43	408,625.74	0.00	0.00	255,034.56	0.00	154,791.18	6,862.92	0.00	0.00	4,145.67	0.00	2,517.25	416,488.66	416,488.66	100%	100%	M²	896.09	M²	0.00	M²	896.09
15/PNM021 CP	CALLE CIRCUITO FRAY DIEGO DE GANTE ENTRE CIRCUITO CERVANDO TERESA DE MIER Y CERRADA	FRACC. HACIENDA DE FRAY DIEGO	ago-15	sep-15	501,767.90	0.00	0.00	354,749.91	0.00	147,017.99	476,578.17	0.00	0.00	336,940.77	0.00	139,637.40	25,189.73	0.00	0.00	17,809.14	0.00	7,380.59	501,767.90	501,767.90	100%	100%	M²	1,043.45	M²	0.00	M²	1,043.45
15/PNM022 CP	CALLE FELIPE ÁNGELES 800 ENTRE NOMBRE DE DIOS Y AGUSTÍN DE ITURBIDE	COL. JOSÉ ÁNGEL LEAL	jul-15	sep-15	438,126.98	0.00	0.00	341,295.62	0.00	96,831.36	411,624.31	0.00	0.00	320,665.34	0.00	90,965.97	26,502.67	0.00	0.00	20,640.28	0.00	5,862.39	438,126.98	438,126.98	100%	100%	M²	910.76	M²	0.00	M²	910.76
15/PNM023 CP	CALLE PRIV. LERDO SOBRE LERDO ENTRE (OCAMPO Y ANDADOR DE LA AMISTAD)	BARRIO DE TIERRA BLANCA	feb-16	mar-16	209,586.11	0.00	0.00	148,705.64	0.00	60,880.47	47,966.87	0.00	0.00	30,489.29	0.00	17,477.58	160,619.24	0.00	0.00	118,216.35	0.00	42,402.89	209,586.11	209,586.11	100%	100%	M²	500.34	M²	0.00	M²	500.34
15/PNM045 CP	CALLE 1a. CERRADA LOS ALAMOS ENTRE 3a. CERRADA Y DOLORES DEL RÍO	COL. RINCONADA LOS ALAMOS	feb-16	mar-16	328,115.77	0.00	0.00	234,832.46	0.00	93,283.31	0.00	0.00	0.00	0.00	0.00	0.00	328,115.77	0.00	0.00	234,832.46	0.00	93,283.31	328,115.77	328,115.77	100%	100%	M²	663.17	M²	0.00	M²	663.17
	SUMA DE HOJA				2,334,298.09	0.00	0.00	1,679,180.31	0.00	655,117.78	1,758,010.94	0.00	0.00	1,265,598.31	0.00	492,412.63	576,287.15	0.00	0.00	413,582.00	0.00	162,705.15	2,334,298.09	2,334,298.09								
	SUBTOTAL				2,334,298.09	0.00	0.00	1,679,180.31	0.00	655,117.78	1,758,010.94	0.00	0.00	1,265,598.31	0.00	492,412.63	576,287.15	0.00	0.00	413,582.00	0.00	162,705.15	2,334,298.09	2,334,298.09								
	TOTAL				30,036,329.34	0.00	0.00	29,308,736.02	0.00	726,594.32	27,743,535.76	0.00	0.00	27,251,123.13	0.00	492,412.63	2,291,793.58	0.00	0.00	2,057,611.90	0.00	234,181.68	30,036,329.34	30,036,329.34								

FORMULÓ:

ARQ. HUMBERTO RAÚL ROSALES BADILLO
DIRECTOR MUNICIPAL DE OBRAS PÚBLICAS.

FORMULÓ:

L.A. FRANCISCO BUENO AYUP
DIRECTOR MUNICIPAL DE ADMINISTRACION Y FINANZAS

AUTORIZÓ:

DR. JOSÉ RAMÓN ENRÍQUEZ HERRERA
PRESIDENTE MUNICIPAL

Vo. Bo.

ING. LUIS FERNANDO CASTRELLÓN TERÁN
COORDINADOR GENERAL DEL COPLADEM

Vo. Bo.

M. A. P. LUZ MARÍA GARIBAY AVITIA
SINDICO MUNICIPAL

Vo. Bo.

C.P. MARÍA DEL ROCIO MARRUFO ORTIZ
CONTRALORA MUNICIPAL

PROGRAMA NORMAL MUNICIPAL
EJERCICIO PRESUPUESTAL 2015
CIERRE DEL EJERCICIO PRESUPUESTAL " CONTINUIDAD 2015 "

PROGRAMA : TG.- INFRAESTRUCTURA PRODUCTIVA RURAL **MUNICIPIO:** 005 DURANGO **PERIODO :** AL 31 DE DICIEMBRE DEL 2016 FISM-04

No. DE OBRA	DENOMINACIÓN DEL SUBPROGRAMA Y DESCRIPCIÓN DE LA OBRA Y/O ACCIONES	LOCALIDAD	FECHAS		INVERSIÓN APROBADA						INVERSIÓN EJERCIDA AL 31 DE DICIEMBRE DEL 2016						INVERSIÓN EJERCIDA AL 31 DE DICIEMBRE DEL 2016						INVERSION EJERCIDA SEGÚN REGISTROS CONTABLES	INVERSIÓN COMPROBADA	AVANCES (%)		METAS					
																											INICIALES		MODIFICADAS		ALCANZADAS	
			INICIO	TERMINO	TOTAL	FEDERAL	ESTATAL	MPAL/DIR	RAMO 33	BENEF.	TOTAL	FEDERAL	ESTATAL	MPAL/DIR	RAMO 33	BENEF.	TOTAL	FEDERAL	ESTATAL	MPAL/DIR	RAMO 33	BENEF.			FÍS	FIN	UNIDAD DE MEDIDA	CANTIDAD	UNIDAD DE MEDIDA	CANTIDAD	UNIDAD DE MEDIDA	CANTIDAD
15/PNM/47 PR	TRACTOR	POB. IGNACIO ZARAGOZA	dic-16	mar-17	10,000.00	0.00	0.00	10,000.00	0.00	0.00	0.00	0.00	0.00	0.00	0.00	0.00	10,000.00	0.00	0.00	10,000.00	0.00	0.00	10,000.00	10,000.00	100%	100%	MAQUINA	1.00	MAQUINA	0.00	MAQUINA	1.00
		SUMA DE HOJA			10,000.00	0.00	0.00	10,000.00	0.00	0.00	0.00	0.00	0.00	0.00	0.00	0.00	10,000.00	0.00	0.00	10,000.00	0.00	0.00	10,000.00	10,000.00								
		SUBTOTAL			10,000.00	0.00	0.00	10,000.00	0.00	0.00	0.00	0.00	0.00	0.00	0.00	0.00	10,000.00	0.00	0.00	10,000.00	0.00	0.00	10,000.00	10,000.00								
		TOTAL			30,045,329.34	0.00	0.00	29,318,735.02	0.00	726,594.32	27,743,636.76	0.00	0.00	27,251,123.13	0.00	492,412.63	2,301,793.58	0.00	0.00	2,067,611.90	0.00	234,181.68	30,045,329.34	30,045,329.34								

FORMULÓ:

ING. ALFREDO SANTIESTEBAN ESCALANTE
DIRECTOR MUNICIPAL DE DESARROLLO RURAL

FORMULÓ:

L. A. FRANCISCO BUENO AYUP
DIRECTOR MUNICIPAL DE ADMINISTRACION Y FINANZAS

AUTORIZÓ:

DR. JOSÉ RAMÓN ENRÍQUEZ HERRERA
PRESIDENTE MUNICIPAL

Vo. Bo.

ING. LUIS FERNANDO CASTRELLÓN TERÁN
COORDINADOR GENERAL DEL COPLADEM

Vo. Bo.

M. A. P. LUZ MARÍA GARIBAY AVITIA
SÍNDICO MUNICIPAL

Vo. Bo.

C.P. MARÍA DEL ROCIO MARRUFO ORTIZ
CONTRALORA MUNICIPAL

PROGRAMA NORMAL MUNICIPAL
EJERCICIO PRESUPUESTAL 2015
CIERRE DEL EJERCICIO PRESUPUESTAL " CONTINUIDAD 2015 "

PROGRAMA : CONTINGENCIAS ECONOMICAS

MUNICIPIO: 005 DURANGO

PERIODO : AL 31 DE DICIEMBRE DEL 2016

FISM-04

No. DE OBRA	DENOMINACIÓN DEL SUBPROGRAMA Y DESCRIPCIÓN DE LA OBRA Y/O ACCIONES	LOCALIDAD	FECHAS		INVERSIÓN APROBADA						INVERSIÓN EJERCIDA AL 31 DE DICIEMBRE DEL 2015						INVERSIÓN EJERCIDA AL 31 DE DICIEMBRE DEL 2016						INVERSIÓN EJERCIDA SEGÚN REGISTROS CONTABLES	INVERSIÓN COMPROBADA	AVANCES (%)		METAS					
																											INICIALES		MODIFICADAS		ALCANZADAS	
			INICIO	TERMINO	TOTAL	FEDERAL	ESTATAL	MPAL/DIR	RAMO 33	BENEF.	TOTAL	FEDERAL	ESTATAL	MPAL/DIR	RAMO 33	BENEF.	TOTAL	FEDERAL	ESTATAL	MPAL/DIR	RAMO 33	BENEF.			FIS	FIN	UNIDAD DE MEDIDA	CANTIDAD	UNIDAD DE MEDIDA	CANTIDAD	UNIDAD DE MEDIDA	CANTIDAD
	06.- INFRAESTRUCTURA DEPORTIVA																															
15/CONTINGENCIAS 419 CP	REHABILITACIÓN DE CICLOPISTA Y DE AUDITORIO CICLODEPORTIVO	VICTORIA DE DURANGO	oct-15	mar-16	6,184,890.20	6,184,890.20	0.00	0.00	0.00	0.00	3,882,372.95	3,882,372.95	0.00	0.00	0.00	0.00	2,302,517.25	2,302,517.25	0.00	0.00	0.00	0.00	6,184,890.20	6,184,890.20	100%	100%	OBRA	1.00	OBRA	0.00	OBRA	1.00
15/CONTINGENCIAS 465 CP	CONSTRUCCION DE UNIDAD DEPORTIVA (UBICADO EN CALLE FUENTE DEL AMOR ESQ. FUENTES DE LOS OLIVOS)	FRACC. LAS FUENTES	nov-15	feb-16	1,174,418.15	1,174,418.15	0.00	0.00	0.00	0.00	326,970.62	326,970.62	0.00	0.00	0.00	0.00	847,447.53	847,447.53	0.00	0.00	0.00	0.00	1,174,418.15	1,174,418.15	100%	100%	OBRA	1.00	OBRA	0.00	OBRA	1.00
15/CONTINGENCIAS 633 PR	CONSTRUCCIÓN DE TECHUMBRE EN ESPACIO DEPORTIVO	POB. MORCILLO	dic-15	feb-16	674,522.55	674,522.55	0.00	0.00	0.00	0.00	202,356.77	202,356.77	0.00	0.00	0.00	0.00	472,165.78	472,165.78	0.00	0.00	0.00	0.00	674,522.55	674,522.55	100%	100%	OBRA	1.00	OBRA	0.00	OBRA	1.00
15/CONTINGENCIAS 634 PR	CONSTRUCCIÓN DE TECHUMBRE EN ESPACIO DEPORTIVO	POB. BANDERAS DEL AGUILA	dic-15	feb-16	666,281.31	666,281.31	0.00	0.00	0.00	0.00	199,884.39	199,884.39	0.00	0.00	0.00	0.00	466,396.92	466,396.92	0.00	0.00	0.00	0.00	666,281.31	666,281.31	100%	100%	OBRA	1.00	OBRA	0.00	OBRA	1.00
	05.- PAVIMENTACIÓN DE CALLES																															
15/CONTINGENCIAS 462 PR	PAVIMENTACION DE CAMINO PINO SUAREZ - PARQUE INDUSTRIAL LADRILLERO	POB.PINO SUAREZ	nov-15	mar-16	3,975,000.00	3,975,000.00	0.00	0.00	0.00	0.00	1,729,208.69	1,729,208.69	0.00	0.00	0.00	0.00	2,245,791.31	2,245,791.31	0.00	0.00	0.00	0.00	3,975,000.00	3,975,000.00	100%	100%	M²	9,279.36	M²	0.00	M²	9,279.36
15/CONTINGENCIAS 463 CP	PAVIMENTACION DE CONCRETO HIDRAULICO EN CALLE IGNACIO GOMEZ CIPRIANO ENTRE ANTIGUO CAMINO A LA LOMA Y ANTORCHA CAMPESINA	COL. LUZ DEL CARMEN	nov-15	ene-16	1,722,606.62	1,722,606.62	0.00	0.00	0.00	0.00	661,622.20	661,622.20	0.00	0.00	0.00	0.00	1,060,984.42	1,060,984.42	0.00	0.00	0.00	0.00	1,722,606.62	1,722,606.62	100%	100%	M²	2,923.35	M²	0.00	M²	2,923.35
15/CONTINGENCIAS 467 CP	PAVIMENTACION DE CONCRETO HIDRAULICO EN CALLE ANTIGUO CAMINO A LA LOMA ENTRE SANTA ADIRANA E IGNACIO GOMEZ CIPRIANO	COL. LUZ DEL CARMEN	nov-15	mar-16	3,052,406.99	3,052,406.99	0.00	0.00	0.00	0.00	1,044,461.81	1,044,461.81	0.00	0.00	0.00	0.00	2,007,945.18	2,007,945.18	0.00	0.00	0.00	0.00	3,052,406.99	3,052,406.99	100%	100%	M²	3,691.30	M²	0.00	M²	3,691.30
15/CONTINGENCIAS 626 CP	CALLE FUENTE DEL AMOR ENTRE MARTIRES DE SONORA Y CONSTITUYENTES; FUENTE DE LOS MILAGROS ENTRE FUENTE DEL AMOR Y FUENTE DE LAS BAILARINAS; FUENTE DE LOS OLIVOS ENTRE FUENTE DEL AMOR Y FUENTE DE LAS BAILARINAS; FUENTE DE NEPTUNO ENTRE HACIENDA DE COYOTES Y AÑO DE JUAREZ.	FRACC. LAS FUENTES	feb-16	feb-16	879,043.94	879,043.94	0.00	0.00	0.00	0.00	0.00	0.00	0.00	0.00	0.00	0.00	879,043.94	879,043.94	0.00	0.00	0.00	0.00	879,043.94	879,043.94	100%	100%	M²	13,974.66	M²	0.00	M²	13,974.66
	OBRA DIVERSA.																															
15/CONTINGENCIAS 464 CP	CASA DE LA CULTURA	COL. BIOLOGO HUMBERTO GUTIERREZ CORONA	nov-15	jun-16	5,031,631.48	5,031,631.48	0.00	0.00	0.00	0.00	1,440,860.76	1,440,860.76	0.00	0.00	0.00	0.00	3,590,770.72	3,590,770.72	0.00	0.00	0.00	0.00	5,031,631.48	5,031,631.48	100%	100%	OBRA	1.00	OBRA	0.00	OBRA	1.00
	SUMA DE HOJA				23,360,891.24	23,360,891.24	0.00	0.00	0.00	0.00	9,487,738.19	9,487,738.19	0.00	0.00	0.00	0.00	13,873,053.05	13,873,053.05	0.00	0.00	0.00	0.00	23,360,891.24	23,360,891.24								
	SUBTOTAL				23,360,891.24	23,360,891.24	0.00	0.00	0.00	0.00	9,487,738.19	9,487,738.19	0.00	0.00	0.00	0.00	13,873,053.05	13,873,053.05	0.00	0.00	0.00	0.00	23,360,891.24	23,360,891.24								
	TOTAL				52,709,217.58	23,693,898.24	0.00	29,318,735.02	0.00	726,584.32	37,314,266.36	9,570,730.60	0.00	27,261,123.13	0.00	482,412.63	16,394,951.22	14,095,167.64	0.00	2,047,811.90	0.00	234,181.68	53,709,217.58	53,709,217.58								

FORMULÓ:

ARQ. HUMBERTO RAÚL ROSALES BADILLO
DIRECTOR MUNICIPAL DE OBRAS PÚBLICAS

FORMULÓ:

L. A. FRANCISCO BUENO AYUP
DIRECTOR MUNICIPAL DE ADMINISTRACION Y FINANZAS

AUTORIZÓ:

DR. JOSÉ RAMÓN ENRÍQUEZ HERRERA
PRESIDENTE MUNICIPAL

Vo. Bo.

ING. LUIS FERNANDO GAS MELLÓN TERÁN
COORDINADOR GENERAL DEL COPLADEM

Vo. Bo.

M. A. P. LUZ MARÍA GARIBAY AVITIA
SÍNDICO MUNICIPAL

Vo. Bo.

C.P. MARÍA DEL ROCIO MARRUFO ORTIZ
CONTRALORA MUNICIPAL

PROGRAMA NORMAL MUNICIPAL
EJERCICIO PRESUPUESTAL 2015
CIERRE DEL EJERCICIO PRESUPUESTAL " CONTINUIDAD 2015 "

PROGRAMA : FONDO DE PAVIMENTACION Y DESARROLLO MUNICIPAL **MUNICIPIO:** 005 DURANGO **PERIODO :** AL 31 DE DICIEMBRE DEL 2016 FISM-04

No. DE OBRA	DENOMINACIÓN DEL SUBPROGRAMA Y DESCRIPCIÓN DE LA OBRA Y/O ACCIONES	LOCALIDAD	FECHAS		INVERSIÓN APROBADA						INVERSIÓN EJERCIDA AL 31 DE DICIEMBRE DEL 2015						INVERSIÓN EJERCIDA AL 31 DE DICIEMBRE DEL 2016						INVERSION EJERCIDA SEGÚN REGISTROS CONTABLES	INVERSIÓN COMPROBADA	AVANCES (%)		METAS					
																											INICIALES		MODIFICADAS		ALCANZADAS	
			INICIO	TERMINO	TOTAL	FEDERAL	ESTATAL	MPAL/DIR	RAMO 33	BENEF.	TOTAL	FEDERAL	ESTATAL	MPAL/DIR	RAMO 33	BENEF.	TOTAL	FEDERAL	ESTATAL	MPAL/DIR	RAMO 33	BENEF.			FÍS	FIN	UNIDAD DE MEDIDA	CANTIDAD	UNIDAD DE MEDIDA	CANTIDAD	UNIDAD DE MEDIDA	CANTIDAD
	S.J.- INFRAESTRUCTURA BASICA EDUCATIVA.																															
15/FOPADEM 189 CP	CONSTRUCCIÓN DE TECHUMBRE EN EL J.N. "NELLY CAMPOBELLO" CON CLAVE 10EJN0058H	COL. SAN JUAN	jul-15	sep-15	303,087.00	303,087.00	0.00	0.00	0.00	0.00	82,992.41	82,992.41	0.00	0.00	0.00	0.00	220,094.59	220,094.59	0.00	0.00	0.00	0.00	303,087.00	303,087.00	100%	100%	M²	183.00	M²	0.00	M²	183.00
				SUMA DE HOJA	303,087.00	303,087.00	0.00	0.00	0.00	0.00	82,992.41	82,992.41	0.00	0.00	0.00	0.00	220,094.59	220,094.59	0.00	0.00	0.00	0.00	303,087.00	303,087.00								
				SUBTOTAL	303,087.00	303,087.00	0.00	0.00	0.00	0.00	82,992.41	82,992.41	0.00	0.00	0.00	0.00	220,094.59	220,094.59	0.00	0.00	0.00	0.00	303,087.00	303,087.00								
				TOTAL	30,348,416.34	303,087.00	0.00	29,318,735.02	0.00	726,594.32	27,826,629.17	82,992.41	0.00	27,261,123.13	0.00	482,412.63	2,521,886.17	220,094.59	0.00	2,067,611.96	0.00	234,181.62	30,348,416.34	30,348,416.34								

FORMULÓ:

ARQ. HUMBERTO RAÚL ROSALES BADILLO
DIRECTOR MUNICIPAL DE OBRAS PÚBLICAS

FORMULÓ:

L. A. FRANCISCO BUENO AYUP
DIRECTOR MUNICIPAL DE ADMINISTRACION Y FINANZAS

AUTORIZÓ:

DR. JOSÉ RAMÓN ENRÍQUEZ HERRERA
PRESIDENTE MUNICIPAL

Vo. Bo.

ING. LUIS FERNANDO CASTRELLÓN TERÁN
COORDINADOR GENERAL DEL COPLADEM

Vo. Bo.

M. A. P. LUZ MARÍA GARIBAY AVITIA
SÍNDICO MUNICIPAL

Vo. Bo.

C.P. MARÍA DEL ROCÍO MARRUFO ORTIZ
CONTRALORA MUNICIPAL

GOBIERNO CIUDADANO DE DURANGO

2

CIERRE PROGRAMA NORMAL MUNICIPAL 2016

Gobierno Municipal de Durango

CUENTA PÚBLICA 2016

CIERRE DE EJERCICIO DE LA INVERSION DE OBRA PÚBLICA 2016 ASI COMO LAS OBRAS Y/O ACCIONES COMPROMETIDAS A EJECUTAR EN 2017

PROGRAMA NORMAL MUNICIPAL

RESUMEN EJECUTIVO

MUNICIPIO DE DURANGO, DGO.

CLAVE	DESCRIPCIÓN DE LA OBRA POR PROGRAMA	INVERSIÓN APROBADA							INVERSION EJERCIDA AL 31/DICIEMBRE/2016							INVERSIÓN SEGÚN REGISTROS CONTABLES	INVERSIÓN COMPROBADA	OBRAS				
		TOTAL	FEDERAL	ESTATAL	MPAL/DIR	RAMO 33	BENEFICIARIOS	OTROS	TOTAL	FEDERAL	ESTATAL	MPAL/DIR	RAMO 33	BENEFICIARIOS	OTROS			APROBADAS	TERMINADAS	EN PROCESO	NO INICIADAS	SUSPENDIDAS
SC	INFRAESTRUCTURA PARA AGUA POTABLE	989,416.49	217,735.00	445,078.00	326,603.49	0.00	0.00	0.00	544,338.49	217,735.00	0.00	326,603.49	0.00	0.00	0.00	326,602.49	544,338.49	6	4	0	2	0
SD	INFRAESTRUCTURA PARA ALCANTARILLADO Y DRENAJE	3,956,298.72	1,131,805.00	1,126,788.00	1,697,705.72	0.00	0.00	0.00	2,829,510.72	1,131,805.00	0.00	1,697,705.72	0.00	0.00	0.00	1,697,705.72	2,829,510.72	8	5	0	3	0
SE	**URBANIZACIÓN MUNICIPAL**	**20,031,226.51**	**0.00**	**3,750,812.00**	**15,416,627.31**	**0.00**	**863,787.20**	**0.00**	**14,275,574.82**	**0.00**	**0.00**	**13,776,182.37**	**0.00**	**499,392.45**	**0.00**	**14,275,574.83**	**14,275,574.82**	**26**	**10**	**9**	**7**	**0**
	MANTENIMIENTO VIAL	12,286,321.26	0.00	0.00	12,286,321.26	0.00	0.00	0.00	12,162,176.75	0.00	0.00	12,162,176.75	0.00	0.00	0.00	12,162,176.75	12,162,176.75	7	7	0	0	0
	02.- GUARNICIONES Y BANQUETAS	238,988.93	0.00	222,521.00	11,356.24	0.00	5,112.69	0.00	6,107.80	0.00	0.00	4,198.52	0.00	1,909.28	0.00	6,107.80	6,107.80	7	1	3	3	0
	06.- PAVIMENTACIÓN DE CALLES	7,158,658.32	0.00	3,628,291.00	2,771,692.81	0.00	858,674.51	0.00	2,107,290.27	0.00	0.00	1,609,807.10	0.00	497,483.17	0.00	2,107,290.28	2,107,290.27	11	2	6	3	0
	08.- INFRAESTRUCTURA DEPORTIVA: a).- RURAL y b).- URBANA	347,258.00	0.00	0.00	347,258.00	0.00	0.00	0.00	0.00	0.00	0.00	0.00	0.00	0.00	0.00	0.00	0.00	1	0	0	1	0
SJ	INFRAESTRUCTURA BASICA EDUCATIVA	953,561.95	0.00	0.00	806,798.77	0.00	146,763.18	0.00	953,561.95	0.00	0.00	806,798.77	0.00	146,763.18	0.00	953,561.95	953,561.95	4	4	0	0	0
TG	INFRAESTRUCTURA PRODUCTIVA RURAL	1,657,784.00	0.00	0.00	1,657,784.00	0.00	0.00	0.00	1,657,784.00	0.00	0.00	1,657,784.00	0.00	0.00	0.00	1,657,784.00	1,657,784.00	120	120	0	0	0
OD	OBRA DIVERSA	28,406,124.76	19,938,541.08	500,000.00	7,095,587.68	0.00	871,995.00	0.00	15,532,944.32	11,990,499.18	0.00	3,542,445.14	0.00	0.00	0.00	15,532,944.20	15,532,944.32	39	6	3	30	0
FDRS	FONDO PARA EL DESARROLLO REGIONAL SUSTENTABLE DE ESTADOS Y MUNICIPIOS MINEROS.	11,412,514.17	11,412,514.17	0.00	0.00	0.00	0.00	0.00	11,412,514.17	11,412,514.17	0.00	0.00	0.00	0.00	0.00	11,412,514.15	11,412,514.17	1	1	0	0	0
3 X 1	PROGRAMA 3X1 PARA MIGRANTES.	1,897,952.59	472,952.59	475,000.00	475,000.00	0.00	475,000.00	0.00	1,897,952.59	472,952.59	475,000.00	475,000.00	0.00	475,000.00	0.00	1,897,952.56	1,897,952.59	2	2	0	0	0
FORTALECE	FONDO PARA EL FORTALECIMIENTO DE LA INFRAESTRUCTURA ESTATAL Y MUNICIPAL	9,406,049.39	9,406,049.39	0.00	0.00	0.00	0.00	0.00	9,406,049.39	9,406,049.39	0.00	0.00	0.00	0.00	0.00	9,406,048.84	9,406,049.39	14	14	0	0	0
FORTAFIN	FONDO DE FORTALECIMIENTO FINANCIERO PARA IMPULSAR LA INVERSIÓN C 2016	11,116,841.00	11,116,841.00	0.00	0.00	0.00	0.00	0.00	0.00	0.00	0.00	0.00	0.00	0.00	0.00	0.00	0.00	10	0	0	10	0
PET	PROGRAMA DE EMPLEO TEMPORAL (PET)	2,000,000.00	2,000,000.00	0.00	0.00	0.00	0.00	0.00	2,000,000.00	2,000,000.00	0.00	0.00	0.00	0.00	0.00	2,000,000.00	2,000,000.00	1	0	1	0	0
	TOTALES	**91,627,769.58**	**55,696,438.22**	**6,297,678.00**	**27,476,106.97**	**0.00**	**2,357,546.38**	**0.00**	**60,510,230.45**	**36,631,555.32**	**475,000.00**	**22,282,519.48**	**0.00**	**1,121,155.64**	**0.00**	**59,160,688.74**	**60,510,230.45**	**231**	**166**	**13**	**52**	**0**

DR. JOSÉ RAMÓN ENRÍQUEZ HERRERA

PRESIDENTE MUNICIPAL

CUENTA PUBLICA 2016

CIERRE DE EJERCICIO DE LA INVERSION DE OBRA PÚBLICA 2016 ASI COMO LAS OBRAS Y/O ACCIONES COMPROMETIDAS A EJECUTAR EN 2017

PROGRAMA NORMAL MUNICIPAL

EJERCICIO PRESUPUESTAL 2016

MUNICIPIO DE DURANGO, DGO.

SC.- INFRAESTRUCTURA PARA AGUA POTABLE

No.	CLAVE DE LA OBRA	NOMBRE DEL PROYECTO O ACCIÓN	LOCALIDAD	MODALIDAD DE EJECUCIÓN	SITUACIÓN FISICA	INVERSIÓN APROBADA						INVERSIÓN EJERCIDA AL 31/DIC/16						AVANCES AL 31/12/16		NÚMERO DE CUENTA SEGÚN REGISTROS CONTABLES	INVERSION EJERCIDA SEGÚN REGISTROS CONTABLES	INVERSIÓN COMPROBADA	METAS INICIALES		METAS MODIFICADAS		METAS FINALES	
						TOTAL	FEDERAL	ESTATAL	MPAL/DIR	RAMO 33	BENEFIC.	TOTAL	FEDERAL	ESTATAL	MPAL/DIR	RAMO 33	BENEFIC.	FIS	FIN				UNIDAD DE MEDIDA	CANTIDAD	UNIDAD DE MEDIDA	CANTIDAD	UNIDAD DE MEDIDA	CANTIDAD
1	16PNM214 CP	RED DE AGUA POTABLE - CALLE REFORMA ENTRE FRANCISCO GONZALEZ DE LA VEGA Y CERRO	COL. HÉCTOR MAYAGOITIA DOMINGUEZ	Contrato	No iniciada	152,022.00	0.00	152,022.00	0.00	0.00	0.00	0.00	0.00	0.00	0.00	0.00	0.00	0.00%	0.00%		0.00	0.00	ML	135.00				
2	16PNM219 CP	RED DE AGUA POTABLE - CALLE DIEGO RIVERA ENTRE PERFECTO MORALES Y DOMINGO ARRIETA	COL. VILLA DE GUADALUPE	Contrato	No iniciada	293,056.00	0.00	293,056.00	0.00	0.00	0.00	0.00	0.00	0.00	0.00	0.00	0.00	0.00%	0.00%		0.00	0.00	ML	213.00				
					TOTAL DE LA HOJA	445,078.00	0.00	445,078.00	0.00	0.00	0.00	0.00	0.00	0.00	0.00	0.00	0.00				0.00	0.00						
					SUBTOTAL	445,078.00	0.00	445,078.00	0.00	0.00	0.00	0.00	0.00	0.00	0.00	0.00	0.00				0.00	0.00						
					TOTAL	445,078.00	0.00	445,078.00	0.00	0.00	0.00	0.00	0.00	0.00	0.00	0.00	0.00				0.00	0.00						

FORMULÓ

ARQ. HUMBERTO RAÚL ROSALES BADILLO
DIRECTOR MUNICIPAL DE OBRAS PÚBLICAS

FORMULÓ

L. A. FRANCISCO BUENO AYUP
DIRECTOR MUNICIPAL DE ADMINISTRACION Y FINANZAS

AUTORIZÓ

DR. JOSÉ RAMÓN ENRÍQUEZ HERRERA
PRESIDENTE MUNICIPAL

Vo. Bo.

ING. LUIS FERNANDO CASTRELLÓN TERÁN
COORDINADOR GENERAL DEL COPLADEM

Vo. Bo.

M. A. P. LUZ MARÍA GARIBAY AVITIA
SINDICO MUNICIPAL

Vo. Bo.

C.P. MARÍA DEL ROCIO MARRUFO ORTIZ
CONTRALORA MUNICIPAL

CIERRE DE EJERCICIO DE LA INVERSION DE OBRA PÚBLICA 2016 ASI COMO LAS OBRAS Y/O ACCIONES COMPROMETIDAS A EJECUTAR EN 2017
PROGRAMA NORMAL MUNICIPAL
EJERCICIO PRESUPUESTAL 2016

MUNICIPIO DE DURANGO, DGO.

SC.- INFRAESTRUCTURA PARA AGUA POTABLE

No.	CLAVE DE LA OBRA	NOMBRE DEL PROYECTO O ACCIÓN	LOCALIDAD	MODALIDAD DE EJECUCIÓN	SITUACIÓN FISICA	INVERSIÓN APROBADA						INVERSIÓN EJERCIDA AL 31/DIC/16						AVANCES AL 31/12/16		NÚMERO DE CUENTA SEGÚN REGISTROS CONTABLES	INVERSION EJERCIDA SEGÚN REGISTROS CONTABLES	INVERSIÓN COMPROBADA	METAS INICIALES		METAS MODIFICADAS		METAS FINALES	
						TOTAL	FEDERAL	ESTATAL	MPAL/DIR	RAMO 33	BENEFIC.	TOTAL	FEDERAL	ESTATAL	MPAL/DIR	RAMO 33	BENEFIC.	FIS	FIN				UNIDAD DE MEDIDA	CANTIDAD	UNIDAD DE MEDIDA	CANTIDAD	UNIDAD DE MEDIDA	CANTIDAD
3	6/APAUR187 C	RED DE AGUA POTABLE SECTOR 22 DE SEPTIEMBRE	VICTORIA DE DURANGO	Contrato	Terminada	264,484.00	105,793.00	0.00	158,691.00	0.00	0.00	264,484.00	105,793.00	0.00	158,691.00	0.00	0.00	100.00%	100.00%	1-13614006-216-22-301165101-2203-15200101187-5050001-1	158,690.00	264,484.00	OBRA	1.00	OBRA	0.00	OBRA	1.00
4	6/APAUR188 C	RED DE AGUA POTABLE SECTOR ALAMOS	VICTORIA DE DURANGO	Contrato	Terminada	163,556.73	65,423.00	0.00	98,133.73	0.00	0.00	163,556.73	65,423.00	0.00	98,133.73	0.00	0.00	100.00%	100.00%	1-13614006-216-22-301165101-2203-15200101188-5050001-1	98,133.73	163,556.73	OBRA	1.00	OBRA	0.00	OBRA	1.00
5	6/APAUR189 C	RED DE AGUA POTABLE SECTOR VALLE FLORIDO	VICTORIA DE DURANGO	Contrato	Terminada	102,323.00	40,929.00	0.00	61,394.00	0.00	0.00	102,323.00	40,929.00	0.00	61,394.00	0.00	0.00	100.00%	100.00%	1-13614006-216-22-301165101-2203-15200101189-5050001-1	61,394.00	102,323.00	OBRA	1.00	OBRA	0.00	OBRA	1.00
6	6/APAUR190 C	RED DE AGUA POTABLE SECTOR LOS SAUCES	VICTORIA DE DURANGO	Contrato	Terminada	13,974.76	5,590.00	0.00	8,384.76	0.00	0.00	13,974.76	5,590.00	0.00	8,384.76	0.00	0.00	100.00%	100.00%	1-13614006-216-22-301165101-2203-15200101190-5050001-1	8,384.76	13,974.76	OBRA	1.00	OBRA	0.00	OBRA	1.00
					TOTAL DE LA HOJA	544,338.49	217,735.00	0.00	326,603.49	0.00	0.00	544,338.49	217,735.00	0.00	326,603.49	0.00	0.00				326,602.49	544,338.49						
					SUBTOTAL	989,416.49	217,735.00	445,078.00	326,603.49	0.00	0.00	544,338.49	217,735.00	0.00	326,603.49	0.00	0.00				326,602.49	544,338.49						
					TOTAL	989,416.49	217,735.00	445,078.00	326,603.49	0.00	0.00	544,338.49	217,735.00	0.00	326,603.49	0.00	0.00				326,602.49	544,338.49						

FORMULÓ

ING. RODOLFO CORRUJEDO CARRILLO
DIRECTOR DE AGUAS DEL MUNICIPIO DE DGO.

FORMULÓ

L. A. FRANCISCO BUENO AYUP
DIRECTOR MUNICIPAL DE ADMINISTRACIÓN Y FINANZAS

AUTORIZÓ

DR. JOSÉ RAMÓN ENRÍQUEZ HERRERA
PRESIDENTE MUNICIPAL

Vo. Bo.

ING. LUIS FERNANDO CASTRELLÓN TERÁN
COORDINADOR GENERAL DEL COPLADEM

Vo. Bo.

M. A. P. LUZ MARÍA GARIBAY AVITIA
SINDICO MUNICIPAL

Vo. Bo.

C.P. MARÍA DEL ROCIO MARRUFO ORTIZ
CONTRALORA MUNICIPAL

CUENTA PUBLICA 2016

CIERRE DE EJERCICIO DE LA INVERSION DE OBRA PÚBLICA 2016 ASI COMO LAS OBRAS Y/O ACCIONES COMPROMETIDAS A EJECUTAR EN 2017

PROGRAMA NORMAL MUNICIPAL

EJERCICIO PRESUPUESTAL 2016

MUNICIPIO DE DURANGO, DGO.

SD.- INFRAESTRUCTURA PARA ALCANTARILLADO Y DRENAJE

No.	CLAVE DE LA OBRA	NOMBRE DEL PROYECTO O ACCIÓN	LOCALIDAD	MODALIDAD DE EJECUCIÓN	SITUACIÓN FISICA	INVERSIÓN APROBADA						INVERSIÓN EJERCIDA AL 31/DIC/16						AVANCES AL 31/12/16		NÚMERO DE CUENTA SEGÚN REGISTROS CONTABLES	INVERSION EJERCIDA SEGÚN REGISTROS CONTABLES	INVERSIÓN COMPROBADA	METAS INICIALES		METAS MODIFICADAS		METAS FINALES	
						TOTAL	FEDERAL	ESTATAL	MPAL/DIR	RAMO 33	BENEFIC.	TOTAL	FEDERAL	ESTATAL	MPAL/DIR	RAMO 33	BENEFIC.	FIS	FIN				UNIDAD DE MEDIDA	CANTIDAD	UNIDAD DE MEDIDA	CANTIDAD	UNIDAD DE MEDIDA	CANTIDAD
1	16/PNM216 CP	RED DE ALCANTARILLADO - CALLE REFORMA ENTRE FRANCISCO GONZALEZ DE LA VEGA Y CERRO	COL. HÉCTOR MAYAGOITIA	Contrato	No iniciada	331,149.00	0.00	331,149.00	0.00	0.00	0.00	0.00	0.00	0.00	0.00	0.00	0.00	0.00%	0.00%		0.00	0.00	ML	138.50				
2	16/PNM217 CP	RED DE ALCANTARILLADO - CALLE DIEGO RIVERA ENTRE PERFECTO MORALES Y DOMINGO ARRIETA	COL. VILLA DE GUADALUPE	Contrato	No iniciada	693,938.00	0.00	693,938.00	0.00	0.00	0.00	0.00	0.00	0.00	0.00	0.00	0.00	0.00%	0.00%		0.00	0.00	ML	212.00				
3	16/PNM218 CP	RED DE ALCANTARILLADO - CALLE INTIPEREDO ENTRE MIGUEL BARRAZA Y CARABINA 30-30	COL. ASENTAMIENTOS HUMANOS	Contrato	No iniciada	101,701.00	0.00	101,701.00	0.00	0.00	0.00	0.00	0.00	0.00	0.00	0.00	0.00	0.00%	0.00%		0.00	0.00	ML	142.90				
					TOTAL DE LA HOJA	1,126,788.00	0.00	1,126,788.00	0.00	0.00	0.00	0.00	0.00	0.00	0.00	0.00	0.00				0.00	0.00						
					SUBTOTAL	1,126,788.00	0.00	1,126,788.00	0.00	0.00	0.00	0.00	0.00	0.00	0.00	0.00	0.00				0.00	0.00						
					TOTAL	2,116,204.49	217,735.00	1,571,866.00	326,603.49	0.00	0.00	544,338.49	217,735.00	0.00	326,603.49	0.00	0.00				326,602.49	544,338.49						

FORMULÓ

ARQ. HUMBERTO RAÚL ROSALES BADILLO
DIRECTOR MUNICIPAL DE OBRAS PÚBLICAS

FORMULÓ

L. A. FRANCISCO BUENO AYUP
DIRECTOR MUNICIPAL DE ADMINISTRACION Y FINANZAS

AUTORIZÓ

DR. JOSÉ RAMÓN ENRÍQUEZ HERRERA
PRESIDENTE MUNICIPAL

Vo. Bo.

ING. LUIS FERNANDO CASTRELLÓN TERÁN
COORDINADOR GENERAL DEL COPLADEM

Vo. Bo.

M. A. P. LUZ MARÍA GARIBAY AVITIA
SÍNDICO MUNICIPAL

Vo. Bo.

C.P. MARÍA DEL ROCIO MARRUFO ORTIZ
CONTRALORA MUNICIPAL

CUENTA PUBLICA 2016

CIERRE DE EJERCICIO DE LA INVERSION DE OBRA PÚBLICA 2016 ASI COMO LAS OBRAS Y/O ACCIONES COMPROMETIDAS A EJECUTAR EN 2017

PROGRAMA NORMAL MUNICIPAL

EJERCICIO PRESUPUESTAL 2016

MUNICIPIO DE DURANGO, DGO.

SD.- INFRAESTRUCTURA PARA ALCANTARILLADO Y DRENAJE

No.	CLAVE DE LA OBRA	NOMBRE DEL PROYECTO O ACCIÓN	LOCALIDAD	MODALIDAD DE EJECUCIÓN	SITUACIÓN FISICA	INVERSIÓN APROBADA						INVERSIÓN EJERCIDA AL 31/DIC/16						AVANCES AL 31/12/16		NÚMERO DE CUENTA SEGÚN REGISTROS CONTABLES	INVERSION EJERCIDA SEGÚN REGISTROS CONTABLES	INVERSIÓN COMPROBADA	METAS INICIALES		METAS MODIFICADAS		METAS FINALES	
						TOTAL	FEDERAL	ESTATAL	MPAL/DIR.	RAMO 33	BENEFIC.	TOTAL	FEDERAL	ESTATAL	MPAL/DIR.	RAMO 33	BENEFIC.	FIS	FIN				UNIDAD DE MEDIDA	CANTIDAD	UNIDAD DE MEDIDA	CANTIDAD	UNIDAD DE MEDIDA	CANTIDAD
4	15/APAUR123 CP	COLECTOR SANITARIO - CORREDOR SAN IGNACIO	VICTORIA DE DURANGO	Contrato	Terminada	1,707,812.00	683,125.00	0.00	1,024,687.00	0.00	0.00	1,707,812.00	683,125.00	0.00	1,024,687.00	0.00	0.00	100.00%	100.00%	1-13614007-216-22-3011165101-2103-15200203123-5050001-1	1,024,687.00	1,707,812.00	COLECTOR	1.00	COLECTOR	0.00	COLECTOR	1.00
5	16/APAUR183 CP	RED DE ALCANTARILLADO SECTOR 22 DE SEPTIEMBRE	VICTORIA DE DURANGO	Contrato	Terminada	241,087.00	96,435.00	0.00	144,652.00	0.00	0.00	241,087.00	96,435.00	0.00	144,652.00	0.00	0.00	100.00%	100.00%	1-13614007-216-22-3011165101-2103-15200201183-5050001-1	144,652.00	241,087.00	OBRA	1.00	OBRA	0.00	OBRA	1.00
6	16/APAUR184 CP	RED DE ALCANTARILLADO SECTOR ALAMOS	VICTORIA DE DURANGO	Contrato	Terminada	563,749.72	225,500.00	0.00	338,249.72	0.00	0.00	563,749.72	225,500.00	0.00	338,249.72	0.00	0.00	100.00%	100.00%	1-13614007-216-22-3011165101-2103-15200201184-5050001-1	338,249.72	563,749.72	OBRA	1.00	OBRA	0.00	OBRA	1.00
7	16/APAUR185 CP	RED DE ALCANTARILLADO SECTOR VALLE FLORIDO	VICTORIA DE DURANGO	Contrato	Terminada	279,185.00	111,674.00	0.00	167,511.00	0.00	0.00	279,185.00	111,674.00	0.00	167,511.00	0.00	0.00	100.00%	100.00%	1-13614007-216-22-3011165101-2103-15200201185-5050001-1	167,511.00	279,185.00	OBRA	1.00	OBRA	0.00	OBRA	1.00
8	16/APAUR186 CP	RED DE ALCANTARILLADO SECTOR LOS SAUCES	VICTORIA DE DURANGO	Contrato	Terminada	37,677.00	15,071.00	0.00	22,606.00	0.00	0.00	37,677.00	15,071.00	0.00	22,606.00	0.00	0.00	100.00%	100.00%	1-13614007-216-22-3011165101-2103-15200201186-5050001-1	22,606.00	37,677.00	OBRA	1.00	OBRA	0.00	OBRA	1.00
					TOTAL DE LA HOJA	2,829,510.72	1,131,805.00	0.00	1,697,705.72	0.00	0.00	2,829,510.72	1,131,805.00	0.00	1,697,705.72	0.00	0.00				1,697,705.72	2,829,510.72						
					SUBTOTAL	3,956,298.72	1,131,805.00	1,126,788.00	1,697,705.72	0.00	0.00	2,829,510.72	1,131,805.00	0.00	1,697,705.72	0.00	0.00				1,697,705.72	2,829,510.72						
					TOTAL	4,945,715.21	1,349,540.00	1,571,866.00	2,024,309.21	0.00	0.00	3,373,849.21	1,349,540.00	0.00	2,024,309.21	0.00	0.00				2,024,306.21	3,373,849.21						

FORMULÓ	FORMULÓ	AUTORIZÓ	Vo. Bo.	Vo. Bo.	Vo. Bo.
ING. RODOLFO CORRUJEDO CARRILLO DIRECTOR DE AGUAS DEL MUNICIPIO DE DGO.	L. A. FRANCISCO BUENO AYUP DIRECTOR MUNICIPAL DE ADMINISTRACIÓN Y FINANZAS	DR. JOSÉ RAMÓN ENRÍQUEZ HERRERA PRESIDENTE MUNICIPAL	ING. LUIS FERNANDO CASTRELLÓN TERÁN COORDINADOR GENERAL DEL COPLADEM	M. A. P. LUZ MARÍA GARIBAY AVITIA SÍNDICO MUNICIPAL	C.P. MARÍA DEL ROCIO MARRUFO ORTIZ CONTRALORA MUNICIPAL

CUENTA PÚBLICA 2016

CIERRE DE EJERCICIO DE LA INVERSION DE OBRA PÚBLICA 2016 ASI COMO LAS OBRAS Y/O ACCIONES COMPROMETIDAS A EJECUTAR EN 2017

PROGRAMA NORMAL MUNICIPAL

EJERCICIO PRESUPUESTAL 2016

MUNICIPIO DE DURANGO, DGO.

SE.- URBANIZACIÓN MUNICIPAL.

No.	CLAVE DE LA OBRA	NOMBRE DEL PROYECTO O ACCIÓN	LOCALIDAD	MODALIDAD DE EJECUCIÓN	SITUACIÓN FISICA	INVERSIÓN APROBADA						INVERSIÓN EJERCIDA AL 31/DIC/16						AVANCES AL 31/12/16		NÚMERO DE CUENTA SEGÚN REGISTROS CONTABLES	INVERSION EJERCIDA SEGÚN REGISTROS CONTABLES	INVERSIÓN COMPROBADA	METAS INICIALES		METAS MODIFICADAS		METAS FINALES	
						TOTAL	FEDERAL	ESTATAL	MPAL/DIR	RAMO 33	BENEFIC.	TOTAL	FEDERAL	ESTATAL	MPAL/DIR	RAMO 33	BENEFIC.	FIS	FIM				UNIDAD DE MEDIDA	CANTIDAD	UNIDAD DE MEDIDA	CANTIDAD	UNIDAD DE MEDIDA	CANTIDAD
		MANTENIMIENTO VIAL.																										
1	16/PNM004 CP	MANTENIMIENTO Y REHABILITACIÓN DE CALLES Y AVENIDAS	VICTORIA DE DURANGO	Administración	Terminada	8,531,557.00	0.00	0.00	8,531,557.00	0.00	0.00	8,407,412.49	0.00	0.00	8,407,412.49	0.00	0.00	100.00%	98.54%	1-51113001-216-22-301117205-2201-15200305004-5050001-1; 1-51132002-216-22-301117205-2201-15200305004-5050001-1; 1-51133001-216-22-301117205-2201-15200305004-5050001-1; 1-51133002-216-22-301117205-2201-15200305004-5050001-1; 1-51141001-216-22-301117205-2201-15200305004-5050001-1; 1-51143001-216-22-301117205-2201-15200305004-5050001-1; 1-51241002-216-22-301117205-2201-15200305004-5050001-1; 1-51241003-216-22-301117205-2201-15200305004-5050001-1; 1-51242001-216-22-301117205-2201-15200305004-5050001-1; 1-51242002-216-22-301117205-2201-15200305004-5050001-1; 1-81357002-216-22-301117205-2201-15200305004-5050001-1 Y 1-81357002-216-22-301117205-2201-15200305004-5050001-1	8,407,412.49	8,407,412.49	M²	312,233.06				
2	16/PNM005 CP	ARRENDAMIENTO DE MAQUINARIA Y EQUIPO	VICTORIA DE DURANGO	Contrato	Terminada	1,359,824.16	0.00	0.00	1,359,824.16	0.00	0.00	1,359,824.16	0.00	0.00	1,359,824.16	0.00	0.00	100.00%	100.00%	1-13614002-216-22-301117101-2201-15200305005-5050001-1	1,359,824.16	1,359,824.16	HRS.	4,780.00	HRS.	0.00	HRS.	4,780.00
3	16/PNM006 CP	MAQUILA DEL ASFALTO	VICTORIA DE DURANGO	Contrato	Terminada	703,140.04	0.00	0.00	703,140.04	0.00	0.00	703,140.04	0.00	0.00	703,140.04	0.00	0.00	100.00%	100.00%	1-13614002-216-22-301117101-2201-15200305006-5050001-1	703,140.04	703,140.04	LTO	307,693.00	LTO	0.00	LTO	307,693.00
4	16/PNM007 CP	FLETE DEL ASFALTO	VICTORIA DE DURANGO	Contrato	Terminada	339,077.69	0.00	0.00	339,077.69	0.00	0.00	339,077.69	0.00	0.00	339,077.69	0.00	0.00	100.00%	100.00%	1-13614002-216-22-301117101-2201-15200305007-5050001-1	339,077.69	339,077.69	LTO	307,693.00	LTO	0.00	LTO	307,693.00
5	16/PNM008 CP	SUMINISTRO DE MATERIAL PETREO	VICTORIA DE DURANGO	Contrato	Terminada	331,922.40	0.00	0.00	331,922.40	0.00	0.00	331,922.40	0.00	0.00	331,922.40	0.00	0.00	100.00%	100.00%	1-13614002-216-22-301117101-2201-15200305008-5050001-1	331,922.40	331,922.40	M³	1,520.00	M³	0.00	M³	1,520.00
6	16/PNM009 CP	SUMINISTRO DE CEMENTO GRIS	VICTORIA DE DURANGO	Contrato	Terminada	20,800.00	0.00	0.00	20,800.00	0.00	0.00	20,800.00	0.00	0.00	20,800.00	0.00	0.00	100.00%	100.00%	1-13614002-216-22-301117101-2201-15200305009-5050001-1	20,800.00	20,800.00	TON	8.00	TON	0.00	TON	8.00
7	16/PNM122 CP	ARRENDAMIENTO DE MAQUINARIA Y EQUIPO (2da. ETAPA)	VICTORIA DE DURANGO	Contrato	Terminada	999,999.97	0.00	0.00	999,999.97	0.00	0.00	999,999.97	0.00	0.00	999,999.97	0.00	0.00	100.00%	100.00%	1-13614002-216-22-301117101-2201-15200305122-5050001-1	999,999.97	999,999.97	HRS.	4,666.00	HRS.	0.00	HRS.	4,666.00
		TOTAL DE LA HOJA				12,286,321.26	0.00	0.00	12,286,321.26	0.00	0.00	12,162,176.75	0.00	0.00	12,162,176.75	0.00	0.00				12,162,176.75	12,162,176.75						
		SUBTOTAL				12,286,321.26	0.00	0.00	12,286,321.26	0.00	0.00	12,162,176.75	0.00	0.00	12,162,176.75	0.00	0.00				12,162,176.75	12,162,176.75						
		TOTAL				17,232,036.47	1,349,540.00	1,571,866.00	14,310,630.47	0.00	0.00	15,536,025.96	1,349,540.00	0.00	14,186,485.96	0.00	0.00				14,186,484.96	15,536,025.96						

FORMULÓ

ARQ. HUMBERTO RAÚL ROSALES BADILLO
DIRECTOR MUNICIPAL DE OBRAS PÚBLICAS

FORMULÓ

L. A. FRANCISCO BUENO AYUP
DIRECTOR MUNICIPAL DE ADMINISTRACIÓN Y FINANZAS

AUTORIZÓ

DR. JOSÉ RAMÓN ENRÍQUEZ HERRERA
PRESIDENTE MUNICIPAL

Vo. Bo.

ING. LUIS FERNANDO CASTRELLÓN TERÁN
COORDINADOR GENERAL DEL COPLADEM

Vo. Bo.

M. A. P. LUZ MARÍA GARIBAY AVITIA
SÍNDICO MUNICIPAL

Vo. Bo.

C.P. MARÍA DEL ROCIO MARRUFO ORTIZ
CONTRALORA MUNICIPAL

CUENTA PÚBLICA 2016

CIERRE DE EJERCICIO DE LA INVERSION DE OBRA PÚBLICA 2016 ASI COMO LAS OBRAS Y/O ACCIONES COMPROMETIDAS A EJECUTAR EN 2017

PROGRAMA NORMAL MUNICIPAL

EJERCICIO PRESUPUESTAL 2016

MUNICIPIO DE DURANGO, DGO.

SE.- URBANIZACIÓN MINICIPAL

No.	CLAVE DE LA OBRA	NOMBRE DEL PROYECTO O ACCIÓN	LOCALIDAD	MODALIDAD DE EJECUCIÓN	SITUACIÓN FISICA	INVERSIÓN APROBADA						INVERSIÓN EJERCIDA AL 31/DIC/16						AVANCES AL 31/12/16		NÚMERO DE CUENTA SEGÚN REGISTROS CONTABLES	INVERSION EJERCIDA SEGÚN REGISTROS CONTABLES	INVERSIÓN COMPROBADA	METAS INICIALES		METAS MODIFICADAS		METAS FINALES	
						TOTAL	FEDERAL	ESTATAL	MPAL/DIR	RAMO 33	BENEFIC.	TOTAL	FEDERAL	ESTATAL	MPAL/DIR	RAMO 33	BENEFIC.	FIS	FIN				UNIDAD DE MEDIDA	CANTIDAD	UNIDAD DE MEDIDA	CANTIDAD	UNIDAD DE MEDIDA	CANTIDAD
		SE 02.- GUARNICIONES Y BANQUETAS.																										
1	16/PNM/121 CP	CALLE JOSÉ SACRAMENTO GALLEGOS ENTRE PROL. PINO SUAREZ Y MARIA REFUGIO CASTAÑEDA.	COL. 22 DE SEPTIEMBRE.	Contrato	Terminada	1,903.93	0.00	0.00	1,295.24	0.00	608.69	1,903.93	0.00	0.00	1,295.24	0.00	608.69	100.00%	100.00%	1-13614001-216-22-301117101-2201-15200301999-5050001-1	1,903.93	1,903.93	ML	6.53	ML	0.00	ML	6.53
2	16/PNM/124 CP	CALLE TLAXCALA ENTRE YUCATAN Y VERACRUZ	COL. MÉXICO	Contrato	Proceso	5,316.00	0.00	0.00	3,588.00	0.00	1,728.00	1,553.21	0.00	0.00	1,048.26	0.00	504.95	0.00%	29.22%	1-13614001-216-22-301117101-2201-15200301124-5050001-1	1,553.21	1,553.21	ML	18.00				
3	16/PNM/125 CP	CALLE PINO REAL ENTRE CAHUITE Y PINO PIÑÓN	COL. LOS SAUCES	Contrato	Proceso	6,396.00	0.00	0.00	4,476.00	0.00	1,920.00	1,833.08	0.00	0.00	1,282.79	0.00	550.29	0.00%	28.66%	1-13614001-216-22-301117101-2201-15200301125-5050001-1	1,833.08	1,833.08	ML	20.00				
4	16/PNM/127 CP	CALLE PRIMERO DE MAYO NÚM. 700 ENTRE AGUSTIN DE ITURBIDE Y OBRADORES	COL. JOSÉ ÁNGEL LEAL	Contrato	Proceso	2,852.00	0.00	0.00	1,996.00	0.00	856.00	817.58	0.00	0.00	572.22	0.00	245.36	0.00%	28.67%	1-13614001-216-22-301117101-2201-15200301127-5050001-1	817.58	817.58	ML	5.92				
5	16/PNM/219 CP	CALLE REFORMA ENTRE FRANCISCO GONZALEZ DE LA VEGA Y CERRO	COL. HÉCTOR MAYAGOITIA DOMÍNGUEZ	Contrato	No iniciada	102,606.00	0.00	102,606.00	0.00	0.00	0.00	0.00	0.00	0.00	0.00	0.00	0.00	0.00%	0.00%		0.00	0.00	ML	265.46				
6	16/PNM/220 CP	CALLE DIEGO RIVERA ENTRE PERFECTO MORALES Y DOMINGO ARRIETA	COL. VILLA DE GUADALUPE	Contrato	No iniciada	99,728.00	0.00	99,728.00	0.00	0.00	0.00	0.00	0.00	0.00	0.00	0.00	0.00	0.00%	0.00%		0.00	0.00	ML	83.55				
7	16/PNM/221 CP	CALLE INTIPERIDO ENTRE MIGUEL BARRAZA Y CARABINA 30-30	COL. ASENTAMIENTOS HUMANOS	Contrato	No iniciada	20,185.00	0.00	20,185.00	0.00	0.00	0.00	0.00	0.00	0.00	0.00	0.00	0.00	0.00%	0.00%		0.00	0.00	ML	66.41				
					TOTAL DE LA HOJA	238,988.93	0.00	222,521.00	11,355.24	0.00	5,112.69	6,107.80	0.00	0.00	4,198.52	0.00	1,909.28				6,107.80	6,107.80						
					SUBTOTAL	238,988.93	0.00	222,521.00	11,355.24	0.00	5,112.69	6,107.80	0.00	0.00	4,198.52	0.00	1,909.28				6,107.80	6,107.80						
					TOTAL	17,471,025.40	1,349,540.00	1,794,387.00	14,321,985.71	0.00	5,112.69	15,542,133.76	1,349,540.00	0.00	14,190,684.48	0.00	1,909.28				14,192,592.76	15,542,133.76						

FORMULÓ

ARQ. RUMBERTO RAÚL ROSALES BADILLO
DIRECTOR MUNICIPAL DE OBRAS PÚBLICAS

FORMULÓ

L. A. FRANCISCO BUENO AYUP
DIRECTOR MUNICIPAL DE ADMINISTRACIÓN Y FINANZAS

AUTORIZÓ

DR. JOSÉ RAMÓN ENRÍQUEZ HERRERA
PRESIDENTE MUNICIPAL

Vo. Bo.

ING. LUIS FERNANDO CASTRELLÓN TERÁN
COORDINADOR GENERAL DEL COPLADEM

Vo. Bo.

M. A. P. LUZ MARÍA GARIBAY AVITIA
SÍNDICO MUNICIPAL

Vo. Bo.

C.P. MARÍA DEL ROCIO MARRUFO ORTIZ
CONTRALORA MUNICIPAL

CUENTA PÚBLICA 2016

CIERRE DE EJERCICIO DE LA INVERSION DE OBRA PÚBLICA 2016 ASI COMO LAS OBRAS Y/O ACCIONES COMPROMETIDAS A EJECUTAR EN 2017

PROGRAMA NORMAL MUNICIPAL

EJERCICIO PRESUPUESTAL 2016

MUNICIPIO DE DURANGO, DGO.

SE.- URBANIZACIÓN MINICIPAL

No.	CLAVE DE LA OBRA	NOMBRE DEL PROYECTO O ACCIÓN	LOCALIDAD	MODALIDAD DE EJECUCIÓN	SITUACIÓN FISICA	INVERSIÓN APROBADA						INVERSIÓN EJERCIDA AL 31/DIC/16						AVANCES AL 31/12/16		NÚMERO DE CUENTA SEGÚN REGISTROS CONTABLES	INVERSIÓN EJERCIDA SEGÚN REGISTROS CONTABLES	INVERSIÓN COMPROBADA	METAS INICIALES		METAS MODIFICADAS		METAS FINALES	
						TOTAL	FEDERAL	ESTATAL	MPAL/DIR	RAMO 33	BENEFIC.	TOTAL	FEDERAL	ESTATAL	MPAL/DIR	RAMO 33	BENEFIC.	FIS	FIN				UNIDAD DE MEDIDA	CANTIDAD	UNIDAD DE MEDIDA	CANTIDAD	UNIDAD DE MEDIDA	CANTIDAD
		SE 06.- PAVIMENTACIÓN DE CALLES.																										
1	16/PNM023 CP	CALLE TLAXCALA ENTRE YUCATAN Y VERACRUZ	COL. MEXICO	Contrato	Proceso	696,663.00	0.00	0.00	555,615.00	0.00	144,048.00	119,438.99	0.00	0.00	94,946.49	0.00	24,492.49	0.00%	17.07%	1-13614002-216-22-301117101-2201-1520030977-5050001 1	119,438.99	119,438.99	M²	1,313.09				
2	16/PNM024 CP	CALLE 4ta. CERRADA DE LOS ALAMOS ENTRE 2a CERRADA Y CERRADA	COL. RINCONADA LOS ALAMOS	Contrato	Proceso	60,662.00	0.00	0.00	41,740.00	0.00	18,922.00	0.00	0.00	0.00	0.00	0.00	0.00	15.00%	0.00%		0.00	0.00	M²	115.29				
3	16/PNM025 CP	CALLE AZUCENA ENTRE GARDENIA Y JACARANDA	COL. VALLE FLORIDO	Contrato	Proceso	416,834.00	0.00	0.00	301,866.00	0.00	114,968.00	183,088.58	0.00	0.00	132,574.44	0.00	50,514.14	86.00%	43.94%	1-13614002-216-22-301117101-2201-1520030979-5050001 1	183,088.58	183,088.58	M²	766.72				
4	16/PNM026 CP	CALLE PINO REAL ENTRE CAHUITE Y PINO PIÑON	COL. LOS SAUCES	Contrato	Proceso	196,231.00	0.00	0.00	143,649.00	0.00	54,582.00	65,603.26	0.00	0.00	47,542.69	0.00	18,060.58	40.00%	33.00%	1-13614002-216-22-301117101-2201-1520030980-5050001 1	65,603.26	65,603.26	M²	378.29				
5	16/PNM027 CP	CALLE 2da. CERRADA DE LOS ALAMOS ENTRE 1a CERRADA Y CERRADA	COL. RINCONADA LOS ALAMOS	Contrato	Proceso	148,586.00	0.00	0.00	102,458.00	0.00	46,128.00	0.00	0.00	0.00	0.00	0.00	0.00	15.00%	0.00%		0.00	0.00	M²	281.12				
6	16/PNM029 CP	CALLE 1 DE MAYO ENTRE AGUSTÍN DE ITURBIDE Y OBRADORES	COL. JOSÉ ÁNGEL LEAL	Contrato	Proceso	443,456.00	0.00	0.00	352,077.00	0.00	91,381.00	76,038.13	0.00	0.00	60,366.67	0.00	15,671.46	4.00%	17.15%	1-13614002-216-22-301117101-2201-1520030039-5050001 1	76,038.13	76,038.13	M²	832.96				
7	16/PNM048 CP	CALLE CHURUBUSCO ENTRE GRAL. LEON Y GRAL VALENCIA	COL. JUAN DE LA BARRERA	Contrato	Terminada	611,121.77	0.00	0.00	423,935.17	0.00	187,186.60	611,121.77	0.00	0.00	423,935.17	0.00	187,186.60	100.00%	100.00%	1-13614002-216-22-301117101-2201-1520030048-5050001 1	611,121.77	611,121.77	M²	1,205.26	M²	0.00	M²	1,205.26
8	16/PNM120 CP	CALLE JOSÉ SACRAMENTO GALLEGOS ENTRE PROL. PINO SUAREZ Y MARIA DE LA LUZ PAYNS	COL. 22 DE SEPTIEMBRE	Contrato	Terminada	1,051,999.56	0.00	0.00	850,541.64	0.00	201,457.91	1,051,999.56	0.00	0.00	850,541.64	0.00	201,457.91	100.00%	100.00%	1-13614002-216-22-301117101-2201-1520030120-5050001 1	1,051,999.56	1,051,999.56	M²	2,080.30	M²	0.00	M²	2,080.30
9	16/PNM222 CP	CALLE REFORMA ENTRE FRANCISCO GONZALEZ DE LA VEGA Y CERRO	COL. HÉCTOR MAYAGOITIA DOMINGUEZ	Contrato	No iniciada	737,092.00	0.00	737,092.00	0.00	0.00	0.00	0.00	0.00	0.00	0.00	0.00	0.00	0.00%	0.00%		0.00	0.00	M²	1,141.03				
10	16/PNM223 CP	CALLE DIEGO RIVERA ENTRE PERFECTO MORALES Y DOMINGO ARRIETA	COL. VILLA DE GUADALUPE	Contrato	No iniciada	1,982,036.00	0.00	1,982,036.00	0.00	0.00	0.00	0.00	0.00	0.00	0.00	0.00	0.00	0.00%	0.00%		0.00	0.00	M²	3,115.00				
11	16/PNM224 CP	CALLE INTEPEREO ENTRE MIGUEL BARRAZA Y CARABINA 30-30	COL. ASENTAMIENTOS HUMANOS	Contrato	No iniciada	808,163.00	0.00	808,163.00	0.00	0.00	0.00	0.00	0.00	0.00	0.00	0.00	0.00	0.00%	0.00%		0.00	0.00	M²	1,521.22				
		TOTAL DE LA HOJA				7,158,658.32	0.00	3,528,291.00	2,771,692.81	0.00	858,674.51	2,107,290.27	0.00	0.00	1,609,507.10	0.00	497,483.17				2,107,290.28	2,107,290.27						
		SUBTOTAL				7,158,658.32	0.00	3,528,291.00	2,771,692.81	0.00	858,674.51	2,107,290.27	0.00	0.00	1,609,507.10	0.00	497,483.17				2,107,290.28	2,107,290.27						
		TOTAL				24,629,683.72	1,349,540.00	5,322,676.00	17,093,676.52	0.00	863,787.20	17,649,424.03	1,349,540.00	0.00	15,800,491.58	0.00	499,392.45				16,299,883.04	17,649,424.03						

FORMULÓ

ARQ. HUMBERTO RAÚL ROSALES BADILLO
DIRECTOR MUNICIPAL DE OBRAS PÚBLICAS

FORMULÓ

L. A. FRANCISCO BUENO AYUP
DIRECTOR MUNICIPAL DE ADMINISTRACIÓN Y FINANZAS

AUTORIZÓ

DR. JOSÉ RAMÓN ENRÍQUEZ HERRERA
PRESIDENTE MUNICIPAL

Vo. Bo.

ING. LUIS FERNANDO CASTRELLÓN TERÁN
COORDINADOR GENERAL DEL COPLADEM

Vo. Bo.

M. A. L. LUZ MARÍA GARIBAY AVITIA
SINDICO MUNICIPAL

Vo. Bo.

C.P. MARÍA DEL ROCIO MARRUFO ORTIZ
CONTRALORA MUNICIPAL

CUENTA PÚBLICA 2016

CIERRE DE EJERCICIO DE LA INVERSION DE OBRA PÚBLICA 2016 ASI COMO LAS OBRAS Y/O ACCIONES COMPROMETIDAS A EJECUTAR EN 2017

PROGRAMA NORMAL MUNICIPAL

EJERCICIO PRESUPUESTAL 2016

MUNICIPIO DE DURANGO, DGO.

SE.- URBANIZACIÓN MINICIPAL

No.	CLAVE DE LA OBRA	NOMBRE DEL PROYECTO O ACCIÓN	LOCALIDAD	MODALIDAD DE EJECUCIÓN	SITUACIÓN FISICA	INVERSIÓN APROBADA						INVERSIÓN EJERCIDA AL 31/DIC/16						AVANCES AL 31/12/16		NÚMERO DE CUENTA SEGÚN REGISTROS CONTABLES	INVERSION EJERCIDA SEGÚN REGISTROS CONTABLES	INVERSIÓN COMPROBADA	METAS INICIALES		METAS MODIFICADAS		METAS FINALES	
						TOTAL	FEDERAL	ESTATAL	MPAL/DIR.	RAMO 33	BENEFIC.	TOTAL	FEDERAL	ESTATAL	MPAL/DIR.	RAMO 33	BENEFIC.	FIS	FIN				UNIDAD DE MEDIDA	CANTIDAD	UNIDAD DE MEDIDA	CANTIDAD	UNIDAD DE MEDIDA	CANTIDAD
		SE 06.- INFRAESTRUCTURA DEPORTIVA: a) RURAL Y b) URBANA.																										
1	16FNM230 CP	REHABILITACIÓN DE UNIDAD DEPORTIVA "GALINDO HIGUERA"	VICTORIA DE DURANGO	Contrato	No iniciada	347,258.00	0.00	0.00	347,258.00	0.00	0.00	0.00	0.00	0.00	0.00	0.00	0.00	0.00%	0.00%		0.00	0.00	OBRA	1.00				
		TOTAL DE LA HOJA				347,258.00	0.00	0.00	347,258.00	0.00	0.00	0.00	0.00	0.00	0.00	0.00	0.00				0.00	0.00						
		SUBTOTAL				347,258.00	0.00	0.00	347,258.00	0.00	0.00	0.00	0.00	0.00	0.00	0.00	0.00				0.00	0.00						
		TOTAL				24,976,941.72	1,349,540.00	5,322,678.00	17,440,936.52	0.00	863,787.20	17,649,424.03	1,349,540.00	0.00	15,800,491.58	0.00	499,392.45				16,299,883.04	17,649,424.03						

FORMULÓ

ARQ. HUMBERTO RAÚL ROSALES BADILLO
DIRECTOR MUNICIPAL DE OBRAS PÚBLICAS

FORMULÓ

L. A. FRANCISCO BUENO AYUP
DIRECTOR MUNICIPAL DE ADMINISTRACIÓN Y FINANZAS

AUTORIZÓ

DR. JOSÉ RAMÓN ENRÍQUEZ HERRERA
PRESIDENTE MUNICIPAL

Vo. Bo.

ING. LUIS FERNANDO CASTRELLÓN TERÁN
COORDINADOR GENERAL DEL COPLADEM

Vo. Bo.

M. A. P. LUZ MARÍA GARIBAY AVITIA
SÍNDICO MUNICIPAL

Vo. Bo.

C.P. MARÍA DEL ROCIO MARRUFO ORTIZ
CONTRALORA MUNICIPAL

CUENTA PÚBLICA 2016

CIERRE DE EJERCICIO DE LA INVERSION DE OBRA PÚBLICA 2016 ASI COMO LAS OBRAS Y/O ACCIONES COMPROMETIDAS A EJECUTAR EN 2017

PROGRAMA NORMAL MUNICIPAL

EJERCICIO PRESUPUESTAL 2016

MUNICIPIO DE DURANGO, DGO.

SJ.- INFRAESTRUCTURA BÁSICA EDUCATIVA

No.	CLAVE DE LA OBRA	NOMBRE DEL PROYECTO O ACCIÓN	LOCALIDAD	MODALIDAD DE EJECUCIÓN	SITUACIÓN FISICA	INVERSIÓN APROBADA						INVERSIÓN EJERCIDA AL 31/DIC/16						AVANCES AL 31/12/16		NÚMERO DE CUENTA SEGÚN REGISTROS CONTABLES	INVERSION EJERCIDA SEGÚN REGISTROS CONTABLES	INVERSIÓN COMPROBADA	METAS INICIALES		METAS MODIFICADAS		METAS FINALES	
						TOTAL	FEDERAL	ESTATAL	MPAL/DIR	RAMO 33	BENEFIC.	TOTAL	FEDERAL	ESTATAL	MPAL/DIR	RAMO 33	BENEFIC.	FIS	FIN				UNIDAD DE MEDIDA	CANTIDAD	UNIDAD DE MEDIDA	CANTIDAD	UNIDAD DE MEDIDA	CANTIDAD
1	16/PNM045 CP	SUMINISTRO DE MATERIALES PARA ALUMBRADO EN DOMO ESC. SEC. "ESIMA No. 8"	VICTORIA DE DURANGO	Contrato	Terminada	31,279.03	0.00	0.00	31,279.03	0.00	0.00	31,279.03	0.00	0.00	31,279.03	0.00	0.00	100.00%	100.00%	1-13619005-216-22-301117101-2202-1520060194S-5050001-1	31,279.03	31,279.03	LOTE	1.00	LOTE	0.00	LOTE	1.00
2	16/PNM181 PR	CONSTRUCCIÓN DE TECHUMBRE EN LA ESC SEC. No. 41	POB. JOSÉ MARÍA PINO SUAREZ	Contrato	Terminada	635,889.01	0.00	0.00	489,125.83	0.00	146,763.18	635,889.01	0.00	0.00	489,125.83	0.00	146,763.18	70.00%	100.00%	1-13619005-216-22-301117101-2202-1520060181-5050297-1	635,889.01	635,889.01	M²	561.83	M²	0.00	M²	561.83
					TOTAL DE LA HOJA	667,168.04	0.00	0.00	520,404.86	0.00	146,763.18	667,168.04	0.00	0.00	520,404.86	0.00	146,763.18				667,168.04	667,168.04						
					SUBTOTAL	667,168.04	0.00	0.00	520,404.86	0.00	146,763.18	667,168.04	0.00	0.00	520,404.86	0.00	146,763.18				667,168.04	667,168.04						
					TOTAL	25,644,109.76	1,349,540.00	5,322,678.00	17,961,341.38	0.00	1,010,550.38	18,316,592.07	1,349,540.00	0.00	16,320,896.43	0.00	646,155.64				16,967,051.08	18,316,592.07						

FORMULÓ

ARQ. HUMBERTO RAÚL ROSALES BADILLO
DIRECTOR MUNICIPAL DE OBRAS PÚBLICAS

FORMULÓ

L. A. FRANCISCO BUENO AYUP
DIRECTOR MUNICIPAL DE ADMINISTRACION Y FINANZAS

AUTORIZÓ

DR. JOSÉ RAMÓN ENRÍQUEZ HERRERA
PRESIDENTE MUNICIPAL

Vo. Bo

ING. LUIS FERNANDO CASTRELLÓN TERÁN
COORDINADOR GENERAL DEL COPLADEM

Vo. Bo.

M. A. P. LUZ MARÍA GARIBAY AVITIA
SÍNDICO MUNICIPAL

Vo. Bo.

C.P. MARÍA DEL ROCIO MARRUFO ORTIZ
CONTRALORA MUNICIPAL

CUENTA PÚBLICA 2016

CIERRE DE EJERCICIO DE LA INVERSION DE OBRA PÚBLICA 2016 ASI COMO LAS OBRAS Y/O ACCIONES COMPROMETIDAS A EJECUTAR EN 2017

PROGRAMA NORMAL MUNICIPAL

EJERCICIO PRESUPUESTAL 2016

MUNICIPIO DE DURANGO, DGO.

SJ.- INFRAESTRUCTURA BÁSICA EDUCATIVA

No.	CLAVE DE LA OBRA	NOMBRE DEL PROYECTO O ACCIÓN	LOCALIDAD	MODALIDAD DE EJECUCIÓN	SITUACIÓN FISICA	INVERSIÓN APROBADA						INVERSIÓN EJERCIDA AL 31/DIC/16						AVANCES AL 31/12/16		NÚMERO DE CUENTA SEGÚN REGISTROS CONTABLES	INVERSION EJERCIDA SEGÚN REGISTROS CONTABLES	INVERSIÓN COMPROBADA	METAS INICIALES		METAS MODIFICADAS		METAS FINALES	
						TOTAL	FEDERAL	ESTATAL	MPAL/DIR	RAMO 33	BENEFIC.	TOTAL	FEDERAL	ESTATAL	MPAL/DIR	RAMO 33	BENEFIC.	FIS	FIN				UNIDAD DE MEDIDA	CANTIDAD	UNIDAD DE MEDIDA	CANTIDAD	UNIDAD DE MEDIDA	CANTIDAD
1	16PNM191 CP	PAQUETE BASICO DE MANTENIMIENTO A 50 ESCUELAS	VICTORIA DE DURANGO	Contrato	Terminada	199,999.91	0.00	0.00	199,999.91	0.00	0.00	199,999.91	0.00	0.00	199,999.91	0.00	0.00	100.00%	100.00%	1-13619006-216-22-301109101-2202-1520060119 1-5050001-1	199,999.91	199,999.91	LOTE	1.00	LOTE	0.00	LOTE	1.00
2	16PNM200 CP	PINTATE DE LA VICTORIA DE DURANGO (PINTURA EN FACHADAS E INTERIORES DE ESCUELAS DE NIVEL BASICO)	VICTORIA DE DURANGO	Contrato	Terminada	86,394.00	0.00	0.00	86,394.00	0.00	0.00	86,394.00	0.00	0.00	86,394.00	0.00	0.00	100.00%	100.00%	1-52441002-216-22-301109101-2202-1520060920 0-5050001-1	86,394.00	86,394.00	LOTE	1.00	LOTE	0.00	LOTE	1.00
					TOTAL DE LA HOJA	286,393.91	0.00	0.00	286,393.91	0.00	0.00	286,393.91	0.00	0.00	286,393.91	0.00	0.00				286,393.91	286,393.91						
					SUBTOTAL	953,561.95	0.00	0.00	806,798.77	0.00	146,763.18	953,561.95	0.00	0.00	806,798.77	0.00	146,763.18				953,561.95	953,561.95						
					TOTAL	25,930,503.67	1,349,540.00	5,322,678.00	18,247,735.29	0.00	1,010,550.38	18,602,985.98	1,349,540.00	0.00	16,607,290.34	0.00	646,155.64				17,253,444.99	18,602,985.98						

FORMULÓ

MTRA. LUZ ELENA RODRÍGUEZ GONZÁLEZ
DIRECTORA MUNICIPAL DE EDUCACIÓN

FORMULÓ

L. A. FRANCISCO BUENO AYUP
DIRECTOR MUNICIPAL DE ADMINISTRACIÓN Y FINANZAS

AUTORIZÓ

DR. JOSÉ RAMÓN ENRÍQUEZ HERRERA
PRESIDENTE MUNICIPAL

Vo. Bo.

ING. LUIS FERNANDO CASTRELLÓN TERÁN
COORDINADOR GENERAL DEL COPLADEM

Vo. Bo.

M. A. P. LUZ MARÍA GARIBAY AVITIA
SINDICO MUNICIPAL

Vo. Bo.

C.P. MARÍA DEL ROCIO MARRUFO ORTIZ
CONTRALORA MUNICIPAL

CUENTA PÚBLICA 2016

CIERRE DE EJERCICIO DE LA INVERSION DE OBRA PÚBLICA 2016 ASI COMO LAS OBRAS Y/O ACCIONES COMPROMETIDAS A EJECUTAR EN 2017

PROGRAMA NORMAL MUNICIPAL

EJERCICIO PRESUPUESTAL 2016

MUNICIPIO DE DURANGO, DGO.

TG.- INFRAESTRUCTURA PRODUCTIVA RURAL.

No.	CLAVE DE LA OBRA	NOMBRE DEL PROYECTO O ACCIÓN	LOCALIDAD	MODALIDAD DE EJECUCIÓN	SITUACIÓN FISICA	INVERSIÓN APROBADA						INVERSIÓN EJERCIDA AL 31/DIC/16						AVANCES AL 31/12/16		NÚMERO DE CUENTA SEGÚN REGISTROS CONTABLES	INVERSION EJERCIDA SEGÚN REGISTROS CONTABLES	INVERSIÓN COMPROBADA	METAS INICIALES		METAS MODIFICADAS		METAS FINALES	
						TOTAL	FEDERAL	ESTATAL	MPAL/DIR	RAMO 33	BENEFIC.	TOTAL	FEDERAL	ESTATAL	MPAL/DIR	RAMO 33	BENEFIC.	FIS	FIN				UNIDAD DE MEDIDA	CANTIDAD	UNIDAD DE MEDIDA	CANTIDAD	UNIDAD DE MEDIDA	CANTIDAD
1	16/PNM010 PR	AVES DE TRASPATIO	POB. LIBERACIÓN SOCIAL	Contrato	Terminada	8,832.00	0.00	0.00	8,832.00	0.00	0.00	8,832.00	0.00	0.00	8,832.00	0.00	0.00	100.00%	100.00%	1-13632001-216-22-301112101-2202-1520060010-5059168 1	8,832.00	8,832.00	PAQUETE	16.00	PAQUETE	0.00	PAQUETE	16.00
2	16/PNM011 PR	AVES DE TRASPATIO	POB. JOSÉ MARÍA MORELOS Y PAVÓN	Contrato	Terminada	4,416.00	0.00	0.00	4,416.00	0.00	0.00	4,416.00	0.00	0.00	4,416.00	0.00	0.00	100.00%	100.00%	1-13632001-216-22-301112101-2202-1520060011-5059193 1	4,416.00	4,416.00	PAQUETE	8.00	PAQUETE	0.00	PAQUETE	8.00
3	16/PNM012 PR	AVES DE TRASPATIO	POB. COLONIA HIDALGO	Contrato	Terminada	16,560.00	0.00	0.00	16,560.00	0.00	0.00	16,560.00	0.00	0.00	16,560.00	0.00	0.00	100.00%	100.00%	1-13632001-216-22-301112101-2202-1520060012-5059001 1	16,560.00	16,560.00	PAQUETE	30.00	PAQUETE	0.00	PAQUETE	30.00
4	16/PNM013 PR	AVES DE TRASPATIO	POB. CARLOS REAL	Contrato	Terminada	16,560.00	0.00	0.00	16,560.00	0.00	0.00	16,560.00	0.00	0.00	16,560.00	0.00	0.00	100.00%	100.00%	1-13632001-216-22-301112101-2202-1520060013-5059177 1	16,560.00	16,560.00	PAQUETE	30.00	PAQUETE	0.00	PAQUETE	30.00
5	16/PNM014 PR	AVES DE TRASPATIO	POB. PRAXEDIS GUERRERO (LA LOMA)	Contrato	Terminada	17,112.00	0.00	0.00	17,112.00	0.00	0.00	17,112.00	0.00	0.00	17,112.00	0.00	0.00	100.00%	100.00%	1-13632001-216-22-301112101-2202-1520060014-5059513 1	17,112.00	17,112.00	PAQUETE	31.00	PAQUETE	0.00	PAQUETE	31.00
6	16/PNM015 PR	AVES DE TRASPATIO	POB. 5 DE FEBRERO	Contrato	Terminada	17,112.00	0.00	0.00	17,112.00	0.00	0.00	17,112.00	0.00	0.00	17,112.00	0.00	0.00	100.00%	100.00%	1-13632001-216-22-301112101-2202-1520060015-5059149 1	17,112.00	17,112.00	PAQUETE	31.00	PAQUETE	0.00	PAQUETE	31.00
7	16/PNM016 PR	AVES DE TRASPATIO	POB. CONTRERAS	Contrato	Terminada	14,904.00	0.00	0.00	14,904.00	0.00	0.00	14,904.00	0.00	0.00	14,904.00	0.00	0.00	100.00%	100.00%	1-13632001-216-22-301112101-2202-1520060016-5059151 1	14,904.00	14,904.00	PAQUETE	27.00	PAQUETE	0.00	PAQUETE	27.00
8	16/PNM017 PR	AVES DE TRASPATIO	POB. 4 DE OCTUBRE (LA FERRERIA)	Contrato	Terminada	5,520.00	0.00	0.00	5,520.00	0.00	0.00	5,520.00	0.00	0.00	5,520.00	0.00	0.00	100.00%	100.00%	1-13632001-216-22-301112101-2202-1520060017-5059340 1	5,520.00	5,520.00	PAQUETE	10.00	PAQUETE	0.00	PAQUETE	10.00
9	16/PNM018 PR	AVES DE TRASPATIO	POB. J. REFUGIO SALCIDO	Contrato	Terminada	6,072.00	0.00	0.00	6,072.00	0.00	0.00	6072.00	0.00	0.00	6,072.00	0.00	0.00	100.00%	100.00%	1-13632001-216-22-301112101-2202-1520060018-5059184 1	6,072.00	6,072.00	PAQUETE	11.00	PAQUETE	0.00	PAQUETE	11.00
10	16/PNM019 PR	AVES DE TRASPATIO	POB. PARRAS DE LA FUENTE	Contrato	Terminada	30,360.00	0.00	0.00	30,360.00	0.00	0.00	30,360.00	0.00	0.00	30,360.00	0.00	0.00	100.00%	100.00%	1-13632001-216-22-301112101-2202-1520060019-5059228 1	30,360.00	30,360.00	PAQUETE	55.00	PAQUETE	0.00	PAQUETE	55.00
11	16/PNM020 PR	AVES DE TRASPATIO	POB. FRANCISCO MONTES DE OCA	Contrato	Terminada	25,944.00	0.00	0.00	25,944.00	0.00	0.00	25,944.00	0.00	0.00	25,944.00	0.00	0.00	100.00%	100.00%	1-13632001-216-22-301112101-2202-1520060020-5059173 1	25,944.00	25,944.00	PAQUETE	47.00	PAQUETE	0.00	PAQUETE	47.00
12	16/PNM021 PR	SUPLEMENTO ALIMENTICIO	POB. BANDERAS DEL AGUILA	Contrato	Terminada	95,472.00	0.00	0.00	95,472.00	0.00	0.00	95,472.00	0.00	0.00	95,472.00	0.00	0.00	100.00%	100.00%	1-13632001-216-22-301112101-2202-1520060988-5059190 1	95,472.00	95,472.00	TON	17.68	TON	0.00	TON	17.68
13	16/PNM022 PR	SUPLEMENTO ALIMENTICIO	POB. IGNACIO ZARAGOZA	Contrato	Terminada	104,112.00	0.00	0.00	104,112.00	0.00	0.00	104,112.00	0.00	0.00	104,112.00	0.00	0.00	100.00%	100.00%	1-13632001-216-22-301112101-2202-1520060989-5059136 1	104,112.00	104,112.00	TON	19.28	TON	0.00	TON	19.28
14	16/PNM031 PR	PAQUETE DE CERDOS	POB. REGOCIJO	Contrato	Terminada	3,000.00	0.00	0.00	3,000.00	0.00	0.00	3,000.00	0.00	0.00	3,000.00	0.00	0.00	100.00%	100.00%	1-13632001-216-22-301112101-2202-1520060990-5059171 1	3,000.00	3,000.00	PAQUETE	1.00	PAQUETE	0.00	PAQUETE	1.00
15	16/PNM032 PR	PAQUETE DE CERDOS	POB. FRANCISCO MONTES DE OCA	Contrato	Terminada	3,000.00	0.00	0.00	3,000.00	0.00	0.00	3,000.00	0.00	0.00	3,000.00	0.00	0.00	100.00%	100.00%	1-13632001-216-22-301112101-2202-1520060991-5059173 1	3,000.00	3,000.00	PAQUETE	1.00	PAQUETE	0.00	PAQUETE	1.00
16	16/PNM033 PR	PAQUETE DE CERDOS	POB. HEROE DE NACOZARI	Contrato	Terminada	3,000.00	0.00	0.00	3,000.00	0.00	0.00	3,000.00	0.00	0.00	3,000.00	0.00	0.00	100.00%	100.00%	1-13632001-216-22-301112101-2202-1520060992-5059185 1	3,000.00	3,000.00	PAQUETE	1.00	PAQUETE	0.00	PAQUETE	1.00
17	16/PNM034 PR	PAQUETE DE CERDOS	POB. LABOR DE GUADALUPE	Contrato	Terminada	3,000.00	0.00	0.00	3,000.00	0.00	0.00	3,000.00	0.00	0.00	3,000.00	0.00	0.00	100.00%	100.00%	1-13632001-216-22-301112101-2202-1520060993-5059325 1	3,000.00	3,000.00	PAQUETE	1.00	PAQUETE	0.00	PAQUETE	1.00
18	16/PNM035 PR	PAQUETE DE CERDOS	POB. ABRAHAM GONZÁLEZ	Contrato	Terminada	18,000.00	0.00	0.00	18,000.00	0.00	0.00	18,000.00	0.00	0.00	18,000.00	0.00	0.00	100.00%	100.00%	1-13632001-216-22-301112101-2202-1520060994-5059127 1	18,000.00	18,000.00	PAQUETE	6.00	PAQUETE	0.00	PAQUETE	6.00
19	16/PNM036 PR	PAQUETE DE CERDOS	POB. COLONIA MORELOS	Contrato	Terminada	12,000.00	0.00	0.00	12,000.00	0.00	0.00	12,000.00	0.00	0.00	12,000.00	0.00	0.00	100.00%	100.00%	1-13632001-216-22-301112101-2202-1520060995-5059215 1	12,000.00	12,000.00	PAQUETE	4.00	PAQUETE	0.00	PAQUETE	4.00
20	16/PNM037 PR	PAQUETE DE CERDOS	POB. FRANCISCO MONTES DE OCA	Contrato	Terminada	6,000.00	0.00	0.00	6,000.00	0.00	0.00	6,000.00	0.00	0.00	6,000.00	0.00	0.00	100.00%	100.00%	1-13632001-216-22-301112101-2202-1520060996-5059173 1	6,000.00	6,000.00	PAQUETE	2.00	PAQUETE	0.00	PAQUETE	2.00
21	16/PNM038 PR	PAQUETE DE CERDOS	POB. PASTOR ROUAIX	Contrato	Terminada	3,000.00	0.00	0.00	3,000.00	0.00	0.00	3,000.00	0.00	0.00	3,000.00	0.00	0.00	100.00%	100.00%	1-13632001-216-22-301112101-2202-1520060997-5059004 1	3,000.00	3,000.00	PAQUETE	1.00	PAQUETE	0.00	PAQUETE	1.00
					TOTAL DE LA HOJA	413,976.00	0.00	0.00	413,976.00	0.00	0.00	413,976.00	0.00	0.00	413,976.00	0.00	0.00				413,976.00	413,976.00						
					SUBTOTAL	413,976.00	0.00	0.00	413,976.00	0.00	0.00	413,976.00	0.00	0.00	413,976.00	0.00	0.00				413,976.00	413,976.00						
					TOTAL	26,344,479.67	1,349,540.00	5,322,678.00	18,661,711.29	0.00	1,010,550.38	19,016,961.98	1,349,540.00	0.00	17,021,266.34	0.00	646,155.64				17,667,420.99	19,016,961.98						

FORMULÓ

ING. ALFREDO SANTIESTEBAN ESCALANTE
DIRECTOR MUNICIPAL DE DESARROLLO RURAL

FORMULÓ

L. A. FRANCISCO BUENO AYUP
DIRECTOR MUNICIPAL DE ADMINISTRACION Y FINANZAS

AUTORIZÓ

DR. JOSÉ RAMÓN ENRÍQUEZ HERRERA
PRESIDENTE MUNICIPAL

Vo. Bo.

ING. LUIS FERNANDO CASTRELLÓN TERÁN
COORDINADOR GENERAL DEL COPLADEM

Vo. Bo.

M. A. P. LUZ MARÍA GARIBAY AVITIA
SÍNDICO MUNICIPAL

Vo. Bo.

C.P. MARÍA DEL ROCÍO MARRUFO ORTIZ
CONTRALORA MUNICIPAL

CUENTA PÚBLICA 2016

CIERRE DE EJERCICIO DE LA INVERSION DE OBRA PÚBLICA 2016 ASI COMO LAS OBRAS Y/O ACCIONES COMPROMETIDAS A EJECUTAR EN 2017

PROGRAMA NORMAL MUNICIPAL

EJERCICIO PRESUPUESTAL 2016

MUNICIPIO DE DURANGO, DGO.

TG.- INFRAESTRUCTURA PRODUCTIVA RURAL.

No.	CLAVE DE LA OBRA	NOMBRE DEL PROYECTO O ACCIÓN	LOCALIDAD	MODALIDAD DE EJECUCIÓN	SITUACIÓN FISICA	INVERSIÓN APROBADA						INVERSIÓN EJERCIDA AL 31/DIC/16						AVANCES AL 31/12/16		NÚMERO DE CUENTA SEGÚN REGISTROS CONTABLES	INVERSION EJERCIDA SEGÚN REGISTROS CONTABLES	INVERSIÓN COMPROBADA	METAS INICIALES		METAS MODIFICADAS		METAS FINALES	
						TOTAL	FEDERAL	ESTATAL	MPAL/DIR	RAMO 33	BENEFIC.	TOTAL	FEDERAL	ESTATAL	MPAL/DIR	RAMO 33	BENEFIC.	FIS	FIN				UNIDAD DE MEDIDA	CANTIDAD	UNIDAD DE MEDIDA	CANTIDAD	UNIDAD DE MEDIDA	CANTIDAD
22	16/PNM039 PR	PAQUETE DE CERDOS	POB. GABINO SANTILLAN	Contrato	Terminada	15,000.00	0.00	0.00	15,000.00	0.00	0.00	15,000.00	0.00	0.00	15,000.00	0.00	0.00	100.00%	100.00%	1-13632001-216-22-301112101-2202-15200802998-5050176 1	15,000.00	15,000.00	PAQUETE	5.00	PAQUETE	0.00	PAQUETE	5.00
23	16/PNM040 PR	PAQUETE DE CERDOS	POB. JUAN B. CEBALLOS	Contrato	Terminada	3,000.00	0.00	0.00	3,000.00	0.00	0.00	3,000.00	0.00	0.00	3,000.00	0.00	0.00	100.00%	100.00%	1-13632001-216-22-301112101-2202-15200802999-5050197 1	3,000.00	3,000.00	PAQUETE	1.00	PAQUETE	0.00	PAQUETE	1.00
24	16/PNM041 PR	SEMILLA CERTIFICADA DE AVENA	POB. PASTOR ROUAIX	Contrato	Terminada	96,000.00	0.00	0.00	96,000.00	0.00	0.00	96,000.00	0.00	0.00	96,000.00	0.00	0.00	100.00%	100.00%	1-13632001-216-22-301112101-2202-15200801041-5050804 1	96,000.00	96,000.00	TON	8.00	TON	0.00	TON	8.00
25	16/PNM042 PR	SEMILLA CERTIFICADA DE AVENA	POB. POTE. SALVADOR ALLENDE	Contrato	Terminada	66,000.00	0.00	0.00	66,000.00	0.00	0.00	66,000.00	0.00	0.00	66,000.00	0.00	0.00	100.00%	100.00%	1-13632001-216-22-301112101-2202-15200801042-5050455 1	66,000.00	66,000.00	TON	5.50	TON	0.00	TON	5.50
26	16/PNM043 PR	SEMILLA CERTIFICADA DE AVENA	POB. SANTA ISABEL DE BATRES	Contrato	Terminada	102,000.00	0.00	0.00	102,000.00	0.00	0.00	102,000.00	0.00	0.00	102,000.00	0.00	0.00	100.00%	100.00%	1-13632001-216-22-301112101-2202-15200801043-5050275 1	102,000.00	102,000.00	TON	8.50	TON	0.00	TON	8.50
27	16/PNM044 PR	SEMILLA CERTIFICADA DE AVENA	POB. LA ESPERANZA	Contrato	Terminada	96,000.00	0.00	0.00	96,000.00	0.00	0.00	96,000.00	0.00	0.00	96,000.00	0.00	0.00	100.00%	100.00%	1-13632001-216-22-301112101-2202-15200801044-5050554 1	96,000.00	96,000.00	TON	8.00	TON	0.00	TON	8.00
28	16/PNM053 PR	PAQUETE DE CERDOS	POB. GABINO SANTILLAN	Contrato	Terminada	6,000.00	0.00	0.00	6,000.00	0.00	0.00	6,000.00	0.00	0.00	6,000.00	0.00	0.00	100.00%	100.00%	1-13632001-216-22-301112101-2202-15200802947-5050176 1	6,000.00	6,000.00	PAQUETE	2.00	PAQUETE	0.00	PAQUETE	2.00
29	16/PNM054 PR	PAQUETE DE CERDOS	POB. LA JOYA	Contrato	Terminada	3,000.00	0.00	0.00	3,000.00	0.00	0.00	3,000.00	0.00	0.00	3,000.00	0.00	0.00	100.00%	100.00%	1-13632001-216-22-301112101-2202-15200802948-5050195 1	3,000.00	3,000.00	PAQUETE	1.00	PAQUETE	0.00	PAQUETE	1.00
30	16/PNM055 PR	PAQUETE DE CERDOS	POB. ANTONIO GAXIOLA	Contrato	Terminada	6,000.00	0.00	0.00	6,000.00	0.00	0.00	6000.00	0.00	0.00	6,000.00	0.00	0.00	100.00%	100.00%	1-13632001-216-22-301112101-2202-15200802949-5050130 1	6,000.00	6,000.00	PAQUETE	2.00	PAQUETE	0.00	PAQUETE	2.00
31	16/PNM056 PR	PAQUETE DE CERDOS	POB. VILLA MONTEMORELOS	Contrato	Terminada	15,000.00	0.00	0.00	15,000.00	0.00	0.00	15,000.00	0.00	0.00	15,000.00	0.00	0.00	100.00%	100.00%	1-13632001-216-22-301112101-2202-15200802950-5050298 1	15,000.00	15,000.00	PAQUETE	5.00	PAQUETE	0.00	PAQUETE	5.00
32	16/PNM057 PR	PAQUETE DE CERDOS	POB. FRANCISCO MONTES DE OCA.	Contrato	Terminada	3,000.00	0.00	0.00	3,000.00	0.00	0.00	3,000.00	0.00	0.00	3,000.00	0.00	0.00	100.00%	100.00%	1-13632001-216-22-301112101-2202-15200802951-5050173 1	3,000.00	3,000.00	PAQUETE	1.00	PAQUETE	0.00	PAQUETE	1.00
33	16/PNM058 PR	PAQUETE DE CERDOS	POB. COLONIA HIDALGO	Contrato	Terminada	9,000.00	0.00	0.00	9,000.00	0.00	0.00	9,000.00	0.00	0.00	9,000.00	0.00	0.00	100.00%	100.00%	1-13632001-216-22-301112101-2202-15200802952-5050187 1	9,000.00	9,000.00	PAQUETE	3.00	PAQUETE	0.00	PAQUETE	3.00
34	16/PNM059 PR	PAQUETE DE CERDOS	POB. ANTONIO CASTILLO	Contrato	Terminada	3,000.00	0.00	0.00	3,000.00	0.00	0.00	3,000.00	0.00	0.00	3,000.00	0.00	0.00	100.00%	100.00%	1-13632001-216-22-301112101-2202-15200802953-5050129 1	3,000.00	3,000.00	PAQUETE	1.00	PAQUETE	0.00	PAQUETE	1.00
35	16/PNM060 PR	PAQUETE DE CERDOS	POB. N. C. P. E. LOS LOBOS	Contrato	Terminada	9,000.00	0.00	0.00	9,000.00	0.00	0.00	9,000.00	0.00	0.00	9,000.00	0.00	0.00	100.00%	100.00%	1-13632001-216-22-301112101-2202-15200802954-5050151 1	9,000.00	9,000.00	PAQUETE	3.00	PAQUETE	0.00	PAQUETE	3.00
36	16/PNM061 PR	PAQUETE DE CERDOS	POB. CINCO DE MAYO	Contrato	Terminada	6,000.00	0.00	0.00	6,000.00	0.00	0.00	6,000.00	0.00	0.00	6,000.00	0.00	0.00	100.00%	100.00%	1-13632001-216-22-301112101-2202-15200802955-5050150 1	6,000.00	6,000.00	PAQUETE	2.00	PAQUETE	0.00	PAQUETE	2.00
37	16/PNM062 PR	AVES DE TRASPATIO	POB. 18 DE MARZO	Contrato	Terminada	6,072.00	0.00	0.00	6,072.00	0.00	0.00	6,072.00	0.00	0.00	6,072.00	0.00	0.00	100.00%	100.00%	1-13632001-216-22-301112101-2202-15200802956-5050159 1	6,072.00	6,072.00	PAQUETE	11.00	PAQUETE	0.00	PAQUETE	11.00
38	16/PNM063 PR	AVES DE TRASPATIO	POB. BOCA DEL MEZQUITAL	Contrato	Terminada	2,760.00	0.00	0.00	2,760.00	0.00	0.00	2,760.00	0.00	0.00	2,760.00	0.00	0.00	100.00%	100.00%	1-13632001-216-22-301112101-2202-15200802957-5050140 1	2,760.00	2,760.00	PAQUETE	5.00	PAQUETE	0.00	PAQUETE	5.00
39	16/PNM064 PR	AVES DE TRASPATIO	POB. MARIANO MATAMOROS	Contrato	Terminada	2,760.00	0.00	0.00	2,760.00	0.00	0.00	2,760.00	0.00	0.00	2,760.00	0.00	0.00	100.00%	100.00%	1-13632001-216-22-301112101-2202-15200802958-5050181 1	2,760.00	2,760.00	PAQUETE	5.00	PAQUETE	0.00	PAQUETE	5.00
40	16/PNM065 PR	AVES DE TRASPATIO	POB. NICOLAS ROMERO	Contrato	Terminada	8,832.00	0.00	0.00	8,832.00	0.00	0.00	8,832.00	0.00	0.00	8,832.00	0.00	0.00	100.00%	100.00%	1-13632001-216-22-301112101-2202-15200802959-5050221 1	8,832.00	8,832.00	PAQUETE	16.00	PAQUETE	0.00	PAQUETE	16.00
41	16/PNM066 PR	AVES DE TRASPATIO	POB. GABINO SANTILLAN	Contrato	Terminada	11,040.00	0.00	0.00	11,040.00	0.00	0.00	11,040.00	0.00	0.00	11,040.00	0.00	0.00	100.00%	100.00%	1-13632001-216-22-301112101-2202-15200802960-5050178 1	11,040.00	11,040.00	PAQUETE	20.00	PAQUETE	0.00	PAQUETE	20.00
42	16/PNM067 PR	AVES DE TRASPATIO	POB. ESTACIÓN REGOCIJO	Contrato	Terminada	11,040.00	0.00	0.00	11,040.00	0.00	0.00	11,040.00	0.00	0.00	11,040.00	0.00	0.00	100.00%	100.00%	1-13632001-216-22-301112101-2202-15200802961-5050171 1	11,040.00	11,040.00	PAQUETE	20.00	PAQUETE	0.00	PAQUETE	20.00
			TOTAL DE LA HOJA			480,504.00	0.00	0.00	480,504.00	0.00	0.00	480,504.00	0.00	0.00	480,504.00	0.00	0.00				480,504.00	480,504.00						
			SUBTOTAL			894,480.00	0.00	0.00	894,480.00	0.00	0.00	894,480.00	0.00	0.00	894,480.00	0.00	0.00				894,480.00	894,480.00						
			TOTAL			26,824,963.67	1,349,540.00	5,322,678.00	19,142,215.29	0.00	1,010,550.38	19,497,465.98	1,349,540.00	0.00	17,501,770.34	0.00	646,155.64				18,147,924.99	19,497,465.98						

FORMULÓ

ING. ALFREDO SANTIESTEBAN ESCALANTE
DIRECTOR MUNICIPAL DE DESARROLLO RURAL

FORMULÓ

L. A. FRANCISCO BUENO AYUB
DIRECTOR MUNICIPAL DE ADMINISTRACION Y FINANZAS

AUTORIZÓ

DR. JOSÉ RAMÓN ENRÍQUEZ HERRERA
PRESIDENTE MUNICIPAL

Vo. Bo.

ING. LUIS FERNANDO CASTRELLÓN TERÁN
COORDINADOR GENERAL DEL COPLADEM

Vo. Bo.

M. A. P. LUZ MARÍA GARIBAY AVITIA
SINDICO MUNICIPAL

Vo. Bo.

C.P. MARÍA DEL ROCIO MARRUFO ORTIZ
CONTRALORA MUNICIPAL

CUENTA PÚBLICA 2016

CIERRE DE EJERCICIO DE LA INVERSION DE OBRA PÚBLICA 2016 ASI COMO LAS OBRAS Y/O ACCIONES COMPROMETIDAS A EJECUTAR EN 2017

PROGRAMA NORMAL MUNICIPAL

EJERCICIO PRESUPUESTAL 2016

MUNICIPIO DE DURANGO, DGO.

TG.- INFRAESTRUCTURA PRODUCTIVA RURAL.

No.	CLAVE DE LA OBRA	NOMBRE DEL PROYECTO O ACCIÓN		LOCALIDAD	MODALIDAD DE EJECUCIÓN	SITUACIÓN FISICA	INVERSIÓN APROBADA						INVERSIÓN EJERCIDA AL 31/DIC/16						AVANCES AL 31/12/16		NÚMERO DE CUENTA SEGÚN REGISTROS CONTABLES	INVERSION EJERCIDA SEGÚN REGISTROS CONTABLES	INVERSIÓN COMPROBADA	METAS INICIALES		METAS MODIFICADAS		METAS FINALES	
							TOTAL	FEDERAL	ESTATAL	MPAL/DIR	RAMO 33	BENEFIC.	TOTAL	FEDERAL	ESTATAL	MPAL/DIR	RAMO 33	BENEFIC.	FIS	FIN				UNIDAD DE MEDIDA	CANTIDAD	UNIDAD DE MEDIDA	CANTIDAD	UNIDAD DE MEDIDA	CANTIDAD
43	16/PNM068 PR	AVES DE TRASPATIO		POB. SANTIAGO BAYACORA	Contrato	Terminada	2,208.00	0.00	0.00	2,208.00	0.00	0.00	2,208.00	0.00	0.00	2,208.00	0.00	0.00	100.00%	100.00%	1-13632001-216-22-301112101-2202-1520080296 2-5050277 1	2,208.00	2,208.00	PAQUETE	4.00	PAQUETE	0.00	PAQUETE	4.00
44	16/PNM069 PR	AVES DE TRASPATIO		POB. FRANCISCO VILLA VIEJO	Contrato	Terminada	1,104.00	0.00	0.00	1,104.00	0.00	0.00	1,104.00	0.00	0.00	1,104.00	0.00	0.00	100.00%	100.00%	1-13632001-216-22-301112101-2202-1520080296 3-5050174 1	1,104.00	1,104.00	PAQUETE	2.00	PAQUETE	0.00	PAQUETE	2.00
45	16/PNM070 PR	AVES DE TRASPATIO		POB. SAN MIGUEL DE MARAVILLAS DE ABAJO	Contrato	Terminada	1,104.00	0.00	0.00	1,104.00	0.00	0.00	1,104.00	0.00	0.00	1,104.00	0.00	0.00	100.00%	100.00%	1-13632001-216-22-301112101-2202-1520080296 4-5050207 1	1,104.00	1,104.00	PAQUETE	2.00	PAQUETE	0.00	PAQUETE	2.00
46	16/PNM071 PR	AVES DE TRASPATIO		POB. NICOLAS ROMERO	Contrato	Terminada	2,760.00	0.00	0.00	2,760.00	0.00	0.00	2,760.00	0.00	0.00	2,760.00	0.00	0.00	100.00%	100.00%	1-13632001-216-22-301112101-2202-1520080296 5-5050221 1	2,760.00	2,760.00	PAQUETE	5.00	PAQUETE	0.00	PAQUETE	5.00
47	16/PNM072 PR	AVES DE TRASPATIO		POB. PLAN DE AYALA	Contrato	Terminada	3,312.00	0.00	0.00	3,312.00	0.00	0.00	3,312.00	0.00	0.00	3,312.00	0.00	0.00	100.00%	100.00%	1-13632001-216-22-301112101-2202-1520080296 4-5050231 1	3,312.00	3,312.00	PAQUETE	6.00	PAQUETE	0.00	PAQUETE	6.00
48	16/PNM073 PR	AVES DE TRASPATIO		POB. VILLA MONTEMORELOS	Contrato	Terminada	13,800.00	0.00	0.00	13,800.00	0.00	0.00	13,800.00	0.00	0.00	13,800.00	0.00	0.00	100.00%	100.00%	1-13632001-216-22-301112101-2202-1520080296 5-5050298 1	13,800.00	13,800.00	PAQUETE	25.00	PAQUETE	0.00	PAQUETE	25.00
49	16/PNM074 PR	AVES DE TRASPATIO		POB. PUERTA DE SANTIAGO	Contrato	Terminada	2,760.00	0.00	0.00	2,760.00	0.00	0.00	2,760.00	0.00	0.00	2,760.00	0.00	0.00	100.00%	100.00%	1-13632001-216-22-301112101-2202-1520080296 6-5050238 1	2,760.00	2,760.00	PAQUETE	5.00	PAQUETE	0.00	PAQUETE	5.00
50	16/PNM075 PR	AVES DE TRASPATIO		POB. SAN MIGUEL DE MARAVILLAS	Contrato	Terminada	1,656.00	0.00	0.00	1,656.00	0.00	0.00	1,656.00	0.00	0.00	1,656.00	0.00	0.00	100.00%	100.00%	1-13632001-216-22-301112101-2202-1520080296 7-5050207 1	1,656.00	1,656.00	PAQUETE	3.00	PAQUETE	0.00	PAQUETE	3.00
51	16/PNM076 PR	AVES DE TRASPATIO		POB. PILAR DE ZARAGOZA	Contrato	Terminada	4,968.00	0.00	0.00	4,968.00	0.00	0.00	4968.00	0.00	0.00	4,968.00	0.00	0.00	100.00%	100.00%	1-13632001-216-22-301112101-2202-1520080296 8-5050229 1	4,968.00	4,968.00	PAQUETE	9.00	PAQUETE	0.00	PAQUETE	9.00
52	16/PNM077 PR	AVES DE TRASPATIO		POB. SANTIAGO BAYACORA	Contrato	Terminada	15,456.00	0.00	0.00	15,456.00	0.00	0.00	15,456.00	0.00	0.00	15,456.00	0.00	0.00	100.00%	100.00%	1-13632001-216-22-301112101-2202-1520080296 9-5050277 1	15,456.00	15,456.00	PAQUETE	28.00	PAQUETE	0.00	PAQUETE	28.00
53	16/PNM078 PR	AVES DE TRASPATIO		POB. PUERTA DE LA CANTERA	Contrato	Terminada	11,040.00	0.00	0.00	11,040.00	0.00	0.00	11,040.00	0.00	0.00	11,040.00	0.00	0.00	100.00%	100.00%	1-13632001-216-22-301112101-2202-1520080297 0-5050237 1	11,040.00	11,040.00	PAQUETE	20.00	PAQUETE	0.00	PAQUETE	20.00
54	16/PNM079 PR	AVES DE TRASPATIO		POB. 5 DE FEBRERO	Contrato	Terminada	3,312.00	0.00	0.00	3,312.00	0.00	0.00	3,312.00	0.00	0.00	3,312.00	0.00	0.00	100.00%	100.00%	1-13632001-216-22-301112101-2202-1520080297 1-5050149 1	3,312.00	3,312.00	PAQUETE	6.00	PAQUETE	0.00	PAQUETE	6.00
55	16/PNM080 PR	AVES DE TRASPATIO		POB. CRISTOBAL COLÓN	Contrato	Terminada	1,656.00	0.00	0.00	1,656.00	0.00	0.00	1,656.00	0.00	0.00	1,656.00	0.00	0.00	100.00%	100.00%	1-13632001-216-22-301112101-2202-1520080297 2-5050153 1	1,656.00	1,656.00	PAQUETE	3.00	PAQUETE	0.00	PAQUETE	3.00
56	16/PNM081 PR	AVES DE TRASPATIO		POB.FRANCISCO MONTES DE OCA.	Contrato	Terminada	1,656.00	0.00	0.00	1,656.00	0.00	0.00	1,656.00	0.00	0.00	1,656.00	0.00	0.00	100.00%	100.00%	1-13632001-216-22-301112101-2202-1520080297 3-5050173 1	1,656.00	1,656.00	PAQUETE	3.00	PAQUETE	0.00	PAQUETE	3.00
57	16/PNM082 PR	AVES DE TRASPATIO		POB. VILLA MONTEMORELOS	Contrato	Terminada	8,280.00	0.00	0.00	8,280.00	0.00	0.00	8,280.00	0.00	0.00	8,280.00	0.00	0.00	100.00%	100.00%	1-13632001-216-22-301112101-2202-1520080297 4-5050298 1	8,280.00	8,280.00	PAQUETE	15.00	PAQUETE	0.00	PAQUETE	15.00
58	16/PNM083 PR	AVES DE TRASPATIO		POB. J. REFUGIO GALICIDO	Contrato	Terminada	1,104.00	0.00	0.00	1,104.00	0.00	0.00	1,104.00	0.00	0.00	1,104.00	0.00	0.00	100.00%	100.00%	1-13632001-216-22-301112101-2202-1520080296 6-5050154 1	1,104.00	1,104.00	PAQUETE	2.00	PAQUETE	0.00	PAQUETE	2.00
59	16/PNM084 PR	AVES DE TRASPATIO		POB. ANTONIO GAXIOLA	Contrato	Terminada	1,656.00	0.00	0.00	1,656.00	0.00	0.00	1,656.00	0.00	0.00	1,656.00	0.00	0.00	100.00%	100.00%	1-13632001-216-22-301112101-2202-1520080296 7-5050130 1	1,656.00	1,656.00	PAQUETE	3.00	PAQUETE	0.00	PAQUETE	3.00
60	16/PNM085 PR	AVES DE TRASPATIO		POB. SANTIAGO BAYACORA	Contrato	Terminada	4,416.00	0.00	0.00	4,416.00	0.00	0.00	4,416.00	0.00	0.00	4,416.00	0.00	0.00	100.00%	100.00%	1-13632001-216-22-301112101-2202-1520080296 8-5050277 1	4,416.00	4,416.00	PAQUETE	8.00	PAQUETE	0.00	PAQUETE	8.00
61	16/PNM086 PR	AVES DE TRASPATIO		POB. SAN FRANCISCO DEL MANZANAL	Contrato	Terminada	4,416.00	0.00	0.00	4,416.00	0.00	0.00	4,416.00	0.00	0.00	4,416.00	0.00	0.00	100.00%	100.00%	1-13632001-216-22-301112101-2202-1520080296 9-5050343 1	4,416.00	4,416.00	PAQUETE	8.00	PAQUETE	0.00	PAQUETE	8.00
62	16/PNM087 PR	AVES DE TRASPATIO		POB. AQUILES SERDAN	Contrato	Terminada	3,312.00	0.00	0.00	3,312.00	0.00	0.00	3,312.00	0.00	0.00	3,312.00	0.00	0.00	100.00%	100.00%	1-13632001-216-22-301112101-2202-1520080297 0-5050131 1	3,312.00	3,312.00	PAQUETE	6.00	PAQUETE	0.00	PAQUETE	6.00
63	16/PNM088 PR	AVES DE TRASPATIO		POB. RÍO ESCONDIDO	Contrato	Terminada	2,760.00	0.00	0.00	2,760.00	0.00	0.00	2,760.00	0.00	0.00	2,760.00	0.00	0.00	100.00%	100.00%	1-13632001-216-22-301112101-2202-1520080297 1-5050037 1	2,760.00	2,760.00	PAQUETE	5.00	PAQUETE	0.00	PAQUETE	5.00
				TOTAL DE LA HOJA			92,736.00	0.00	0.00	92,736.00	0.00	0.00	92,736.00	0.00	0.00	92,736.00	0.00	0.00				92,736.00	92,736.00						
				SUBTOTAL			987,216.00	0.00	0.00	987,216.00	0.00	0.00	987,216.00	0.00	0.00	987,216.00	0.00	0.00				987,216.00	987,216.00						
				TOTAL			26,917,719.67	1,349,540.00	5,322,678.00	19,234,951.29	0.00	1,010,550.38	19,590,201.98	1,349,540.00	0.00	17,594,506.34	0.00	646,155.64				18,240,660.99	19,590,201.98						

FORMULÓ

ING. ALFREDO SANTIESTEBAN ESCALANTE
DIRECTOR MUNICIPAL DE DESARROLLO RURAL

FORMULÓ

L. A. FRANCISCO BUENO AYUP
DIRECTOR MUNICIPAL DE ADMINISTRACION Y FINANZAS

AUTORIZÓ

DR. JOSÉ RAMÓN ENRÍQUEZ HERRERA
PRESIDENTE MUNICIPAL

Vo. Bo.

ING. LUIS FERNANDO CASTRELLÓN TERÁN
COORDINADOR GENERAL DEL COPLADEM

Vo. Bo.

M. A. P. LUZ MARÍA GARIBAY AVITIA
SINDICO MUNICIPAL

Vo. Bo.

C.P. MARÍA DEL ROCIO MARRUFO ORTIZ
CONTRALORA MUNICIPAL

CUENTA PÚBLICA 2016

CIERRE DE EJERCICIO DE LA INVERSION DE OBRA PÚBLICA 2016 ASI COMO LAS OBRAS Y/O ACCIONES COMPROMETIDAS A EJECUTAR EN 2017

PROGRAMA NORMAL MUNICIPAL

EJERCICIO PRESUPUESTAL 2016

MUNICIPIO DE DURANGO, DGO.

TG.- INFRAESTRUCTURA PRODUCTIVA RURAL.

No.	CLAVE DE LA OBRA	NOMBRE DEL PROYECTO O ACCIÓN	LOCALIDAD	MODALIDAD DE EJECUCIÓN	SITUACIÓN FISICA	INVERSIÓN APROBADA						INVERSIÓN EJERCIDA AL 31/DIC/16						AVANCES AL 31/12/16		NÚMERO DE CUENTA SEGÚN REGISTROS CONTABLES	INVERSION EJERCIDA SEGÚN REGISTROS CONTABLES	INVERSIÓN COMPROBADA	METAS INICIALES		METAS MODIFICADAS		METAS FINALES	
						TOTAL	FEDERAL	ESTATAL	MPAL/DIR.	RAMO 33	BENEFIC.	TOTAL	FEDERAL	ESTATAL	MPAL/DIR.	RAMO 33	BENEFIC.	FIS	FIN				UNIDAD DE MEDIDA	CANTIDAD	UNIDAD DE MEDIDA	CANTIDAD	UNIDAD DE MEDIDA	CANTIDAD
64	16/PNM059 PR	AVES DE TRASPATIO	POB. PLAN DE AYALA	Contrato	Terminada	5,520.00	0.00	0.00	5,520.00	0.00	0.00	5,520.00	0.00	0.00	5,520.00	0.00	0.00	100.00%	100.00%	1-13632001-216-22-301112101-2202-1520060972-5050231 1	5,520.00	5,520.00	PAQUETE	10.00	PAQUETE	0.00	PAQUETE	10.00
65	16/PNM060 PR	AVES DE TRASPATIO	POB. PRIMERO DE MAYO	Contrato	Terminada	3,312.00	0.00	0.00	3,312.00	0.00	0.00	3,312.00	0.00	0.00	3,312.00	0.00	0.00	100.00%	100.00%	1-13632001-216-22-301112101-2202-1520060973-5050235 1	3,312.00	3,312.00	PAQUETE	6.00	PAQUETE	0.00	PAQUETE	6.00
66	16/PNM061 PR	AVES DE TRASPATIO	POB. MALAGA	Contrato	Terminada	7,176.00	0.00	0.00	7,176.00	0.00	0.00	7,176.00	0.00	0.00	7,176.00	0.00	0.00	100.00%	100.00%	1-13632001-216-22-301112101-2202-1520060974-5050205 1	7,176.00	7,176.00	PAQUETE	13.00	PAQUETE	0.00	PAQUETE	13.00
67	16/PNM062 PR	AVES DE TRASPATIO	POB. JUAN ANTONIO DOMINGUEZ (LA MORENA)	Contrato	Terminada	4,416.00	0.00	0.00	4,416.00	0.00	0.00	4,416.00	0.00	0.00	4,416.00	0.00	0.00	100.00%	100.00%	1-13632001-216-22-301112101-2202-1520060975-5051809 1	4,416.00	4,416.00	PAQUETE	8.00	PAQUETE	0.00	PAQUETE	8.00
68	16/PNM063 PR	AVES DE TRASPATIO	POB. SAN JOSÉ DEL MOLINO	Contrato	Terminada	1,656.00	0.00	0.00	1,656.00	0.00	0.00	1,656.00	0.00	0.00	1,656.00	0.00	0.00	100.00%	100.00%	1-13632001-216-22-301112101-2202-1520060093-5050254 1	1,656.00	1,656.00	PAQUETE	3.00	PAQUETE	0.00	PAQUETE	3.00
69	16/PNM064 PR	AVES DE TRASPATIO	POB. SANTA CRUZ DEL RÍO	Contrato	Terminada	5,520.00	0.00	0.00	5,520.00	0.00	0.00	5,520.00	0.00	0.00	5,520.00	0.00	0.00	100.00%	100.00%	1-13632001-216-22-301112101-2202-1520060094-5050273 1	5,520.00	5,520.00	PAQUETE	10.00	PAQUETE	0.00	PAQUETE	10.00
70	16/PNM065 PR	AVES DE TRASPATIO	POB. VALLE VERDE	Contrato	Terminada	8,832.00	0.00	0.00	8,832.00	0.00	0.00	8,832.00	0.00	0.00	8,832.00	0.00	0.00	100.00%	100.00%	1-13632001-216-22-301112101-2202-1520060095-5050919 1	8,832.00	8,832.00	PAQUETE	16.00	PAQUETE	0.00	PAQUETE	16.00
71	16/PNM066 PR	AVES DE TRASPATIO	POB. IGNACIO ZARAGOZA	Contrato	Terminada	16,560.00	0.00	0.00	16,560.00	0.00	0.00	16,560.00	0.00	0.00	16,560.00	0.00	0.00	100.00%	100.00%	1-13632001-216-22-301112101-2202-1520060096-5050190 1	16,560.00	16,560.00	PAQUETE	30.00	PAQUETE	0.00	PAQUETE	30.00
72	16/PNM067 PR	AVES DE TRASPATIO	POB. MIMBRES	Contrato	Terminada	5,520.00	0.00	0.00	5,520.00	0.00	0.00	5520.00	0.00	0.00	5,520.00	0.00	0.00	100.00%	100.00%	1-13632001-216-22-301112101-2202-1520060097-5050210 1	5,520.00	5,520.00	PAQUETE	10.00	PAQUETE	0.00	PAQUETE	10.00
73	16/PNM068 PR	AVES DE TRASPATIO	POB. IGNACIO ZARAGOZA	Contrato	Terminada	23,184.00	0.00	0.00	23,184.00	0.00	0.00	23,184.00	0.00	0.00	23,184.00	0.00	0.00	100.00%	100.00%	1-13632001-216-22-301112101-2202-1520060976-5050190 1	23,184.00	23,184.00	PAQUETE	42.00	PAQUETE	0.00	PAQUETE	42.00
74	16/PNM069 PR	AVES DE TRASPATIO	POB. JESUSI GONZALEZ ORTEGA	Contrato	Terminada	11,040.00	0.00	0.00	11,040.00	0.00	0.00	11,040.00	0.00	0.00	11,040.00	0.00	0.00	100.00%	100.00%	1-13632001-216-22-301112101-2202-1520060977-5050192 1	11,040.00	11,040.00	PAQUETE	20.00	PAQUETE	0.00	PAQUETE	20.00
75	16/PNM100 PR	AVES DE TRASPATIO	POB. RÍO VERDE	Contrato	Terminada	11,592.00	0.00	0.00	11,592.00	0.00	0.00	11,592.00	0.00	0.00	11,592.00	0.00	0.00	100.00%	100.00%	1-13632001-216-22-301112101-2202-1520060978-5050247 1	11,592.00	11,592.00	PAQUETE	21.00	PAQUETE	0.00	PAQUETE	21.00
76	16/PNM101 PR	AVES DE TRASPATIO	POB. UNIDOS VENCEREMOS	Contrato	Terminada	11,040.00	0.00	0.00	11,040.00	0.00	0.00	11,040.00	0.00	0.00	11,040.00	0.00	0.00	100.00%	100.00%	1-13632001-216-22-301112101-2202-1520060979-5050286 1	11,040.00	11,040.00	PAQUETE	20.00	PAQUETE	0.00	PAQUETE	20.00
77	16/PNM102 PR	PAQUETE DE CERDOS	POB. J. REFUGIO SALCIDO	Contrato	Terminada	6,000.00	0.00	0.00	6,000.00	0.00	0.00	6,000.00	0.00	0.00	6,000.00	0.00	0.00	100.00%	100.00%	1-13632001-216-22-301112101-2202-1520060915-5050194 1	6,000.00	6,000.00	PAQUETE	2.00	PAQUETE	0.00	PAQUETE	2.00
78	16/PNM103 PR	PAQUETE DE CERDOS	POB. JESUSI GONZALEZ ORTEGA	Contrato	Terminada	3,000.00	0.00	0.00	3,000.00	0.00	0.00	3,000.00	0.00	0.00	3,000.00	0.00	0.00	100.00%	100.00%	1-13632001-216-22-301112101-2202-1520060916-5050182 1	3,000.00	3,000.00	PAQUETE	1.00	PAQUETE	0.00	PAQUETE	1.00
79	16/PNM104 PR	PAQUETE DE CERDOS	POB. J. GUADALUPE RODRÍGUEZ	Contrato	Terminada	9,000.00	0.00	0.00	9,000.00	0.00	0.00	9,000.00	0.00	0.00	9,000.00	0.00	0.00	100.00%	100.00%	1-13632001-216-22-301112101-2202-1520060917-5051806 1	9,000.00	9,000.00	PAQUETE	3.00	PAQUETE	0.00	PAQUETE	3.00
80	16/PNM105 PR	PAQUETE DE CERDOS	POB. VALLE FLORIDO	Contrato	Terminada	6,000.00	0.00	0.00	6,000.00	0.00	0.00	6,000.00	0.00	0.00	6,000.00	0.00	0.00	100.00%	100.00%	1-13632001-216-22-301112101-2202-1520060918-5050289 1	6,000.00	6,000.00	PAQUETE	2.00	PAQUETE	0.00	PAQUETE	2.00
81	16/PNM106 PR	AVES DE TRASPATIO	POB. JOSÉ MARÍA PINO SUAREZ	Contrato	Terminada	18,000.00	0.00	0.00	18,000.00	0.00	0.00	18,000.00	0.00	0.00	18,000.00	0.00	0.00	100.00%	100.00%	1-13632001-216-22-301112101-2202-1520060919-5050297 1	18,000.00	18,000.00	PAQUETE	30.00	PAQUETE	0.00	PAQUETE	30.00
82	16/PNM107 PR	AVES DE TRASPATIO	POB. EL ARENAL	Contrato	Terminada	6,000.00	0.00	0.00	6,000.00	0.00	0.00	6,000.00	0.00	0.00	6,000.00	0.00	0.00	100.00%	100.00%	1-13632001-216-22-301112101-2202-1520060920-5050132 1	6,000.00	6,000.00	PAQUETE	10.00	PAQUETE	0.00	PAQUETE	10.00
83	16/PNM108 PR	AVES DE TRASPATIO	POB. NAVAJAS	Contrato	Terminada	21,000.00	0.00	0.00	21,000.00	0.00	0.00	21,000.00	0.00	0.00	21,000.00	0.00	0.00	100.00%	100.00%	1-13632001-216-22-301112101-2202-1520060921-5050216 1	21,000.00	21,000.00	PAQUETE	35.00	PAQUETE	0.00	PAQUETE	35.00
84	16/PNM109 PR	AVES DE TRASPATIO	POB. LAS BAYAS	Contrato	Terminada	1,200.00	0.00	0.00	1,200.00	0.00	0.00	1,200.00	0.00	0.00	1,200.00	0.00	0.00	100.00%	100.00%	1-13632001-216-22-301112101-2202-1520060922-5050532 1	1,200.00	1,200.00	PAQUETE	2.00	PAQUETE	0.00	PAQUETE	2.00
					TOTAL DE LA HOJA	185,568.00	0.00	0.00	185,568.00	0.00	0.00	185,568.00	0.00	0.00	185,568.00	0.00	0.00				185,568.00	185,568.00						
					SUBTOTAL	1,172,784.00	0.00	0.00	1,172,784.00	0.00	0.00	1,172,784.00	0.00	0.00	1,172,784.00	0.00	0.00				1,172,784.00	1,172,784.00						
					TOTAL	27,103,287.67	1,349,540.00	5,322,678.00	19,420,519.29	0.00	1,010,550.38	19,775,769.98	1,349,540.00	0.00	17,780,074.34	0.00	646,155.64				18,426,228.99	19,775,769.98						

FORMULÓ

ING. ALFREDO SANTIESTEBAN ESCALANTE
DIRECTOR MUNICIPAL DE DESARROLLO RURAL

FORMULÓ

L. A. FRANCISCO BUENO AYUP
DIRECTOR MUNICIPAL DE ADMINISTRACION Y FINANZAS

AUTORIZÓ

DR. JOSÉ RAMÓN ENRÍQUEZ HERRERA
PRESIDENTE MUNICIPAL

Vo. Bo.

ING. LUIS FERNANDO CASTRELLÓN TERÁN
COORDINADOR GENERAL DEL COPLADEM

Vo. Bo.

M. A. P. LUZ MARÍA GARIBAY AVITIA
SINDICO MUNICIPAL

Vo. Bo.

C.P. MARÍA DEL ROCIO MARRUFO ORTIZ
CONTRALORA MUNICIPAL

CUENTA PÚBLICA 2016

CIERRE DE EJERCICIO DE LA INVERSION DE OBRA PÚBLICA 2016 ASI COMO LAS OBRAS Y/O ACCIONES COMPROMETIDAS A EJECUTAR EN 2017

PROGRAMA NORMAL MUNICIPAL

EJERCICIO PRESUPUESTAL 2016

MUNICIPIO DE DURANGO, DGO.

TG.- INFRAESTRUCTURA PRODUCTIVA RURAL.

No.	CLAVE DE LA OBRA	NOMBRE DEL PROYECTO O ACCIÓN	LOCALIDAD	MODALIDAD DE EJECUCIÓN	SITUACIÓN FISICA	INVERSIÓN APROBADA						INVERSIÓN EJERCIDA AL 31/DIC/16						AVANCES AL 31/12/16		NÚMERO DE CUENTA SEGÚN REGISTROS CONTABLES	INVERSION EJERCIDA SEGÚN REGISTROS CONTABLES	INVERSIÓN COMPROBADA	METAS INICIALES		METAS MODIFICADAS		METAS FINALES	
						TOTAL	FEDERAL	ESTATAL	MPAL/DIR	RAMO 33	BENEFIC.	TOTAL	FEDERAL	ESTATAL	MPAL/DIR	RAMO 33	BENEFIC.	FIS	FIN				UNIDAD DE MEDIDA	CANTIDAD	UNIDAD DE MEDIDA	CANTIDAD	UNIDAD DE MEDIDA	CANTIDAD
85	16/PNM110 PR	AVES DE TRASPATIO	POB. N.C.P.E. LOS LOBOS.	Contrato	Terminada	2,400.00	0.00	0.00	2,400.00	0.00	0.00	2,400.00	0.00	0.00	2,400.00	0.00	0.00	100.00%	100.00%	1-13632001-216-22-301112101-2202-1520080292 3-5051651 1	2,400.00	2,400.00	PAQUETE	4.00	PAQUETE	0.00	PAQUETE	4.00
86	16/PNM111 PR	AVES DE TRASPATIO	POB. J. REFUGIO SALCIDO	Contrato	Terminada	3,600.00	0.00	0.00	3,600.00	0.00	0.00	3,600.00	0.00	0.00	3,600.00	0.00	0.00	100.00%	100.00%	1-13632001-216-22-301112101-2202-1520080292 4-5050194 1	3,600.00	3,600.00	PAQUETE	6.00	PAQUETE	0.00	PAQUETE	6.00
87	16/PNM112 PR	AVES DE TRASPATIO	POB. 4 DE OCTUBRE (LA FERRERIA)	Contrato	Terminada	3,000.00	0.00	0.00	3,000.00	0.00	0.00	3,000.00	0.00	0.00	3,000.00	0.00	0.00	100.00%	100.00%	1-13632001-216-22-301112101-2202-1520080292 5-5050340 1	3,000.00	3,000.00	PAQUETE	5.00	PAQUETE	0.00	PAQUETE	5.00
88	16/PNM113 PR	AVES DE TRASPATIO	POB. LLANO GRANDE	Contrato	Terminada	7,800.00	0.00	0.00	7,800.00	0.00	0.00	7,800.00	0.00	0.00	7,800.00	0.00	0.00	100.00%	100.00%	1-13632001-216-22-301112101-2202-1520080292 6-5050204 1	7,800.00	7,800.00	PAQUETE	13.00	PAQUETE	0.00	PAQUETE	13.00
89	16/PNM114 PR	AVES DE TRASPATIO	POB. EL SALTITO	Contrato	Terminada	3,000.00	0.00	0.00	3,000.00	0.00	0.00	3,000.00	0.00	0.00	3,000.00	0.00	0.00	100.00%	100.00%	1-13632001-216-22-301112101-2202-1520080292 7-5050334 1	3,000.00	3,000.00	PAQUETE	5.00	PAQUETE	0.00	PAQUETE	5.00
90	16/PNM115 PR	GRANJA DE TRASPATIO	POB. EL ARENAL	Contrato	Terminada	6,000.00	0.00	0.00	6,000.00	0.00	0.00	6,000.00	0.00	0.00	6,000.00	0.00	0.00	100.00%	100.00%	1-13632001-216-22-301112101-2202-1520080292 8-5050132 1	6,000.00	6,000.00	GRANJA	1.00	GRANJA	0.00	GRANJA	1.00
91	16/PNM116 PR	GRANJA DE TRASPATIO	POB. COL. HIDALGO	Contrato	Terminada	3,000.00	0.00	0.00	3,000.00	0.00	0.00	3,000.00	0.00	0.00	3,000.00	0.00	0.00	100.00%	100.00%	1-13632001-216-22-301112101-2202-1520080292 9-5050164 1	3,000.00	3,000.00	GRANJA	1.00	GRANJA	0.00	GRANJA	1.00
92	16/PNM117 PR	GRANJA DE TRASPATIO	POB. PRIMERO DE MAYO	Contrato	Terminada	23,000.00	0.00	0.00	23,000.00	0.00	0.00	23,000.00	0.00	0.00	23,000.00	0.00	0.00	100.00%	100.00%	1-13632001-216-22-301112101-2202-1520080293 0-5050235 1	23,000.00	23,000.00	GRANJA	1.00	GRANJA	0.00	GRANJA	1.00
93	16/PNM118 PR	GRANJA DE TRASPATIO	POB. J. GUADALUPE RODRÍGUEZ	Contrato	Terminada	30,000.00	0.00	0.00	30,000.00	0.00	0.00	30000.00	0.00	0.00	30,000.00	0.00	0.00	100.00%	100.00%	1-13632001-216-22-301112101-2202-1520080293 1-5051405 1	30,000.00	30,000.00	GRANJA	1.00	GRANJA	0.00	GRANJA	1.00
94	16/PNM128 PR	PAQUETE DE CERDOS	POB. COL. MORELOS	Contrato	Terminada	6,000.00	0.00	0.00	6,000.00	0.00	0.00	6,000.00	0.00	0.00	6,000.00	0.00	0.00	100.00%	100.00%	1-13632001-216-22-301112101-2202-1520080289 6-5050215 1	6,000.00	6,000.00	PAQUETE	2.00	PAQUETE	0.00	PAQUETE	2.00
95	16/PNM129 PR	PAQUETE DE CERDOS	POB. FRANCISCO VILLA VIEJO.	Contrato	Terminada	3,000.00	0.00	0.00	3,000.00	0.00	0.00	3,000.00	0.00	0.00	3,000.00	0.00	0.00	100.00%	100.00%	1-13632001-216-22-301112101-2202-1520080289 7-5050175 1	3,000.00	3,000.00	PAQUETE	1.00	PAQUETE	0.00	PAQUETE	1.00
96	16/PNM130 PR	PAQUETE DE CERDOS	POB. 4 DE OCTUBRE (LA FERRERIA)	Contrato	Terminada	3,000.00	0.00	0.00	3,000.00	0.00	0.00	3,000.00	0.00	0.00	3,000.00	0.00	0.00	100.00%	100.00%	1-13632001-216-22-301112101-2202-1520080289 8-5050340 1	3,000.00	3,000.00	PAQUETE	1.00	PAQUETE	0.00	PAQUETE	1.00
97	16/PNM131 PR	AVES DE TRASPATIO	POB. SAN NICOLAS	Contrato	Terminada	4,880.00	0.00	0.00	4,880.00	0.00	0.00	4,880.00	0.00	0.00	4,880.00	0.00	0.00	100.00%	100.00%	1-13632001-216-22-301112101-2202-1520080289 9-5050387 1	4,880.00	4,880.00	PAQUETE	8.00	PAQUETE	0.00	PAQUETE	8.00
98	16/PNM132 PR	AVES DE TRASPATIO	POB. METATEB	Contrato	Terminada	5,490.00	0.00	0.00	5,490.00	0.00	0.00	5,490.00	0.00	0.00	5,490.00	0.00	0.00	100.00%	100.00%	1-13632001-216-22-301112101-2202-1520080290 0-5050815 1	5,490.00	5,490.00	PAQUETE	9.00	PAQUETE	0.00	PAQUETE	9.00
99	16/PNM133 PR	AVES DE TRASPATIO	POB. LA JOYA	Contrato	Terminada	9,760.00	0.00	0.00	9,760.00	0.00	0.00	9,760.00	0.00	0.00	9,760.00	0.00	0.00	100.00%	100.00%	1-13632001-216-22-301112101-2202-1520080290 1-5050195 1	9,760.00	9,760.00	PAQUETE	16.00	PAQUETE	0.00	PAQUETE	16.00
100	16/PNM134 PR	AVES DE TRASPATIO	POB. HEROES DE NACOZARI.	Contrato	Terminada	5,490.00	0.00	0.00	5,490.00	0.00	0.00	5,490.00	0.00	0.00	5,490.00	0.00	0.00	100.00%	100.00%	1-13632001-216-22-301112101-2202-1520080290 2-5050185 1	5,490.00	5,490.00	PAQUETE	9.00	PAQUETE	0.00	PAQUETE	9.00
101	16/PNM135 PR	AVES DE TRASPATIO	POB. FRANCISCO VILLA VIEJO	Contrato	Terminada	1,830.00	0.00	0.00	1,830.00	0.00	0.00	1,830.00	0.00	0.00	1,830.00	0.00	0.00	100.00%	100.00%	1-13632001-216-22-301112101-2202-1520080290 3-5050175 1	1,830.00	1,830.00	PAQUETE	3.00	PAQUETE	0.00	PAQUETE	3.00
102	16/PNM136 PR	AVES DE TRASPATIO	POB. BOCA DEL MEZQUITAL	Contrato	Terminada	3,050.00	0.00	0.00	3,050.00	0.00	0.00	3,050.00	0.00	0.00	3,050.00	0.00	0.00	100.00%	100.00%	1-13632001-216-22-301112101-2202-1520080213 8-5050140 1	3,050.00	3,050.00	PAQUETE	5.00	PAQUETE	0.00	PAQUETE	5.00
103	16/PNM137 PR	AVES DE TRASPATIO	POB. EJIDO FELIPE ÁNGELES	Contrato	Terminada	5,490.00	0.00	0.00	5,490.00	0.00	0.00	5,490.00	0.00	0.00	5,490.00	0.00	0.00	100.00%	100.00%	1-13632001-216-22-301112101-2202-1520080213 7-5050160 1	5,490.00	5,490.00	PAQUETE	9.00	PAQUETE	0.00	PAQUETE	9.00
104	16/PNM138 PR	AVES DE TRASPATIO	POB. 18 DE MARZO	Contrato	Terminada	3,660.00	0.00	0.00	3,660.00	0.00	0.00	3,660.00	0.00	0.00	3,660.00	0.00	0.00	100.00%	100.00%	1-13632001-216-22-301112101-2202-1520080213 8-5050159 1	3,660.00	3,660.00	PAQUETE	6.00	PAQUETE	0.00	PAQUETE	6.00
105	16/PNM139 PR	AVES DE TRASPATIO	POB. SANTIAGO BAYACORA.	Contrato	Terminada	8,540.00	0.00	0.00	8,540.00	0.00	0.00	8,540.00	0.00	0.00	8,540.00	0.00	0.00	100.00%	100.00%	1-13632001-216-22-301112101-2202-1520080213 9-5050277 1	8,540.00	8,540.00	PAQUETE	14.00	PAQUETE	0.00	PAQUETE	14.00
					TOTAL DE LA HOJA	141,990.00	0.00	0.00	141,990.00	0.00	0.00	141,990.00	0.00	0.00	141,990.00	0.00	0.00				141,990.00	141,990.00						
					SUBTOTAL	1,314,774.00	0.00	0.00	1,314,774.00	0.00	0.00	1,314,774.00	0.00	0.00	1,314,774.00	0.00	0.00				1,314,774.00	1,314,774.00						
					TOTAL	27,245,277.67	1,349,540.00	5,322,678.00	19,582,509.29	0.00	10,010,550.38	19,917,759.98	1,349,540.00	0.00	17,922,064.34	0.00	646,155.64				18,568,218.99	19,917,759.98						

FORMULÓ

ING. ALFREDO SANTIESTEBAN ESCALANTE
DIRECTOR MUNICIPAL DE DESARROLLO RURAL

FORMULÓ

L. A. FRANCISCO BUENO AYUP
DIRECTOR MUNICIPAL DE ADMINISTRACION Y FINANZAS

AUTORIZÓ

DR. JOSÉ RAMÓN ENRÍQUEZ HERRERA
PRESIDENTE MUNICIPAL

Vo. Bo.

ING. LUIS FERNANDO CASTRELLÓN TERÁN
COORDINADOR GENERAL DEL COPLADEM

Vo. Bo.

M. A. P. LUZ MARÍA GARIBAY AVITIA
SINDICO MUNICIPAL

Vo. Bo.

C.P. MARÍA DEL ROCIO MARRUFO ORTIZ
CONTRALORA MUNICIPAL

CUENTA PÚBLICA 2016

CIERRE DE EJERCICIO DE LA INVERSION DE OBRA PÚBLICA 2016 ASI COMO LAS OBRAS Y/O ACCIONES COMPROMETIDAS A EJECUTAR EN 2017

PROGRAMA NORMAL MUNICIPAL

EJERCICIO PRESUPUESTAL 2016

MUNICIPIO DE DURANGO, DGO.

TG.- INFRAESTRUCTURA PRODUCTIVA RURAL.

No.	CLAVE DE LA OBRA	NOMBRE DEL PROYECTO O ACCIÓN	LOCALIDAD	MODALIDAD DE EJECUCIÓN	SITUACIÓN FISICA	INVERSIÓN APROBADA						INVERSIÓN EJERCIDA AL 31/DIC/16						AVANCES AL 31/12/16		NÚMERO DE CUENTA SEGÚN REGISTROS CONTABLES	INVERSION EJERCIDA SEGÚN REGISTROS CONTABLES	INVERSIÓN COMPROBADA	METAS INICIALES		METAS MODIFICADAS		METAS FINALES	
						TOTAL	FEDERAL	ESTATAL	MPAL/DIR	RAMO 33	BENEFIC.	TOTAL	FEDERAL	ESTATAL	MPAL/DIR	RAMO 33	BENEFIC.	FIS	FIN				UNIDAD DE MEDIDA	CANTIDAD	UNIDAD DE MEDIDA	CANTIDAD	UNIDAD DE MEDIDA	CANTIDAD
106	16/PNM140 PR	AVES DE TRASPATIO	POB. JOSÉ MARÍA PINO SUAREZ	Contrato	Terminada	3,050.00	0.00	0.00	3,050.00	0.00	0.00	3,050.00	0.00	0.00	3,050.00	0.00	0.00	100.00%	100.00%	1-13632001-216-22-301112101-2202-1520080214 0-5050297 1	3,050.00	3,050.00	PAQUETE	5.00	PAQUETE	0.00	PAQUETE	5.00
107	16/PNM141 PR	AVES DE TRASPATIO	POB. NICOLAS ROMERO	Contrato	Terminada	6,710.00	0.00	0.00	6,710.00	0.00	0.00	6,710.00	0.00	0.00	6,710.00	0.00	0.00	100.00%	100.00%	1-13632001-216-22-301112101-2202-1520080214 1-5050221 1	6,710.00	6,710.00	PAQUETE	11.00	PAQUETE	0.00	PAQUETE	11.00
108	16/PNM142 PR	AVES DE TRASPATIO	POB. TOMAS URBINA	Contrato	Terminada	3,050.00	0.00	0.00	3,050.00	0.00	0.00	3,050.00	0.00	0.00	3,050.00	0.00	0.00	100.00%	100.00%	1-13632001-216-22-301112101-2202-1520080214 2-5050283 1	3,050.00	3,050.00	PAQUETE	5.00	PAQUETE	0.00	PAQUETE	5.00
109	16/PNM143 PR	AVES DE TRASPATIO	POB. 16 DE SEPTIEMBRE	Contrato	Terminada	17,040.00	0.00	0.00	17,040.00	0.00	0.00	17,040.00	0.00	0.00	17,040.00	0.00	0.00	100.00%	100.00%	1-13632001-216-22-301112101-2202-1520080214 3-5050160 1	17,040.00	17,040.00	PAQUETE	20.00	PAQUETE	0.00	PAQUETE	20.00
110	16/PNM144 PR	AVES DE TRASPATIO	POB. FRANCISCO MONTES DE OCA	Contrato	Terminada	17,040.00	0.00	0.00	17,040.00	0.00	0.00	17,040.00	0.00	0.00	17,040.00	0.00	0.00	100.00%	100.00%	1-13632001-216-22-301112101-2202-1520080214 4-5050173 1	17,040.00	17,040.00	PAQUETE	20.00	PAQUETE	0.00	PAQUETE	20.00
111	16/PNM145 PR	AVES DE TRASPATIO	POB. NAVACOYAN	Contrato	Terminada	35,784.00	0.00	0.00	35,784.00	0.00	0.00	35,784.00	0.00	0.00	35,784.00	0.00	0.00	100.00%	100.00%	1-13632001-216-22-301112101-2202-1520080214 5-5050217 1	35,784.00	35,784.00	PAQUETE	42.00	PAQUETE	0.00	PAQUETE	42.00
112	16/PNM146 PR	AVES DE TRASPATIO	POB. CERRO PRIETO	Contrato	Terminada	15,336.00	0.00	0.00	15,336.00	0.00	0.00	15,336.00	0.00	0.00	15,336.00	0.00	0.00	100.00%	100.00%	1-13632001-216-22-301112101-2202-1520080214 6-5050458 1	15,336.00	15,336.00	PAQUETE	18.00	PAQUETE	0.00	PAQUETE	18.00
113	16/PNM147 PR	PROYECTOS DE CERDOS	POB. SAN NICOLAS	Contrato	Terminada	6,000.00	0.00	0.00	6,000.00	0.00	0.00	6,000.00	0.00	0.00	6,000.00	0.00	0.00	100.00%	100.00%	1-13632001-216-22-301112101-2202-1520080214 7-5050367 1	6,000.00	6,000.00	PROYECTO	2.00	PROYECTO	0.00	PROYECTO	2.00
114	16/PNM148 PR	PROYECTOS DE CERDOS	POB. GRAL. MAXIMO GARCÍA (EL PINO)	Contrato	Terminada	3,000.00	0.00	0.00	3,000.00	0.00	0.00	3000.00	0.00	0.00	3,000.00	0.00	0.00	100.00%	100.00%	1-13632001-216-22-301112101-2202-1520080214 8-5050182 1	3,000.00	3,000.00	PROYECTO	1.00	PROYECTO	0.00	PROYECTO	1.00
115	16/PNM149 PR	PROYECTOS DE CERDOS	POB. EL CARMEN Y ANEXOS	Contrato	Terminada	3,000.00	0.00	0.00	3,000.00	0.00	0.00	3,000.00	0.00	0.00	3,000.00	0.00	0.00	100.00%	100.00%	1-13632001-216-22-301112101-2202-1520080214 9-5050143 1	3,000.00	3,000.00	PROYECTO	1.00	PROYECTO	0.00	PROYECTO	1.00
116	16/PNM150 PR	PROYECTOS DE CERDOS	POB. LA JOYA	Contrato	Terminada	3,000.00	0.00	0.00	3,000.00	0.00	0.00	3,000.00	0.00	0.00	3,000.00	0.00	0.00	100.00%	100.00%	1-13632001-216-22-301112101-2202-1520080215 0-5050195 1	3,000.00	3,000.00	PROYECTO	1.00	PROYECTO	0.00	PROYECTO	1.00
117	16/PNM151 PR	PROYECTOS DE OVINOS	POB. HEROES DE NACOSARI	Contrato	Terminada	80,000.00	0.00	0.00	80,000.00	0.00	0.00	80,000.00	0.00	0.00	80,000.00	0.00	0.00	100.00%	100.00%	1-13632001-216-22-301112101-2202-1520080215 1-5050185 1	80,000.00	80,000.00	PROYECTO	1.00	PROYECTO	0.00	PROYECTO	1.00
118	16/PNM152 PR	SEMILLA CERTIFICADA DE AVENA	POB. EL ARENAL	Contrato	Terminada	57,000.00	0.00	0.00	57,000.00	0.00	0.00	57,000.00	0.00	0.00	57,000.00	0.00	0.00	100.00%	100.00%	1-13632001-216-22-301112101-2202-1520080199 7-5050132 1	57,000.00	57,000.00	TON	4.75	TON	0.00	TON	4.75
119	16/PNM153 PR	SEMILLA CERTIFICADA DE AVENA	POB. ABRAHAM GONZALEZ	Contrato	Terminada	42,000.00	0.00	0.00	42,000.00	0.00	0.00	42,000.00	0.00	0.00	42,000.00	0.00	0.00	100.00%	100.00%	1-13632001-216-22-301112101-2202-1520080199 8-5050127 1	42,000.00	42,000.00	TON	3.50	TON	0.00	TON	3.50
120	16/PNM154 PR	SEMILLA CERTIFICADA DE AVENA	POB. J. REFUGIO SALCIDO	Contrato	Terminada	51,000.00	0.00	0.00	51,000.00	0.00	0.00	51,000.00	0.00	0.00	51,000.00	0.00	0.00	100.00%	100.00%	1-13632001-216-22-301112101-2202-1520080199 9-5050194 1	51,000.00	51,000.00	TON	4.25	TON	0.00	TON	4.25
					TOTAL DE LA HOJA	343,010.00	0.00	0.00	343,010.00	0.00	0.00	343,010.00	0.00	0.00	343,010.00	0.00	0.00				343,010.00	343,010.00						
					SUBTOTAL	1,657,784.00	0.00	0.00	1,657,784.00	0.00	0.00	1,657,784.00	0.00	0.00	1,657,784.00	0.00	0.00				1,657,784.00	1,657,784.00						
					TOTAL	27,588,287.67	1,349,540.00	5,322,678.00	19,905,519.29	0.00	1,010,550.38	20,260,769.98	1,349,540.00	0.00	18,265,074.34	0.00	646,155.64				18,911,228.99	20,260,769.98						

FORMULÓ	FORMULÓ	AUTORIZÓ	Vo. Bo.	Vo. Bo.	Vo. Bo.
ING. ALFREDO SANTIESTEBAN ESCALANTE DIRECTOR MUNICIPAL DE DESARROLLO RURAL	L. A. FRANCISCO BUENO AYUP DIRECTOR MUNICIPAL DE ADMINISTRACIÓN Y FINANZAS	DR. JOSÉ RAMÓN ENRÍQUEZ HERRERA PRESIDENTE MUNICIPAL	ING. LUIS FERNANDO CASTRELLÓN TERÁN COORDINADOR GENERAL DEL COPLADEM	M. A. P. LUZ MARÍA GARIBAY AVITIA SINDICO MUNICIPAL	C.P. MARÍA DEL ROCIO MARRUFO ORTIZ CONTRALORA MUNICIPAL

CUENTA PÚBLICA 2016

CIERRE DE EJERCICIO DE LA INVERSION DE OBRA PÚBLICA 2016 ASI COMO LAS OBRAS Y/O ACCIONES COMPROMETIDAS A EJECUTAR EN 2017

PROGRAMA NORMAL MUNICIPAL

EJERCICIO PRESUPUESTAL 2016

MUNICIPIO DE DURANGO, DGO.

PROGRAMA.- OBRA DIVERSA.

No.	CLAVE DE LA OBRA	NOMBRE DEL PROYECTO O ACCIÓN	LOCALIDAD	MODALIDAD DE EJECUCIÓN	SITUACIÓN FISICA	INVERSIÓN APROBADA						INVERSIÓN EJERCIDA AL 31/DIC/16						AVANCES AL 31/12/16		NÚMERO DE CUENTA SEGÚN REGISTROS CONTABLES	INVERSION EJERCIDA SEGÚN REGISTROS CONTABLES	INVERSIÓN COMPROBADA	METAS INICIALES		METAS MODIFICADAS		METAS FINALES	
						TOTAL	FEDERAL	ESTATAL	MPAL/DIR	RAMO 33	BENEFIC.	TOTAL	FEDERAL	ESTATAL	MPAL/DIR	RAMO 33	BENEFIC.	FIS	FIN				UNIDAD DE MEDIDA	CANTIDAD	UNIDAD DE MEDIDA	CANTIDAD	UNIDAD DE MEDIDA	CANTIDAD
1	16PNM001 CP	IMPLEMENTACIÓN DEL SISTEMA DE GEOREFERENCIACIÓN MUNICIPAL	VICTORIA DE DURANGO	Contrato	Terminada	2,955,708.68	2,069,003.00	0.00	886,705.68	0.00	0.00	2,955,708.68	2,069,003.00	0.00	886,705.68	0.00	0.00	100.00%	100.00%	1-51333002-216-22-301116603-2202-15201101001-5050001 1 Y 1-51333002-1615-22-301116603-2202-15201101001-5050001-1	2,955,708.68	2,955,708.68	SISTEMA	1.00	SISTEMA	0.00	SISTEMA	1.00
					TOTAL DE LA HOJA	2,955,708.68	2,069,003.00	0.00	886,705.68	0.00	0.00	2,955,708.68	2,069,003.00	0.00	886,705.68	0.00	0.00				2,955,708.68	2,955,708.68						
					SUBTOTAL	2,955,708.68	2,069,003.00	0.00	886,705.68	0.00	0.00	2,955,708.68	2,069,003.00	0.00	886,705.68	0.00	0.00				2,955,708.68	2,955,708.68						
					TOTAL	30,543,996.35	3,418,543.00	5,322,678.00	20,792,224.97	0.00	1,010,550.38	23,216,478.88	3,418,543.00	0.00	19,151,780.02	0.00	646,155.64				21,866,937.67	23,216,478.88						

FORMULÓ

L. A. FRANCISCO BUENO AYUP
DIRECTOR MUNICIPAL DE ADMINISTRACION Y FINANZAS

AUTORIZÓ

DR. JOSÉ RAMÓN ENRIQUEZ HERRERA
PRESIDENTE MUNICIPAL

Vo. Bo.

ING. LUIS FERNANDO CASTRELLÓN TERÁN
COORDINADOR GENERAL DEL COPLADEM

Vo. Bo.

M. A. P. LUZ MARÍA GARIBAY AVITIA
SINDICO MUNICIPAL

Vo. Bo.

C.P. MARÍA DEL ROCIO MARRUFO ORTIZ
CONTRALORA MUNICIPAL

CUENTA PÚBLICA 2016

CIERRE DE EJERCICIO DE LA INVERSION DE OBRA PÚBLICA 2016 ASI COMO LAS OBRAS Y/O ACCIONES COMPROMETIDAS A EJECUTAR EN 2017

PROGRAMA NORMAL MUNICIPAL

EJERCICIO PRESUPUESTAL 2016

MUNICIPIO DE DURANGO, DGO.

PROGRAMA.- OBRA DIVERSA.

No.	CLAVE DE LA OBRA	NOMBRE DEL PROYECTO O ACCIÓN	LOCALIDAD	MODALIDAD DE EJECUCIÓN	SITUACIÓN FISICA	INVERSIÓN APROBADA						INVERSIÓN EJERCIDA AL 31/DIC/16						AVANCES AL 31/12/16		NÚMERO DE CUENTA SEGÚN REGISTROS CONTABLES	INVERSION EJERCIDA SEGÚN REGISTROS CONTABLES	INVERSIÓN COMPROBADA	METAS INICIALES		METAS MODIFICADAS		METAS FINALES	
						TOTAL	FEDERAL	ESTATAL	MPAL/DIR	RAMO 33	BENEFIC.	TOTAL	FEDERAL	ESTATAL	MPAL/DIR	RAMO 33	BENEFIC.	FIS	FIN				UNIDAD DE MEDIDA	CANTIDAD	UNIDAD DE MEDIDA	CANTIDAD	UNIDAD DE MEDIDA	CANTIDAD
2	16/PNM/196 CP	REMODELACIÓN DEL D.I.F. MUNICIPAL (1ra ETAPA)	VICTORIA DE DURANGO	Contrato	Proceso	2,000,000.00	0.00	0.00	2,000,000.00	0.00	0.00	574,651.00	0.00	0.00	574,651.00	0.00	0.00	15.00%	28.73%	1-13618003-216-22-301117101-2202-152011101196-5050001-1	574,651.00	574,651.00	OBRA	1.00				
3	16/PNM/198 CP	REMODELACIÓN DEL MUSEO DE LA CIUDAD (PALACIO MUNICIPAL)	VICTORIA DE DURANGO	Contrato	Proceso	1,089,472.00	0.00	0.00	1,089,472.00	0.00	0.00	903,588.46	0.00	0.00	903,588.46	0.00	0.00	75.00%	82.94%	1-13618003-216-22-301117101-2202-152011101196-5050001-1	903,588.46	903,588.46	OBRA	1.00				
4	16/PNM/225 CP	TRABAJOS INTERIORES DE LA UNIDAD ADMINISTRATIVA (CARNATIÓN)	FRACC. SAN IGNACIO	Contrato	No iniciada	61,546.00	0.00	0.00	61,546.00	0.00	0.00	0.00	0.00	0.00	0.00	0.00	0.00	0.00%	0.00%		0.00	0.00	OBRA	1.00				
5	16/PNM/226 CP	TRABAJOS EXTERIORES DE LA UNIDAD ADMINISTRATIVA (CARNATIÓN)	FRACC. SAN IGNACIO	Contrato	No iniciada	174,235.00	0.00	0.00	174,235.00	0.00	0.00	0.00	0.00	0.00	0.00	0.00	0.00	0.00%	0.00%		0.00	0.00	OBRA	1.00				
6	16/PNM/227 CP	BARDA DE LA UNIDAD ADMINISTRATIVA (CARNATIÓN)	FRACC. SAN IGNACIO	Contrato	No iniciada	206,198.00	0.00	0.00	206,198.00	0.00	0.00	0.00	0.00	0.00	0.00	0.00	0.00	0.00%	0.00%		0.00	0.00	OBRA	1.00				
7	16/PNM/228 CP	AMPLIACIÓN PLANTA DE TRANSFERENCIA 2	VICTORIA DE DURANGO	Contrato	No iniciada	565,641.00	0.00	0.00	565,641.00	0.00	0.00	0.00	0.00	0.00	0.00	0.00	0.00	0.00%	0.00%		0.00	0.00	OBRA	1.00				
8	16/PNM/229 CP	REHABILITACIÓN DE EXDEMARCACIÓN DE POLICÍA	FRACC. GUADALUPE	Contrato	No iniciada	414,290.00	0.00	0.00	414,290.00	0.00	0.00	0.00	0.00	0.00	0.00	0.00	0.00	0.00%	0.00%		0.00	0.00	OBRA	1.00				
					TOTAL DE LA HOJA	4,531,382.00	0.00	0.00	4,531,382.00	0.00	0.00	1,478,239.46	0.00	0.00	1,478,239.46	0.00	0.00				1,478,239.46	1,478,239.46						
					SUBTOTAL	7,487,090.68	2,069,003.00	0.00	5,418,087.68	0.00	0.00	4,433,948.14	2,069,003.00	0.00	2,364,945.14	0.00	0.00				4,433,948.14	4,433,948.14						
					TOTAL	35,075,378.35	3,418,543.00	5,322,678.00	25,323,606.97	0.00	1,010,550.38	24,694,718.12	3,418,543.00	0.00	20,630,019.48	0.00	646,155.64				23,345,177.13	24,694,718.12						

FORMULÓ

ARQ. HUMBERTO RAÚL ROSALES BADILLO
DIRECTOR MUNICIPAL DE OBRAS PÚBLICAS

FORMULÓ

L. A. FRANCISCO BUENO AYUP
DIRECTOR MUNICIPAL DE ADMINISTRACIÓN Y FINANZAS

AUTORIZÓ

DR. JOSÉ RAMÓN ENRÍQUEZ HERRERA
PRESIDENTE MUNICIPAL

Vo. Bo.

ING. LUIS FERNANDO CASTRELLÓN TERÁN
COORDINADOR GENERAL DEL COPLADEM

Vo. Bo.

M. A. P. LUZ MARÍA GARIBAY AVITIA
SÍNDICO MUNICIPAL

Vo. Bo.

C.P. MARÍA DEL ROCIO MARRUFO ORTIZ
CONTRALORA MUNICIPAL

CUENTA PÚBLICA 2016

CIERRE DE EJERCICIO DE LA INVERSION DE OBRA PÚBLICA 2016 ASI COMO LAS OBRAS Y/O ACCIONES COMPROMETIDAS A EJECUTAR EN 2017

PROGRAMA NORMAL MUNICIPAL

EJERCICIO PRESUPUESTAL 2016

MUNICIPIO DE DURANGO, DGO.

PROGRAMA.- OBRA DIVERSA.

No.	CLAVE DE LA OBRA	NOMBRE DEL PROYECTO O ACCIÓN	LOCALIDAD	MODALIDAD DE EJECUCIÓN	SITUACIÓN FISICA	INVERSIÓN APROBADA						INVERSIÓN EJERCIDA AL 31/DIC/16						AVANCES AL 31/12/16		NÚMERO DE CUENTA SEGÚN REGISTROS CONTABLES	INVERSION EJERCIDA SEGÚN REGISTROS CONTABLES	INVERSIÓN COMPROBADA	METAS INICIALES		METAS MODIFICADAS		METAS FINALES		
						TOTAL	FEDERAL	ESTATAL	MPAL/DIR	RAMO 33	BENEFIC.	TOTAL	FEDERAL	ESTATAL	MPAL/DIR	RAMO 33	BENEFIC.	FIS	FIN				UNIDAD DE MEDIDA	CANTIDAD	UNIDAD DE MEDIDA	CANTIDAD	UNIDAD DE MEDIDA	CANTIDAD	
9	16/FNE002 CP	IMPLEMENTACIÓN DEL MODELO DE DESARROLLO DE EMPRENDEDORES DE FUNDACIÓN "E" PARA MUJERES DEL MPIO. DE DURANGO	VICTORIA DE DURANGO	Contrato	Terminada	3,280,000.00	3,280,000.00	0.00	0.00	0.00	0.00	3,280,000.00	3,280,000.00	0.00	0.00	0.00	0.00	100.00%	100.00%	1-5133002-1615-22-301119101-2202-15201101002-5050001-1	3,280,000.00	3,280,000.00	PERSONA	1,000.00	PERSONA	0.00	PERSONA	1,000.00	900
10	16/INADEM 202 CP	PROGRAMA DE DESARROLLO DE CAPACIDADES EMPRESARIALES PARA MICROEMPRESAS DE LA TRANSFORMACIÓN, A TRAVÉS DE LA INCORPORACIÓN TECNOLOGÍAS DE LA INFORMACIÓN Y COMUNICACIÓN EN MICRO EMPRESAS LOCALIZADAS EN EL ESTADO DE DURANGO	VICTORIA DE DURANGO	Contrato	No iniciada	4,354,440.00	3,918,996.00	0.00	0.00	0.00	435,444.00	0.00	0.00	0.00	0.00	0.00	0.00	0.00%	0.00%		0.00	0.00	EQUIPO	303.00						X
11	16/INADEM 203 CP	PROGRAMA DE DESARROLLO DE CAPACIDADES EMPRESARIALES PARA MICROEMPRESAS DEL SECTOR SERVICIOS, A TRAVÉS DE LA INCORPORACIÓN TECNOLOGÍAS DE LA INFORMACIÓN Y COMUNICACIÓN EN MICRO EMPRESAS LOCALIZADAS EN EL ESTADO DE DURANGO.	VICTORIA DE DURANGO	Contrato	No iniciada	4,365,520.00	3,928,968.00	0.00	0.00	0.00	436,552.00	0.00	0.00	0.00	0.00	0.00	0.00	0.00%	0.00%		0.00	0.00	EQUIPO	394.00						X
					TOTAL DE LA HOJA	11,999,960.00	11,127,964.00	0.00	0.00	0.00	871,996.00	3,280,000.00	3,280,000.00	0.00	0.00	0.00	0.00				3,280,000.00	3,280,000.00							
					SUBTOTAL	19,487,050.68	13,196,967.00	0.00	5,418,087.68	0.00	871,996.00	7,713,948.14	5,349,003.00	0.00	2,364,945.14	0.00	0.00				7,713,948.14	7,713,948.14							
					TOTAL	47,075,338.36	14,546,507.00	5,322,678.00	25,323,606.97	0.00	1,882,546.38	27,974,718.12	8,698,543.00	0.00	20,630,019.48	0.00	646,155.64				26,625,177.13	27,974,718.12							

FORMULÓ

L.A. FERNANDO MIGUEL ROSAS PALAFOX
DIRECTOR MUNICIPAL DE FOMENTO ECONÓMICO

FORMULÓ

L. A. FRANCISCO BUENO AYUP
DIRECTOR MUNICIPAL DE ADMINISTRACION Y FINANZAS

AUTORIZÓ

DR. JOSÉ RAMÓN ENRÍQUEZ HERRERA
PRESIDENTE MUNICIPAL

Vo. Bo.

ING. LUIS FERNANDO CASTRELLÓN TERÁN
COORDINADOR GENERAL DEL COPLADEM

Vo. Bo.

M. A. P. LUZ MARÍA GARIBAY AVITIA
SINDICO MUNICIPAL

Vo. Bo.

C.P. MARÍA DEL ROCIO MARRUFO ORTIZ
CONTRALORA MUNICIPAL

CUENTA PÚBLICA 2016

CIERRE DE EJERCICIO DE LA INVERSION DE OBRA PÚBLICA 2016 ASI COMO LAS OBRAS Y/O ACCIONES COMPROMETIDAS A EJECUTAR EN 2017

PROGRAMA NORMAL MUNICIPAL

EJERCICIO PRESUPUESTAL 2016

MUNICIPIO DE DURANGO, DGO.

PROGRAMA.- OBRA DIVERSA.

No.	CLAVE DE LA OBRA	NOMBRE DEL PROYECTO O ACCIÓN	LOCALIDAD	MODALIDAD DE EJECUCIÓN	SITUACIÓN FISICA	INVERSIÓN APROBADA						INVERSIÓN EJERCIDA AL 31/DIC/16						AVANCES AL 31/12/16		NÚMERO DE CUENTA SEGÚN REGISTROS CONTABLES	INVERSION EJERCIDA SEGÚN REGISTROS CONTABLES	INVERSIÓN COMPROBADA	METAS INICIALES		METAS MODIFICADAS		METAS FINALES	
						TOTAL	FEDERAL	ESTATAL	MPAL/DIR	RAMO 33	BENEFIC.	TOTAL	FEDERAL	ESTATAL	MPAL/DIR	RAMO 33	BENEFIC.	FIS	FIN				UNIDAD DE MEDIDA	CANTIDAD	UNIDAD DE MEDIDA	CANTIDAD	UNIDAD DE MEDIDA	CANTIDAD
12	16/CONACULTA 030 CP	FESTIVAL RICARDO CASTRO	VICTORIA DE DURANGO	Contrato	Terminada	3,990,407.68	3,990,407.68	0.00	0.00	0.00	0.00	3,990,407.68	3,990,407.68	0.00	0.00	0.00	0.00	100.00%	100.00%	1-51382001-1616-22-301108101-2402-15201101030-5050001-1	3,990,407.68	3,990,407.68	PROGRAMA	1.00	PROGRAMA	0.00	PROGRAMA	1.00
			TOTAL DE LA HOJA			3,990,407.68	3,990,407.68	0.00	0.00	0.00	0.00	3,990,407.68	3,990,407.68	0.00	0.00	0.00	0.00				3,990,407.68	3,990,407.68						
			SUBTOTAL			23,477,458.36	17,187,374.68	0.00	5,418,087.68	0.00	871,996.00	11,704,355.82	9,339,410.68	0.00	2,364,945.14	0.00	0.00				11,704,355.82	11,704,355.82						
			TOTAL			51,085,746.03	18,536,914.68	5,322,678.00	25,323,606.97	0.00	1,682,546.38	31,965,125.80	10,688,950.68	0.00	20,630,019.46	0.00	646,155.64				30,615,584.61	31,965,125.80						

FORMULÓ

PROF. CLAUDIO HERRERA NORIEGA
DIRECTOR DEL INSTITUTO MPAL DEL ARTE Y LA CULTURA

FORMULÓ

L. A. FRANCISCO BUENO AYUP
DIRECTOR MUNICIPAL DE ADMINISTRACION Y FINANZAS

AUTORIZÓ

DR. JOSÉ RAMÓN ENRÍQUEZ HERRERA
PRESIDENTE MUNICIPAL

Vo. Bo.

ING. LUIS FERNANDO CASTRELLÓN TERÁN
COORDINADOR GENERAL DEL COPLADEM

Vo. Bo

M. A. P. LUZ MARÍA GARIBAY AVITIA
SÍNDICO MUNICIPAL

Vo. Bo.

C.P. MARÍA DEL ROCIO MARRUFO ORTIZ
CONTRALORA MUNICIPAL

CUENTA PÚBLICA 2016

CIERRE DE EJERCICIO DE LA INVERSION DE OBRA PÚBLICA 2016 ASI COMO LAS OBRAS Y/O ACCIONES COMPROMETIDAS A EJECUTAR EN 2017

PROGRAMA NORMAL MUNICIPAL

EJERCICIO PRESUPUESTAL 2016

MUNICIPIO DE DURANGO, DGO.

PROGRAMA.- OBRA DIVERSA.

No.	CLAVE DE LA OBRA	NOMBRE DEL PROYECTO O ACCIÓN	LOCALIDAD	MODALIDAD DE EJECUCIÓN	SITUACIÓN FISICA	INVERSIÓN APROBADA						INVERSIÓN EJERCIDA AL 31/DIC/16						AVANCES AL 31/12/16		NÚMERO DE CUENTA SEGÚN REGISTROS CONTABLES	INVERSION EJERCIDA SEGÚN REGISTROS CONTABLES	INVERSIÓN COMPROBADA	METAS INICIALES		METAS MODIFICADAS		METAS FINALES	
						TOTAL	FEDERAL	ESTATAL	MPAL/DIR	RAMO 33	BENEFIC.	TOTAL	FEDERAL	ESTATAL	MPAL/DIR	RAMO 33	BENEFIC.	FIS	FIN				UNIDAD DE MEDIDA	CANTIDAD	UNIDAD DE MEDIDA	CANTIDAD	UNIDAD DE MEDIDA	CANTIDAD
13	16/MM119 CP	POR UN MUNICIPIO EN IGUALDAD - MUJER CONTIGO EN EQUIDAD	VICTORIA DE DURANGO	Contrato	Terminada	186,016.40	186,016.40	0.00	0.00	0.00	0.00	186,016.40	186,016.40	0.00	0.00	0.00	0.00	100.00%	100.00%	1-13513001-1616-21-301124101-2202-1520110119-5050001-1; 1-13515001-1616-21-301124101-2202-1520110119-5050001-1; 1-51211001-1616-12-301124101-2202-1520110119-5050001-1; 1-51211003-1616-12-301124101-2202-1520110119-5050001-1; 1-51213001-1616-12-301124101-2202-1520110119-5050001-1; 1-51303001-1616-13-301124101-2202-1520110119-5050001-1 Y 1-51362001-1616-13-301124101-2202-1520110119-5050001-1	186,016.38	186,016.40	PROYECTO	1.00	PROYECTO	0.00	PROYECTO	1.00
					TOTAL DE LA HOJA	186,016.40	186,016.40	0.00	0.00	0.00	0.00	186,016.40	186,016.40	0.00	0.00	0.00	0.00				186,016.38	186,016.40						
					SUBTOTAL	23,663,474.76	17,373,391.08	0.00	5,418,087.68	0.00	871,996.00	11,890,372.22	9,525,427.08	0.00	2,364,945.14	0.00	0.00				11,890,372.20	11,890,372.22						
					TOTAL	51,251,782.43	18,722,931.08	5,322,678.00	25,323,606.97	0.00	1,882,546.38	32,151,142.20	10,874,967.08	0.00	20,630,019.48	0.00	646,155.64				30,601,601.19	32,151,142.20						

FORMULÓ

DRA. MARÍA MARTHA PALENCIA NUÑEZ
DIRECTORA DEL INSTITUTO MPAL DE LA MUJER

FORMULÓ

L. A. FRANCISCO BUENO AYUP
DIRECTOR MUNICIPAL DE ADMINISTRACION Y FINANZAS

AUTORIZÓ

DR. JOSE RAMÓN ENRIQUEZ HERRERA
PRESIDENTE MUNICIPAL

Vo. Bo.

ING. LUIS FERNANDO CASTRELLON TERÁN
COORDINADOR GENERAL DEL COPLADEM

Vo. Bo.

M. A. P. LUZ MARÍA GARIBAY AVITIA
SINDICO MUNICIPAL

Vo. Bo.

C.P. MARÍA DEL ROCIO MARRUFO ORTIZ
CONTRALORA MUNICIPAL

CUENTA PÚBLICA 2016

CIERRE DE EJERCICIO DE LA INVERSION DE OBRA PÚBLICA 2016 ASI COMO LAS OBRAS Y/O ACCIONES COMPROMETIDAS A EJECUTAR EN 2017

PROGRAMA NORMAL MUNICIPAL

EJERCICIO PRESUPUESTAL 2016

MUNICIPIO DE DURANGO, DGO.

PROGRAMA.- OBRA DIVERSA.

No.	CLAVE DE LA OBRA	NOMBRE DEL PROYECTO O ACCION	LOCALIDAD	MODALIDAD DE EJECUCIÓN	SITUACIÓN FISICA	INVERSIÓN APROBADA						INVERSIÓN EJERCIDA AL 31/DIC/16						AVANCES AL 31/12/16		NÚMERO DE CUENTA SEGÚN REGISTROS CONTABLES	INVERSION EJERCIDA SEGÚN REGISTROS CONTABLES	INVERSIÓN COMPROBADA	METAS INICIALES		METAS MODIFICADAS		METAS FINALES	
						TOTAL	FEDERAL	ESTATAL	MPAL/DR	RAMO 33	BENEFIC.	TOTAL	FEDERAL	ESTATAL	MPAL/DR	RAMO 33	BENEFIC.	FIS	FIN				UNIDAD DE MEDIDA	CANTIDAD	UNIDAD DE MEDIDA	CANTIDAD	UNIDAD DE MEDIDA	CANTIDAD
15	16RMJ199 CP	PROYECTOS LOCALES JUVENILES	COL. EL ENBLEÑO FRACC ACEREROS	Contrato	Terminada	300,000.00	150,000.00	0.00	150,000.00	0.00	0.00	300,000.00	150,000.00	0.00	150,000.00	0.00	0.00	100.00%	100.00%	1-51212001-216-12-301120101-2701-152011101199-5050001-1, 1-51362001-216-13-301120101-2701-152011101199-5050001-1, 1-51212001-1616-12-301120101-2701-152011101199-5050001-1 Y 1-51362001-1616-13-301120101-2701-152011101199-5050001-1	300,000.00	300,000.00	PROYECTO	1.00	PROYECTO	0.00	PROYECTO	1.00
					TOTAL DE LA HOJA	300,000.00	150,000.00	0.00	150,000.00	0.00	0.00	300,000.00	150,000.00	0.00	150,000.00	0.00	0.00				300,000.00	300,000.00						
					SUBTOTAL	24,990,974.76	17,523,391.08	0.00	6,595,587.68	0.00	871,996.00	13,217,872.22	9,675,427.08	0.00	3,542,445.14	0.00	0.00				13,217,872.20	13,217,872.22						
					TOTAL	52,579,262.43	18,872,931.08	5,322,678.00	26,501,106.97	0.00	1,882,546.38	33,478,642.20	11,024,967.08	0.00	21,807,519.48	0.00	646,155.64				32,129,101.19	33,478,642.20						

FORMULÓ

MTRA. ANAKAREN ALEJANDRA AVILA CENICEROS
DIRECTORA DEL INSTITUTO MPAL DE LA JUVENTUD

FORMULÓ

L. A. FRANCISCO BUENO AYUP
DIRECTOR MUNICIPAL DE ADMINISTRACIÓN Y FINANZAS

AUTORIZÓ

DR. JOSÉ RAMÓN ENRÍQUEZ HERRERA
PRESIDENTE MUNICIPAL

Vo. Bo.

ING. LUIS FERNANDO CASTRELLÓN TERÁN
COORDINADOR GENERAL DEL COPLADEM

Vo. Bo.

M. A. P. LUZ MARÍA GARIBAY AVITIA
SINDICO MUNICIPAL

Vo. Bo.

C.P. MARÍA DEL ROCIO MARRUFO ORTIZ
CONTRALORA MUNICIPAL

CUENTA PÚBLICA 2016

CIERRE DE EJERCICIO DE LA INVERSION DE OBRA PÚBLICA 2016 ASI COMO LAS OBRAS Y/O ACCIONES COMPROMETIDAS A EJECUTAR EN 2017

PROGRAMA NORMAL MUNICIPAL

EJERCICIO PRESUPUESTAL 2016

MUNICIPIO DE DURANGO, DGO.

PROGRAMA.- OBRA DIVERSA.

No.	CLAVE DE LA OBRA	NOMBRE DEL PROYECTO O ACCIÓN	LOCALIDAD	MODALIDAD DE EJECUCIÓN	SITUACIÓN FISICA	INVERSIÓN APROBADA						INVERSIÓN EJERCIDA AL 31/DIC/16						AVANCES AL 31/12/16		NÚMERO DE CUENTA SEGÚN REGISTROS CONTABLES	INVERSION EJERCIDA SEGÚN REGISTROS CONTABLES	INVERSIÓN COMPROBADA	METAS INICIALES		METAS MODIFICADAS		METAS FINALES	
						TOTAL	FEDERAL	ESTATAL	MPAL/DIR	RAMO 33	BENEFIC.	TOTAL	FEDERAL	ESTATAL	MPAL/DIR	RAMO 33	BENEFIC.	FIS	FIN				UNIDAD DE MEDIDA	CANTIDAD	UNIDAD DE MEDIDA	CANTIDAD	UNIDAD DE MEDIDA	CANTIDAD
		FONDO DE APOYO A MIGRANTES																										
16	16/FAM031 CP	APOYO A LOS TRABAJADORES MIGRANTES QUE RETORNARÓN A SU LUGAR DE ORIGÉN	VICTORIA DE DURANGO	Contrato	Proceso	2,415,150.00	2,415,150.00	0.00	0.00	0.00	0.00	2,315,072.10	2,315,072.10	0.00	0.00	0.00	0.00	96.00%	95.86%	1-52441002-218-15-301111101-2202-15201101231-5050001-1	2,315,072.00	2,315,072.10	APOYOS	96.00	APOYOS	0.00	APOYOS	96.00
		DESARROLLO SOCIAL.																										
17	16/PNM 233 CP	CURSO DE CULTURA DE BELLEZA	SAN CARLOS	Administración	No iniciada	55,000.00	0.00	27,500.00	27,500.00	0.00	0.00	0.00	0.00	0.00	0.00	0.00	0.00	0.00%	0.00%		0.00	0.00	CURSO	1.00				
18	16/PNM 234 CP	CURSO DE CORTE Y CONFECCIÓN	SAN CARLOS	Administración	No iniciada	60,000.00	0.00	30,000.00	30,000.00	0.00	0.00	0.00	0.00	0.00	0.00	0.00	0.00	0.00%	0.00%		0.00	0.00	CURSO	1.00				
19	16/PNM 235 CP	CURSO DE CORTE Y CONFECCIÓN	ISABEL ALMANZA	Administración	No iniciada	60,000.00	0.00	30,000.00	30,000.00	0.00	0.00	0.00	0.00	0.00	0.00	0.00	0.00	0.00%	0.00%		0.00	0.00	CURSO	1.00				
20	16/PNM 236 CP	CURSO DE PANADERÍA	ISABEL ALMANZA	Administración	No iniciada	60,000.00	0.00	30,000.00	30,000.00	0.00	0.00	0.00	0.00	0.00	0.00	0.00	0.00	0.00%	0.00%		0.00	0.00	CURSO	1.00				
21	16/PNM 237 CP	CURSO DE CULTURA DE BELLEZA	DOLORES DEL RÍO	Administración	No iniciada	55,000.00	0.00	27,500.00	27,500.00	0.00	0.00	0.00	0.00	0.00	0.00	0.00	0.00	0.00%	0.00%		0.00	0.00	CURSO	1.00				
22	16/PNM 238 CP	CURSO DE ELABORACIÓN DE MUEBLES DE MADERA	DOLORES DEL RÍO	Administración	No iniciada	60,000.00	0.00	30,000.00	30,000.00	0.00	0.00	0.00	0.00	0.00	0.00	0.00	0.00	0.00%	0.00%		0.00	0.00	CURSO	1.00				
23	16/PNM 239 CP	CINE MOVIL	VICTORIA DE DURANGO	Administración	No iniciada	150,000.00	0.00	75,000.00	75,000.00	0.00	0.00	0.00	0.00	0.00	0.00	0.00	0.00	0.00%	0.00%		0.00	0.00	TALLER	30.00				
24	16/PNM 240 CP	GRAFITTI URBANO	VICTORIA DE DURANGO	Administración	No iniciada	50,000.00	0.00	25,000.00	25,000.00	0.00	0.00	0.00	0.00	0.00	0.00	0.00	0.00	0.00%	0.00%		0.00	0.00	TALLER	2.00				
25	16/PNM 241 CP	GRAFITTI URBANO	VICTORIA DE DURANGO	Administración	No iniciada	50,000.00	0.00	25,000.00	25,000.00	0.00	0.00	0.00	0.00	0.00	0.00	0.00	0.00	0.00%	0.00%		0.00	0.00	TALLER	2.00				
26	16/PNM 242 CP	PREVENCIÓN DEL SUICIDIO	VICTORIA DE DURANGO	Administración	No iniciada	25,000.00	0.00	12,500.00	12,500.00	0.00	0.00	0.00	0.00	0.00	0.00	0.00	0.00	0.00%	0.00%		0.00	0.00	TALLER	2.00				
27	16/PNM 243 CP	PREVENCIÓN DE LA DISCRIMINACIÓN	VICTORIA DE DURANGO	Administración	No iniciada	25,000.00	0.00	12,500.00	12,500.00	0.00	0.00	0.00	0.00	0.00	0.00	0.00	0.00	0.00%	0.00%		0.00	0.00	TALLER	2.00				
28	16/PNM 244 CP	INCLUSIÓN LABORAL DE PERSONAS CON DISCAPACIDAD	VICTORIA DE DURANGO	Administración	No iniciada	25,000.00	0.00	12,500.00	12,500.00	0.00	0.00	0.00	0.00	0.00	0.00	0.00	0.00	0.00%	0.00%		0.00	0.00	TALLER	2.00				
29	16/PNM 245 CP	DERECHOS CIUDADANOS	VICTORIA DE DURANGO	Administración	No iniciada	25,000.00	0.00	12,500.00	12,500.00	0.00	0.00	0.00	0.00	0.00	0.00	0.00	0.00	0.00%	0.00%		0.00	0.00	TALLER	2.00				
30	16/PNM 246 CP	PREVENCIÓN DE LA VIOLENCIA INFANTIL	VICTORIA DE DURANGO	Administración	No iniciada	25,000.00	0.00	12,500.00	12,500.00	0.00	0.00	0.00	0.00	0.00	0.00	0.00	0.00	0.00%	0.00%		0.00	0.00	TALLER	2.00				
31	16/PNM 247 CP	PREVENCIÓN DE LA VIOLENCIA INFANTIL	VICTORIA DE DURANGO	Administración	No iniciada	25,000.00	0.00	12,500.00	12,500.00	0.00	0.00	0.00	0.00	0.00	0.00	0.00	0.00	0.00%	0.00%		0.00	0.00	TALLER	2.00				
32	16/PNM 248 CP	PROYECTO DE VIDA EN MEDIO RURAL	VICTORIA DE DURANGO	Administración	No iniciada	25,000.00	0.00	12,500.00	12,500.00	0.00	0.00	0.00	0.00	0.00	0.00	0.00	0.00	0.00%	0.00%		0.00	0.00	TALLER	2.00				
33	16/PNM 249 CP	PROYECTO DE VIDA EN MEDIO RURAL	VICTORIA DE DURANGO	Administración	No iniciada	25,000.00	0.00	12,500.00	12,500.00	0.00	0.00	0.00	0.00	0.00	0.00	0.00	0.00	0.00%	0.00%		0.00	0.00	TALLER	2.00				
34	16/PNM 250 CP	CAMPAÑA DE ELIMINACIÓN DEL JUGUETE BÉLICO	VICTORIA DE DURANGO	Administración	No iniciada	25,000.00	0.00	12,500.00	12,500.00	0.00	0.00	0.00	0.00	0.00	0.00	0.00	0.00	0.00%	0.00%		0.00	0.00	TALLER	2.00				
35	16/PNM 251 CP	CAMPAÑA DE ELIMINACIÓN DEL JUGUETE BÉLICO	VICTORIA DE DURANGO	Administración	No iniciada	25,000.00	0.00	12,500.00	12,500.00	0.00	0.00	0.00	0.00	0.00	0.00	0.00	0.00	0.00%	0.00%		0.00	0.00	TALLER	2.00				
36	16/PNM 252 CP	COMITÉS VECINALES	VICTORIA DE DURANGO	Administración	No iniciada	60,000.00	0.00	30,000.00	30,000.00	0.00	0.00	0.00	0.00	0.00	0.00	0.00	0.00	0.00%	0.00%		0.00	0.00	TALLER	18.00				
37	16/PNM 253 CP	ESCUELA PARA PADRES	VICTORIA DE DURANGO	Administración	No iniciada	40,000.00	0.00	20,000.00	20,000.00	0.00	0.00	0.00	0.00	0.00	0.00	0.00	0.00	0.00%	0.00%		0.00	0.00	TALLER	18.00				
38	16/PNM 254 CP	MANEJO DE ACCIONES PREVENTIVAS EN INSTITUCIONES EDUCATIVAS	VICTORIA DE DURANGO	Administración	No iniciada	15,000.00	0.00	7,500.00	7,500.00	0.00	0.00	0.00	0.00	0.00	0.00	0.00	0.00	0.00%	0.00%		0.00	0.00	TALLER	12.00				
39	16/PNM 255 CP	PROYECTO DE VIDA EN ZONA URBANA	VICTORIA DE DURANGO	Administración	No iniciada	35,000.00	0.00	17,500.00	17,500.00	0.00	0.00	0.00	0.00	0.00	0.00	0.00	0.00	0.00%	0.00%		0.00	0.00	TALLER	72.00				
					TOTAL DE LA HOJA	3,415,150.00	2,415,150.00	500,000.00	500,000.00	0.00	0.00	2,315,072.10	2,315,072.10	0.00	0.00	0.00	0.00				2,315,072.00	2,315,072.10						
					SUBTOTAL	28,406,124.76	19,936,541.08	500,000.00	7,095,587.68	0.00	871,996.00	15,532,944.32	11,990,499.18	0.00	3,542,445.14	0.00	0.00				15,532,944.20	15,532,944.32						
					TOTAL	55,994,412.43	21,288,081.08	5,822,678.00	27,001,106.97	0.00	1,882,546.38	35,793,714.30	13,340,039.18	0.00	21,807,519.48	0.00	646,155.64				34,444,173.19	35,793,714.30						

FORMULÓ

LIC. LUIS FERNANDO GALINDO RAMÍREZ
DIRECTOR MUNICIPAL DE DESARROLLO SOCIAL

FORMULÓ

L. A. FRANCISCO BUENO AYUP
DIRECTOR MUNICIPAL DE ADMINISTRACIÓN Y FINANZAS

AUTORIZÓ

DR. JOSÉ RAMÓN ENRÍQUEZ HERRERA
PRESIDENTE MUNICIPAL

Vo. Bo.

ING. LUIS FERNANDO CASTRELLÓN TERÁN
COORDINADOR GENERAL DEL COPLADEM

Vo. Bo.

M. A. P. LUZ MARÍA GARIBAY AVITIA
SÍNDICO MUNICIPAL

CUENTA PÚBLICA 2016

CIERRE DE EJERCICIO DE LA INVERSION DE OBRA PÚBLICA 2016 ASI COMO LAS OBRAS Y/O ACCIONES COMPROMETIDAS A EJECUTAR EN 2017

PROGRAMA NORMAL MUNICIPAL

EJERCICIO PRESUPUESTAL 2016

MUNICIPIO DE DURANGO, DGO.

FONDO PARA EL DESARROLLO REGIONAL SUSTENTABLE DE ESTADOS Y MUNICIPIOS MINEROS.

No.	CLAVE DE LA OBRA	NOMBRE DEL PROYECTO O ACCIÓN	LOCALIDAD	MODALIDAD DE EJECUCIÓN	SITUACIÓN FISICA	INVERSIÓN APROBADA						INVERSIÓN EJERCIDA AL 31/DIC/16						AVANCES AL 31/12/16		NÚMERO DE CUENTA SEGÚN REGISTROS CONTABLES	INVERSION EJERCIDA SEGÚN REGISTROS CONTABLES	INVERSIÓN COMPROBADA	METAS INICIALES		METAS MODIFICADAS		METAS FINALES	
						TOTAL	FEDERAL	ESTATAL	MPAL/DIR	RAMO 33	BENEFIC.	TOTAL	FEDERAL	ESTATAL	MPAL/DIR	RAMO 33	BENEFIC.	FIS	FIN				UNIDAD DE MEDIDA	CANTIDAD	UNIDAD DE MEDIDA	CANTIDAD	UNIDAD DE MEDIDA	CANTIDAD
		PAVIMENTACIÓN DE CALLES.																										
1	16/FDR5003 CT	CONSTRUCCIÓN DE LA VIALIDAD LAS MANGAS (1ra. ETAPA)	VICTORIA DE DURANGO	Contrato	Terminada	11,412,514.17	11,412,514.17	0.00	0.00	0.00	0.00	11,412,514.17	11,412,514.17	0.00	0.00	0.00	0.00	100.00%	100.00%	1-13614002-1616-22-301117101-2201-15200305003-5090001-1	11,412,514.15	11,412,514.17	M²	8,472.90	M²	0.00	M²	8,472.90
		TOTAL DE LA HOJA				11,412,514.17	11,412,514.17	0.00	0.00	0.00	0.00	11,412,514.17	11,412,514.17	0.00	0.00	0.00	0.00				11,412,514.15	11,412,514.17						
		SUBTOTAL				11,412,514.17	11,412,514.17	0.00	0.00	0.00	0.00	11,412,514.17	11,412,514.17	0.00	0.00	0.00	0.00				11,412,514.15	11,412,514.17						
		TOTAL				67,406,926.60	32,760,595.25	5,822,678.00	27,001,106.97	0.00	1,882,546.38	47,206,228.47	24,752,553.35	0.00	21,807,519.48	0.00	646,155.64				45,856,687.34	47,206,228.47						

FORMULÓ

ARQ. HUMBERTO RAÚL ROSALES BADILLO
DIRECTOR MUNICIPAL DE OBRAS PÚBLICAS

FORMULÓ

L. A. FRANCISCO BUENO AYUP
DIRECTOR MUNICIPAL DE ADMINISTRACIÓN Y FINANZAS

AUTORIZÓ

DR. JOSÉ RAMÓN ENRIQUEZ HERRERA
PRESIDENTE MUNICIPAL

Vo. Bo.

ING. LUIS FERNANDO CASTRELLÓN TERÁN
COORDINADOR GENERAL DEL COPLADEM

Vo. Bo.

M. A. P. LUZ MARÍA GARIBAY AVITIA
SÍNDICO MUNICIPAL

Vo. Bo.

C.P. MARÍA DEL ROCIO MARRUFO ORTIZ
CONTRALORA MUNICIPAL

CUENTA PÚBLICA 2016

CIERRE DE EJERCICIO DE LA INVERSION DE OBRA PÚBLICA 2016 ASI COMO LAS OBRAS Y/O ACCIONES COMPROMETIDAS A EJECUTAR EN 2017

PROGRAMA NORMAL MUNICIPAL

EJERCICIO PRESUPUESTAL 2016

MUNICIPIO DE DURANGO, DGO.

PROGRAMA 3X1 PARA MIGRANTES.

No.	CLAVE DE LA OBRA	NOMBRE DEL PROYECTO O ACCIÓN	LOCALIDAD	MODALIDAD DE EJECUCIÓN	SITUACIÓN FISICA	INVERSIÓN APROBADA						INVERSIÓN EJERCIDA AL 31/DIC/16						AVANCES AL 31/12/16		NÚMERO DE CUENTA SEGÚN REGISTROS CONTABLES	INVERSION EJERCIDA SEGÚN REGISTROS CONTABLES	INVERSIÓN COMPROBADA	METAS INICIALES		METAS MODIFICADAS		METAS FINALES	
						TOTAL	FEDERAL	ESTATAL	MPAL/DIR	RAMO 33	BENEFIC.	TOTAL	FEDERAL	ESTATAL	MPAL/DIR	RAMO 33	BENEFIC.	FIS	FIN				UNIDAD DE MEDIDA	CANTIDAD	UNIDAD DE MEDIDA	CANTIDAD	UNIDAD DE MEDIDA	CANTIDAD
		SS.- ASISTENCIA SOCIAL Y SERVICIOS COMUNITARIOS																										
1	16GX1 182 CP	CONSTRUCCIÓN DE COMEDOR Y REMOD. EN EL HOGAR DE ANCIANOS DESAMPARADOS	ZONA CENTRO	Contrato	Terminada	599,353.44	149,353.44	150,000.00	150,000.00	0.00	150,000.00	599,353.44	149,353.44	150,000.00	150,000.00	0.00	150,000.00	100.00%	100.00%	1-13619003-216-22-301117101-2202-15201103182-5050001-1 Y 1-13619003-1716-22-301117101-2202-15201103182-5050001-1	599,353.44	599,353.44	OBRA	1.00	OBRA	0.00	OBRA	1.00
2	16GX1 192 CP	CONSTRUCCIÓN DE DISPENSARIO MÉDICO Y AULAS EN CENTRO DE DESARROLLO PROMOTORES SAN ANTONIO	FRACC. REAL DEL MEZQUITAL	Contrato	Terminada	1,298,599.15	323,599.15	325,000.00	325,000.00	0.00	325,000.00	1,298,599.15	323,599.15	325,000.00	325,000.00	0.00	325,000.00	100.00%	100.00%	1-13619003-216-22-301117101-2202-15201103182-5050001-1 Y 1-13619003-1716-22-301117101-2202-15201103182-5050001-1	1,298,599.12	1,298,599.15	OBRA	1.00	OBRA	0.00	OBRA	1.00
		TOTAL DE LA HOJA				1,897,952.59	472,952.59	475,000.00	475,000.00	0.00	475,000.00	1,897,952.59	472,952.59	475,000.00	475,000.00	0.00	475,000.00				1,897,952.56	1,897,952.59						
		SUBTOTAL				1,897,952.59	472,952.59	475,000.00	475,000.00	0.00	475,000.00	1,897,952.59	472,952.59	475,000.00	475,000.00	0.00	475,000.00				1,897,952.56	1,897,952.59						
		TOTAL				69,304,879.19	33,173,547.83	6,297,678.00	27,476,106.97	0.00	2,357,546.38	49,104,181.06	25,225,505.93	475,000.00	22,282,519.48	0.00	1,121,155.64				47,754,639.90	49,104,181.06						

FORMULÓ

ARQ. HUMBERTO RAÚL ROSALES BADILLO
DIRECTOR MUNICIPAL DE OBRAS PÚBLICAS

FORMULÓ

L. A. FRANCISCO BUENO AYUP
DIRECTOR MUNICIPAL DE ADMINISTRACIÓN Y FINANZAS

AUTORIZÓ

DR. JOSÉ RAMÓN ENRÍQUEZ HERRERA
PRESIDENTE MUNICIPAL

Vo. Bo.

ING. LUIS FERNANDO CASTRELLÓN TERÁN
COORDINADOR GENERAL DEL COPLADEM

Vo. Bo.

M. A. P. LUZ MARÍA GARIBAY AVITIA
SÍNDICO MUNICIPAL

Vo. Bo.

C.P. MARÍA DEL ROCIO MARRUFO ORTIZ
CONTRALORA MUNICIPAL

CUENTA PÚBLICA 2016

CIERRE DE EJERCICIO DE LA INVERSION DE OBRA PÚBLICA 2016 ASI COMO LAS OBRAS Y/O ACCIONES COMPROMETIDAS A EJECUTAR EN 2017

PROGRAMA NORMAL MUNICIPAL

EJERCICIO PRESUPUESTAL 2016

MUNICIPIO DE DURANGO, DGO.

FONDO PARA EL FORTALECIMIENTO DE LA INFRAESTRUCTURA ESTATAL Y MUNICIPAL

No.	CLAVE DE LA OBRA	NOMBRE DEL PROYECTO O ACCIÓN	LOCALIDAD	MODALIDAD DE EJECUCIÓN	SITUACIÓN FISICA	INVERSIÓN APROBADA						INVERSIÓN EJERCIDA AL 31/DIC/16						AVANCES AL 31/12/16		NÚMERO DE CUENTA SEGÚN REGISTROS CONTABLES	INVERSION EJERCIDA SEGÚN REGISTROS CONTABLES	INVERSIÓN COMPROBADA	METAS INICIALES		METAS MODIFICADAS		METAS FINALES	
						TOTAL	FEDERAL	ESTATAL	MPAL/DIR	RAMO 33	BENEFIC.	TOTAL	FEDERAL	ESTATAL	MPAL/DIR	RAMO 33	BENEFIC.	FIS	FIN				UNIDAD DE MEDIDA	CANTIDAD	UNIDAD DE MEDIDA	CANTIDAD	UNIDAD DE MEDIDA	CANTIDAD
		SE.- URBANIZACIÓN MUNICIPAL (MANTENIMIENTO VIAL).																										
1	16/FORTALECIMIENTO 201 CP	PROGRAMA DE MANTENIMIENTO VIAL	COL. HIPODROMO Y FRACC. EL HUIZACHE	Administración	Terminado	1,434,326.24	1,434,326.24	0.00	0.00	0.00	0.00	1,434,326.24	1,434,326.24	0.00	0.00	0.00	0.00	100.00%	100.00%	1-51113001-1816-22-301117205-2201-15200305976-5050001-1; 1-51133001-1816-22-301117205-2201-15200305976-5050001-1; 1-51133002-1816-22-301117205-2201-15200305976-5050001-1; 1-51141001-1816-22-301117205-2201-15200305976-5050001-1; 1-51143001-1816-22-301117205-2201-15200305976-5050001-1; 1-51216001-1816-22-301117205-2201-15200305976-5050001-1; 1-51241002-1816-22-301117205-2201-15200305976-5050001-1; 1-51241003-1816-22-301117205-2201-15200305976-5050001-1; 1-51241004-1816-22-301117205-2201-15200305976-5050001-1; 1-51261001-1816-22-301117205-2201-15200305976-5050001-1; 1-51261002-1816-22-301117205-2201-15200305976-5050001-1; 1-51261003-1816-22-301117205-2201-15200305976-5050001-1 Y 1-51291001-1816-22-301117205-2201-15200305976-5050001-1	1,434,326.24	1,434,326.24	M²	16,871.16	M²	0.00	M²	16,871.16
		SE 06.- INFRAESTRUCTURA DEPORTIVA. a).- RURAL y b).- URBANA.																										
2	16/FORTALECIMIENTO 103 PR	CONSTRUCCIÓN DE CANCHA DE USOS MULTIPLES Y TECHUMBRE	POB. LA FERRERIA	Contrato	Terminada	1,458,210.54	1,458,210.54	0.00	0.00	0.00	0.00	1,458,210.54	1,458,210.54	0.00	0.00	0.00	0.00	100.00%	100.00%	1-13614004-1816-22-301117101-2201-15200307103-5050340-1	1,458,210.55	1,458,210.54	CANCHA	1.00	CANCHA	0.00	CANCHA	1.00
3	16/FORTALECIMIENTO 104 PR	CONSTRUCCIÓN DE CAMPO DE BEISBOL	POB. LERDO DE TEJADA	Contrato	Terminada	809,090.69	809,090.69	0.00	0.00	0.00	0.00	809,090.69	809,090.69	0.00	0.00	0.00	0.00	100.00%	100.00%	1-13614004-1816-22-301117101-2201-15200307104-5050279-1	809,090.69	809,090.69	CANCHA	1.00	CANCHA	0.00	CANCHA	1.00
4	16/FORTALECIMIENTO 105 PR	CONSTRUCCIÓN DE TECHUMBRE Y CANCHA DE USOS MULTIPLES	POB. INDEPENDENCIA Y LIBERTAD	Contrato	Terminada	836,936.25	836,936.25	0.00	0.00	0.00	0.00	836,936.25	836,936.25	0.00	0.00	0.00	0.00	100.00%	100.00%	1-13614004-1816-22-301117101-2201-15200307105-5050191-1	836,936.25	836,936.25	CANCHA	1.00	CANCHA	0.00	CANCHA	1.00
		SJ.- INFRAESTRUCTURA BASICA EDUCATIVA.																										
5	16/FORTALECIMIENTO 047 CP	BARDA PERIMETRAL CERRADA - ESC. PRIM. FED. "FERNANDO MONTES DE OCA" UBICADA EN LA CALLE HDA. DE SUCHIL	FRACC. HACIENDAS	Contrato	Terminada	234,473.01	234,473.01	0.00	0.00	0.00	0.00	234,473.01	234,473.01	0.00	0.00	0.00	0.00	100.00%	100.00%	1-13619006-1816-22-301117101-2202-15200602047-5050001-1	234,473.00	234,473.01	ML	94.17	ML	0.00	ML	94.17
6	16/FORTALECIMIENTO 048 CP	BARDA PERIMETRAL CERRADA - ESC. SEC. "TECNICA No. 81" UBICADA EN LA CALLE ZAPATILLA Y TULIPAN S/N	FRACC. JARDINES DE DURANGO	Contrato	Terminada	148,896.00	148,896.00	0.00	0.00	0.00	0.00	148,896.00	148,896.00	0.00	0.00	0.00	0.00	100.00%	100.00%	1-13619006-1816-22-301117101-2202-15200602048-5050001-1	148,896.00	148,896.00	ML	59.54	ML	0.00	ML	59.54
7	16/FORTALECIMIENTO 049 CP	BARDA PERIMETRAL CARA DE PIEDRA - ESC. SEC. "TECNICA No. 1" UBICADA EN LA CALLE CENTRO DE SALUD S/N	COL. NUEVA VIZCAYA	Contrato	Terminada	430,316.57	430,316.57	0.00	0.00	0.00	0.00	430,316.57	430,316.57	0.00	0.00	0.00	0.00	100.00%	100.00%	1-13619006-1816-22-301117101-2202-15200602049-5050001-1	430,316.58	430,316.57	ML	139.20	ML	0.00	ML	139.20
8	16/FORTALECIMIENTO 050 CP	CANCHA DE USOS MULTIPLES - CENTRO DE ATENCIÓN MULTIPLE (CAM) UBICADA EN LA CALLE MARGARITA S/N	FRACC. JOYAS DEL VALLE	Contrato	Terminada	401,889.46	401,889.46	0.00	0.00	0.00	0.00	401,889.46	401,889.46	0.00	0.00	0.00	0.00	100.00%	100.00%	1-13619006-1816-22-301117101-2202-15200605050-5050001-1	401,889.46	401,889.46	CANCHA	1.00	CANCHA	0.00	CANCHA	1.00
9	16/FORTALECIMIENTO 051 CP	CANCHA DE USOS MULTIPLES - ESC. SEC. "TÉCNICA No. 57" UBICADA EN LA CALLE UXMAL S/N	COL. AZCAPOTZALCO	Contrato	Terminada	446,729.59	446,729.59	0.00	0.00	0.00	0.00	446,729.59	446,729.59	0.00	0.00	0.00	0.00	100.00%	100.00%	1-13619006-1816-22-301117101-2202-15200605051-5050001-1	446,729.59	446,729.59	CANCHA	1.00	CANCHA	0.00	CANCHA	1.00
10	16/FORTALECIMIENTO 052 CP	CANCHA DE USOS MULTIPLES - ESC. PRIM. "ISNER VÁZQUEZ DEL MERCADO" UBICADA EN LA CALLE GUADALUPE No. 963	COL. MADERERA	Contrato	Terminada	466,884.00	466,884.00	0.00	0.00	0.00	0.00	466,884.00	466,884.00	0.00	0.00	0.00	0.00	100.00%	100.00%	1-13619006-1816-22-301117101-2202-15200605052-5050001-1	466,884.00	466,884.00	CANCHA	1.00	CANCHA	0.00	CANCHA	1.00
11	16/FORTALECIMIENTO 106 CP	CONSTRUCCIÓN DE TECHUMBRE EN PATIO CIVICO DE LA ESC. PRIM. "HÉCTOR MAYAGOITIA DOMINGUEZ".	COL. FELIPE ÁNGELES	Contrato	Terminada	632,081.05	632,081.05	0.00	0.00	0.00	0.00	632,081.05	632,081.05	0.00	0.00	0.00	0.00	100.00%	100.00%	1-13619006-1816-22-301117101-2202-15200606105-5050001-1	632,081.00	632,081.05	M²	427.77	M²	0.00	M²	427.77
12	16/FORTALECIMIENTO 107 CP	CONSTRUCCIÓN DE MODULOS SANITARIOS EN LA ESC. PRIM. "RICARDO CASTRO".	COL. INSURGENTES	Contrato	Terminada	832,123.50	832,123.50	0.00	0.00	0.00	0.00	832,123.50	832,123.50	0.00	0.00	0.00	0.00	100.00%	100.00%	1-13619006-1816-22-301117101-2202-15200604107-5050001-1	832,123.00	832,123.50	MODULO SANITARIO	1.00	MODULO SANITARIO	0.00	MODULO SANITARIO	1.00
13	16/FORTALECIMIENTO 108 CP	CONSTRUCCIÓN DE MODULOS SANITARIOS EN EL J. DE N. "LUIS ALONSO Y PATIÑO"	COL. EL SALTITO AMPLIACIÓN	Contrato	Terminada	791,436.55	791,436.55	0.00	0.00	0.00	0.00	791,436.55	791,436.55	0.00	0.00	0.00	0.00	100.00%	100.00%	1-13619006-1816-22-301117101-2202-15200604108-5050001-1	791,436.55	791,436.55	MODULO SANITARIO	1.00	MODULO SANITARIO	0.00	MODULO SANITARIO	1.00
		OBRAS DIVERSAS.																										
14	16/FORTALECIMIENTO 109 CP	CONSTRUCCIÓN DE TECHUMBRE EN ESTANCIA INFANTIL DEL SINDICATO DE TRABAJADORES DE LA U.J.E.D. CON C.C.T.	VICTORIA DE DURANGO	Contrato	Terminada	482,655.94	482,655.94	0.00	0.00	0.00	0.00	482,655.94	482,655.94	0.00	0.00	0.00	0.00	100.00%	100.00%	1-13619006-1816-22-301117101-2202-15200606109-5050001-1	482,655.94	482,655.94	M²	345.16	M²	0.00	M²	345.16
		TOTAL DE LA HOJA				9,406,049.39	9,406,049.39	0.00	0.00	0.00	0.00	9,406,049.39	9,406,049.39	0.00	0.00	0.00	0.00				9,406,048.84	9,406,049.39						
		SUBTOTAL				9,406,049.39	9,406,049.39	0.00	0.00	0.00	0.00	9,406,049.39	9,406,049.39	0.00	0.00	0.00	0.00				9,406,048.84	9,406,049.39						
		TOTAL				78,710,928.58	42,579,597.22	6,297,678.00	27,476,106.97	0.00	2,357,546.38	58,510,230.45	34,631,555.32	475,000.00	22,282,519.48	0.00	1,121,155.64				57,160,688.74	58,510,230.45						

FORMULÓ

ARQ. HUMBERTO RAÚL ROSALES BADILLO
DIRECTOR MUNICIPAL DE OBRAS PÚBLICAS

FORMULÓ

L.A. FRANCISCO BUENO AYUP
DIRECTOR MUNICIPAL DE ADMINISTRACIÓN Y FINANZAS

AUTORIZÓ

DR. JOSÉ RAMÓN ENRÍQUEZ HERRERA
PRESIDENTE MUNICIPAL

Vo. Bo.

ING. LUIS FERNANDO CASTRELLÓN TERÁN
COORDINADOR GENERAL DEL COPLADEM

Vo. Bo.

M. A. P. LUZ MARÍA GARIBAY AVITIA
SÍNDICO MUNICIPAL

Vo. Bo.

C.P. MARÍA DEL ROCIO MARRUFO ORTIZ
CONTRALORA MUNICIPAL

CUENTA PÚBLICA 2016

CIERRE DE EJERCICIO DE LA INVERSION DE OBRA PÚBLICA 2016 ASI COMO LAS OBRAS Y/O ACCIONES COMPROMETIDAS A EJECUTAR EN 2017

PROGRAMA NORMAL MUNICIPAL

EJERCICIO PRESUPUESTAL 2016

MUNICIPIO DE DURANGO, DGO.

FONDO DE FORTALECIMIENTO FINANCIERO PARA IMPULSAR LA INVERSIÓN C 2016

No.	CLAVE DE LA OBRA	NOMBRE DEL PROYECTO O ACCIÓN	LOCALIDAD	MODALIDAD DE EJECUCIÓN	SITUACIÓN FISICA	INVERSIÓN APROBADA						INVERSIÓN EJERCIDA AL 31/DIC/16						AVANCES AL 31/12/16		NÚMERO DE CUENTA SEGÚN REGISTROS CONTABLES	INVERSION EJERCIDA SEGÚN REGISTROS CONTABLES	INVERSIÓN COMPROBADA	METAS INICIALES		METAS MODIFICADAS		METAS FINALES	
						TOTAL	FEDERAL	ESTATAL	MPAL/DIR	RAMO 33	BENEFIC.	TOTAL	FEDERAL	ESTATAL	MPAL/DIR	RAMO 33	BENEFIC.	FIS	FIN				UNIDAD DE MEDIDA	CANTIDAD	UNIDAD DE MEDIDA	CANTIDAD	UNIDAD DE MEDIDA	CANTIDAD
		SE 06.-PAVIMENTACIÓN DE CALLES.																										
1	16/FORTAFIN 205 CP	CALLE ANTONIO SOSA PERDOMO	COL. HUMBERTO GUTIÉRREZ	Contrato	No iniciada	490,319.00	490,319.00	0.00	0.00	0.00	0.00	0.00	0.00	0.00	0.00	0.00	0.00	0.00%	0.00%		0.00	0.00	M²	819.35				
2	16/FORTAFIN 206 CP	CALLE GABRIELA LÓPEZ	COL. LUZ DEL CARMEN	Contrato	No iniciada	803,325.00	803,325.00	0.00	0.00	0.00	0.00	0.00	0.00	0.00	0.00	0.00	0.00	0.00%	0.00%		0.00	0.00	M²	1,072.40				
3	16/FORTAFIN 207 CP	CALLE ISMAEL HERNÁNDEZ DERAS	COL. PARAÍSO	Contrato	No iniciada	640,266.00	640,266.00	0.00	0.00	0.00	0.00	0.00	0.00	0.00	0.00	0.00	0.00	0.00%	0.00%		0.00	0.00	M²	1,138.78				
4	16/FORTAFIN 208 CP	CALLE LUIS CORDOVA	COL. LUZ DEL CARMEN	Contrato	No iniciada	653,437.00	653,437.00	0.00	0.00	0.00	0.00	0.00	0.00	0.00	0.00	0.00	0.00	0.00%	0.00%		0.00	0.00	M²	1,299.75				
5	16/FORTAFIN 209 CP	CALLE MARÍA ELENA HUERTA	COL. LUZ DEL CARMEN	Contrato	No iniciada	487,501.00	487,501.00	0.00	0.00	0.00	0.00	0.00	0.00	0.00	0.00	0.00	0.00	0.00%	0.00%		0.00	0.00	M²	881.38				
6	16/FORTAFIN 210 CP	CALLE MORELOS	COL. BICENTENARIO	Contrato	No iniciada	1,274,322.00	1,274,322.00	0.00	0.00	0.00	0.00	0.00	0.00	0.00	0.00	0.00	0.00	0.00%	0.00%		0.00	0.00	M²	2,141.97				
7	16/FORTAFIN 211 CP	CALLE WENSESLAO VICTORIA	COL. LUZ DEL CARMEN	Contrato	No iniciada	615,797.00	615,797.00	0.00	0.00	0.00	0.00	0.00	0.00	0.00	0.00	0.00	0.00	0.00%	0.00%		0.00	0.00	M²	1,113.19				
		SJ.- INFRAESTRUCTURA BASICA EDUCATIVA.																										
8	16/FORTAFIN 204 CP	CONSTRUCCIÓN DE TECHUMBRE EN EL J. DE N. "PROFESORA LUZ DEL CARMEN COON VELÓZ" (CCT 10EJN0042L)	COL. AMPLIACIÓN LUZ DEL CARMEN	Contrato	No iniciada	500,000.00	500,000.00	0.00	0.00	0.00	0.00	0.00	0.00	0.00	0.00	0.00	0.00	0.00%	0.00%		0.00	0.00	OBRA	1.00				
9	16/FORTAFIN 212 CP	CONSTRUCCIÓN DE BIBLIOTECA, ALUMBRADO, CERCO DE SEGURIDAD Y DOMO DEL ALBERGUE CULTURAL (3ra. ETAPA)	COL. VALLE VERDE	Contrato	No iniciada	3,851,772.00	3,851,772.00	0.00	0.00	0.00	0.00	0.00	0.00	0.00	0.00	0.00	0.00	0.00%	0.00%		0.00	0.00	OBRA	1.00				
10	16/FORTAFIN 213 CP	CONSTRUCCIÓN DE INSTALACIONES ESCOLARES EN LA ESC. PRIM. "UNIÓN, FRATERNIDAD Y LUCHA" (CCT. 10EPR0174Q)	COL. AMPLIACIÓN LUZ DEL CARMEN	Contrato	No iniciada	1,800,000.00	1,800,000.00	0.00	0.00	0.00	0.00	0.00	0.00	0.00	0.00	0.00	0.00	0.00%	0.00%		0.00	0.00	OBRA	1.00				
		TOTAL DE LA HOJA				11,116,841.00	11,116,841.00	0.00	0.00	0.00	0.00	0.00	0.00	0.00	0.00	0.00	0.00				0.00	0.00						
		SUBTOTAL				11,116,841.00	11,116,841.00	0.00	0.00	0.00	0.00	0.00	0.00	0.00	0.00	0.00	0.00				0.00	0.00						
		TOTAL				89,827,769.58	53,696,438.22	6,297,678.00	27,476,106.97	0.00	2,357,546.38	58,510,230.45	34,631,555.32	475,000.00	22,282,519.48	0.00	1,121,155.64				57,160,688.74	58,510,230.45						

FORMULÓ

ARQ. HUMBERTO RAÚL ROSALES BADILLO
DIRECTOR MUNICIPAL DE OBRAS PÚBLICAS

FORMULÓ

L. A. FRANCISCO BUENO AYUP
DIRECTOR MUNICIPAL DE ADMINISTRACIÓN Y FINANZAS

AUTORIZÓ

DR. JOSÉ RAMÓN ENRÍQUEZ HERRERA
PRESIDENTE MUNICIPAL

Vo. Bo.

ING. LUIS FERNANDO CASTELLÓN TERÁN
COORDINADOR GENERAL DEL COPLADEM

Vo. Bo.

M. A. P. LUZ MARÍA GARIBAY AVITIA
SÍNDICO MUNICIPAL

Vo. Bo.

C.P. MARÍA DEL ROCÍO MARRUFO ORTIZ
CONTRALORA MUNICIPAL

CUENTA PÚBLICA 2016

CIERRE DE EJERCICIO DE LA INVERSION DE OBRA PÚBLICA 2016 ASI COMO LAS OBRAS Y/O ACCIONES COMPROMETIDAS A EJECUTAR EN 2017

PROGRAMA NORMAL MUNICIPAL

EJERCICIO PRESUPUESTAL 2016

MUNICIPIO DE DURANGO, DGO.

PROGRAMA DE EMPLEO TEMPORAL (PET)

No.	CLAVE DE LA OBRA	NOMBRE DEL PROYECTO O ACCIÓN	LOCALIDAD	MODALIDAD DE EJECUCIÓN	SITUACIÓN FISICA	INVERSIÓN APROBADA						INVERSIÓN EJERCIDA AL 31/DIC/16						AVANCES AL 31/12/16		NÚMERO DE CUENTA SEGÚN REGISTROS CONTABLES	INVERSIÓN EJERCIDA SEGÚN REGISTROS CONTABLES	INVERSIÓN COMPROBADA	METAS INICIALES		METAS MODIFICADAS		METAS FINALES	
						TOTAL	FEDERAL	ESTATAL	MPAL/DIR	RAMO 33	BENEFIC.	TOTAL	FEDERAL	ESTATAL	MPAL/DIR	RAMO 33	BENEFIC.	FIS	FIN				UNIDAD DE MEDIDA	CANTIDAD	UNIDAD DE MEDIDA	CANTIDAD	UNIDAD DE MEDIDA	CANTIDAD
1	16/PET 233 CP	REHABILITACIÓN DE VIVIENDA CON LA CONSTRUCCIÓN DE PISO FIRME	VICTORIA DE DURANGO	Contrato	Proceso	2,000,000.00	2,000,000.00	0.00	0.00	0.00	0.00	2,000,000.00	2,000,000.00	0.00	0.00	0.00	0.00	100.00%	100.00%	1.13518007-1516-22-301111101-2205-15200501952-5050001-1	2,000,000.00	2,000,000.00	M²	19,288.00	M²	0.00	M²	19,288.00
					TOTAL DE LA HOJA	2,000,000.00	2,000,000.00	0.00	0.00	0.00	0.00	2,000,000.00	2,000,000.00	0.00	0.00	0.00	0.00				2,000,000.00	2,000,000.00						
					SUBTOTAL	2,000,000.00	2,000,000.00	0.00	0.00	0.00	0.00	2,000,000.00	2,000,000.00	0.00	0.00	0.00	0.00				2,000,000.00	2,000,000.00						
					TOTAL	91,827,769.58	55,696,438.22	6,297,678.00	27,476,106.97	0.00	2,357,546.38	60,510,230.45	36,631,555.32	475,000.00	22,282,519.48	0.00	1,121,155.64				59,160,688.74	60,510,230.45						

FORMULÓ

LIC. LUIS FERNANDO GALINDO RAMÍREZ
DIRECTOR MUNICIPAL DE DESARROLLO SOCIAL

FORMULÓ

L. A. FRANCISCO BUENO AYUP
DIRECTOR MUNICIPAL DE ADMINISTRACIÓN Y FINANZAS

AUTORIZÓ

DR. JOSÉ RAMÓN ENRÍQUEZ HERRERA
PRESIDENTE MUNICIPAL

Vo. Bo.

ING. LUIS FERNANDO CASTRELLÓN TERÁN
COORDINADOR GENERAL DEL COPLADEM

Vo. Bo.

M. A. P. LUZ MARÍA GARIBAY AVITIA
SÍNDICO MUNICIPAL

Vo. Bo.

C.P. MARÍA DEL ROCIO MARRUFO ORTIZ
CONTRALORA MUNICIPAL

DIRECCIÓN MUNICIPAL DE ADMINISTRACIÓN Y FINANZAS
Gobierno Municipal de Durango

DE DURANGO

DIRECCION MUNICIPAL DE ADMINISTRACION Y FINANZAS

ACTA DE HECHOS

RAMO	PROGRAMA	DEPENDENCIA EJECUTORA	FECHA		
	NORMAL MUNICIPAL	SALUD PUBLICA MUNICIPAL	16	FEBRERO	2017
			DÍA	MES	AÑO

I LUGAR

SALA DE JUNTAS DE LA SUBDIRECCION DE EGRESOS DE LA DIRECCION MUNICIPAL DE ADMINISTRACION Y FINANZAS

II OBJETO

HACER CONSTAR LAS IRREGULARIDADES QUE EXISTEN EN LA OBRA DEL RASTRO MUNICIPAL Y QUE SON MOTIVO DE QUE EL DIRECTOR DE SALUD PUBLICA (DR. ALFONSO GARCÍA VILLANUEVA) NO FIRME LA HOJA DONDE SE REFLEJA LA AUTORIZACION POR LA CANTIDAD DE $1,027,500.00 DEL DOCUMENTO DEL CIERRE DE OBRA DEL EJERCICIO 2016.

III PARTICIPANTES

POR LA CONTRALORÍA MUNICIPAL:
ING. PABLO JOSE QUIROGA LEOS - JEFE DE DEPARTAMENTO DE AUDITORIA DE OBRA
ARQ. VIOLETA ALCAZAR PIZAÑA – AUDITOR DE OBRA PUBLICA

POR LA DIRECCIÓN MUNICIPAL DE OBRAS PUBLICAS:
ARQ. SERGIO HUMBERTO QUIÑONES MEDINA – SUBDIRECTOR DE OBRAS PUBLICAS
ARQ. SERGIO ARTURO CAMPILLO NOGUEIRA – SUBDIRECTOR DE INFRAESTRUCTURA EN EDIFICACION
ING. ALBERTO REYES RODRIGUEZ – SUPERVISOR DE LA OBRA

POR LA DIRECCIÓN MUNICIPAL DE SALUD PUBLICA:
DR. ALFONSO GARCÍA VILLANUEVA – DIRECTOR

POR LA DIRECCIÓN MUNICIPAL ADMINISTRACION Y FINANZAS:
ARQ. ERICK GONZALEZ GUTIERREZ –SUBDIRECTOR DE CONTROL DE OBRA Y PROGRAMAS FEDERALES
ING. GUILLERMO FLORES DE LA HOYA – COORDINADOR DE CONTROL DE OBRA Y PROGRAMAS FEDERALES

DIRECCION MUNICIPAL DE ADMINISTRACION Y FINANZAS

ACTA DE HECHOS

IV ANTECEDENTES

SE INICIO EL RASTRO MUNICIPAL (1ra ETAPA) CON LOS OFICIOS DE AUTORIZACION No. PNM-102/12 Y No. PNM-125/12 CON UNA INVERSION DE $3,198,500.00, EDIFICIO RASTRO MUNICIPAL (IIa. ETAPA) CON LOS OFICIOS DE AUTORIZACION No. 119/12 Y No. PNM-126/12 CON UNA INVERSION DE $3,301,500.00, CONSTRUCCION Y EQUIPAMIENTO RASTRO Y FRIGORIFICO TIF MUNICIPAL CON EL OFICIO No. PNM-075/13 CON UNA INVERSION DE $5,000,000.00, EQUIPAMIENTO DE RASTRO Y FRIGORIFICO TIF DURANGO CON LOS OFICIOS DE AUTORIZACION No. PNM-036/14, No. PNM-096/14, No. PNM-114/14 Y No. PNM-167/14 CON UNA INVERSION DE $27,840,489.00, INFRAESTRUCTURA Y EQUIPAMIENTO PARA RASTRO MUNICIPAL TIF (IV ETAPA) CON EL OFICIO DE AUTORIZACION No. PNM-171/15 CON UNA INVERSION DE $5,000,000.00 E INFRAESTRUCTURA Y EQUIPAMIENTO PARA RASTRO MUNICIPAL TIF (V ETAPA) CON EL OFICIO DE AUTORIZACION No. PNM-048/16 CON UNA INVERSION DE $1,027,500.00, CON UN TOTAL DE $45,367,989.00.

V HECHOS

PREVIA VERIFICACION FÍSICA REALIZADA POR EL PERSONAL DE LA CONTRALORÍA MUNICIPAL Y DEL PERSONAL DE LA DIRECCION MUNICIPAL DE OBRAS PUBLICAS Y REVISION DE LA DOCUMENTACION COMPROBATORIA EXISTENTE, SE CONSTATO QUE SE TUVIERON ALGUNAS IRREGULARIDADES COMO: FALTA DE CONTRATOS, NO EXISTE DEFINICION DE LOS CONCEPTOS QUE SE EJECUTARON POR PARTE DE LOS TABLAJEROS, FALTA DE CLARIDAD EN EL CUERPO DEL EXPEDIENTE UNITARIO, NO SE FIRMARON LOS OFICIOS DE AUTORIZACION No. PNM-171/15 Y No. PNM-048/16, EQUIPO PAGADO QUE NO EXISTE EN EL LUGAR (SE ENCUENTRA EN UNA BODEGA DEL PROVEEDOR) Y DEFICIENCIAS EN ALGUNOS ESPACIOS PARA UN OPTIMO FUNCIONAMIENTO.
SE DESCONOCE POR COMPLETO LA PARTE DE LA OBRA REALIZADA POR OBRAS PUBLICAS DEL ESTADO.

VI ACTUACIONES

SE REALIZO UN ANALISIS DEL EXPEDIENTE UNITARIO POR PARTE DEL PERSONAL DE CONTRALORIA MUNICIPAL Y LA DIRECCION MUNICIPAL DE OBRAS PUBLICAS, EN DONDE SOLAMENTE SE CUENTA CON RELACIONES DE INVENTARIOS DE EQUIPOS, MISMOS QUE NO SE HAN VERIFICADO FISICAMENTE A DETALLE.

DIRECCION MUNICIPAL DE ADMINISTRACION Y FINANZAS

ACTA DE HECHOS

VII DECLARACIONES

POR LA CONTRALORÍA MUNICIPAL:

LA. ARQ. VIOLETA ALCAZAR PIZAÑA, DECLARA QUE ACTUALMENTE SE ESTA REALIZANDO POR PARTE DE LA CONTRALORIA UNA REVISION DEL EXPEDIENTE Y MANIFIESTA QUE ANTERIORMENTE YA SE HABIA REALIZADO UNA AUDITORIA POR PARTE DE LA ENTIDAD DE AUDITORIA SUPERIOR DEL ESTADO, EN LA CUAL DE HICIERON OBSERVACIONES FISICAS MENORES A LA OBRA.

POR LA DIRECCIÓN MUNICIPAL DE SALUD PUBLICA:

EL DR. ALFONSO GARCÍA VILLANUEVA, DECLARA QUE EN LA ENTREGA RECEPCION DE LA DIRECCION NO SE INFORMO SOBRE LA CONSTRUCCION DEL RASTRO MUNICIPAL Y MUCHO MENOS QUE SE TUVIERA ALGUNA RESPONSABILIDAD POR ALGUN FUNCIONARIO DE ESTA DEPENDENCIA Y QUE UNICAMENTE SE LE INFORMO QUE LE HARIAN ENTREGA DEL RASTRO CUANDO ESTUVIERA TERMINADO Y LISTO PARA OPERAR.

POR LA DIRECCIÓN MUNICIPAL DE OBRAS PUBLICAS:

EL ARQ. SERGIO HUMBERTO QUIÑONES MEDINA, SUBDIRECTOR DE OBRAS PÚBLICAS Y ARQ. SERGIO ARTURO CAMPILLO NOGUEIRA, SUBDIRECTOR DE INFRAESTRUCTURA EN EDIFICACION DECLARAN QUE: REVISARON EL EXPEDIENTE UNITARIO Y MANIFIESTAN QUE NO HAY CLARIDAD EN CUANTO A LA SECUENCIA DE LOS CONCEPTOS DE OBRA QUE SE EJECUTARON, POR LO QUE ES DIFICIL INTERPRETARLO.

EL ING. ALBERTO REYES RODRIGUEZ, DECLARA QUE EL UNICAMENTE SUPERVISO LA OBRA Y QUE EL RECURSO QUE APORTO EL MUNICIPIO SI SE APLICO Y SE COMPROBO, PERO CON LOS RECURSOS QUE APLICARON LOS TABLAJEROS NO ESTA CLARO EL PROCESO DE LICITACION, CONTRATACION Y APLICACIÓN.

POR LA DIRECCIÓN MUNICIPAL DE ADMINISTRACION Y FINANZAS:

EL ARQ. ERICK GONZALEZ GUTIERREZ, DECLARA QUE SE DEBE REVISAR EL EXPEDIENTE UNITARIO A FONDO, CITANDO A LAS DEPENDENCIAS INVOLUCRADAS EN EL CONVENIO PARA ACLARAR TODOS LOS CONCEPTOS QUE SE PAGARON Y SI HUBO ALGUNA MODIFICACION AL PROYECTO.

EL ING. GUILLERMO FLORES DE LA HOYA, DECLARA QUE ES NECESARIO REQUERIR A LOS FUNCIONARIOS DE LA ANTERIOR ADMINISTRACION DE OBRAS PUBLICAS PARA QUE ACLAREN TODO EL PROCESO Y LA DOCUMENTACION COMPROBATORIA DE LAS DIFERENTES ESTAPAS EN LAS QUE SE REALIZO ESTA OBRA.

DIRECCION MUNICIPAL DE ADMINISTRACION Y FINANZAS

ACTA DE HECHOS

VIII CIERRE
NO HABIENDO OTRO ASUNTO QUE TRATAR, SE CIERRA LA PRESENTE ACTA DE HECHOS, SIENDO LAS 21:00 HORAS DEL DÍA 16 DE FEBRERO DE 2017, FIRMANDO DE CONFORMIDAD AL CALCE Y AL MARGEN LOS QUE EN ELLA INTERVIENEN, PARA LOS EFECTOS LEGALES A QUE HAYA LUGAR.

IX RUBRICAS	
POR LA DIRECCIÓN MUNICIPAL DE OBRAS PUBLICAS	
ARQ. SERGIO HUMBERTO QUIÑONES MEDINA SUBDIRECTOR DE OBRA PÚBLICA	**ARQ. SERGIO ARTURO CAMPILLO NOGUEIRA** SUBDIRECTOR DE INFRAESTRUCTURA DE EDIFICACION
EL ING. ALBERTO REYES RODRIGUEZ SUPERVISOR DE OBRAS PUBLICAS	

DIRECCION MUNICIPAL DE ADMINISTRACION Y FINANZAS

ACTA DE HECHOS

IX RUBRICAS	
POR LA DIRECCIÓN MUNICIPAL SALUD PUBLICA	
DR. ALFONSO GARCÍA VILLANUEVA DIRECTOR	
POR LA CONTRALORIA MUNICIPAL	
ING. PABLO JOSE QUIROGA LEOS JEFE DE DEPARTAMENTO DE AUDITORIA DE OBRA	**ARQ. VIOLETA ALCAZAR PIZAÑA** AUDITOR DE OBRA PUBLICA

DIRECCION MUNICIPAL DE ADMINISTRACION Y FINANZAS

ACTA DE HECHOS

IX RUBRICAS	
POR LA DIRECCIÓN MUNICIPAL ADMINISTRACION Y FINANZAS	
ARQ. ERICK GONZALEZ GUTIERREZ SUBDIRECTOR DE CONTROL DE OBRA Y PROGRAMAS FEDERALES	**ING. GUILLERMO FLORES DE LA HOYA** COORDINADOR DE CONTROL DE OBRA Y PROGRAMAS FEDERALES

GOBIERNO CIUDADANO DE DURANGO

2.1

CIERRE PROGRAMA NORMAL MUNICIPAL (RASTRO MUNICIPAL) 2016

Gobierno Municipal de Durango

CUENTA PÚBLICA 2016

CIERRE DE EJERCICIO DE LA INVERSION DE OBRA PÚBLICA 2016 ASI COMO LAS OBRAS Y/O ACCIONES COMPROMETIDAS A EJECUTAR EN 2017

PROGRAMA NORMAL MUNICIPAL

EJERCICIO PRESUPUESTAL 2016

MUNICIPIO DE DURANGO, DGO.

PROGRAMA.- OBRA DIVERSA.

No.	CLAVE DE LA OBRA	NOMBRE DEL PROYECTO O ACCIÓN	LOCALIDAD	MODALIDAD DE EJECUCIÓN	SITUACIÓN FISICA	INVERSIÓN APROBADA						INVERSIÓN EJERCIDA AL 31/DIC/16						AVANCES AL 31/12/16		NÚMERO DE CUENTA SEGÚN REGISTROS CONTABLES	INVERSION EJERCIDA SEGÚN REGISTROS CONTABLES	INVERSIÓN COMPROBADA	METAS INICIALES		METAS MODIFICADAS		METAS FINALES	
						TOTAL	FEDERAL	ESTATAL	MPAL/DIR	RAMO 33	BENEFIC.	TOTAL	FEDERAL	ESTATAL	MPAL/DIR	RAMO 33	BENEFIC.	FIS	FIN				UNIDAD DE MEDIDA	CANTIDAD	UNIDAD DE MEDIDA	CANTIDAD	UNIDAD DE MEDIDA	CANTIDAD
14	16/PNM180 CP	INFRAESTRUCTURA Y EQUIPAMIENTO PARA RASTRO MUNICIPAL TIF (V ETAPA)	VICTORIA DE DURANGO	Contrato	Terminada	1,027,500.00	0.00	0.00	1,027,500.00	0.00	0.00	1,027,500.00	0.00	0.00	1,027,500.00	0.00	0.00	100.00%	100.00%	1-13619003-216-22-391105101-2202-1520110119 0-5050001-1	1,027,500.00	1,027,500.00	OBRA	1.00	OBRA	0.00	OBRA	1.00
					TOTAL DE LA HOJA	1,027,500.00	0.00	0.00	1,027,500.00	0.00	0.00	1,027,500.00	0.00	0.00	1,027,500.00	0.00	0.00				1,027,500.00	1,027,500.00						
					SUBTOTAL	24,690,974.75	17,373,391.08	0.00	6,445,587.68	0.00	871,996.00	12,917,872.22	9,525,427.08	0.00	3,392,445.14	0.00	0.00				12,917,872.20	12,917,872.22						
					TOTAL	52,279,262.43	18,722,931.08	5,322,678.00	26,351,106.97	0.00	1,882,546.38	33,178,642.20	10,874,967.08	0.00	21,657,519.48	0.00	646,155.64				31,829,101.19	33,178,642.20						

FORMULÓ — FORMULÓ — AUTORIZÓ — Vo. Bo. — Vo. Bo. — Vo. Bo.

DR. ALFONSO GARCÍA VILLANUEVA
DIRECTOR MUNICIPAL DE SALUD PÚBLICA

L. A. FRANCISCO BUENO AYUP
DIRECTOR MUNICIPAL DE ADMINISTRACION Y FINANZAS

DR. JOSÉ RAMÓN ENRÍQUEZ HERRERA
PRESIDENTE MUNICIPAL

ING. LUIS FERNANDO CASTRELLÓN TERÁN
COORDINADOR GENERAL DEL COPLADEM

M. A. P. LUZ MARÍA GARIBAY AVITIA
SINDICO MUNICIPAL

C.P. MARÍA DEL ROCIO MARRUFO ORTIZ
CONTRALORA MUNICIPAL

DIRECCION MUNICIPAL DE ADMINISTRACION Y FINANZAS

ACTA DE HECHOS

RAMO	PROGRAMA	DEPENDENCIA EJECUTORA	FECHA		
	NORMAL MUNICIPAL	SECRETARIA DE OBRAS PUBLICAS DEL ESTADO DE DURANGO	18	FEBRERO	2017
			DÍA	MES	AÑO

I LUGAR

OFICINA DE LA SUBDIRECCION DE CONTROL DE OBRA PÚBLICA Y PROGRAMAS FEDERALES DE LA DIRECCION MUNICIPAL DE ADMINISTRACION Y FINANZAS.

II OBJETO

HACER CONSTAR LAS IRREGULARIDADES QUE EXISTEN EN EL CONVENIO REALIZADO ENTRE EL GOBIERNO DEL ESTADO DE DURANGO REPRESENTADO POR LA SECRETARIA DE COMUNICACIONES Y OBRAS PUBLICAS DEL ESTADO Y EL H. AYUNTAMIENTO DEL MUNICIPIO DE DURANGO POR LA CANTIDAD DE 15'000,000.OO (QUINCE MILLONES DE PESOS 00/100 M.N.), CORRESPONDIENTES A 21 OBRAS. POR LO CUAL NO SE FIRMARAN LAS HOJAS DONDE SE REFLEJA LA AUTORIZACION POR LA CANTIDAD DE $15, 000,000.00 DEL DOCUMENTO DEL CIERRE DE OBRA DEL EJERCICIO 2016.

III PARTICIPANTES

POR LA CONTRALORÍA MUNICIPAL:
ACT. SALVADOR MITRE CARLOS – SUBCONTRALOR MUNICIPAL
ING. PABLO JOSE QUIROGA LEOS – JEFE DE DEPTO DE AUDITORIA DE OBRA

POR LA DIRECCIÓN MUNICIPAL ADMINISTRACION Y FINANZAS:
ARQ. ERICK GONZALEZ GUTIERREZ –SUBDIRECTOR DE CONTROL DE OBRA PUBLICA Y PROGRAMAS FEDERALES
ING. GUILLERMO FLORES DE LA HOYA – COORDINADOR DE CONTROL DE OBRA PUBLICA Y PROGRAMAS FEDERALES
C. JOSE RAUL CAMPOS TORRES – JEFE DE DEPARTAMENTO TECNICO

DIRECCION MUNICIPAL DE ADMINISTRACION Y FINANZAS

ACTA DE HECHOS

IV ANTECEDENTES

DOS DIAS ANTES DE QUE FINALIZARA LA ADMINISTRACION ANTERIOR (2013-2016), SE EROGO EL RECURSO SIN UN FUNDAMENTO LEGAL ADECUADO PARA ELLO, AFECTANDO EL PRESUPUESTO DE CADA DEPENDENCIA PARA LLEGAR A LA CANTIDAD DE 15'000,000.00 (QUINCE MILLONES DE PESOS 00/100 M.N.).

SE REALIZA CONVENIO DE COLABORACION Y COORDINACION QUE CELEBRAN POR UNA PARTE EL GOBIERNO DEL ESTADO DE DURANGO, REPRESENTADO EN ESE ACTO POR EL ARQ. CESAR GUILLERMO RODRIGUEZ SALAZAR SECRETARIO DE COMUNICACIONES Y OBRAS PÚBLICAS DEL ESTADO ASISTIDO POR LA C.P. MARÍA CRISTINA DÍAZ HERRERA SECRETARIA DE FINANZAS Y ADMINISTRACION Y POR OTRA PARTE EL AYUNTAMIENTO DEL MUNICIPIO DE DURANGO, REPRESENTADO POR EL C.P. CARLOS CONTRERAS GALINDO EN SU CARÁCTER DE PRESIDENTE MUNICIPAL ASISTIDO POR EL LIC. FRANCISCO ARROYO REYES SECRETARIO DEL AYUNTAMIENTO EN DONDE EL MUNICIPIO APORTO 15'000,000.00 (QUINCE MILLONES DE PESOS 00/100 M.N.) PARA LA EJECUCION DE 21 OBRAS PÚBLICAS.

V HECHOS

PREVIA VERIFICACION FÍSICA REALIZADA POR EL PERSONAL DE LA CONTRALORÍA MUNICIPAL Y REVISION DE LA DOCUMENTACION COMPROBATORIA RECIBIDA EN LA CONTRALORIA MUNICIPAL, SE CONSTATO QUE SE TUVIERON ALGUNAS IRREGULARIDADES COMO: SE DESCONOCE EL OBJETO O SOPORTE SOCIAL PARA LA EJECUCIÓN DE DICHAS OBRAS, DOS DÍAS ANTES DEL TERMINO DE LA PASADA ADMINISTRACIÓN (2013-2016)SE REALIZO LA TRASNFERENCIA DEL RECURSO, OFICIOS DE APROBACION DE LAS OBRAS SIN FIRMA, NO SE TIENE FACTIBILIDAD DE LA OBRA, NO HAY PLANOS DE LAS OBRAS, ERRORES EN BITACORAS DE OBRA, CONCEPTOS INCUANTIFICABLES YA QUE EXISTEN OBRAS QUE SON PARTE Ó FRACCION DE OTRA, DEFICIENCIAS FISICAS DE LOS CONCEPTOS, NO PRESENTAN PRUEBAS DE LABORATORIO, EL CONTRATO DE OBRA NO HACE REFERENCIA AL CONVENIO, LO CUAL NO JUSTIFICA EL DESTINO DE LA INVERSION, ETC... DICHAS IRREGULARIDADES SE DESCRIBEN EN EL ANEXO 1 QUE FORMA PARTE DE ESTE DOCUMENTO.

VI ACTUACIONES

SE REALIZO LA AUDITORIA A LOS 21 EXPEDIENTES (REVISION FISICA Y DOCUMENTAL DE LAS 21 OBRAS) POR PARTE DEL PERSONAL DE CONTRALORIA MUNICIPAL.

DIRECCION MUNICIPAL DE ADMINISTRACION Y FINANZAS

ACTA DE HECHOS

VII DECLARACIONES

POR LA CONTRALORÍA MUNICIPAL:

DERIVADO DE LA REVISION FISICA Y DOCUMENTAL DE LOS 21 EXPEDIENTES SE LLEGA A LA CONCLUSIÓN DE QUE LAS IRREGULARIDADES DETECTADAS NO PUEDEN SER SOLVENTADAS POR LA SECRETARIA DE COMUNICACIONES Y OBRAS PUBLICAS, YA QUE LOS CONCEPTOS ESTIMADOS EN LA COMPROBACION DE LAS 21 OBRAS PUBLICAS SON INCUANTIFICABLES YA QUE ESTOS CONCEPTOS SON FRACCIONES DE OTRA OBRA.
SE RECOMIENDA LA REVISION DE LOS EXPEDIENTES UNITARIOS DE DICHAS OBRAS, ASÍ COMO REALIZAR UNA AUDITORIA CONTABLE.
AL PARECER NO EXISTE NINGUNA PARTICIPACION O AUTORIZACION DEL CONVENIO POR PARTE DE LA DIRECCION DE OBRAS PUBLICAS MUNICIPALES, SIENDO ESTAS LAS RESPONSABLES DE LA EJECUCION DE LA OBRA PUBLICA MUNICIPAL.
EL CONVENIO NO CUENTA CON EL SUSTENTO O SOPORTE DE BENEFICIO SOCIAL, PARA LA REALIZACIÓN DE DICHAS OBRAS, QUE PERMITAN JUSTIFICAR LA AUTORIZACIÓN DE DICHAS OBRAS DOS DÍAS ANTES DEL TÉRMINO DE LA PASADA ADMINISTRACIÓN.
EN BASE A LOS RESULTADOS DE LOS PUNTOS ANTERIORES SE RECOMIENDA SOLICITAR EL REINTEGRO DE LOS RECURSOS.

POR LA DIRECCIÓN MUNICIPAL DE ADMINISTRACION Y FINANZAS:

EL ARQ. ERICK GONZALEZ GUTIERREZ, RECOMIENDA QUE SE DEBE SOLICITAR EL REINTEGRO DEL RECURSO POR PARTE DEL ESTADO, YA QUE NO SE HA CUMPLIDO CON EL CONVENIO POR PARTE DEL ESTADO.

EL ING. GUILLERMO FLORES DE LA HOYA, DECLARA QUE: ES NECESARIO REQUERIR A LOS FUNCIONARIOS DE LA ANTERIOR ADMINISTRACION RESPONSABLES DE ACUERDO AL CONVENIO PARA QUE ACLAREN TODO EL PROCESO Y LA DOCUMENTACION COMPROBATORIA DE LAS 21 OBRAS QUE SE REALIZARON.

EL C. JOSE RAUL CAMPOS TORRES, DECLARA QUE LA TRANSFERENCIA DEL RECURSO SE HIZO EN FORMA IRREGULAR DOS DIAS ANTES DEL TERMINO DE LA ADMINISTRACION (2013-2016).
LA FORMA DE RECABAR EL RECURSO FUE AFECTANDO EL PRESUPUESTO DE GASTO CORRIENTE DE TODAS LA DEPENDENCIAS MUNICIPALES.

DIRECCION MUNICIPAL DE ADMINISTRACION Y FINANZAS

ACTA DE HECHOS

VIII CIERRE

NO HABIENDO OTRO ASUNTO QUE TRATAR, SE CIERRA LA PRESENTE ACTA DE HECHOS, SIENDO LAS 16:00 HORAS DEL DÍA 18 DE FEBRERO DE 2017, FIRMANDO DE CONFORMIDAD AL CALCE Y AL MARGEN LOS QUE EN ELLA INTERVIENEN, PARA LOS EFECTOS LEGALES A QUE HAYA LUGAR.

IX RUBRICAS

POR LA CONTRALORIA MUNICIPAL

ACT. SALVADOR MITRE CARLOS SUBCONTRALOR	**ING. PABLO JOSE QUIROGA LEOS** JEFE DE DEPTO. DE AUDITORIA DE OBRA

DIRECCION MUNICIPAL DE ADMINISTRACION Y FINANZAS

ACTA DE HECHOS

POR LA DIRECCION MUNICIPAL DE ADMINISTRACION Y FINANZAS	
ARQ. ERICK GONZALEZ GUTIERREZ SUBDIRECTOR DE CONTROL DE OBRA Y PROGRAMAS FEDERALES	**ING. GUILLERMO FLORES DE LA HOYA** COORDINADOR DE CONTROL DE OBRA Y PROGRAMAS FEDERALES
C. JOSE RAUL TORRES CAMPOS JEFE DE DEPARTAMENTO TECNICO	

GOBIERNO CIUDADANO DE DURANGO

2.2

CIERRE PROGRAMA NORMAL MUNICIPAL (CONVENIO CON SECOPE) 2016

Gobierno Municipal de Durango

CUENTA PUBLICA 2016

CIERRE DE EJERCICIO DE LA INVERSION DE OBRA PÚBLICA 2016 ASI COMO LAS OBRAS Y/O ACCIONES COMPROMETIDAS A EJECUTAR EN 2017

PROGRAMA NORMAL MUNICIPAL

RESUMEN EJECUTIVO

MUNICIPIO DE DURANGO, DGO.

CLAVE	DESCRIPCIÓN DE LA OBRA POR PROGRAMA	INVERSION APROBADA							INVERSION EJERCIDA AL 31/DICIEMBRE/2016							INVERSIÓN SEGÚN REGISTROS CONTABLES	INVERSIÓN COMPROBADA	OBRAS				
		TOTAL	FEDERAL	ESTATAL	MPAL/DIR	RAMO 33	BENEFICIARIOS	OTROS	TOTAL	FEDERAL	ESTATAL	MPAL/DIR	RAMO 33	BENEFICIARIOS	OTROS			APROBADAS	TERMINADAS	EN PROCESO	NO INICIADAS	SUSPENDIDAS
SE	**URBANIZACIÓN MUNICIPAL**	**9,358,000.00**	**0.00**	**0.00**	**9,358,000.00**	**0.00**	**0.00**	**0.00**	**9,358,000.00**	**0.00**	**0.00**	**9,358,000.00**	**0.00**	**0.00**	**0.00**	**9,358,000.00**	**9,358,000.00**	**16**	**16**	**0**	**0**	**0**
	06.- PAVIMENTACIÓN DE CALLES	9,208,000.00	0.00	0.00	9,208,000.00	0.00	0.00	0.00	9,208,000.00	0.00	0.00	9,208,000.00	0.00	0.00	0.00	9,208,000.00	9,208,000.00	15	15	0	0	0
	08.- INFRAESTRUCTURA DEPORTIVA: a).- RURAL y b).- URBANA	150,000.00	0.00	0.00	150,000.00	0.00	0.00	0.00	150,000.00	0.00	0.00	150,000.00	0.00	0.00	0.00	150,000.00	150,000.00	1	1	0	0	0
SH	MEJORAMIENTO DE LA VIVIENDA	5,642,000.00	0.00	0.00	5,642,000.00	0.00	0.00	0.00	5,642,000.00	0.00	0.00	5,642,000.00	0.00	0.00	0.00	5,642,000.00	5,642,000.00	5	5	0	0	0
	TOTALES	**15,000,000.00**	**0.00**	**0.00**	**15,000,000.00**	**0.00**	**0.00**	**0.00**	**15,000,000.00**	**0.00**	**0.00**	**15,000,000.00**	**0.00**	**0.00**	**0.00**	**15,000,000.00**	**15,000,000.00**	**21**	**21**	**0**	**0**	**0**

DR. JOSÉ RAMÓN ENRIQUEZ HERRERA

PRESIDENTE MUNICIPAL

CUENTA PÚBLICA 2016

CIERRE DE EJERCICIO DE LA INVERSION DE OBRA PÚBLICA 2016 ASI COMO LAS OBRAS Y/O ACCIONES COMPROMETIDAS A EJECUTAR EN 2017

PROGRAMA NORMAL MUNICIPAL

EJERCICIO PRESUPUESTAL 2016

MUNICIPIO DE DURANGO, DGO.

SE.- URBANIZACIÓN MINICIPAL

No.	CLAVE DE LA OBRA	NOMBRE DEL PROYECTO O ACCIÓN	LOCALIDAD	MODALIDAD DE EJECUCIÓN	SITUACIÓN FISICA	INVERSIÓN APROBADA						INVERSIÓN EJERCIDA AL 31/DIC/16						AVANCES AL 31/12/16		NÚMERO DE CUENTA SEGÚN REGISTROS CONTABLES	INVERSION EJERCIDA SEGUN REGISTROS CONTABLES	INVERSIÓN COMPROBADA	METAS INICIALES		METAS MODIFICADAS		METAS FINALES	
						TOTAL	FEDERAL	ESTATAL	MPAL/DIR	RAMO 33	BENEFIC.	TOTAL	FEDERAL	ESTATAL	MPAL/DIR	RAMO 33	BENEFIC.	FIS	FIN				UNIDAD DE MEDIDA	CANTIDAD	UNIDAD DE MEDIDA	CANTIDAD	UNIDAD DE MEDIDA	CANTIDAD
		SE 06.- PAVIMENTACIÓN DE CALLES.																										
1	16/PNM159 CP	REHAB. CONSERVACIÓN EN CORREDOR VIAL DEL NORTE	VICTORIA DE DURANGO	Contrato	Terminada	248,000.00	0.00	0.00	248,000.00	0.00	0.00	248,000.00	0.00	0.00	248,000.00	0.00	0.00	100.00%	100.00%	1-13614002-216-22-301118101-2201-1520030586-5050001 1	248,000.00	248,000.00	OBRA	1.00	OBRA	0.00	OBRA	1.00
2	16/PNM160 CP	CORREDOR VIAL DEL NORTE - INCLUYE SUMINISTRO Y APLICACIÓN DE PINTURA TERMOPLÁSTICA	VICTORIA DE DURANGO	Contrato	Terminada	620,000.00	0.00	0.00	620,000.00	0.00	0.00	620,000.00	0.00	0.00	620,000.00	0.00	0.00	100.00%	100.00%	1-13614002-216-22-301118101-2201-1520030586-5050001 1	620,000.00	620,000.00	OBRA	1.00	OBRA	0.00	OBRA	1.00
3	16/PNM161 CP	OBRA COMPLEMENTARIA EN SEÑALAMIENTO HORIZONTAL EN CORREDOR VIAL DEL NORTE	VICTORIA DE DURANGO	Contrato	Terminada	620,000.00	0.00	0.00	620,000.00	0.00	0.00	620,000.00	0.00	0.00	620,000.00	0.00	0.00	100.00%	100.00%	1-13614002-216-22-301118101-2201-1520030586-5050001 1	620,000.00	620,000.00	OBRA	1.00	OBRA	0.00	OBRA	1.00
4	16/PNM162 CP	OBRA COMPLEMENTARIA EN SEÑALAMIENTO HORIZONTAL EN CORREDOR VIAL DEL NORTE	VICTORIA DE DURANGO	Contrato	Terminada	620,000.00	0.00	0.00	620,000.00	0.00	0.00	620,000.00	0.00	0.00	620,000.00	0.00	0.00	100.00%	100.00%	1-13614002-216-22-301118101-2201-1520030586-5050001 1	620,000.00	620,000.00	OBRA	1.00	OBRA	0.00	OBRA	1.00
5	16/PNM163 CP	OBRA COMPLEMENTARIA EN SEÑALAMIENTO HORIZONTAL EN SALIDA A PARRAL	VICTORIA DE DURANGO	Contrato	Terminada	620,000.00	0.00	0.00	620,000.00	0.00	0.00	620,000.00	0.00	0.00	620,000.00	0.00	0.00	100.00%	100.00%	1-13614002-216-22-301118101-2201-1520030586-5050001 1	620,000.00	620,000.00	OBRA	1.00	OBRA	0.00	OBRA	1.00
6	16/PNM164 CP	OBRA COMPLEMENTARIA DE ESTRUCTURA DE SEMAFORIZACIÓN EN CORREDOR VIAL DEL NORTE	VICTORIA DE DURANGO	Contrato	Terminada	650,000.00	0.00	0.00	650,000.00	0.00	0.00	650,000.00	0.00	0.00	650,000.00	0.00	0.00	100.00%	100.00%	1-13614002-216-22-301118101-2201-1520030586-5050001 1	650,000.00	650,000.00	OBRA	1.00	OBRA	0.00	OBRA	1.00
7	16/PNM165 CP	OBRA COMPLEMENTARIA DE SEÑALAMIENTO VERTICAL EN DISTRIBUIDOR COLOSIO	VICTORIA DE DURANGO	Contrato	Terminada	630,000.00	0.00	0.00	630,000.00	0.00	0.00	630,000.00	0.00	0.00	630,000.00	0.00	0.00	100.00%	100.00%	1-13614002-216-22-301118101-2201-1520030587-5050001 1	630,000.00	630,000.00	OBRA	1.00	OBRA	0.00	OBRA	1.00
8	16/PNM166 CP	OBRA COMPLEMENTARIA EN SISTEMA DE CONTROL INTELIGENTE EN CORREDOR VIAL DEL NORTE	VICTORIA DE DURANGO	Contrato	Terminada	650,000.00	0.00	0.00	650,000.00	0.00	0.00	650,000.00	0.00	0.00	650,000.00	0.00	0.00	100.00%	100.00%	1-13614002-216-22-301118101-2201-1520030588-5050001 1	650,000.00	650,000.00	OBRA	1.00	OBRA	0.00	OBRA	1.00
9	16/PNM167 CP	OBRA COMPLEMENTARIA DE SEMAFORIZACIÓN EN LA SALIDA A PARRAL	VICTORIA DE DURANGO	Contrato	Terminada	650,000.00	0.00	0.00	650,000.00	0.00	0.00	650,000.00	0.00	0.00	650,000.00	0.00	0.00	100.00%	100.00%	1-13614002-216-22-301118101-2201-1520030589-5050001 1	650,000.00	650,000.00	OBRA	1.00	OBRA	0.00	OBRA	1.00
10	16/PNM168 CP	OBRA COMPLEMENTARIA EN OTROS DISPOSITIVOS HORIZONTALES EN PAR VIAL ESTACIÓN CENTRAL	VICTORIA DE DURANGO	Contrato	Terminada	650,000.00	0.00	0.00	650,000.00	0.00	0.00	650,000.00	0.00	0.00	650,000.00	0.00	0.00	100.00%	100.00%	1-13614002-216-22-301118101-2201-1520030590-5050001 1	650,000.00	650,000.00	OBRA	1.00	OBRA	0.00	OBRA	1.00
11	16/PNM169 CP	OBRA COMPLEMENTARIA EN MARCAJE DE PAVIMENTO EN PAR VIAL ESTACIÓN CENTRAL	VICTORIA DE DURANGO	Contrato	Terminada	650,000.00	0.00	0.00	650,000.00	0.00	0.00	650,000.00	0.00	0.00	650,000.00	0.00	0.00	100.00%	100.00%	1-13614002-216-22-301118101-2201-1520030591-5050001 1	650,000.00	650,000.00	OBRA	1.00	OBRA	0.00	OBRA	1.00
12	16/PNM170 CP	OBRA COMPLEMENTARIA EN SEÑALAMIENTO HORIZONTAL EN PAR VIAL ESTACIÓN CENTRAL	VICTORIA DE DURANGO	Contrato	Terminada	650,000.00	0.00	0.00	650,000.00	0.00	0.00	650,000.00	0.00	0.00	650,000.00	0.00	0.00	100.00%	100.00%	1-13614002-216-22-301118101-2201-1520030592-5050001 1	650,000.00	650,000.00	OBRA	1.00	OBRA	0.00	OBRA	1.00
13	16/PNM171 CP	OBRA COMPLEMENTARIA EN ALUMBRADO PUBLICO EN SALIDA A PARRAL	VICTORIA DE DURANGO	Contrato	Terminada	650,000.00	0.00	0.00	650,000.00	0.00	0.00	650,000.00	0.00	0.00	650,000.00	0.00	0.00	100.00%	100.00%	1-13614002-216-22-301118101-2201-1520030593-5050001 1	650,000.00	650,000.00	OBRA	1.00	OBRA	0.00	OBRA	1.00
14	16/PNM172 CP	OBRA CIVIL COMPLEMENTARIA EN ESTACIÓN CENTRAL	VICTORIA DE DURANGO	Contrato	Terminada	650,000.00	0.00	0.00	650,000.00	0.00	0.00	650,000.00	0.00	0.00	650,000.00	0.00	0.00	100.00%	100.00%	1-13614002-216-22-301118101-2201-1520030594-5050001 1	650,000.00	650,000.00	OBRA	1.00	OBRA	0.00	OBRA	1.00
15	16/PNM173 CP	OBRA CIVIL COMPLEMENTARIA EN CORREDOR VIAL DEL NORTE	VICTORIA DE DURANGO	Contrato	Terminada	650,000.00	0.00	0.00	650,000.00	0.00	0.00	650,000.00	0.00	0.00	650,000.00	0.00	0.00	100.00%	100.00%	1-13614002-216-22-301118101-2201-1520030595-5050001 1	650,000.00	650,000.00	OBRA	1.00	OBRA	0.00	OBRA	1.00
		TOTAL DE LA HOJA				9,208,000.00	0.00	0.00	9,208,000.00	0.00	0.00	9,208,000.00	0.00	0.00	9,208,000.00	0.00	0.00				9,208,000.00	9,208,000.00						
		SUBTOTAL				9,208,000.00	0.00	0.00	9,208,000.00	0.00	0.00	9,208,000.00	0.00	0.00	9,208,000.00	0.00	0.00				9,208,000.00	9,208,000.00						
		TOTAL				9,208,000.00	0.00	0.00	9,208,000.00	0.00	0.00	9,208,000.00	0.00	0.00	9,208,000.00	0.00	0.00				9,208,000.00	9,208,000.00						

FORMULÓ — FORMULÓ — AUTORIZÓ — Vo. Bo. — Vo. Bo. — Vo. Bo.

ARQ. HUMBERTO RAÚL ROSALES BADILLO
DIRECTOR MUNICIPAL DE OBRAS PÚBLICAS

L. A. FRANCISCO BUENO AYUP
DIRECTOR MUNICIPAL DE ADMINISTRACIÓN Y FINANZAS

DR. JOSÉ RAMÓN ENRÍQUEZ HERRERA
PRESIDENTE MUNICIPAL

ING. LUIS FERNANDO CASTRELLÓN TERÁN
COORDINADOR GENERAL DEL COPLADEM

M. A. P. LUZ MARÍA GARIBAY AVITIA
SINDICO MUNICIPAL

C.P. MARÍA DEL ROCIO MARRUFO ORTIZ
CONTRALORA MUNICIPAL

CUENTA PÚBLICA 2016

CIERRE DE EJERCICIO DE LA INVERSION DE OBRA PÚBLICA 2016 ASI COMO LAS OBRAS Y/O ACCIONES COMPROMETIDAS A EJECUTAR EN 2017

PROGRAMA NORMAL MUNICIPAL

EJERCICIO PRESUPUESTAL 2016

MUNICIPIO DE DURANGO, DGO.

SE.- URBANIZACIÓN MINICIPAL

No.	CLAVE DE LA OBRA	NOMBRE DEL PROYECTO O ACCIÓN	LOCALIDAD	MODALIDAD DE EJECUCIÓN	SITUACIÓN FISICA	INVERSIÓN APROBADA						INVERSIÓN EJERCIDA AL 31/DIC/16						AVANCES AL 31/12/16		NÚMERO DE CUENTA SEGÚN REGISTROS CONTABLES	INVERSION EJERCIDA SEGÚN REGISTROS CONTABLES	INVERSIÓN COMPROBADA	METAS INICIALES		METAS MODIFICADAS		METAS FINALES	
						TOTAL	FEDERAL	ESTATAL	MPAL/DIR	RAMO 33	BENEFIC.	TOTAL	FEDERAL	ESTATAL	MPAL/DIR	RAMO 33	BENEFIC.	FIS	FIN				UNIDAD DE MEDIDA	CANTIDAD	UNIDAD DE MEDIDA	CANTIDAD	UNIDAD DE MEDIDA	CANTIDAD
		SE 06.- INFRAESTRUCTURA DEPORTIVA: a) RURAL Y b) URBANA.																										
1	16/PNM178 CP	TRABAJOS COMPLEMENTARIOS DE ALBAÑILERIA EN EL AREA DE FRONTENIS EN LA CD. DEPORTIVA, DE LA CIUDAD DE DURANGO	VICTORIA DE DURANGO	Contrato	Terminada	150,000.00	0.00	0.00	150,000.00	0.00	0.00	150,000.00	0.00	0.00	150,000.00	0.00	0.00	100.00%	100.00%	1-13614004-216-22-301116101-2201-15200307179-5000001-1	150,000.00	150,000.00	OBRA	1.00	OBRA	0.00	OBRA	1.00
					TOTAL DE LA HOJA	150,000.00	0.00	0.00	150,000.00	0.00	0.00	150,000.00	0.00	0.00	150,000.00	0.00	0.00				150,000.00	150,000.00						
					SUBTOTAL	150,000.00	0.00	0.00	150,000.00	0.00	0.00	150,000.00	0.00	0.00	150,000.00	0.00	0.00				150,000.00	150,000.00						
					TOTAL	9,358,000.00	0.00	0.00	9,358,000.00	0.00	0.00	9,358,000.00	0.00	0.00	9,358,000.00	0.00	0.00				9,358,000.00	9,358,000.00						

FORMULÓ — FORMULÓ — AUTORIZÓ — Vo. Bo. — Vo. Bo. — Vo. Bo.

ARQ. HUMBERTO RAÚL ROSALES BADILLO
DIRECTOR MUNICIPAL DE OBRAS PÚBLICAS

L. A. FRANCISCO BUENO AYUP
DIRECTOR MUNICIPAL DE ADMINISTRACIÓN Y FINANZAS

DR. JOSÉ RAMÓN ENRÍQUEZ HERRERA
PRESIDENTE MUNICIPAL

ING. LUIS FERNANDO CASTRELLÓN TERÁN
COORDINADOR GENERAL DEL COPLADEM

M. A. P. LUZ MARÍA GARIBAY AVITIA
SINDICO MUNICIPAL

C.P. MARÍA DEL ROCIO MARRUFO ORTIZ
CONTRALORA MUNICIPAL

CUENTA PÚBLICA 2016

CIERRE DE EJERCICIO DE LA INVERSION DE OBRA PÚBLICA 2016 ASI COMO LAS OBRAS Y/O ACCIONES COMPROMETIDAS A EJECUTAR EN 2017

PROGRAMA NORMAL MUNICIPAL

EJERCICIO PRESUPUESTAL 2016

MUNICIPIO DE DURANGO, DGO.

SH.- MEJORAMIENTO DE LA VIVIENDA

No.	CLAVE DE LA OBRA	NOMBRE DEL PROYECTO O ACCIÓN	LOCALIDAD	MODALIDAD DE EJECUCIÓN	SITUACIÓN FISICA	INVERSIÓN APROBADA						INVERSIÓN EJERCIDA AL 31/DIC/16						AVANCES AL 31/12/16		NÚMERO DE CUENTA SEGÚN REGISTROS CONTABLES	INVERSION EJERCIDA SEGÚN REGISTROS CONTABLES	INVERSIÓN COMPROBADA	METAS INICIALES		METAS MODIFICADAS		METAS FINALES	
						TOTAL	FEDERAL	ESTATAL	MPAL/DIR	RAMO 33	BENEFIC.	TOTAL	FEDERAL	ESTATAL	MPAL/DIR	RAMO 33	BENEFIC.	FIS	FIN				UNIDAD DE MEDIDA	CANTIDAD	UNIDAD DE MEDIDA	CANTIDAD	UNIDAD DE MEDIDA	CANTIDAD
1	16/PNM174 CP	TRABAJOS COMPLEMENTARIOS DE REHAB. DE FACHADAS EN EL CENTRO HISTORICO DE DGO. PAQUETE 1	VICTORIA DE DURANGO	Contrato	Terminada	550,000.00	0.00	0.00	550,000.00	0.00	0.00	550,000.00	0.00	0.00	550,000.00	0.00	0.00	100.00%	100.00%	1-13619007-216-22-301116101-2205-15200501174-5050001-1	550,000.00	550,000.00	OBRA	1.00	OBRA	0.00	OBRA	1.00
2	16/PNM175 CP	TRABAJOS COMPLEMENTARIOS DE REHAB. DE FACHADAS EN EL CENTRO HISTORICO DE DGO. PAQUETE 2	VICTORIA DE DURANGO	Contrato	Terminada	550,000.00	0.00	0.00	550,000.00	0.00	0.00	550,000.00	0.00	0.00	550,000.00	0.00	0.00	100.00%	100.00%	1-13619007-216-22-301116101-2205-15200501175-5050001-1	550,000.00	550,000.00	OBRA	1.00	OBRA	0.00	OBRA	1.00
3	16/PNM176 CP	RESCATE DE FACHADAS EN EL CENTRO HISTORICO DE DGO. EN LA CABECERA MPAL. PAQUETE 1	VICTORIA DE DURANGO	Contrato	Terminada	1,481,805.00	0.00	0.00	1,481,805.00	0.00	0.00	1,481,805.00	0.00	0.00	1,481,805.00	0.00	0.00	100.00%	100.00%	1-13619007-216-22-301116101-2205-15200501176-5050001-1	1,481,805.00	1,481,805.00	OBRA	1.00	OBRA	0.00	OBRA	1.00
4	16/PNM177 CP	RESCATE DE FACHADAS EN EL CENTRO HISTORICO DE DGO. EN LA CABECERA MPAL. PAQUETE 2	VICTORIA DE DURANGO	Contrato	Terminada	1,530,114.00	0.00	0.00	1,530,114.00	0.00	0.00	1,530,114.00	0.00	0.00	1,530,114.00	0.00	0.00	100.00%	100.00%	1-13619007-216-22-301116101-2205-15200501177-5050001-1	1,530,114.00	1,530,114.00	OBRA	1.00	OBRA	0.00	OBRA	1.00
5	16/PNM178 CP	RESCATE DE FACHADAS EN EL CENTRO HISTORICO DE DGO. EN LA CABECERA MPAL. PAQUETE 3	VICTORIA DE DURANGO	Contrato	Terminada	1,530,081.00	0.00	0.00	1,530,081.00	0.00	0.00	1,530,081.00	0.00	0.00	1,530,081.00	0.00	0.00	100.00%	100.00%	1-13619007-216-22-301116101-2205-15200501964-5050001-1	1,530,081.00	1,530,081.00	OBRA	1.00	OBRA	0.00	OBRA	1.00
					TOTAL DE LA HOJA	5,642,000.00	0.00	0.00	5,642,000.00	0.00	0.00	5,642,000.00	0.00	0.00	5,642,000.00	0.00	0.00				5,642,000.00	5,642,000.00						
					SUBTOTAL	5,642,000.00	0.00	0.00	5,642,000.00	0.00	0.00	5,642,000.00	0.00	0.00	5,642,000.00	0.00	0.00				5,642,000.00	5,642,000.00						
					TOTAL	15,000,000.00	0.00	0.00	15,000,000.00	0.00	0.00	15,000,000.00	0.00	0.00	15,000,000.00	0.00	0.00				15,000,000.00	15,000,000.00						

FORMULÓ — FORMULÓ — AUTORIZÓ — Vo. Bo. — Vo. Bo. — Vo. Bo.

ARQ. HUMBERTO RAÚL ROSALES BADILLO
DIRECTOR MUNICIPAL DE OBRAS PÚBLICAS

L. A. FRANCISCO BUENO AYUP
DIRECTOR MUNICIPAL DE ADMINISTRACIÓN Y FINANZAS

DR. JOSÉ RAMÓN ENRÍQUEZ HERRERA
PRESIDENTE MUNICIPAL

ING. LUIS FERNANDO CASTRELLÓN TERÁN
COORDINADOR GENERAL DEL COPLADEM

M. A. P. LUZ MARÍA GARIBAY AVITIA
SINDICO MUNICIPAL

C.P. MARÍA DEL ROCIO MARRUFO ORTIZ
CONTRALORA MUNICIPAL

GOBIERNO CIUDADANO DE DURANGO

3

CIERRE DE FONDO DE APORTACIONES PARA LA INFRAESTRUCTURA SOCIAL MUNICIPAL REFRENDO 2015

Gobierno Municipal de Durango

FONDO DE APORTACIONES PARA LA INFRAESTRUCTURA SOCIAL MUNICIPAL
EJERCICIO PRESUPUESTAL 2015
CIERRE DEL EJERCICIO PRESUPUESTAL "REFRENDO 2015"
(RESUMEN)

PERIODO : AL 31 DE DICIEMBRE DEL 2016

PROGRAMA	INVERSIÓN APROBADA						INVERSIÓN EJERCIDA AL 31 DE DICIEMBRE DEL 2015						INVERSIÓN EJERCIDA AL 31 DE DICIEMBRE DEL 2016						INVERSION EJERCIDA SEGÚN REGISTROS CONTABLES	INVERSIÓN COMPROBADA	NUMERO DE OBRAS			
	TOTAL	FEDERAL	ESTATAL	RAMO 33	MPAL/DIR	BENEF.	TOTAL	FEDERAL	ESTATAL	RAMO 33	MPAL/DIR	BENEF.	TOTAL	FEDERAL	ESTATAL	RAMO 33	MPAL/DIR	BENEF.			APROBADAS	NO INICIADAS	EN PROCESO	TERMINADAS
SC.- INFRAESTRUCTURA PARA AGUA POTABLE.	673,243.00	0.00	0.00	673,243.00	0.00	0.00	0.00	0.00	0.00	0.00	0.00	0.00	673,243.00	0.00	0.00	673,243.00	0.00	0.00	673,243.00	673,243.00	1	0	0	1
SE.- URBANIZACIÓN MUNICIPAL.	316,603.96	0.00	0.00	316,160.64	0.00	443.32	289,367.94	0.00	0.00	289,367.94	0.00	0.00	27,236.02	0.00	0.00	26,792.70	0.00	443.32		316,603.96	4	0	0	4
02.- GUARNICIONES Y BANQUETAS.	1,391.04	0.00	0.00	947.72	0.00	443.32	0.00	0.00	0.00	0.00	0.00	0.00	1,391.04	0.00	0.00	947.72	0.00	443.32	1,391.04	1,391.04	1	0	0	1
04.- ALUMBRADO PUBLICO.	17,404.96	0.00	0.00	17,404.96	0.00	0.00	0.00	0.00	0.00	0.00	0.00	0.00	17,404.96	0.00	0.00	17,404.96	0.00	0.00	17,404.96	17,404.96	2	0	0	2
06.- PAVIMENTACIÓN DE CALLES.	297,807.96	0.00	0.00	297,807.96	0.00	0.00	289,367.94	0.00	0.00	289,367.94	0.00	0.00	8,440.02	0.00	0.00	8,440.02	0.00	0.00	297,807.96	297,807.96	1	0	0	1
SH.- MEJORAMIENTO DE LA VIVIENDA.	4,557,872.00	0.00	0.00	4,557,872.00	0.00	0.00	0.00	0.00	0.00	0.00	0.00	0.00	4,557,872.00	0.00	0.00	4,557,872.00	0.00	0.00	4,557,872.00	4,557,872.00	1	0	0	1
SJ.- INFRAESTRUCTURA BASICA EDUCATIVA.	541,965.53	0.00	0.00	541,965.53	0.00	0.00	268,026.46	0.00	0.00	268,026.46	0.00	0.00	273,939.07	0.00	0.00	273,939.07	0.00	0.00	541,965.54	541,965.53	2	0	0	2
U9.- DEFINICIÓN Y CONDUCCIÓN DE LA PLANEACIÓN PARA EL DESARROLLO.	309,010.32	0.00	0.00	309,010.32	0.00	0.00	299,444.51	0.00	0.00	299,444.51	0.00	0.00	9,565.81	0.00	0.00	9,565.81	0.00	0.00	309,010.32	309,010.32	1	0	0	1
TOTAL	6,398,694.81	0.00	0.00	6,398,251.49	0.00	443.32	856,838.91	0.00	0.00	856,838.91	0.00	0.00	5,541,855.90	0.00	0.00	5,541,412.58	0.00	443.32	6,398,694.82	6,398,694.81	9	0	0	9

AUTORIZÓ

DR. JOSÉ RAMÓN ENRIQUEZ HERRERA
PRESIDENTE MUNICIPAL

FONDO DE APORTACIONES PARA LA INFRAESTRUCTURA SOCIAL MUNICIPAL
EJERCICIO PRESUPUESTAL 2015
CIERRE DEL EJERCICIO PRESUPUESTAL "REFRENDO 2015"

FISM-04

PROGRAMA : SC.- INFRAESTRUCTURA PARA AGUA POTABLE

MUNICIPIO: 005 DURANGO

PERIODO : AL 31 DE DICIEMBRE DEL 2016

No. DE OBRA	DENOMINACIÓN DEL SUBPROGRAMA Y DESCRIPCIÓN DE LA OBRA Y/O ACCIONES	LOCALIDAD	FECHAS		INVERSIÓN APROBADA						INVERSIÓN EJERCIDA AL 31 DE DICIEMBRE DEL 2016						INVERSIÓN EJERCIDA AL 31 DE DICIEMBRE DEL 2016						INVERSION EJERCIDA SEGÚN REGISTROS CONTABLES	INVERSIÓN COMPROBADA	AVANCES (%)		METAS					
																											INICIALES		MODIFICADAS		ALCANZADAS	
			INICIO	TERMINO	TOTAL	FEDERAL	ESTATAL	RAMO 33	MPAL/DIR	BENEF.	TOTAL	FEDERAL	ESTATAL	RAMO 33	MPAL/DIR	BENEF.	TOTAL	FEDERAL	ESTATAL	RAMO 33	MPAL/DIR	BENEF.			FÍS	FIN	UNIDAD DE MEDIDA	CANTIDAD	UNIDAD DE MEDIDA	CANTIDAD	UNIDAD DE MEDIDA	CANTIDAD
	03.- CONSTRUCCIÓN																															
15/05247 PR	RED DE AGUA POTABLE (2da. ETAPA)	POB. MAXIMO GARCÍA (EL PINO)	dic-15	abr-16	673,243.00	0.00	0.00	673,243.00	0.00	0.00	0.00	0.00	0.00	0.00	0.00	0.00	673,243.00	0.00	0.00	673,243.00	0.00	0.00	673,243.00	673,243.00	100%	100%	M.L.	1,600.00	M.L.	0.00	M.L.	1,600.00
				SUMA DE HOJA	673,243.00	0.00	0.00	673,243.00	0.00	0.00	0.00	0.00	0.00	0.00	0.00	0.00	673,243.00	0.00	0.00	673,243.00	0.00	0.00	673,243.00	673,243.00								
				SUBTOTAL	673,243.00	0.00	0.00	673,243.00	0.00	0.00	0.00	0.00	0.00	0.00	0.00	0.00	673,243.00	0.00	0.00	673,243.00	0.00	0.00	673,243.00	673,243.00								
				TOTAL	673,243.00	0.00	0.00	673,243.00	0.00	0.00	0.00	0.00	0.00	0.00	0.00	0.00	673,243.00	0.00	0.00	673,243.00	0.00	0.00	673,243.00	673,243.00								

FORMULÓ:

ING. RODOLFO CORRUJEDO CARRILLO
DIRECTOR DE AGUAS DEL MUNICIPIO DE DGO.

FORMULÓ:

L. A. FRANCISCO BUENO AYUP
DIRECTOR MUNICIPAL DE ADMINISTRACION Y FINANZAS

AUTORIZO:

DR. JOSÉ RAMÓN ENRÍQUEZ HERRERA
PRESIDENTE MUNICIPAL

Vo. Bo.

ING. LUIS FERNANDO CASTRELLÓN TERÁN
COORDINADOR GENERAL DEL COPLADEM

Vo. Bo.

M. A. LUZ MARÍA GARIBAY AVITIA
SINDICO MUNICIPAL

Vo. Bo.

C.P. MARÍA DEL ROCIO MARRUFO ORTIZ
CONTRALORA MUNICIPAL

FONDO DE APORTACIONES PARA LA INFRAESTRUCTURA SOCIAL MUNICIPAL
EJERCICIO PRESUPUESTAL 2016
CIERRE DEL EJERCICIO PRESUPUESTAL "REFRENDO 2015"

PROGRAMA : SE.- URBANIZACIÓN MUNICIPAL

MUNICIPIO: 005 DURANGO

PERIODO : AL 31 DE DICIEMBRE DEL 2016

FISM-04

No. DE OBRA	DENOMINACIÓN DEL SUBPROGRAMA Y DESCRIPCIÓN DE LA OBRA Y/O ACCIONES	LOCALIDAD	FECHAS		INVERSIÓN APROBADA						INVERSIÓN EJERCIDA AL 31 DE DICIEMBRE DEL 2015						INVERSIÓN EJERCIDA AL 31 DE DICIEMBRE DEL 2016						INVERSION EJERCIDA SEGÚN REGISTROS CONTABLES	INVERSIÓN COMPROBADA	AVANCES (%)		METAS					
																											INICIALES		MODIFICADAS		ALCANZADAS	
			INICIO	TERMINO	TOTAL	FEDERAL	ESTATAL	RAMO 33	MPAL/DIR	BENEF.	TOTAL	FEDERAL	ESTATAL	RAMO 33	MPAL/DIR	BENEF.	TOTAL	FEDERAL	ESTATAL	RAMO 33	MPAL/DIR	BENEF.			FIS	FIN	UNIDAD DE MEDIDA	CANTIDAD	UNIDAD DE MEDIDA	CANTIDAD	UNIDAD DE MEDIDA	CANTIDAD
	02.- GUARNICIONES Y BANQUETAS																															
15/05121 CP	CALLE SALINAS CRUZ ENTRE BLVD. DOLORES DEL RIO Y NORTEAMERICA.	COL. MIRAMAR	dic-15	dic-15	1,391.04	0.00	0.00	947.72	0.00	443.32	0.00	0.00	0.00	0.00	0.00	0.00	1,391.04	0.00	0.00	947.72	0.00	443.32	1,391.04	1,391.04	100%	100%	M.L.	5.00	M.L.	0.00	M.L.	5.00
		SUMA DE HOJA			1,391.04	0.00	0.00	947.72	0.00	443.32	0.00	0.00	0.00	0.00	0.00	0.00	1,391.04	0.00	0.00	947.72	0.00	443.32	1,391.04	1,391.04								
		SUBTOTAL			1,391.04	0.00	0.00	947.72	0.00	443.32	0.00	0.00	0.00	0.00	0.00	0.00	1,391.04	0.00	0.00	947.72	0.00	443.32	1,391.04	1,391.04								
		TOTAL			674,634.04	0.00	0.00	674,190.72	0.00	443.32	0.00	0.00	0.00	0.00	0.00	0.00	674,634.04	0.00	0.00	674,190.72	0.00	443.32	674,634.04	674,634.04								

FORMULÓ:

ARQ. HUMBERTO RAÚL ROSALES BADILLO
DIRECTOR MUNICIPAL DE OBRAS PÚBLICAS.

FORMULÓ:

L. A. FRANCISCO BUENO AYUP
DIRECTOR MUNICIPAL DE ADMINISTRACION Y FINANZAS

AUTORIZÓ:

DR. JOSÉ RAMÓN ENRÍQUEZ HERRERA
PRESIDENTE MUNICIPAL

Vo. Bo.

ING. LUIS FERNANDO CASTRELLÓN TERÁN
COORDINADOR GENERAL DEL COPLADEM

Vo. Bo.

M. A. P. LUZ MARÍA GARIBAY AVITIA
SÍNDICO MUNICIPAL

Vo. Bo.

C.P. MARÍA DEL ROCIO MARRUFO ORTIZ
CONTRALORA MUNICIPAL

FONDO DE APORTACIONES PARA LA INFRAESTRUCTURA SOCIAL MUNICIPAL
EJERCICIO PRESUPUESTAL 2015
CIERRE DEL EJERCICIO PRESUPUESTAL "REFRENDO 2015"

PROGRAMA : SE - URBANIZACION MUNICIPAL

MUNICIPIO: 005 DURANGO

PERIODO : AL 31 DE DICIEMBRE DEL 2016

FISM-04

No. DE OBRA	DENOMINACIÓN DEL SUBPROGRAMA Y DESCRIPCIÓN DE LA OBRA Y/O ACCIONES	LOCALIDAD	FECHAS		INVERSIÓN APROBADA						INVERSIÓN EJERCIDA AL 31 DE DICIEMBRE DEL 2016						INVERSIÓN EJERCIDA AL 31 DE DICIEMBRE DEL 2016						INVERSION EJERCIDA SEGÚN REGISTROS CONTABLES	INVERSIÓN COMPROBADA	AVANCES (%)		METAS					
																											INICIALES		MODIFICADAS		ALCANZADAS	
			INICIO	TERMINO	TOTAL	FEDERAL	ESTATAL	RAMO 33	MPAL/DIR	BENEF.	TOTAL	FEDERAL	ESTATAL	RAMO 33	MPAL/DIR	BENEF.	TOTAL	FEDERAL	ESTATAL	RAMO 33	MPAL/DIR	BENEF.			FIS	FIN	UNIDAD DE MEDIDA	CANTIDAD	UNIDAD DE MEDIDA	CANTIDAD	UNIDAD DE MEDIDA	CANTIDAD
	04.- ALUMBRADO PUBLICO																															
15/05241 CP	SUMINISTRO E INSTALACIÓN DE LUMINARIAS EN MANUEL AVILA CAMACHO ESQUINA CON FRANCISCO LAGOS CHAVEZ	COL. 2da. AMPLIACIÓN CINCO DE MAYO	dic-15	dic-15	8,702.48	0.00	0.00	8,702.48	0.00	0.00	0.00	0.00	0.00	0.00	0.00	0.00	8,702.48	0.00	0.00	8,702.48	0.00	0.00	8,702.48	8,702.48	100%	100%	LIMINARIA	1.00	LIMINARIA	0.00	LIMINARIA	1.00
15/05242 CP	SUMINISTRO E INSTALACIÓN DE LUMINARIAS EN ADOLFO LOPEZ MATEOS ESQUINA CON MIGUEL FERNANDEZ FELIX	COL. 2da. AMPLIACIÓN CINCO DE MAYO	dic-15	dic-15	8,702.48	0.00	0.00	8,702.48	0.00	0.00	0.00	0.00	0.00	0.00	0.00	0.00	8,702.48	0.00	0.00	8,702.48	0.00	0.00	8,702.48	8,702.48	100%	100%	LIMINARIA	1.00	LIMINARIA	0.00	LIMINARIA	1.00
		SUMA DE HOJA			17,404.96	0.00	0.00	17,404.96	0.00	0.00	0.00	0.00	0.00	0.00	0.00	0.00	17,404.96	0.00	0.00	17,404.96	0.00	0.00	17,404.96	17,404.96								
		SUBTOTAL			17,404.96	0.00	0.00	17,404.96	0.00	0.00	0.00	0.00	0.00	0.00	0.00	0.00	17,404.96	0.00	0.00	17,404.96	0.00	0.00	17,404.96	17,404.96								
		TOTAL			692,039.00	0.00	0.00	691,595.68	0.00	443.32	0.00	0.00	0.00	0.00	0.00	0.00	692,039.00	0.00	0.00	691,595.68	0.00	443.32	692,039.00	692,039.00								

FORMULO:

ARQ. HUMBERTO RAÚL ROSALES BADILLO
DIRECTOR MUNICIPAL DE OBRAS PÚBLICAS

FORMULO:

L. A. FRANCISCO BUENO AYUP
DIRECTOR MUNICIPAL DE ADMINISTRACION Y FINANZAS

AUTORIZO:

DR. JOSÉ RAMÓN ENRÍQUEZ HERRERA
PRESIDENTE MUNICIPAL

Vo. Bo.

ING. LUIS FERNANDO CASTRELLÓN TERÁN
COORDINADOR GENERAL DEL COPLADEM

Vo. Bo.

M. A. P. LUZ MARÍA GARIBAY AVITIA
SINDICO MUNICIPAL

Vo. Bo.

C.P. MARÍA DEL ROCIO MARRUFO ORTIZ
CONTRALORA MUNICIPAL

FONDO DE APORTACIONES PARA LA INFRAESTRUCTURA SOCIAL MUNICIPAL
EJERCICIO PRESUPUESTAL 2015
CIERRE DEL EJERCICIO PRESUPUESTAL "REFRENDO 2015"

PROGRAMA : SE - URBANIZACIÓN MUNICIPAL **MUNICIPIO:** 005 DURANGO **PERIODO :** AL 31 DE DICIEMBRE DEL 2016 FISM-04

No. DE OBRA	DENOMINACIÓN DEL SUBPROGRAMA Y DESCRIPCIÓN DE LA OBRA Y/O ACCIONES	LOCALIDAD	FECHAS		INVERSIÓN APROBADA						INVERSIÓN EJERCIDA AL 31 DE DICIEMBRE DEL 2015						INVERSIÓN EJERCIDA AL 31 DE DICIEMBRE DEL 2016						INVERSION EJERCIDA SEGÚN REGISTROS CONTABLES	INVERSIÓN COMPROBADA	AVANCES (%)		METAS					
																											INICIALES		MODIFICADAS		ALCANZADAS	
			INICIO	TERMINO	TOTAL	FEDERAL	ESTATAL	RAMO 33	MPAL/DIR	BENEF.	TOTAL	FEDERAL	ESTATAL	RAMO 33	MPAL/DIR	BENEF.	TOTAL	FEDERAL	ESTATAL	RAMO 33	MPAL/DIR	BENEF.			FÍS	FIN	UNIDAD DE MEDIDA	CANTIDAD	UNIDAD DE MEDIDA	CANTIDAD	UNIDAD DE MEDIDA	CANTIDAD
	06.- PAVIMENTACIÓN DE CALLES																															
15/09026 CP	CALLE PRIVADA SANTA ELENA ENTRE NARDO Y CAMINO A LA LOMA	COL. SAN CARLOS	sep-15	dic-15	297,807.96	0.00	0.00	297,807.96	0.00	0.00	289,367.94	0.00	0.00	289,367.94	0.00	0.00	8,440.02	0.00	0.00	8,440.02	0.00	0.00	297,807.96	297,807.96	100%	100%	M²	646.65	M²	0.00	M²	646.65
		SUMA DE HOJA			297,807.96	0.00	0.00	297,807.96	0.00	0.00	289,367.94	0.00	0.00	289,367.94	0.00	0.00	8,440.02	0.00	0.00	8,440.02	0.00	0.00	297,807.96	297,807.96								
		SUBTOTAL			297,807.96	0.00	0.00	297,807.96	0.00	0.00	289,367.94	0.00	0.00	289,367.94	0.00	0.00	8,440.02	0.00	0.00	8,440.02	0.00	0.00	297,807.96	297,807.96								
		TOTAL			889,846.96	0.00	0.00	889,403.64	0.00	443.32	289,367.94	0.00	0.00	289,367.94	0.00	0.00	700,478.02	0.00	0.00	700,035.70	0.00	443.32	889,846.96	889,846.96								

FORMULO:

ARQ. HUMBERTO RAÚL ROSALES BADILLO
DIRECTOR MUNICIPAL DE OBRAS PÚBLICAS.

FORMULÓ:

L. A. FRANCISCO BUENO ZYUP
DIRECTOR MUNICIPAL DE ADMINISTRACIÓN Y FINANZAS

AUTORIZO:

DR. JOSÉ RAMÓN ENRÍQUEZ HERRERA
PRESIDENTE MUNICIPAL

Vo. Bo.

ING. LUIS FERNANDO CASTRELLÓN TERÁN
COORDINADOR GENERAL DE COPLADEM

Vo. Bo.

M. A. P. LUZ MARÍA GARIBAY AVITIA
SÍNDICO MUNICIPAL

Vo. Bo.

C.P. MARÍA DEL ROCIO MARRUFO ORTIZ
CONTRALORA MUNICIPAL

FONDO DE APORTACIONES PARA LA INFRAESTRUCTURA SOCIAL MUNICIPAL
EJERCICIO PRESUPUESTAL 2015
CIERRE DEL EJERCICIO PRESUPUESTAL "REFRENDO 2015"

PROGRAMA : SH.- MEJORAMIENTO DE LA VIVIENDA. **MUNICIPIO:** 005 DURANGO **PERIODO :** AL 31 DE DICIEMBRE DEL 2016 FISM-04

No. DE OBRA	DENOMINACIÓN DEL SUBPROGRAMA Y DESCRIPCIÓN DE LA OBRA Y/O ACCIONES	LOCALIDAD	FECHAS		INVERSIÓN APROBADA						INVERSIÓN EJERCIDA AL 31 DE DICIEMBRE DEL 2015						INVERSIÓN EJERCIDA AL 31 DE DICIEMBRE DEL 2016						INVERSION EJERCIDA SEGÚN REGISTROS CONTABLES	INVERSIÓN COMPROBADA	AVANCES (%)		METAS					
																											INICIALES		MODIFICADAS		ALCANZADAS	
			INICIO	TERMINO	TOTAL	FEDERAL	ESTATAL	RAMO 33	MPAL/DIR	BENEF.	TOTAL	FEDERAL	ESTATAL	RAMO 33	MPAL/DIR	BENEF.	TOTAL	FEDERAL	ESTATAL	RAMO 33	MPAL/DIR	BENEF.			FIS	FIN	UNIDAD DE MEDIDA	CANTIDAD	UNIDAD DE MEDIDA	CANTIDAD	UNIDAD DE MEDIDA	CANTIDAD
15/05061 CP	INSTALACIÓN DE ESTUFAS ECOLOGICAS	VICTORIA DE DURANGO	dic-15	feb-16	4,557,872.00	0.00	0.00	4,557,872.00	0.00	0.00	0.00	0.00	0.00	0.00	0.00	0.00	4,557,872.00	0.00	0.00	4,557,872.00	0.00	0.00	4,557,872.00	4,557,872.00	100%	100%	UNIDAD	1,900.00	UNIDAD	0.00	UNIDAD	1,900.00
		SUMA DE HOJA	4,557,872.00	0.00	0.00	4,557,872.00	0.00	0.00	0.00	0.00	0.00	0.00	0.00	0.00	0.00	0.00	4,557,872.00	0.00	0.00	4,557,872.00	0.00	0.00	4,557,872.00	4,557,872.00								
		SUBTOTAL	4,557,872.00	0.00	0.00	4,557,872.00	0.00	0.00	0.00	0.00	0.00	0.00	0.00	0.00	0.00	0.00	4,557,872.00	0.00	0.00	4,557,872.00	0.00	0.00	4,557,872.00	4,557,872.00								
		TOTAL	6,547,718.96	0.00	0.00	6,547,275.64	0.00	443.32	269,367.94	0.00	0.00	269,367.94	0.00	0.00	6,278,351.02	0.00	0.00	6,277,907.70	0.00	443.32	6,547,718.96	6,547,718.96										

FORMULÓ:

LIC. LUIS FERNANDO GALINDO RAMÍREZ
DIRECTOR MPAL DE DESARROLLO SOCIAL

FORMULÓ:

L. A. FRANCISCO BUENO AYUP
DIRECTOR MUNICIPAL DE ADMINISTRACION Y FINANZAS

AUTORIZÓ:

DR. JOSÉ RAMÓN ENRÍQUEZ HERRERA
PRESIDENTE MUNICIPAL

Vo. Bo.

ING. LUIS FERNANDO CASTRELLÓN TERÁN
COORDINADOR GENERAL DEL COPLADEM

Vo. Bo.

M. A. P. LUZ MARÍA GARIBAY AVITIA
SÍNDICO MUNICIPAL

Vo. Bo.

C.P. MARÍA DEL ROCIO MARRUFO ORTIZ
CONTRALORA MUNICIPAL

FONDO DE APORTACIONES PARA LA INFRAESTRUCTURA SOCIAL MUNICIPAL
EJERCICIO PRESUPUESTAL 2015
CIERRE DEL EJERCICIO PRESUPUESTAL "REFRENDO 2015"

PROGRAMA : SJ.- INFRAESTRUCTURA BASICA EDUCATIVA. **MUNICIPIO:** 005 DURANGO **PERIODO :** AL 31 DE DICIEMBRE DEL 2015 FISM-04

No. DE OBRA	DENOMINACIÓN DEL SUBPROGRAMA Y DESCRIPCIÓN DE LA OBRA Y/O ACCIONES	LOCALIDAD	FECHAS		INVERSIÓN APROBADA						INVERSIÓN EJERCIDA AL 31 DE DICIEMBRE DEL 2015						INVERSIÓN EJERCIDA AL 31 DE DICIEMBRE DEL 2016						INVERSION EJERCIDA SEGÚN REGISTROS CONTABLES	INVERSION COMPROBADA	AVANCES (%)		METAS					
																											INICIALES		MODIFICADAS		ALCANZADAS	
			INICIO	TERMINO	TOTAL	FEDERAL	ESTATAL	RAMO 33	MPAL/DIR	BENEF.	TOTAL	FEDERAL	ESTATAL	RAMO 33	MPAL/DIR	BENEF.	TOTAL	FEDERAL	ESTATAL	RAMO 33	MPAL/DIR	BENEF.			FIS	FIN	UNIDAD DE MEDIDA	CANTIDAD	UNIDAD DE MEDIDA	CANTIDAD	UNIDAD DE MEDIDA	CANTIDAD
	CONSTRUCCIÓN DE AULAS.																															
15/05246 CP	CONSTRUCCIÓN DE AULA ADOSADA EN J. DE N. "PAPLOTE"	COL. LUZ Y ESPERANZA	feb-16	abr-16	273,998.42	0.00	0.00	273,998.42	0.00	0.00	0.00	0.00	0.00	0.00	0.00	0.00	273,998.42	0.00	0.00	273,998.42	0.00	0.00	273,998.43	273,998.42	100%	100%	AULA	1.00	AULA	0.00	AULA	1.00
15/05080 CP	MEJORAMIENTO DE AULAS EN EL J.N. "MARIA DE JESUS VELIZ FERENANDEZ"	COL. GOBERNADORES	sep-15	dic-15	267,967.11	0.00	0.00	267,967.11	0.00	0.00	268,026.46	0.00	0.00	268,026.46	0.00	0.00	-59.35	0.00	0.00	-59.35	0.00	0.00	267,967.11	267,967.11	100%	100%	AULA	1.00	AULA	0.00	AULA	1.00
		SUMA DE HOJA			541,965.53	0.00	0.00	541,965.53	0.00	0.00	268,026.46	0.00	0.00	268,026.46	0.00	0.00	273,939.07	0.00	0.00	273,939.07	0.00	0.00	541,965.54	541,965.53								
		SUBTOTAL			541,965.53	0.00	0.00	541,965.53	0.00	0.00	268,026.46	0.00	0.00	268,026.46	0.00	0.00	273,939.07	0.00	0.00	273,939.07	0.00	0.00	541,965.54	541,965.53								
		TOTAL			5,089,684.49	0.00	0.00	5,089,241.17	0.00	443.32	567,394.40	0.00	0.00	567,394.40	0.00	0.00	5,533,290.09	0.00	0.00	5,531,846.77	0.00	443.32	5,089,684.50	5,089,684.49								

FORMULÓ:

ARQ. HUMBERTO RAÚL ROSALES BADILLO
DIRECTOR MUNICIPAL DE OBRAS PÚBLICAS.

FORMULÓ:

L.A. FRANCISCO BUENO AYUP
DIRECTOR MUNICIPAL DE ADMINISTRACION Y FINANZAS

AUTORIZÓ:

DR. JOSÉ RAMÓN ENRÍQUEZ HERRERA
PRESIDENTE MUNICIPAL

Vo. Bo.

ING. LUIS FERNANDO CASTELLON TERÁN
COORDINADOR GENERAL DEL COPLADEM

Vo. Bo.

M. A. P. LUZ MARÍA GARIBAY AVITIA
SÍNDICO MUNICIPAL

Vo. Bo.

C.P. MARÍA DEL ROCIO MARRUFO ORTIZ
CONTRALORA MUNICIPAL

FONDO DE APORTACIONES PARA LA INFRAESTRUCTURA SOCIAL MUNICIPAL
EJERCICIO PRESUPUESTAL 2015
CIERRE DEL EJERCICIO PRESUPUESTAL "REFRENDO 2015"

PROGRAMA : U9.- DEFINICION Y CONDUCCION DE LA PLANEACION PARA EL DESARROLLO **MUNICIPIO:** 005 DURANGO **PERIODO :** AL 31 DE DICIEMBRE DEL 2016 FISM-04

No. DE OBRA	DENOMINACIÓN DEL SUBPROGRAMA Y DESCRIPCIÓN DE LA OBRA Y/O ACCIONES	LOCALIDAD	FECHAS		INVERSIÓN APROBADA						INVERSIÓN EJERCIDA AL 31 DE DICIEMBRE DEL 2015						INVERSIÓN EJERCIDA AL 31 DE DICIEMBRE DEL 2016						INVERSION EJERCIDA SEGÚN REGISTROS CONTABLES	INVERSIÓN COMPROBADA	AVANCES (%)		METAS					
																											INICIALES		MODIFICADAS		ALCANZADAS	
			INICIO	TERMINO	TOTAL	FEDERAL	ESTATAL	RAMO 33	MPAL/DIR	BENEF.	TOTAL	FEDERAL	ESTATAL	RAMO 33	MPAL/DIR	BENEF.	TOTAL	FEDERAL	ESTATAL	RAMO 33	MPAL/DIR	BENEF.			FÍS	FIN	UNIDAD DE MEDIDA	CANTIDAD	UNIDAD DE MEDIDA	CANTIDAD	UNIDAD DE MEDIDA	CANTIDAD
	02.- GASTOS INDIRECTOS																															
15/05016 CP	GASTOS INDIRECTOS	VICTOTRIA DE DURANGO	mar-15	jun-16	309,010.32	0.00	0.00	309,010.32	0.00	0.00	299,444.51	0.00	0.00	299,444.51	0.00	0.00	9,565.81	0.00	0.00	9,565.81	0.00	0.00	309,010.32	309,010.32	100%	100%	INFORME	1.00	INFORME	0.00	INFORME	1.00
				SUMA DE HOJA	309,010.32	0.00	0.00	309,010.32	0.00	0.00	299,444.51	0.00	0.00	299,444.51	0.00	0.00	9,565.81	0.00	0.00	9,565.81	0.00	0.00	309,010.32	309,010.32								
				SUBTOTAL	309,010.32	0.00	0.00	309,010.32	0.00	0.00	299,444.51	0.00	0.00	299,444.51	0.00	0.00	9,565.81	0.00	0.00	9,565.81	0.00	0.00	309,010.32	309,010.32								
				TOTAL	6,398,694.81	0.00	0.00	6,398,251.49	0.00	443.32	856,938.91	0.00	0.00	856,938.91	0.00	0.00	6,541,756.90	0.00	0.00	6,541,312.58	0.00	443.32	6,398,694.82	6,398,694.81								

FORMULÓ:

ARQ. HUMBERTO RAÚL ROSALES BADILLO
DIRECTOR MUNICIPAL DE OBRAS PÚBLICAS.

FORMULÓ:

L. A. FRANCISCO BUENO AYUP
DIRECTOR MUNICIPAL DE ADMINISTRACION Y FINANZAS

AUTORIZÓ:

DR. JOSÉ RAMÓN ENRÍQUEZ HERRERA
PRESIDENTE MUNICIPAL

Vo. Bo.

ING. LUIS FERNANDO CASTRELLÓN TERÁN
COORDINADOR GENERAL DEL COPLADEM

Vo. Bo.

M. A. P. LUZ MARÍA GARIBAY AVITIA
SINDICO MUNICIPAL

Vo. Bo.

C.P. MARÍA DEL ROCIO MARRUFO ORTIZ
CONTRALORA MUNICIPAL

GOBIERNO CIUDADANO DE DURANGO

4

CIERRE FONDO DE APORTACIONES PARA LA INFRAESTRUCTURA SOCIAL MUNICIPAL 2016

Gobierno Municipal de Durango

CUENTA PÚBLICA 2016

CIERRE DE EJERCICIO DE LA INVERSION DE OBRA PÚBLICA 2016 ASI COMO LAS OBRAS Y/O ACCIONES COMPROMETIDAS A EJECUTAR EN 2017

FONDO DE APORTACIONES PARA LA INFRAESTRUCTURA SOCIAL MUNICIPAL DEL EJERCICIO 2016
RAMO 33

RESUMEN EJECUTIVO

MUNICIPIO DE

CLAVE	DESCRIPCIÓN DE LA OBRA POR PROGRAMA	INVERSIÓN APROBADA						INVERSION EJERCIDA AL 31/DICIEMBRE/2016						INVERSIÓN SEGÚN REGISTROS CONTABLES	INVERSIÓN COMPROBADA	OBRAS				
		TOTAL	FEDERAL	ESTATAL	RAMO 33	MPAL/DIR	BENEFICIARIOS	TOTAL	FEDERAL	ESTATAL	RAMO 33	MPAL/DIR	BENEFICIARIOS			APROBADAS	TERMINADAS	EN PROCESO	NO INICIADAS	SUSPENDIDAS
SC	INFRAESTRUCTURA PARA AGUA POTABLE	15,831,470.09	9,323,867.37	1,025,000.00	5,482,602.72	0.00	0.00	15,550,354.09	9,323,867.37	1,025,000.00	5,201,486.72	0.00	0.00	5,201,488.05	15,550,354.09	20	16	0	4	0
SD	INFRAESTRUCTURA PARA ALCANTARILLADO Y DRENAJE	43,163,433.82	25,067,152.34	2,150,000.00	15,946,281.48	0.00	0.00	41,946,596.82	25,067,152.34	2,150,000.00	14,729,444.48	0.00	0.00	14,729,444.28	41,946,596.82	27	23	0	4	0
SE	**URBANIZACIÓN MUNICIPAL**	**10,702,217.22**	**0.00**	**0.00**	**9,944,138.93**	**0.00**	**758,078.29**	**2,248,575.53**	**0.00**	**0.00**	**1,828,025.62**	**0.00**	**420,549.91**	**2,248,575.56**	**2,248,575.53**	**28**	**8**	**11**	**9**	**0**
	02 - GUARNICIONES Y BANQUETAS	1,372,747.68	0.00	0.00	1,236,654.14	0.00	136,093.54	692,418.95	0.00	0.00	588,060.87	0.00	104,358.08	692,418.98	692,418.95	11	3	4	4	0
	04 - ALUMBRADO PÚBLICO	58,791.11	0.00	0.00	51,182.36	0.00	7,608.75	58,791.11	0.00	0.00	51,182.36	0.00	7,608.75	58,791.11	58,791.11	5	5	0	0	0
	06 - PAVIMENTACIÓN DE CALLES	9,270,678.43	0.00	0.00	8,656,302.43	0.00	614,376.00	1,497,365.47	0.00	0.00	1,188,782.39	0.00	308,583.08	1,497,365.47	1,497,365.47	12	0	7	5	0
SG	ELECTRIFICACIÓN RURAL Y DE COLONIAS POBRES	9,338,226.54	0.00	0.00	9,295,532.88	0.00	42,693.66	9,338,226.54	0.00	0.00	9,295,532.88	0.00	42,693.66	9,338,226.54	9,338,226.54	23	23	0	0	0
SH	MEJORAMIENTO DE LA VIVIENDA	29,236,747.21	0.00	2,050,000.00	27,186,747.21	0.00	0.00	28,325,153.90	0.00	2,050,000.00	26,275,153.90	0.00	0.00	28,325,153.82	28,325,153.90	51	22	29	0	0
SJ	INFRAESTRUCTURA BASICA EDUCATIVA	5,668,900.55	0.00	0.00	5,668,900.55	0.00	0.00	3,889,853.13	0.00	0.00	3,889,853.13	0.00	0.00	3,889,853.12	3,889,853.13	19	3	16	0	0
TG	INFRAESTRUCTURA PRODUCTIVA RURAL	4,739,970.00	0.00	0.00	4,739,970.00	0.00	0.00	4,739,970.00	0.00	0.00	4,739,970.00	0.00	0.00	4,739,970.00	4,739,970.00	66	61	5	0	0
3 X 1	PROGRAMA 3 X 1 PARA MIGRANTES	1,288,609.91	321,109.91	322,500.00	322,500.00	0.00	322,500.00	1,288,609.91	321,109.91	322,500.00	322,500.00	0.00	322,500.00	1,288,609.88	1,288,609.91	1	1	0	0	0
U9	01 - PRODIM	1,604,863.00	0.00	0.00	1,604,863.00	0.00	0.00	1,604,863.00	0.00	0.00	1,604,863.00	0.00	0.00	1,604,863.00	1,604,863.00	1	1	0	0	0
U9	02 - GASTOS INDIRECTOS	86,256.19	0.00	0.00	86,256.19	0.00	0.00	86,256.19	0.00	0.00	86,256.19	0.00	0.00	86,256.19	86,256.19	1	1	0	0	0
	TOTALES	**121,660,694.53**	**34,712,129.62**	**5,547,500.00**	**80,277,792.96**	**0.00**	**1,123,271.95**	**109,018,459.11**	**34,712,129.62**	**5,547,500.00**	**67,973,085.92**	**0.00**	**785,743.57**	**71,452,440.44**	**109,018,459.11**	**237**	**159**	**61**	**17**	**0**

DR. JOSÉ RAMÓN ENRÍQUEZ HERRERA
PRESIDENTE MUNICIPAL

CUENTA PÚBLICA 2016

CIERRE DE EJERCICIO DE LA INVERSION DE OBRA PÚBLICA 2016 ASI COMO LAS OBRAS Y/O ACCIONES COMPROMETIDAS A EJECUTAR EN 2017

FONDO DE APORTACIONES PARA LA INFRAESTRUCTURA SOCIAL MUNICIPAL

RAMO 33

EJERCICIO PRESUPUESTAL 2016

MUNICIPIO DE DURANGO, DGO.

SC.- INFRAESTRUCTURA PARA AGUA POTABLE

No.	CLAVE DE LA OBRA	NOMBRE DEL PROYECTO O ACCIÓN	LOCALIDAD	MODALIDAD DE EJECUCIÓN	SITUACIÓN FISICA	INVERSIÓN APROBADA						INVERSIÓN EJERCIDA AL 31/DIC/16						AVANCES AL 31/12/16		NÚMERO DE CUENTA SEGÚN REGISTROS CONTABLES	INVERSION EJERCIDA SEGÚN REGISTROS CONTABLES	INVERSIÓN COMPROBADA	METAS INICIALES		METAS MODIFICADAS		METAS FINALES	
						TOTAL	FEDERAL	ESTATAL	RAMO 33	MPAL/DIR	BENEFICIARIOS	TOTAL	FEDERAL	ESTATAL	RAMO 33	MPAL/DIR	BENEFICIARIOS	FIS	FIN				UNIDAD DE MEDIDA	CANTIDAD	UNIDAD DE MEDIDA	CANTIDAD	UNIDAD DE MEDIDA	CANTIDAD
1	16/05232 CP	JAIME SALVADOR CAMIL ENTRE GABRIELA LOPEZ Y DOMINGO LOERA	COL. LUZ DEL CARMEN	Contrato	No iniciada	16,893.00	0.00	0.00	16,893.00	0.00	0.00	0.00	0.00	0.00	0.00	0.00	0.00	0.00%	0.00%		0.00	0.00	TOMA	7.00				
2	16/05233 CP	SANTA ISABEL ENTRE CALLE SAN JUAN Y CALLE SIN NOMBRE	COL. SAN CARLOS	Contrato	No iniciada	107,518.00	0.00	0.00	107,518.00	0.00	0.00	0.00	0.00	0.00	0.00	0.00	0.00	0.00%	0.00%		0.00	0.00	ML	170.00				
3	16/05234 CP	TURQUEZA ENTRE CALLE ZAFIRO (SAN PEDRO) Y CIRCUITO INTERIOR	COL. LAS ROSAS	Contrato	No iniciada	137,305.00	0.00	0.00	137,305.00	0.00	0.00	0.00	0.00	0.00	0.00	0.00	0.00	0.00%	0.00%		0.00	0.00	TOMA	49.00				
4	16/05235 CP	MARTIRES DE CHIMALHUACAN ENTRE DOMINGO LOERA Y ANTORCHA CAMPESINA	COL. LUZ DEL CARMEN	Contrato	No iniciada	17,400.00	0.00	0.00	17,400.00	0.00	0.00	0.00	0.00	0.00	0.00	0.00	0.00	0.00%	0.00%		0.00	0.00	TOMA	6.00				
		TOTAL DE LA HOJA				281,116.00	0.00	0.00	281,116.00	0.00	0.00	0.00	0.00	0.00	0.00	0.00	0.00				0.00	0.00						
		SUBTOTAL				281,116.00	0.00	0.00	281,116.00	0.00	0.00	0.00	0.00	0.00	0.00	0.00	0.00				0.00	0.00						
		TOTAL				281,116.00	0.00	0.00	281,116.00	0.00	0.00	0.00	0.00	0.00	0.00	0.00	0.00				0.00	0.00						

FORMULÓ

ARQ. HUMBERTO RAÚL ROSALES BADILLO
DIRECTOR MUNICIPAL DE OBRAS PÚBLICAS

FORMULÓ

L. A. FRANCISCO BUENO AYUP
DIRECTOR MUNICIPAL DE ADMINISTRACIÓN Y FINANZAS

AUTORIZÓ

DR. JOSÉ RAMÓN ENRÍQUEZ HERRERA
PRESIDENTE MUNICIPAL

Vo. Bo.

ING. LUIS FERNANDO CASTELLÓN TERÁN
COORDINADOR GENERAL DEL COPLADEM

Vo. Bo.

M. A. P. LUZ MARÍA GARIBAY AVITIA
SINDICO MUNICIPAL

Vo. Bo.

C.P. MARÍA DEL ROCÍO MARRUFO ORTIZ
CONTRALORA MUNICIPAL

CUENTA PÚBLICA 2016

CIERRE DE EJERCICIO DE LA INVERSION DE OBRA PÚBLICA 2016 ASI COMO LAS OBRAS Y/O ACCIONES COMPROMETIDAS A EJECUTAR EN 2017

FONDO DE APORTACIONES PARA LA INFRAESTRUCTURA SOCIAL MUNICIPAL

RAMO 33

EJERCICIO PRESUPUESTAL 2016

MUNICIPIO DE DURANGO, DGO.

SC.- INFRAESTRUCTURA PARA AGUA POTABLE

No.	CLAVE DE LA OBRA	NOMBRE DEL PROYECTO O ACCIÓN	LOCALIDAD	MODALIDAD DE EJECUCIÓN	SITUACIÓN FISICA	INVERSIÓN APROBADA						INVERSIÓN EJERCIDA AL 31/DIC/16						AVANCES AL 31/12/16		NÚMERO DE CUENTA SEGÚN REGISTROS CONTABLES	INVERSION EJERCIDA SEGÚN REGISTROS CONTABLES	INVERSIÓN COMPROBADA	METAS INICIALES		METAS MODIFICADAS		METAS FINALES	
						TOTAL	FEDERAL	ESTATAL	RAMO 33	MPAL/DIR	BENEFICIARIOS	TOTAL	FEDERAL	ESTATAL	RAMO 33	MPAL/DIR	BENEFICIARIOS	FIS	FIN				UNIDAD DE MEDIDA	CANTIDAD	UNIDAD DE MEDIDA	CANTIDAD	UNIDAD DE MEDIDA	CANTIDAD
		APAUR																										
5	16/05224 CP	RED DE AGUA POTABLE SECTOR IGNACIO ZARAGOZA REFORMA ENTRE PACTO FEDERAL E IGNACIO ZARAGOZA PACTO FEDERAL ENTRE REVOLUCION DE AYUTLA Y MEXICO TRIUNFO COL. IGNACIO ZARAGOZA	VICTORIA DE DURANGO	Contrato	Terminada	79,067.54	31,627.02	0.00	47,440.52	0.00	0.00	79,067.54	31,627.02	0.00	47,440.52	0.00	0.00	100.00%	100.00%	1-13614006-316-22-301165101-2203-15200101224-5050001-1	47,441.00	79,067.54	OBRA	1.00	OBRA	0.00	OBRA	1.00
6	16/06225 CP	RED DE AGUA POTABLE SECTOR AMPLIACION ROSAS OLGA GONZALEZ ENTRE PRIMO DE VERDAD Y 17 DE JUNIO COL. AMPLIACION ROSAS ARROYO SECO, AGATA ENTRE LAPIZLAZULI Y AGUA MARINA, COL. AMPLIACION ROSAS	VICTORIA DE DURANGO	Contrato	Terminada	52,397.66	20,958.06	0.00	31,439.60	0.00	0.00	52,397.66	20,958.06	0.00	31,439.60	0.00	0.00	100.00%	100.00%	1-13614006-316-22-301165101-2203-15200101225-5050001-1	31,439.00	52,397.66	OBRA	1.00	OBRA	0.00	OBRA	1.00
7	16/06226 CP	RED DE AGUA POTABLE SECTOR LAS PALMAS VIOLETA ENTRE GARDENIA Y PALMAS, COL. LAS PALMAS, MARGARITAS ENTRE DALIA Y PRIVADA SIN NOMBRE COL. LA VIRGEN DOMINGO ARRIETA ENTRE MAXIMILIANO SILERIO Y SERGIO GUERRERO MIER COL. GOBERNADORES	VICTORIA DE DURANGO	Contrato	Terminada	172,168.06	68,867.22	0.00	103,300.84	0.00	0.00	172,168.06	68,867.22	0.00	103,300.84	0.00	0.00	100.00%	100.00%	1-13614006-316-22-301165101-2203-15200101226-5050001-1	103,300.84	172,168.06	OBRA	1.00	OBRA	0.00	OBRA	1.00
8	16/05230 CP	LINEA DE CONDUCCION DE AGUA POTABLE DE POZO LA VIRGEN A TANQUE LA VIRGEN	VICTORIA DE DURANGO	Contrato	Terminada	2,521,273.03	1,008,509.03	0.00	1,512,764.00	0.00	0.00	2,521,273.03	1,008,509.03	0.00	1,512,764.00	0.00	0.00	100.00%	100.00%	1-13614006-316-22-301165101-2203-15200101230-5050001-1	1,512,764.00	2,521,273.03	OBRA	1.00	OBRA	0.00	OBRA	1.00
9	16/05132 CP	RED DE AGUA POTABLE	COL. VALENTIN GÓMEZ FARIAS	Contrato	Terminada	785,789.02	392,894.26	0.00	392,894.76	0.00	0.00	785,789.02	392,894.26	0.00	392,894.76	0.00	0.00	100.00%	100.00%	1-13614006-316-22-301165101-2203-15200103132-5050001-1	392,894.76	785,789.02	OBRA	1.00	OBRA	0.00	OBRA	1.00
10	16/05133 CP	RED DE AGUA POTABLE	COL. AMPLIACIÓN MIGUEL DE LA MADRID	Contrato	Terminada	289,734.11	144,867.11	0.00	144,867.00	0.00	0.00	289,734.11	144,867.11	0.00	144,867.00	0.00	0.00	100.00%	100.00%	1-13614006-316-22-301165101-2203-15200103133-5050001-1	144,867.00	289,734.11	OBRA	1.00	OBRA	0.00	OBRA	1.00
11	16/05134 CP	RED DE AGUA POTABLE	COL. BETABELES	Contrato	Terminada	312,324.13	156,162.32	0.00	156,161.81	0.00	0.00	312,324.13	156,162.32	0.00	156,161.81	0.00	0.00	100.00%	100.00%	1-13614006-316-22-301165101-2203-15200103134-5050001-1	156,161.81	312,324.13	OBRA	1.00	OBRA	0.00	OBRA	1.00
12	16/05195 CP	RED DE AGUA POTABLE	COL. RAQUEL VELÁZQUEZ	Contrato	Terminada	1,315,449.77	657,724.89	0.00	657,724.88	0.00	0.00	1,315,449.77	657,724.89	0.00	657,724.88	0.00	0.00	100.00%	100.00%	1-13614006-316-22-301165101-2203-15200103195-5050001-1	657,724.88	1,315,449.77	OBRA	1.00	OBRA	0.00	OBRA	1.00
13	16/05196 CP	RED DE AGUA POTABLE	COL. DURANGO NUEVO II	Contrato	Terminada	697,432.05	348,716.28	0.00	348,715.77	0.00	0.00	697,432.05	348,716.28	0.00	348,715.77	0.00	0.00	100.00%	100.00%	1-13614006-316-22-301165101-2203-15200103196-5050001-1	348,715.77	697,432.05	OBRA	1.00	OBRA	0.00	OBRA	1.00
14	16/05197 CP	RED DE AGUA POTABLE	COL. AMPLIACIÓN LAS PALMAS	Contrato	Terminada	254,999.99	127,500.00	0.00	127,499.99	0.00	0.00	254,999.99	127,500.00	0.00	127,499.99	0.00	0.00	100.00%	100.00%	1-13614006-316-22-301165101-2203-15200103197-5050001-1	127,499.99	254,999.99	OBRA	1.00	OBRA	0.00	OBRA	1.00
15	16/05212 CP	RED DE AGUA POTABLE (2da ETAPA)	COL. VIVIENDA JOVEN	Contrato	Terminada	970,968.65	516,665.10	0.00	454,303.55	0.00	0.00	970,968.65	516,665.10	0.00	454,303.55	0.00	0.00	100.00%	100.00%	1-13614006-316-22-301165101-2203-15200103212-5050001-1	454,304.00	970,968.65	OBRA	1.00	OBRA	0.00	OBRA	1.00
16	16/05213 CP	RED DE AGUA POTABLE	COL. CHE GUEVARA	Contrato	Terminada	398,750.08	199,375.08	0.00	199,375.00	0.00	0.00	398,750.08	199,375.08	0.00	199,375.00	0.00	0.00	100.00%	100.00%	1-13614006-316-22-301165101-2203-15200103213-5050001-1	199,375.00	398,750.08	OBRA	1.00	OBRA	0.00	OBRA	1.00
		APARURAL																										
17	16/05142 PR	RED DE DISTRIBUCIÓN Y TOMAS DOMICILIARIAS	POB. AQUILES SERDAN	Contrato	Terminada	2,600,000.00	1,620,000.00	390,000.00	390,000.00	0.00	0.00	2,600,000.00	1,620,000.00	390,000.00	390,000.00	0.00	0.00	100.00%	100.00%	1-13614006-316-22-301165101-2203-15200103142-5050131-1	390,000.00	2,600,000.00	OBRA	1.00	OBRA	0.00	OBRA	1.00
18	16/05143 PR	RED DE DISTRIBUCIÓN Y TOMAS DOMICILIARIAS	POB. LA FERRERIA (LA LAGUNA)	Contrato	Terminada	1,000,000.00	700,000.00	150,000.00	150,000.00	0.00	0.00	1,000,000.00	700,000.00	150,000.00	150,000.00	0.00	0.00	100.00%	100.00%	1-13614006-316-22-301165101-2203-15200103143-5050040-1	150,000.00	1,000,000.00	OBRA	1.00	OBRA	0.00	OBRA	1.00
19	16/05144 PR	SISTEMA DE AGUA POTABLE, EQUIPAMIENTO DE POZO PROFUNDO, DESCARGA HIDRÁULICA, LINEA DE CONDUCCIÓN, CERCO DE PROTECCIÓN, ELECTRIFICACIÓN Y CASETA DE CLORACIÓN	POB. JUAN B. CEBALLOS	Contrato	Terminada	1,500,000.00	1,050,000.00	225,000.00	225,000.00	0.00	0.00	1,500,000.00	1,050,000.00	225,000.00	225,000.00	0.00	0.00	100.00%	100.00%	1-13614006-316-22-301165101-2203-15200103144-5050197-1	225,000.00	1,500,000.00	SISTEMA	1.00	SISTEMA	0.00	SISTEMA	1.00
20	16/05145 PR	RED DE DISTRIBUCIÓN Y TOMAS DOMICILIARIAS	POB. SANTIAGO BAYACORA	Contrato	Terminada	2,600,000.00	2,080,000.00	260,000.00	260,000.00	0.00	0.00	2,600,000.00	2,080,000.00	260,000.00	260,000.00	0.00	0.00	100.00%	100.00%	1-13614006-316-22-301165101-2203-15200103145-5050277-1	260,000.00	2,600,000.00	OBRA	1.00	OBRA	0.00	OBRA	1.00
		TOTAL DE LA HOJA				15,550,354.09	9,323,867.37	1,025,000.00	5,201,486.72	0.00	0.00	15,550,354.09	9,323,867.37	1,025,000.00	5,201,486.72	0.00	0.00				5,201,486.05	15,550,354.09						
		SUBTOTAL				15,831,470.09	9,323,867.37	1,025,000.00	5,482,602.72	0.00	0.00	15,550,354.09	9,323,867.37	1,025,000.00	5,201,486.72	0.00	0.00				5,201,486.05	15,550,354.09						
		TOTAL				15,831,470.09	9,323,867.37	1,025,000.00	5,482,602.72	0.00	0.00	15,550,354.09	9,323,867.37	1,025,000.00	5,201,486.72	0.00	0.00				5,201,486.05	15,550,354.09						

FORMULÓ	FORMULÓ	AUTORIZÓ	Vo. Bo.	Vo. Bo.	Vo. Bo.
ING. RODOLFO CORRUJEDO CARRILLO	L. A. FRANCISCO BUENO AYUP	DR. JOSÉ RAMÓN ENRÍQUEZ HERRERA	ING. LUIS FERNANDO CASTRELLÓN TERÁN	M. A. P. LUZ MARÍA GARIBAY AVITIA	C.P. MARÍA DEL ROCIO MARRUFO ORTIZ
DIRECTOR DE AGUAS DEL MUNICIPIO DE DGO.	DIRECTOR MUNICIPAL DE ADMINISTRACIÓN Y FINANZAS	PRESIDENTE MUNICIPAL	COORDINADOR GENERAL DEL COPLADEM	SÍNDICO MUNICIPAL	CONTRALORA MUNICIPAL

CUENTA PÚBLICA 2016

CIERRE DE EJERCICIO DE LA INVERSION DE OBRA PÚBLICA 2016 ASI COMO LAS OBRAS Y/O ACCIONES COMPROMETIDAS A EJECUTAR EN 2017

FONDO DE APORTACIONES PARA LA INFRAESTRUCTURA SOCIAL MUNICIPAL

RAMO 33

EJERCICIO PRESUPUESTAL 2016

MUNICIPIO DE DURANGO, DGO.

SD.- INFRAESTRUCTURA PARA ALCANTARILLADO Y DRENAJE

No.	CLAVE DE LA OBRA	NOMBRE DEL PROYECTO O ACCIÓN	LOCALIDAD	MODALIDAD DE EJECUCIÓN	SITUACIÓN FISICA	INVERSIÓN APROBADA						INVERSIÓN EJERCIDA AL 31/DIC/16						AVANCES AL 31/12/16		NÚMERO DE CUENTA SEGÚN REGISTROS CONTABLES	INVERSION EJERCIDA SEGÚN REGISTROS CONTABLES	INVERSIÓN COMPROBADA	METAS INICIALES		METAS MODIFICADAS		METAS FINALES	
						TOTAL	FEDERAL	ESTATAL	RAMO 33	MPAL/DIR	BENEFICIARIOS	TOTAL	FEDERAL	ESTATAL	RAMO 33	MPAL/DIR	BENEFICIARIOS	FIS	FIN				UNIDAD DE MEDIDA	CANTIDAD	UNIDAD DE MEDIDA	CANTIDAD	UNIDAD DE MEDIDA	CANTIDAD
1	16/05236 CF	JAIME SALVADOR CAMIL ENTRE GABRIELA LOPEZ Y DOMINGO LOERA	COL. LUZ DEL CARMEN	Contrato	No iniciada	7,438.00	0.00	0.00	7,438.00	0.00	0.00	0.00	0.00	0.00	0.00	0.00	0.00	0.00%	0.00%		0.00	0.00	PZA	1.00				
2	16/05237 CF	SANTA ISABEL ENTRE CALLE SAN JUAN Y CALLE SIN NOMBRE	COL. SAN CARLOS	Contrato	No iniciada	191,275.00	0.00	0.00	191,275.00	0.00	0.00	0.00	0.00	0.00	0.00	0.00	0.00	0.00%	0.00%		0.00	0.00	ML	170.00				
3	16/05238 CF	TURQUEZA ENTRE CALLE ZAFIRO (SAN PEDRO) Y CIRCUITO INTERIOR	COL. LAS ROSAS	Contrato	No iniciada	995,809.00	0.00	0.00	995,809.00	0.00	0.00	0.00	0.00	0.00	0.00	0.00	0.00	0.00%	0.00%		0.00	0.00	ML	886.30				
4	16/05239 CF	MARTIRES DE CHIMALHUACAN ENTRE DOMINGO LOERA Y ANTORCHA CAMPESINA	COL. LUZ DEL CARMEN	Contrato	No iniciada	22,315.00	0.00	0.00	22,315.00	0.00	0.00	0.00	0.00	0.00	0.00	0.00	0.00	0.00%	0.00%		0.00	0.00	PZA	3.00				
					TOTAL DE LA HOJA	1,216,837.00	0.00	0.00	1,216,837.00	0.00	0.00	0.00	0.00	0.00	0.00	0.00	0.00				0.00	0.00						
					SUBTOTAL	1,216,837.00	0.00	0.00	1,216,837.00	0.00	0.00	0.00	0.00	0.00	0.00	0.00	0.00				0.00	0.00						
					TOTAL	17,048,307.09	9,323,867.37	1,025,000.00	6,699,439.72	0.00	0.00	15,550,354.09	9,323,867.37	1,025,000.00	5,201,486.72	0.00	0.00				5,201,488.05	15,550,354.09						

FORMULÓ

ARQ. HUMBERTO RAÚL ROSALES BADILLO
DIRECTOR MUNICIPAL DE OBRAS PÚBLICAS

FORMULÓ

L. A. FRANCISCO BUENO AYUP
DIRECTOR MUNICIPAL DE ADMINISTRACIÓN Y FINANZAS

AUTORIZÓ

DR. JOSÉ RAMÓN ENRÍQUEZ HERRERA
PRESIDENTE MUNICIPAL

Vo. Bo.

ING. LUIS FERNANDO CASTRELLÓN TERÁN
COORDINADOR GENERAL DEL COPLADEM

Vo. Bo.

M. A. P. LUZ MARÍA GARIBAY AVITIA
SÍNDICO MUNICIPAL

Vo. Bo.

C.P. MARÍA DEL ROCIO MARRUFO ORTIZ
CONTRALORA MUNICIPAL

CUENTA PÚBLICA 2016

CIERRE DE EJERCICIO DE LA INVERSION DE OBRA PÚBLICA 2016 ASI COMO LAS OBRAS Y/O ACCIONES COMPROMETIDAS A EJECUTAR EN 2017

FONDO DE APORTACIONES PARA LA INFRAESTRUCTURA SOCIAL MUNICIPAL

RAMO 33

EJERCICIO PRESUPUESTAL 2016

MUNICIPIO DE DURANGO, DGO.

SD.- INFRAESTRUCTURA PARA ALCANTARILLADO Y DRENAJE

No.	CLAVE DE LA OBRA	NOMBRE DEL PROYECTO O ACCIÓN	LOCALIDAD	MODALIDAD DE EJECUCIÓN	SITUACIÓN FISICA	INVERSIÓN APROBADA						INVERSIÓN EJERCIDA AL 31/DIC/16						AVANCES AL 31/12/16		NÚMERO DE CUENTA SEGÚN REGISTROS CONTABLES	INVERSION EJERCIDA SEGÚN REGISTROS CONTABLES	INVERSIÓN COMPROBADA	METAS INICIALES		METAS MODIFICADAS		METAS FINALES	
						TOTAL	FEDERAL	ESTATAL	RAMO 33	MPAL/DIR	BENEFICIARIOS	TOTAL	FEDERAL	ESTATAL	RAMO 33	MPAL/DIR	BENEFICIARIOS	FIS	FIN				UNIDAD DE MEDIDA	CANTIDAD	UNIDAD DE MEDIDA	CANTIDAD	UNIDAD DE MEDIDA	CANTIDAD
		APARURAL																										
23	16/05152 PR	SISTEMA DE ALCANTARILLADO (1a. ETAPA), RED DE ATARJEAS, DESCARGAS DOMICILIARIAS	POB. SAN FRANCISCO DEL MAZAPIL	Contrato	Terminada	2,000,000.00	1,600,000.00	200,000.00	200,000.00	0.00	0.00	2,000,000.00	1,600,000.00	200,000.00	200,000.00	0.00	0.00	100.00%	100.00%	1-13614007-316-22-3011185101-2169-15200203152-5056342-1	200,000.00	2,000,000.00	SISTEMA	1.00	SISTEMA	0.00	SISTEMA	1.00
24	16/05153 PR	SISTEMA DE ALCANTARILLADO (1a. ETAPA), RED DE ATARJEAS, DESCARGAS DOMICILIARIAS	POB. PRIMERO DE MAYO	Contrato	Terminada	1,500,000.00	1,050,000.00	225,000.00	225,000.00	0.00	0.00	1,500,000.00	1,050,000.00	225,000.00	225,000.00	0.00	0.00	100.00%	100.00%	1-13614007-316-22-3011185101-2169-15200203153-5056235-1	225,000.00	1,500,000.00	SISTEMA	1.00	SISTEMA	0.00	SISTEMA	1.00
25	16/05154 PR	SISTEMA DE ALCANTARILLADO (1a. ETAPA), EQUIPAMIENTO DE CARCAMO, ELECTRIFICACION, RED DE ATARJEAS Y DESCARGAS DOMICILIARIAS	POB. BELISARIO DOMINGUEZ	Contrato	Terminada	2,000,000.00	1,400,000.00	300,000.00	300,000.00	0.00	0.00	2,000,000.00	1,400,000.00	300,000.00	300,000.00	0.00	0.00	100.00%	100.00%	1-13614007-316-22-3011185101-2169-15200203154-5056138-1	300,000.00	2,000,000.00	SISTEMA	1.00	SISTEMA	0.00	SISTEMA	1.00
26	16/05155 PR	SISTEMA DE ALCANTARILLADO (1a. ETAPA), RED DE ATARJEAS Y DESCARGAS DOMICILIARIAS	POB. PILAR DE ZARAGOZA	Contrato	Terminada	2,000,000.00	1,400,000.00	300,000.00	300,000.00	0.00	0.00	2,000,000.00	1,400,000.00	300,000.00	300,000.00	0.00	0.00	100.00%	100.00%	1-13614007-316-22-3011185101-2169-15200203155-5056229-1	300,000.00	2,000,000.00	SISTEMA	1.00	SISTEMA	0.00	SISTEMA	1.00
27	16/05156 PR	SISTEMA DE ALCANTARILLADO (1a. ETAPA), RED DE ATARJEAS Y DESCARGAS DOMICILIARIAS	POB. FRANCISCO MONTES DE OCA	Contrato	Terminada	1,500,000.00	1,050,000.00	225,000.00	225,000.00	0.00	0.00	1,500,000.00	1,050,000.00	225,000.00	225,000.00	0.00	0.00	100.00%	100.00%	1-13614007-316-22-3011185101-2169-15200203156-5056173-1	225,000.00	1,500,000.00	SISTEMA	1.00	SISTEMA	0.00	SISTEMA	1.00
		TOTAL DE LA HOJA				9,000,000.00	6,500,000.00	1,250,000.00	1,250,000.00	0.00	0.00	9,000,000.00	6,500,000.00	1,250,000.00	1,250,000.00	0.00	0.00				1,250,000.00	9,000,000.00						
		SUBTOTAL				43,163,433.82	25,067,152.34	2,150,000.00	15,948,281.48	0.00	0.00	41,946,596.82	25,067,152.34	2,150,000.00	14,729,444.48	0.00	0.00				14,729,444.28	41,946,596.82						
		TOTAL				58,994,903.91	34,391,019.71	3,175,000.00	21,428,884.20	0.00	0.00	57,496,950.91	34,391,019.71	3,175,000.00	19,930,931.20	0.00	0.00				19,930,932.33	57,496,950.81						

FORMULÓ

ING. RODOLFO CORRUEDO CARRILLO
DIRECTOR DE AGUAS DEL MUNICIPIO DE DGO.

FORMULÓ

L. A. FRANCISCO BUENO AYUP
DIRECTOR MUNICIPAL DE ADMINISTRACIÓN Y FINANZAS

AUTORIZÓ

DR. JOSÉ RAMÓN ENRÍQUEZ HERRERA
PRESIDENTE MUNICIPAL

Vo. Bo.

ING. LUIS FERNANDO CASTRELLÓN TERÁN
COORDINADOR GENERAL DEL COPLADEM

Vo. Bo.

M. A. P. LUZ MARÍA GARIBAY AVITIA
SÍNDICO MUNICIPAL

Vo. Bo.

C.P. MARÍA DEL ROCIO MARRUFO ORTIZ
CONTRALORA MUNICIPAL

CUENTA PÚBLICA 2016

CIERRE DE EJERCICIO DE LA INVERSION DE OBRA PÚBLICA 2016 ASI COMO LAS OBRAS Y/O ACCIONES COMPROMETIDAS A EJECUTAR EN 2017

FONDO DE APORTACIONES PARA LA INFRAESTRUCTURA SOCIAL MUNICIPAL

RAMO 33

EJERCICIO PRESUPUESTAL 2016

MUNICIPIO DE DURANGO, DGO.

SE.- URBANIZACIÓN MINICIPAL

No.	CLAVE DE LA OBRA	NOMBRE DEL PROYECTO O ACCIÓN	LOCALIDAD	MODALIDAD DE EJECUCIÓN	SITUACIÓN FISICA	INVERSIÓN APROBADA						INVERSIÓN EJERCIDA AL 31/DIC/16						AVANCES AL 31/12/16		NÚMERO DE CUENTA SEGÚN REGISTROS CONTABLES	INVERSION EJERCIDA SEGÚN REGISTROS CONTABLES	INVERSIÓN COMPROBADA	METAS INICIALES		METAS MODIFICADAS		METAS FINALES	
						TOTAL	FEDERAL	ESTATAL	RAMO 33	MPAL/DIR	BENEFICIARIOS	TOTAL	FEDERAL	ESTATAL	RAMO 33	MPAL/DIR	BENEFICIARIOS	FIS	FIN				UNIDAD DE MEDIDA	CANTIDAD	UNIDAD DE MEDIDA	CANTIDAD	UNIDAD DE MEDIDA	CANTIDAD
		SE 02.- GUARNICIONES Y BANQUETAS																										
1	16/05075 CP	CALLE OLGA GONZALEZ ENTRE PRIMO VERDAD Y 17 DE JUNIO	COL. AMPLIACIÓN ARROYO SECO	Contrato	Proceso	88,553.00	0.00	0.00	62,372.00	0.00	27,481.00	26,873.32	0.00	0.00	18,655.46	0.00	8,217.86	0.00%	29.91%	1-13614001-316-22-301117101-2201-15200301075-5050001-1 Y 1-13614001-216-22-301117101-2201-15200301075-5050001-1	26,873.32	26,873.32	ML	308.78				
2	16/05094 CP	CALLE MORELOS ENTRE MONTERREY Y DURANGO	COL. LA MODERNA	Contrato	Terminada	37,553.02	0.00	0.00	26,065.55	0.00	11,487.47	37,553.02	0.00	0.00	26,065.55	0.00	11,487.47	100.00%	100.00%	1-13614001-316-22-301117101-2201-15200301094-5050001-1 Y 1-13614001-216-22-301117101-2201-15200301094-5050001-1	37,553.04	37,553.02	ML	124.25	ML	0.00	ML	124.25
3	16/05095 CP	CALLE RÍO BRAVO ENTRE CHIAPAS Y CIUDAD JUAREZ	COL. CHULAS FRONTERAS	Contrato	Terminada	84,497.77	0.00	0.00	58,649.90	0.00	25,847.87	84,497.77	0.00	0.00	58,649.90	0.00	25,847.87	100.00%	100.00%	1-13614001-316-22-301117101-2201-15200301095-5050001-1 Y 1-13614001-216-22-301117101-2201-15200301095-5050001-1	84,497.78	84,497.77	ML	294.43	ML	0.00	ML	294.43
4	16/05096 CP	CALLE ISMAEL HERNANDEZ ENTRE GABRIELA LÓPEZ Y CANAL	COL. EL PARAISO	Contrato	Terminada	195,888.89	0.00	0.00	142,293.69	0.00	53,595.20	195,888.89	0.00	0.00	142,293.69	0.00	53,595.20	100.00%	100.00%	1-13614001-316-22-301117101-2201-15200301096-5050001-1 Y 1-13614001-216-22-301117101-2201-15200301096-5050001-1	195,888.89	195,888.89	ML	680.79	ML	0.00	ML	680.79
5	16/05137 CP	CALLE VIOLETA ENTRE GARDENIA Y LILAS	COL. LAS PALMAS	Contrato	Proceso	29,341.00	0.00	0.00	19,533.00	0.00	9,808.00	7,572.69	0.00	0.00	5,615.15	0.00	1,957.54	0.00%	26.70%	1-13614001-316-22-301117101-2201-15200301137-5050001-1 Y 1-13614001-216-22-301117101-2201-15200301137-5050001-1	7,572.69	7,572.69	ML	99.52				
6	16/05138 CP	CALLE MARGARITAS ENTRE DALIA Y PRIVADA SIN NOMBRE	COL. LA VIRGEN	Contrato	Proceso	32,960.00	0.00	0.00	22,086.00	0.00	10,874.00	9,657.95	0.00	0.00	6,805.81	0.00	2,852.14	0.00%	29.91%	1-13614001-316-22-301117101-2201-15200301138-5050001-1 Y 1-13614001-216-22-301117101-2201-15200301138-5050001-1	9,657.95	9,657.95	ML	113.27				
7	16/05208 CP	CONSTRUCCIÓN DE BANQUETA A DESNIVEL EN CALLE ORQUIDEA ENTRE MARAVILLAS Y FLOR DE MAYO	COL. LA VIRGEN	Contrato	Proceso	479,864.00	0.00	0.00	479,864.00	0.00	0.00	330,175.31	0.00	0.00	330,175.31	0.00	0.00	80.00%	68.81%	1-13614001-316-22-301117101-2201-15200301999-5050001-1	330,175.31	330,175.31	M²	225.00				
8	16/05231 CP	CALLE RÍO BRAVO ENTRE CHIAPAS Y CIUDAD JUÁREZ (Vía ETAPA)	COL. CHULAS FRONTERAS	Administración	No iniciada	478.00	0.00	0.00	478.00	0.00	0.00	0.00	0.00	0.00	0.00	0.00	0.00	0.00%	0.00%		0.00	0.00	ML	4.00				
9	16/05240 CP	CALLE SAN PEDRO ENTRE YUCATÁN Y SANTA ISABEL	COL. SAN CARLOS	Contrato	No iniciada	229,241.00	0.00	0.00	229,241.00	0.00	0.00	0.00	0.00	0.00	0.00	0.00	0.00	0.00%	0.00%		0.00	0.00	ML	689.78				
10	16/05241 CP	CALLE SANTA ISABEL ENTRE CALLE SAN JUAN Y CALLE SIN NOMBRE	COL. SAN CARLOS	Contrato	No iniciada	31,584.00	0.00	0.00	31,584.00	0.00	0.00	0.00	0.00	0.00	0.00	0.00	0.00	0.00%	0.00%		0.00	0.00	ML	95.45				
11	16/05242 CP	CALLE TURQUEZA ENTRE CALLE ZAFIRO (SAN PEDRO) Y CIRCUITO INTERIOR	COL. LAS ROSAS	Contrato	No iniciada	165,467.00	0.00	0.00	165,467.00	0.00	0.00	0.00	0.00	0.00	0.00	0.00	0.00	0.00%	0.00%		0.00	0.00	ML	19.71				
					TOTAL DE LA HOJA	1,372,747.68	0.00	0.00	1,236,654.14	0.00	136,093.54	692,418.95	0.00	0.00	588,060.87	0.00	104,358.08				692,418.98	692,418.95						
					SUBTOTAL	1,372,747.68	0.00	0.00	1,236,654.14	0.00	136,093.54	692,418.95	0.00	0.00	588,060.87	0.00	104,358.08				692,418.98	692,418.95						
					TOTAL	60,367,651.59	34,391,019.71	3,175,000.00	22,665,538.34	0.00	136,093.54	58,189,369.86	34,391,019.71	3,175,000.00	20,518,992.07	0.00	104,358.08				20,623,351.31	58,189,369.86						

FORMULÓ	FORMULÓ	AUTORIZÓ	Vo. Bo.	Vo. Bo.	Vo. Bo.
ARQ. HUMBERTO RAÚL ROSALES BADILLO DIRECTOR MUNICIPAL DE OBRAS PÚBLICAS	L. A. FRANCISCO BUENO AYUP DIRECTOR MUNICIPAL DE ADMINISTRACIÓN Y FINANZAS	DR. JOSÉ RAMON ENRÍQUEZ HERRERA PRESIDENTE MUNICIPAL	ING. LUIS FERNANDO CASTRELLÓN TERÁN COORDINADOR GENERAL DEL COPLADEM	M. A. P. LUZ MARÍA GARIBAY AVITIA SÍNDICO MUNICIPAL	C.P. MARÍA DEL ROCIO MARRUFO ORTIZ CONTRALORA MUNICIPAL

CUENTA PÚBLICA 2016

CIERRE DE EJERCICIO DE LA INVERSION DE OBRA PÚBLICA 2016 ASI COMO LAS OBRAS Y/O ACCIONES COMPROMETIDAS A EJECUTAR EN 2017

FONDO DE APORTACIONES PARA LA INFRAESTRUCTURA SOCIAL MUNICIPAL

RAMO 33

EJERCICIO PRESUPUESTAL 2016

MUNICIPIO DE DURANGO, DGO.

SE.- URBANIZACIÓN MINICIPAL

No.	CLAVE DE LA OBRA	NOMBRE DEL PROYECTO O ACCIÓN	LOCALIDAD	MODALIDAD DE EJECUCIÓN	SITUACIÓN FISICA	INVERSIÓN APROBADA						INVERSIÓN EJERCIDA AL 31/DIC/16						AVANCES AL 31/12/16		NÚMERO DE CUENTA SEGÚN REGISTROS CONTABLES	INVERSION EJERCIDA SEGÚN REGISTROS CONTABLES	INVERSIÓN COMPROBADA	METAS INICIALES		METAS MODIFICADAS		METAS FINALES	
						TOTAL	FEDERAL	ESTATAL	RAMO 33	MPAL/DIR	BENEFICIARIOS	TOTAL	FEDERAL	ESTATAL	RAMO 33	MPAL/DIR	BENEFICIARIOS	FIS	FIN				UNIDAD DE MEDIDA	CANTIDAD	UNIDAD DE MEDIDA	CANTIDAD	UNIDAD DE MEDIDA	CANTIDAD
		SE 64.- ALUMBRADO PÚBLICO.																										
1	16/05130 CP	SUMINISTRO Y COLOCACIÓN DE LUMINARIAS CALLE VIOLETA ESQUINA CON PASEO DE LOS TRUENOS	COL. VALLE VERDE SUR	Contrato	Terminada	9,340.38	0.00	0.00	8,391.40	0.00	948.98	9,340.38	0.00	0.00	8,391.40	0.00	948.98	100.00%	100.00%	1-13614005-316-22-301117101-2204-15200303130-5050001-1 Y 1-13614005-216-22-301117101-2204-15200303130-5050001-1	9,340.38	9,340.38	LUMINARIA	1.00	LUMINARIA	0.00	LUMINARIA	1.00
2	16/05161 CP	SUMINISTRO Y COLOCACIÓN DE LUMINARIAS AVE. TUNAS ENTRE UVAS Y CEREZAS	COL. LAS HUERTAS	Contrato	Terminada	11,284.25	0.00	0.00	9,641.26	0.00	1,642.99	11,284.25	0.00	0.00	9,641.26	0.00	1,642.99	100.00%	100.00%	1-13614005-316-22-301117101-2204-15200303161-5050001-1 Y 1-13614005-216-22-301117101-2204-15200303161-5050001-1	11,284.25	11,284.25	LUMINARIA	1.00	LUMINARIA	0.00	LUMINARIA	1.00
3	16/05162 CP	SUMINISTRO Y COLOCACIÓN DE LUMINARIAS AVE. MANZANOS ENTRE CEREZAS Y UVAS	COL. LAS HUERTAS	Contrato	Terminada	13,584.32	0.00	0.00	11,922.96	0.00	1,661.36	13,584.32	0.00	0.00	11,922.96	0.00	1,661.36	100.00%	100.00%	1-13614005-316-22-301117101-2204-15200303162-5050001-1 Y 1-13614005-216-22-301117101-2204-15200303162-5050001-1	13,584.32	13,584.32	LUMINARIA	1.00	LUMINARIA	0.00	LUMINARIA	1.00
4	16/05163 CP	SUMINISTRO Y COLOCACIÓN DE LUMINARIAS AVE. MANZANOS ESQ. GROSELLAS	COL. LAS HUERTAS	Contrato	Terminada	11,978.45	0.00	0.00	10,294.28	0.00	1,684.17	11,978.45	0.00	0.00	10,294.28	0.00	1,684.17	100.00%	100.00%	1-13614005-316-22-301117101-2204-15200303163-5050001-1 Y 1-13614005-216-22-301117101-2204-15200303163-5050001-1	11,978.45	11,978.45	LUMINARIA	1.00	LUMINARIA	0.00	LUMINARIA	1.00
5	16/05164 CP	SUMINISTRO Y COLOCACIÓN DE LUMINARIAS AVE. MANZANOS ENTRE GROSELLAS Y CEREZAS	COL. LAS HUERTAS	Contrato	Terminada	12,603.71	0.00	0.00	10,932.46	0.00	1,671.25	12,603.71	0.00	0.00	10,932.46	0.00	1,671.25	100.00%	100.00%	1-13614005-316-22-301117101-2204-15200303164-5050001-1 Y 1-13614005-216-22-301117101-2204-15200303164-5050001-1	12,603.71	12,603.71	LUMINARIA	1.00	LUMINARIA	0.00	LUMINARIA	1.00
		TOTAL DE LA HOJA				58,791.11	0.00	0.00	51,182.36	0.00	7,608.75	58,791.11	0.00	0.00	51,182.36	0.00	7,608.75				58,791.11	58,791.11						
		SUBTOTAL				58,791.11	0.00	0.00	51,182.36	0.00	7,608.75	58,791.11	0.00	0.00	51,182.36	0.00	7,608.75				58,791.11	58,791.11						
		TOTAL				60,426,442.70	34,391,019.71	3,175,000.00	22,716,720.70	0.00	143,702.29	58,248,160.97	34,391,019.71	3,175,000.00	20,570,174.43	0.00	111,966.83				20,682,142.42	58,248,160.97						

FORMULÓ

ARQ. HUMBERTO RAÚL ROSALES BADILLO
DIRECTOR MUNICIPAL DE OBRAS PÚBLICAS

FORMULÓ

L. A. FRANCISCO BUENO AYUP
DIRECTOR MUNICIPAL DE ADMINISTRACIÓN Y FINANZAS

AUTORIZÓ

DR. JOSÉ RAMÓN ENRÍQUEZ HERRERA
PRESIDENTE MUNICIPAL

Vo. Bo.

ING. LUIS FERNANDO CASTRELLÓN TERÁN
COORDINADOR GENERAL DEL COPLADEM

Vo. Bo.

M. A. P. LUZ MARÍA GARIBAY AVITIA
SÍNDICO MUNICIPAL

Vo. Bo.

C.P. MARÍA DEL ROCIO MARRUFO ORTIZ
CONTRALORA MUNICIPAL

CUENTA PÚBLICA 2016

CIERRE DE EJERCICIO DE LA INVERSION DE OBRA PÚBLICA 2016 ASI COMO LAS OBRAS Y/O ACCIONES COMPROMETIDAS A EJECUTAR EN 2017

FONDO DE APORTACIONES PARA LA INFRAESTRUCTURA SOCIAL MUNICIPAL

RAMO 33

EJERCICIO PRESUPUESTAL 2016

MUNICIPIO DE DURANGO, DGO.

SE.- URBANIZACIÓN MINICIPAL

No.	CLAVE DE LA OBRA	NOMBRE DEL PROYECTO O ACCIÓN	LOCALIDAD	MODALIDAD DE EJECUCIÓN	SITUACIÓN FISICA	INVERSIÓN APROBADA						INVERSIÓN EJERCIDA AL 31/DIC/16						AVANCES AL 31/12/16		NÚMERO DE CUENTA SEGÚN REGISTROS CONTABLES	INVERSION EJERCIDA SEGÚN REGISTROS CONTABLES	INVERSIÓN COMPROBADA	METAS INICIALES		METAS MODIFICADAS		METAS FINALES	
						TOTAL	FEDERAL	ESTATAL	RAMO 33	MPAL/DIR	BENEFICIARIOS	TOTAL	FEDERAL	ESTATAL	RAMO 33	MPAL/DIR	BENEFICIARIOS	FIS	FIN				UNIDAD DE MEDIDA	CANTIDAD	UNIDAD DE MEDIDA	CANTIDAD	UNIDAD DE MEDIDA	CANTIDAD
		SE 06.- PAVIMENTACIÓN DE CALLES.																										
1	16/06016 CP	CALLE OLGA GONZÁLEZ ENTRE PRIMO VERDAD Y 17 DE JUNIO	COL. AMPL. ARROYO SECO	Contrato	Proceso	565,030.00	0.00	0.00	433,189.00	0.00	131,841.00	268,245.51	0.00	0.00	205,663.83	0.00	62,581.68	51.00%	47.47%	1-13614002-316-22-301117101-2201-15200305983-5050001-1 Y 1-13614002-216-22-301117101-2201-15200305983-5050001-1	268,245.51	268,245.51	M²	1,060.94				
2	16/06017 CP	CALLE VIOLETA ENTRE GARDENIA Y LILAS	COL. LAS PALMAS	Contrato	Proceso	293,678.00	0.00	0.00	249,444.00	0.00	44,234.00	57,372.59	0.00	0.00	48,732.28	0.00	8,640.31	19.00%	19.54%	1-13614002-316-22-301117101-2201-15200305984-5050001-1 Y	57,372.59	57,372.59	M²	437.00				
3	16/06018 CP	CALLE REFORMA ENTRE PACTO FEDERAL E IGNACIO ZARAGOZA	COL. IGNACIO ZARAGOZA	Contrato	Proceso	531,161.00	0.00	0.00	407,524.00	0.00	123,637.00	472,336.79	0.00	0.00	362,376.79	0.00	109,960.00	95.00%	88.93%	1-13614002-316-22-301117101-2201-15200305985-5050001-1 Y 1-13614002-216-22-301117101-2201-15200305985-5050001-1	472,336.79	472,336.79	M²	1,002.55				
4	16/06019 CP	CALLE VIOLETA ENTRE GARDENIA Y PALMAS	COL. LAS PALMAS	Contrato	Proceso	265,053.00	0.00	0.00	222,214.00	0.00	42,839.00	43,794.98	0.00	0.00	36,717.71	0.00	7,077.27	15.00%	16.52%	1-13614002-316-22-301117101-2201-15200305986-5050001-1 Y 1-13614002-216-22-301117101-2201-15200305986-5050001-1	43,794.98	43,794.98	M²	349.00				
5	16/06020 CP	CALLE MARGARITAS ENTRE DALIA Y PRIVADA SIN NOMBRE	COL. LA VIRGEN	Contrato	Proceso	273,617.00	0.00	0.00	222,085.00	0.00	51,532.00	53,659.42	0.00	0.00	43,555.35	0.00	10,104.07	0.00%	19.61%	1-13614002-316-22-301117101-2201-15200305987-5050001-1 Y 1-13614002-216-22-301117101-2201-15200305987-5050001-1	53,659.42	53,659.42	M²	417.83				
6	16/06206 CP	CALLE DOMINGO ARRIETA ENTRE MAXIMILIANO BILERIO Y ANGEL SERGIO GUERRERO MIER	COL. GOBERNADORES	Contrato	Proceso	491,162.00	0.00	0.00	446,775.00	0.00	44,387.00	95,577.72	0.00	0.00	86,937.49	0.00	8,640.23	0.00%	19.46%	1-13614002-316-22-301117101-2201-15200305206-5050001-1 Y 1-13614002-216-22-301117101-2201-15200305206-5050001-1	95,577.72	95,577.72	M²	751.51				
7	16/06207 CP	CALLE PACTO FEDERAL ENTRE REVOLUCION DE AYUTLA Y MEXICO TRIUNFO	COL. IGNACIO ZARAGOZA	Contrato	Proceso	877,042.00	0.00	0.00	701,136.00	0.00	175,906.00	506,378.46	0.00	0.00	404,798.94	0.00	101,579.52	95.00%	57.74%	1-13614002-316-22-301117101-2201-15200305207-5050001-1 Y 1-13614002-216-22-301117101-2201-15200305207-5050001-1	506,378.46	506,378.46	M²	1,652.88				
8	16/06243 CP	CALLE JAIME SALVADOR CAMIL ENTRE GABRIELA LOPEZ Y DOMINGO LOERA	COL. LUZ DEL CARMEN	Contrato	No iniciada	512,065.00	0.00	0.00	512,065.00	0.00	0.00	0.00	0.00	0.00	0.00	0.00	0.00	0.00%	0.00%		0.00	0.00	M²	926.94				
9	16/06244 CP	CALLE SAN PEDRO ENTRE YUCATÁN Y SANTA ISABEL	COL. SAN CARLOS	Contrato	No iniciada	1,940,177.00	0.00	0.00	1,940,177.00	0.00	0.00	0.00	0.00	0.00	0.00	0.00	0.00	0.00%	0.00%		0.00	0.00	M²	3,413.21				
10	16/06245 CP	CALLE SANTA ISABEL ENTRE CALLE SAN JUAN Y CALLE SIN NOMBRE	COL. SAN CARLOS	Contrato	No iniciada	1,055,523.43	0.00	0.00	1,055,523.43	0.00	0.00	0.00	0.00	0.00	0.00	0.00	0.00	0.00%	0.00%		0.00	0.00	M²	1,431.69				
11	16/06246 CP	CALLE TURQUEZA ENTRE CALLE ZAFIRO (SAN PEDRO) Y CIRCUITO INTERIOR	COL. LAS ROSAS	Contrato	No iniciada	1,967,221.00	0.00	0.00	1,967,221.00	0.00	0.00	0.00	0.00	0.00	0.00	0.00	0.00	0.00%	0.00%		0.00	0.00	M²	3,411.88				
12	16/06247 CP	CALLE MARTIRES DE CHIMALHUACÁN ENTRE DOMINGO LOERA Y ANTORCHA CAMPESINA	COL. LUZ DEL CARMEN	Contrato	No iniciada	498,949.00	0.00	0.00	498,949.00	0.00	0.00	0.00	0.00	0.00	0.00	0.00	0.00	0.00%	0.00%		0.00	0.00	M²	901.38				
					TOTAL DE LA HOJA	9,270,678.43	0.00	0.00	8,656,302.43	0.00	614,376.00	1,497,365.47	0.00	0.00	1,188,782.39	0.00	308,583.08				1,497,365.47	1,497,365.47						
					SUBTOTAL	9,270,678.43	0.00	0.00	8,656,302.43	0.00	614,376.00	1,497,365.47	0.00	0.00	1,188,782.39	0.00	308,583.08				1,497,365.47	1,497,365.47						
					TOTAL	69,697,121.13	34,391,019.71	3,175,000.00	31,373,023.13	0.00	758,078.29	59,745,526.44	34,391,019.71	3,175,000.00	21,758,956.82	0.00	420,549.91				22,179,507.89	59,745,526.44						

FORMULÓ	FORMULÓ	AUTORIZÓ	Vo. Bo.	Vo. Bo.	Vo. Bo.
ARQ. HUMBERTO RAÚL ROSALES BADILLO DIRECTOR MUNICIPAL DE OBRAS PÚBLICAS	L. A. FRANCISCO BUENO AYUP DIRECTOR MUNICIPAL DE ADMINISTRACIÓN Y FINANZAS	DR. JOSÉ RAMÓN ENRÍQUEZ HERRERA PRESIDENTE MUNICIPAL	ING. LUIS FERNANDO CASTRELEÓN TERÁN COORDINADOR GENERAL DEL COPLADEM	M. A. P. LUZ MARÍA GARIBAY AVITIA SÍNDICO MUNICIPAL	C.P. MARÍA DEL ROCIO MARRUFO ORTIZ CONTRALORA MUNICIPAL

CUENTA PÚBLICA 2016

CIERRE DE EJERCICIO DE LA INVERSION DE OBRA PÚBLICA 2016 ASI COMO LAS OBRAS Y/O ACCIONES COMPROMETIDAS A EJECUTAR EN 2017

FONDO DE APORTACIONES PARA LA INFRAESTRUCTURA SOCIAL MUNICIPAL

RAMO 33

EJERCICIO PRESUPUESTAL 2016

MUNICIPIO DE DURANGO, DGO.

SG.- ELECTRIFICACIÓN RURAL Y DE COLONIAS POBRES

No.	CLAVE DE LA OBRA	NOMBRE DEL PROYECTO O ACCIÓN	LOCALIDAD	MODALIDAD DE EJECUCIÓN	SITUACION FISICA	INVERSIÓN APROBADA						INVERSIÓN EJERCIDA AL 31/DIC/16						AVANCES AL 31/12/16		NÚMERO DE CUENTA SEGÚN REGISTROS CONTABLES	INVERSION EJERCIDA SEGÚN REGISTROS CONTABLES	INVERSIÓN COMPROBADA	METAS INICIALES		METAS MODIFICADAS		METAS FINALES	
						TOTAL	FEDERAL	ESTATAL	RAMO 33	MPAL/OR	BENEFICIARIOS	TOTAL	FEDERAL	ESTATAL	RAMO 33	MPAL/OR	BENEFICIARIOS	FIS	FIN				UNIDAD DE MEDIDA	CANTIDAD	UNIDAD DE MEDIDA	CANTIDAD	UNIDAD DE MEDIDA	CANTIDAD
		01.- URBANA																										
1	16/05217 CP	RED DE ELECTRIFICACION EN LA MISMA COLONIA	COL. SAN JOSÉ III	Contrato	Terminada	1,000,000.00	0.00	0.00	1,000,000.00	0.00	0.00	1,000,000.00	0.00	0.00	1,000,000.00	0.00	0.00	100.00%	100.00%	1-13613003-316-22-301117101-2202-1520340121?-5000003-1	1,000,000.00	1,000,000.00	POSTE	83.00	POSTE	0.00	POSTE	83.00
		02.- RURAL																										
2	16/05055 PR	RED DE ELECTRIFICACION EN EL MISMO POBLADO	POB. VILLA MONTEMORELOS.	Contrato	Terminada	828,000.00	0.00	0.00	828,000.00	0.00	0.00	828,000.00	0.00	0.00	828,000.00	0.00	0.00	100.00%	100.00%	1-13613003-316-22-301117101-2204-1520340266-5050298-1	828,000.00	828,000.00	POSTE	24.00	POSTE	0.00	POSTE	24.00
3	16/05056 PR	RED DE ELECTRIFICACION EN EL MISMO POBLADO	POB. VALLE FLORIDO.	Contrato	Terminada	276,000.00	0.00	0.00	276,000.00	0.00	0.00	276,000.00	0.00	0.00	276,000.00	0.00	0.00	100.00%	100.00%	1-13613003-316-22-301117101-2204-1520340266-5050283-1	276,000.00	276,000.00	POSTE	8.00	POSTE	0.00	POSTE	8.00
4	16/05057 PR	RED DE ELECTRIFICACION EN EL MISMO POBLADO	POB. LABOR DE GUADALUPE.	Contrato	Terminada	241,500.00	0.00	0.00	241,500.00	0.00	0.00	241,500.00	0.00	0.00	241,500.00	0.00	0.00	100.00%	100.00%	1-13613003-316-22-301117101-2204-1520340267-5050325-1	241,500.00	241,500.00	POSTE	7.00	POSTE	0.00	POSTE	7.00
5	16/05058 PR	RED DE ELECTRIFICACION EN EL MISMO POBLADO	POB. SAN FRANCISCO DEL MANZANAL	Contrato	Terminada	345,000.00	0.00	0.00	345,000.00	0.00	0.00	345,000.00	0.00	0.00	345,000.00	0.00	0.00	100.00%	100.00%	1-13613003-316-22-301117101-2204-1520340268-5050343-1	345,000.00	345,000.00	POSTE	10.00	POSTE	0.00	POSTE	10.00
6	16/05059 PR	RED DE ELECTRIFICACION EN EL MISMO POBLADO	POB. EJIDO FELIPE ANGELES	Contrato	Terminada	483,000.00	0.00	0.00	483,000.00	0.00	0.00	483,000.00	0.00	0.00	483,000.00	0.00	0.00	100.00%	100.00%	1-13613003-316-22-301117101-2204-1520340269-5050180-1	483,000.00	483,000.00	POSTE	14.00	POSTE	0.00	POSTE	14.00
7	16/05060 PR	RED DE ELECTRIFICACION EN EL MISMO POBLADO	POB. 16 DE OCTUBRE.	Contrato	Terminada	241,500.00	0.00	0.00	241,500.00	0.00	0.00	241,500.00	0.00	0.00	241,500.00	0.00	0.00	100.00%	100.00%	1-13613003-316-22-301117101-2204-1520340260-5050245-1	241,000.00	241,000.00	POSTE	7.00	POSTE	0.00	POSTE	7.00
8	16/05061 PR	RED DE ELECTRIFICACION EN EL MISMO POBLADO	POB. 15 DE SEPTIEMBRE.	Contrato	Terminada	138,000.00	0.00	0.00	138,000.00	0.00	0.00	138,000.00	0.00	0.00	138,000.00	0.00	0.00	100.00%	100.00%	1-13613003-316-22-301117101-2204-1520340261-5050242-1	138,000.00	138,000.00	POSTE	4.00	POSTE	0.00	POSTE	4.00
9	16/05062 PR	RED DE ELECTRIFICACION EN EL MISMO POBLADO	POB. AGUILES SERDAN.	Contrato	Terminada	862,500.00	0.00	0.00	862,500.00	0.00	0.00	862,500.00	0.00	0.00	862,500.00	0.00	0.00	100.00%	100.00%	1-13613003-316-22-301117101-2204-1520340262-5050133-1	862,500.00	862,500.00	POSTE	25.00	POSTE	0.00	POSTE	25.00
10	16/05063 PR	RED DE ELECTRIFICACION EN EL MISMO POBLADO	POB. CONTRERAS ANEXO LA MINITA	Contrato	Terminada	1,138,500.00	0.00	0.00	1,138,500.00	0.00	0.00	1,138,500.00	0.00	0.00	1,138,500.00	0.00	0.00	100.00%	100.00%	1-13613003-316-22-301117101-2204-1520340263-5050151-1	1,138,500.00	1,138,500.00	POSTE	33.00	POSTE	0.00	POSTE	33.00
11	16/05064 PR	RED DE ELECTRIFICACION EN EL MISMO POBLADO	POB. EL ARENAL.	Contrato	Terminada	862,500.00	0.00	0.00	862,500.00	0.00	0.00	862,500.00	0.00	0.00	862,500.00	0.00	0.00	100.00%	100.00%	1-13613003-316-22-301117101-2204-1520340264-5050132-1	862,500.00	862,500.00	POSTE	25.00	POSTE	0.00	POSTE	25.00
12	16/05065 PR	RED DE ELECTRIFICACION EN EL MISMO POBLADO	POB. J. REFUGIO BALCIDO.	Contrato	Terminada	172,500.00	0.00	0.00	172,500.00	0.00	0.00	172,500.00	0.00	0.00	172,500.00	0.00	0.00	100.00%	100.00%	1-13613003-316-22-301117101-2204-1520340265-5050194-1	172,500.00	172,500.00	POSTE	5.00	POSTE	0.00	POSTE	5.00
13	16/05066 PR	RED DE ELECTRIFICACION EN EL MISMO POBLADO	POB. LA FERRERIA (EL CAMPITO).	Contrato	Terminada	379,500.00	0.00	0.00	379,500.00	0.00	0.00	379,500.00	0.00	0.00	379,500.00	0.00	0.00	100.00%	100.00%	1-13613003-316-22-301117101-2204-1520340266-5050349-1	379,500.00	379,500.00	POSTE	11.00	POSTE	0.00	POSTE	11.00
14	16/05067 PR	RED DE ELECTRIFICACION EN EL MISMO POBLADO	POB. LA FERRERIA.	Contrato	Terminada	469,500.00	0.00	0.00	469,500.00	0.00	0.00	469,500.00	0.00	0.00	469,500.00	0.00	0.00	100.00%	100.00%	1-13613003-316-22-301117101-2204-1520340267-5050340-1	469,500.00	469,500.00	POSTE	12.00	POSTE	0.00	POSTE	12.00
15	16/05068 PR	RED DE ELECTRIFICACION EN EL MISMO POBLADO	POB. MAXIMO GARCIA.	Contrato	Terminada	345,000.00	0.00	0.00	345,000.00	0.00	0.00	345,000.00	0.00	0.00	345,000.00	0.00	0.00	100.00%	100.00%	1-13613003-316-22-301117101-2204-1520340268-5050182-1	345,000.00	345,000.00	POSTE	10.00	POSTE	0.00	POSTE	10.00
16	16/05069 PR	RED DE ELECTRIFICACION EN EL MISMO POBLADO	POB. MORCILLO.	Contrato	Terminada	218,340.00	0.00	0.00	218,340.00	0.00	0.00	218,340.00	0.00	0.00	218,340.00	0.00	0.00	100.00%	100.00%	1-13613003-316-22-301117101-2204-1520340269-5050214-1	218,340.00	218,340.00	POSTE	6.00	POSTE	0.00	POSTE	6.00
17	16/05070 PR	RED DE ELECTRIFICACION EN EL MISMO POBLADO	POB. AMPLIACIÓN LA LOMA FRANCISCO GUERRERO.	Contrato	Terminada	469,500.00	0.00	0.00	469,500.00	0.00	0.00	469,500.00	0.00	0.00	469,500.00	0.00	0.00	100.00%	100.00%	1-13613003-316-22-301117101-2204-1520340270-5050013-1	469,500.00	469,500.00	POSTE	12.00	POSTE	0.00	POSTE	12.00
18	16/05071 PR	RED DE ELECTRIFICACION EN EL MISMO POBLADO	POB. PARRAS DE LA FUENTE.	Contrato	Terminada	241,500.00	0.00	0.00	241,500.00	0.00	0.00	241,500.00	0.00	0.00	241,500.00	0.00	0.00	100.00%	100.00%	1-13613003-316-22-301117101-2204-1520340271-5050226-1	241,500.00	241,500.00	POSTE	7.00	POSTE	0.00	POSTE	7.00
19	16/05072 PR	RED DE ELECTRIFICACION EN EL MISMO POBLADO	POB. EL CONEJO.	Contrato	Terminada	249,660.00	0.00	0.00	249,660.00	0.00	0.00	249,660.00	0.00	0.00	249,660.00	0.00	0.00	100.00%	100.00%	1-13613003-316-22-301117101-2204-1520340272-5050304-1	249,660.00	249,660.00	POSTE	6.00	POSTE	0.00	POSTE	6.00
		03.- NO CONVENCIONAL																										
20	16/05074 PR	MODULOS FOTOVOLTAICOS	POB. SAN GABRIEL	Contrato	Terminada	58,983.88	0.00	0.00	52,183.05	0.00	6,800.84	58,983.88	0.00	0.00	52,183.05	0.00	6,800.84	100.00%	100.00%	1-13613003-316-22-301117101-2202-1520340275-5050283-1 Y 1-13613003-316-22-301117101-2202-1520340276-5050283-1	58,983.88	58,983.88	MODULO	2.00	MODULO	0.00	MODULO	2.00
21	16/05075 PR	MODULOS FOTOVOLTAICOS	POB. CORRAL DE BARRANCO.	Contrato	Terminada	88,475.83	0.00	0.00	78,274.57	0.00	10,201.26	88,475.83	0.00	0.00	78,274.57	0.00	10,201.26	100.00%	100.00%	1-13613003-316-22-301117101-2202-1520340276-5050163-1 Y 1-13613003-316-22-301117101-2202-1520340276-5050163-1 NAVI/42-1	88,475.83	88,475.83	MODULO	3.00	MODULO	0.00	MODULO	3.00
22	16/05080 PR	MODULOS FOTOVOLTAICOS	POB. LOS LOBOS.	Contrato	Terminada	88,475.83	0.00	0.00	76,920.89	0.00	11,554.94	88,475.83	0.00	0.00	76,920.89	0.00	11,554.94	100.00%	100.00%	1-13613003-316-22-301117101-2202-1520340280-5050386-1 Y 1-13613003-316-22-301117101-2202-1520340280-5050386-1	88,475.83	88,475.83	MODULO	3.00	MODULO	0.00	MODULO	3.00
23	16/05223 PR	MODULOS FOTOVOLTAICOS	POB. MI PATRIA ES PRIMERO	Contrato	Terminada	102,290.88	0.00	0.00	88,154.38	0.00	14,136.51	102,290.88	0.00	0.00	88,154.38	0.00	14,136.51	100.00%	100.00%	1-13613003-316-22-301117101-2204-1520340223-5050213-1 Y 1-13613003-316-22-301117101-2204-1520340223-5050217-1	102,290.88	102,290.88	MODULO	4.00	MODULO	0.00	MODULO	4.00
					TOTAL DE LA HOJA	9,338,226.54	0.00	0.00	9,295,532.88	0.00	42,693.66	9,338,226.54	0.00	0.00	9,295,532.88	0.00	42,693.66				9,338,226.54	9,338,226.54						
					SUBTOTAL	9,338,226.54	0.00	0.00	9,295,532.88	0.00	42,693.66	9,338,226.54	0.00	0.00	9,295,532.88	0.00	42,693.66				9,338,226.54	9,338,226.54						
					TOTAL	79,035,347.67	34,391,019.71	3,175,000.00	40,668,556.01	0.00	800,771.95	69,083,752.98	34,391,019.71	3,175,000.00	31,054,489.70	0.00	463,243.57				31,517,734.43	69,083,752.98						

FORMULÓ

ARQ. HUMBERTO RAÚL ROSALES BADILLO
DIRECTOR MUNICIPAL DE OBRAS PÚBLICAS

FORMULÓ

L. A. FRANCISCO BUENO AYUP
DIRECTOR MUNICIPAL DE ADMINISTRACION Y FINANZAS

AUTORIZÓ

DR. JOSÉ RAMÓN ENRÍQUEZ HERRERA
PRESIDENTE MUNICIPAL

Ve. Bo.

ING. LUIS FERNANDO CASTRELLÓN TERÁN
COORDINADOR GENERAL DEL COPLADEM

Ve. Bo.

M. A. P. LUZ MARÍA GARIBAY AVITIA
SÍNDICO MUNICIPAL

Ve. Bo.

C.P. MARÍA DEL ROCÍO MARRUFO ORTIZ
CONTRALORA MUNICIPAL

CUENTA PÚBLICA 2016

CIERRE DE EJERCICIO DE LA INVERSION DE OBRA PÚBLICA 2016 ASI COMO LAS OBRAS Y/O ACCIONES COMPROMETIDAS A EJECUTAR EN 2017

FONDO DE APORTACIONES PARA LA INFRAESTRUCTURA SOCIAL MUNICIPAL

RAMO 33

EJERCICIO PRESUPUESTAL 2016

MUNICIPIO DE DURANGO, DGO.

SH.- MEJORAMIENTO DE LA VIVIENDA

No.	CLAVE DE LA OBRA	NOMBRE DEL PROYECTO O ACCIÓN	LOCALIDAD	MODALIDAD DE EJECUCIÓN	SITUACIÓN FISICA	INVERSIÓN APROBADA						INVERSIÓN EJERCIDA AL 31/DIC/16						AVANCES AL 31/12/16		NÚMERO DE CUENTA SEGÚN REGISTROS CONTABLES	INVERSION EJERCIDA SEGÚN REGISTROS CONTABLES	INVERSIÓN COMPROBADA	METAS INICIALES		METAS MODIFICADAS		METAS FINALES	
						TOTAL	FEDERAL	ESTATAL	RAMO 33	MPAL/DIR	BENEFICIARIOS	TOTAL	FEDERAL	ESTATAL	RAMO 33	MPAL/DIR	BENEFICIARIOS	FIS	FIN				UNIDAD DE MEDIDA	CANTIDAD	UNIDAD DE MEDIDA	CANTIDAD	UNIDAD DE MEDIDA	CANTIDAD
1	16/05165 CP	CUARTO DORMITORIO EN CALLE PERÚ # 111	COL. LAZARO CARDENAS	Contrato	Proceso	58,468.00	0.00	0.00	58,468.00	0.00	0.00	49,899.56	0.00	0.00	49,899.56	0.00	0.00	50.00%	85.35%	1-13619007-316-22-301117101-2205-15200501165-5050001-1	49,899.56	49,899.56	OBRA	1.00				
2	16/05166 CP	CUARTO DORMITORIO EN CALLE LLAMARADA # 408	COL. AMPLIACIÓN P.R.I	Contrato	Proceso	58,468.00	0.00	0.00	58,468.00	0.00	0.00	49,899.56	0.00	0.00	49,899.56	0.00	0.00	51.00%	85.35%	1-13619007-316-22-301117101-2205-15200501166-5050001-1	49,899.56	49,899.56	OBRA	1.00				
3	16/05167 CP	CUARTO DORMITORIO EN CALLE DALIA # 115	COL. AMPLIACIÓN P.R.I	Contrato	Proceso	58,468.00	0.00	0.00	58,468.00	0.00	0.00	49,899.56	0.00	0.00	49,899.56	0.00	0.00	51.00%	85.35%	1-13619007-316-22-301117101-2205-15200501167-5050001-1	49,899.56	49,899.56	OBRA	1.00				
4	16/05168 CP	CUARTO DORMITORIO EN CALLE LLAMARADA # 411	COL. AMPLIACIÓN P.R.I	Contrato	Proceso	58,468.00	0.00	0.00	58,468.00	0.00	0.00	49,899.56	0.00	0.00	49,899.56	0.00	0.00	49.00%	85.35%	1-13619007-316-22-301117101-2205-15200501168-5050001-1	49,899.56	49,899.56	OBRA	1.00				
5	16/05169 CP	CUARTO DORMITORIO EN CALLE ESPORAS # 107	COL. LUZ Y ESPERANZA	Contrato	Proceso	58,468.00	0.00	0.00	58,468.00	0.00	0.00	49,899.56	0.00	0.00	49,899.56	0.00	0.00	50.00%	85.35%	1-13619007-316-22-301117101-2205-15200501169-5050001-1	49,899.56	49,899.56	OBRA	1.00				
6	16/05170 CP	CUARTO DORMITORIO EN CALLE JUAN SALAZAR L-12, M-6	COL. JUAN SALAZAR	Contrato	Proceso	58,468.00	0.00	0.00	58,468.00	0.00	0.00	49,899.56	0.00	0.00	49,899.56	0.00	0.00	50.00%	85.35%	1-13619007-316-22-301117101-2205-15200501170-5050001-1	49,899.56	49,899.56	OBRA	1.00				
7	16/05171 CP	CUARTO DORMITORIO EN CALLE ANIMAS L-23, M-1	COL. LA PONDEROSA	Contrato	Proceso	58,468.00	0.00	0.00	58,468.00	0.00	0.00	49,899.56	0.00	0.00	49,899.56	0.00	0.00	52.00%	85.35%	1-13619007-316-22-301117101-2205-15200501171-5050001-1	49,899.56	49,899.56	OBRA	1.00				
8	16/05172 CP	CUARTO DORMITORIO EN CALLE REDENCIÓN # 112	COL. MASIE	Contrato	Proceso	58,468.00	0.00	0.00	58,468.00	0.00	0.00	49,899.56	0.00	0.00	49,899.56	0.00	0.00	49.00%	85.35%	1-13619007-316-22-301117101-2205-15200501172-5050001-1	49,899.56	49,899.56	OBRA	1.00				
9	16/05173 CP	CUARTO DORMITORIO EN CALLE SANTA CATALINA L-8, M-15	COL. SAN JOSÉ III	Contrato	Proceso	58,468.00	0.00	0.00	58,468.00	0.00	0.00	49,899.56	0.00	0.00	49,899.56	0.00	0.00	80.00%	85.35%	1-13619007-316-22-301117101-2205-15200501173-5050001-1	49,899.56	49,899.56	OBRA	1.00				
10	16/05174 CP	CUARTO DORMITORIO EN CALLE SANTA ELIZABETH	COL. SAN JOSÉ III	Contrato	Proceso	58,468.00	0.00	0.00	58,468.00	0.00	0.00	49899.56	0.00	0.00	49,899.56	0.00	0.00	90.00%	85.35%	1-13619007-316-22-301117101-2205-15200501958-5050001-1	49,899.56	49,899.56	OBRA	1.00				
11	16/05175 CP	CUARTO DORMITORIO EN CALLE STA. ELIZABETH L-25, M-20	COL. SAN JOSÉ III	Contrato	Proceso	58,468.00	0.00	0.00	58,468.00	0.00	0.00	49,899.56	0.00	0.00	49,899.56	0.00	0.00	65.00%	85.35%	1-13619007-316-22-301117101-2205-15200501959-5050001-1	49,899.56	49,899.56	OBRA	1.00				
12	16/05176 CP	CUARTO DORMITORIO EN CALLE SAN EDUARDO L-16, M-15	COL. SAN JOSÉ III	Contrato	Proceso	58,468.00	0.00	0.00	58,468.00	0.00	0.00	14,969.87	0.00	0.00	14,969.87	0.00	0.00	60.00%	25.60%	1-13619007-316-22-301117101-2205-15200501960-5050001-1	14,969.87	14,969.87	OBRA	1.00				
13	16/05177 CP	CUARTO DORMITORIO EN CALLE ESCUADRÓN DE RESCATE # 101	COL. LAZARO SERRANO	Contrato	Proceso	58,468.00	0.00	0.00	58,468.00	0.00	0.00	14,969.87	0.00	0.00	14,969.87	0.00	0.00	80.00%	25.60%	1-13619007-316-22-301117101-2205-15200501961-5050001-1	14,969.87	14,969.87	OBRA	1.00				
14	16/05178 CP	CUARTO DORMITORIO EN CALLE CAMINO A LA LOMA, L-101, M-17	COL. LAZARO SERRANO	Contrato	Proceso	58,468.00	0.00	0.00	58,468.00	0.00	0.00	14,969.87	0.00	0.00	14,969.87	0.00	0.00	60.00%	25.60%	1-13619007-316-22-301117101-2205-15200501962-5050001-1	14,969.87	14,969.87	OBRA	1.00				
15	16/05179 CP	CUARTO DORMITORIO EN CALLE MIGUEL ÁNGEL SALAZAR # 322	COL. LAZARO SERRANO	Contrato	Proceso	58,468.00	0.00	0.00	58,468.00	0.00	0.00	14,969.87	0.00	0.00	14,969.87	0.00	0.00	60.00%	25.60%	1-13619007-316-22-301117101-2205-15200501963-5050001-1	14,969.79	14,969.87	OBRA	1.00				
16	16/05180 CP	CUARTO DORMITORIO EN CALLE FUERTE DE LORETO Y GUADALUPE # 205	COL. IGNACIO SARAGOZA.	Contrato	Proceso	58,468.00	0.00	0.00	58,468.00	0.00	0.00	14,969.87	0.00	0.00	14,969.87	0.00	0.00	50.00%	25.60%	1-13619007-316-22-301117101-2205-15200501965-5050001-1	14,969.87	14,969.87	OBRA	1.00				
17	16/05181 CP	CUARTO DORMITORIO EN CALLE PRIV. PORFIRIO DÍAZ # 107	COL. LÓPEZ PORTILLO	Contrato	Proceso	58,468.00	0.00	0.00	58,468.00	0.00	0.00	14,969.87	0.00	0.00	14,969.87	0.00	0.00	0.00%	25.60%	1-13619007-316-22-301117101-2205-15200501966-5050001-1	14,969.87	14,969.87	OBRA	1.00				
18	16/05182 PR	CUARTO DORMITORIO EN DOMICILIO CONOCIDO RÍO ESCONDIDO	POB. RÍO ESCONDIDO	Contrato	Proceso	58,468.00	0.00	0.00	58,468.00	0.00	0.00	14,969.87	0.00	0.00	14,969.87	0.00	0.00	0.00%	25.60%	1-13619007-316-22-301117101-2205-15200501967-5050001-1	14,969.87	14,969.87	OBRA	1.00				
19	16/05183 CP	CUARTO DORMITORIO EN CALLE IBARRA L-25, M-R	COL. PASEO DE LAS PRADERAS	Contrato	Proceso	58,468.00	0.00	0.00	58,468.00	0.00	0.00	14,969.87	0.00	0.00	14,969.87	0.00	0.00	0.00%	25.60%	1-13619007-316-22-301117101-2205-15200501968-5050001-1	14,969.87	14,969.87	OBRA	1.00				
20	16/05185 CP	CUARTO DORMITORIO EN CALLE LAZARO CARDENAS # 408	COL. JOSÉ LÓPEZ PORTILLO	Contrato	Proceso	58,468.00	0.00	0.00	58,468.00	0.00	0.00	14,969.87	0.00	0.00	14,969.87	0.00	0.00	0.00%	25.60%	1-13619007-316-22-301117101-2205-15200501970-5050001-1	14,969.87	14,969.87	OBRA	1.00				
		TOTAL DE LA HOJA				1,169,360.00	0.00	0.00	1,169,360.00	0.00	0.00	683,623.99	0.00	0.00	683,623.99	0.00	0.00				683,623.91	683,623.99						
		SUBTOTAL				1,169,360.00	0.00	0.00	1,169,360.00	0.00	0.00	683,623.99	0.00	0.00	683,623.99	0.00	0.00				683,623.91	683,623.99						
		TOTAL				80,204,707.67	34,391,019.71	3,175,000.00	41,837,916.01	0.00	800,771.95	69,767,376.97	34,391,019.71	3,175,000.00	31,738,113.69	0.00	463,243.57				32,201,358.34	69,767,376.97						

FORMULÓ

ARQ. HUMBERTO RAÚL ROSALES BADILLO
DIRECTOR MUNICIPAL DE OBRAS PÚBLICAS

FORMULÓ

L. A. FRANCISCO BUENO AYUP
DIRECTOR MUNICIPAL DE ADMINISTRACIÓN Y FINANZAS

AUTORIZÓ

DR. JOSÉ RAMÓN ENRÍQUEZ HERRERA
PRESIDENTE MUNICIPAL

Vo. Bo.

ING. LUIS FERNANDO CASTRELLÓN TERÁN
COORDINADOR GENERAL DEL COPLADEM

Vo. Bo.

M. A. P. LUZ MARÍA GARIBAY AVITIA
SINDICO MUNICIPAL

Vo. Bo.

C.P. MARÍA DEL ROCIO MARRUFO ORTIZ
CONTRALORA MUNICIPAL

CUENTA PÚBLICA 2016

CIERRE DE EJERCICIO DE LA INVERSION DE OBRA PÚBLICA 2016 ASI COMO LAS OBRAS Y/O ACCIONES COMPROMETIDAS A EJECUTAR EN 2017

FONDO DE APORTACIONES PARA LA INFRAESTRUCTURA SOCIAL MUNICIPAL

RAMO 33

EJERCICIO PRESUPUESTAL 2016

MUNICIPIO DE DURANGO, DGO.

SH.- MEJORAMIENTO DE LA VIVIENDA

No.	CLAVE DE LA OBRA	NOMBRE DEL PROYECTO O ACCIÓN	LOCALIDAD	MODALIDAD DE EJECUCIÓN	SITUACIÓN FISICA	INVERSIÓN APROBADA						INVERSIÓN EJERCIDA AL 31/DIC/16						AVANCES AL 31/12/16		NÚMERO DE CUENTA SEGÚN REGISTROS CONTABLES	INVERSIÓN EJERCIDA SEGÚN REGISTROS CONTABLES	INVERSIÓN COMPROBADA	METAS INICIALES		METAS MODIFICADAS		METAS FINALES	
						TOTAL	FEDERAL	ESTATAL	RAMO 33	MPAL/DIR	BENEFICIARIOS	TOTAL	FEDERAL	ESTATAL	RAMO 33	MPAL/DIR	BENEFICIARIOS	INI	FIN				UNIDAD DE MEDIDA	CANTIDAD	UNIDAD DE MEDIDA	CANTIDAD	UNIDAD DE MEDIDA	CANTIDAD
21	16/05187 CP	CUARTO DORMITORIO EN CALLE CONTINGENTE INDIGENA # 112	COL. IGNACIO SARAGOZA	Contrato	Proceso	58,468.00	0.00	0.00	58,468.00	0.00	0.00	14,969.87	0.00	0.00	14,969.87	0.00	0.00	50.00%	25.60%	1-13619007-316-22-301117101-2205-15200501972-5050001-1	14,969.87	14,969.87	OBRA	1.00				
22	16/05188 CP	CUARTO DORMITORIO EN CALLE 2 DE OCTUBRE, L-12, M-8	COL. LAS GAVIOTAS	Contrato	Proceso	58,468.00	0.00	0.00	58,468.00	0.00	0.00	14,969.87	0.00	0.00	14,969.87	0.00	0.00	0.00%	25.60%	1-13619007-316-22-301117101-2205-15200501973-5050001-1	14,969.87	14,969.87	OBRA	1.00				
23	16/05189 CP	CUARTO DORMITORIO EN CALLE SAN PABLO # 706	COL. SAN CARLOS	Contrato	Terminada	53,906.00	0.00	0.00	53,906.00	0.00	0.00	14,969.87	0.00	0.00	14,969.87	0.00	0.00	100.00%	27.77%	1-13619007-316-22-301117101-2205-15200501974-5050001-1	14,969.87	14,969.87	OBRA	1.00				
24	16/05190 CP	CUARTO DORMITORIO EN CALLE SAN PABLO # 707	COL. SAN CARLOS	Contrato	Terminada	58,468.00	0.00	0.00	58,468.00	0.00	0.00	14,969.87	0.00	0.00	14,969.87	0.00	0.00	100.00%	25.60%	1-13619007-316-22-301117101-2205-15200501975-5050001-1	14,969.87	14,969.87	OBRA	1.00				
25	16/05191 CP	CUARTO DORMITORIO EN CALLE SAN PABLO # 708	COL. SAN CARLOS	Contrato	Terminada	58,468.00	0.00	0.00	58,468.00	0.00	0.00	14,969.87	0.00	0.00	14,969.87	0.00	0.00	100.00%	25.60%	1-13619007-316-22-301117101-2205-15200501976-5050001-1	14,969.87	14,969.87	OBRA	1.00				
26	16/05192 CP	CUARTO DORMITORIO EN CALLE SAN PABLO # 705	COL. SAN CARLOS	Contrato	Terminada	53,906.00	0.00	0.00	53,906.00	0.00	0.00	14,969.87	0.00	0.00	14,969.87	0.00	0.00	100.00%	27.77%	1-13619007-316-22-301117101-2205-15200501977-5050001-1	14,969.87	14,969.87	OBRA	1.00				
27	16/05193 CP	CUARTO DORMITORIO EN CALLE SANTA RITA # 803	COL. SAN CARLOS	Contrato	Proceso	58,468.00	0.00	0.00	58,468.00	0.00	0.00	14,969.87	0.00	0.00	14,969.87	0.00	0.00	70.00%	25.60%	1-13619007-316-22-301117101-2205-15200501978-5050001-1	14,969.87	14,969.87	OBRA	1.00				
28	16/05194 CP	CUARTO DORMITORIO EN CALLE SANTA RITA # 1004	COL. SAN CARLOS	Contrato	Proceso	58,468.00	0.00	0.00	58,468.00	0.00	0.00	14,969.87	0.00	0.00	14,969.87	0.00	0.00	70.00%	25.60%	1-13619007-316-22-301117101-2205-15200501979-5050001-1	14,969.87	14,969.87	OBRA	1.00				
29	16/05209 CP	CUARTO DORMITORIO EN CALLE ISABEL ALMANZA # 108	COL. CARLOS LUNA	Contrato	Proceso	58,468.00	0.00	0.00	58,468.00	0.00	0.00	14,969.87	0.00	0.00	14,969.87	0.00	0.00	40.00%	25.60%	1-13619007-316-22-301117101-2205-15200501956-5050001-1	14,969.87	14,969.87	OBRA	1.00				
30	16/05210 CP	CUARTO DORMITORIO EN CALLE 7, L-7, M-7	COL. JUAN SALAZAR	Contrato	Proceso	58,468.00	0.00	0.00	58,468.00	0.00	0.00	14969.87	0.00	0.00	14,969.87	0.00	0.00	0.00%	25.60%	1-13619007-316-22-301117101-2205-15200501957-5050001-1	14,969.87	14,969.87	OBRA	1.00				
					TOTAL DE LA HOJA	575,556.00	0.00	0.00	575,556.00	0.00	0.00	149,698.70	0.00	0.00	149,698.70	0.00	0.00				149,698.70	149,698.70						
					SUBTOTAL	1,744,916.00	0.00	0.00	1,744,916.00	0.00	0.00	833,322.69	0.00	0.00	833,322.69	0.00	0.00				833,322.61	833,322.69						
					TOTAL	80,780,263.67	34,391,019.71	3,175,000.00	42,413,472.01	0.00	800,771.95	69,917,075.67	34,391,019.71	3,175,000.00	31,887,812.39	0.00	463,243.57				32,351,057.04	69,917,075.67						

FORMULÓ

ARQ. HUMBERTO RAÚL ROSALES BADILLO
DIRECTOR MUNICIPAL DE OBRAS PÚBLICAS

FORMULÓ

L. A. FRANCISCO BUENO AYUP
DIRECTOR MUNICIPAL DE ADMINISTRACIÓN Y FINANZAS

AUTORIZÓ

DR. JOSÉ RAMÓN ENRÍQUEZ HERRERA
PRESIDENTE MUNICIPAL

Vo. Bo.

ING. LUIS FERNANDO CASTRELLÓN TERÁN
COORDINADOR GENERAL DEL COPLADEM

Vo. Bo.

M. A. P. LUZ MARÍA GARIBAY AVITIA
SÍNDICO MUNICIPAL

Vo. Bo.

C.P. MARÍA DEL ROCIO MARRUFO ORTIZ
CONTRALORA MUNICIPAL

CUENTA PÚBLICA 2016

CIERRE DE EJERCICIO DE LA INVERSION DE OBRA PÚBLICA 2016 ASI COMO LAS OBRAS Y/O ACCIONES COMPROMETIDAS A EJECUTAR EN 2017

FONDO DE APORTACIONES PARA LA INFRAESTRUCTURA SOCIAL MUNICIPAL

RAMO 33

EJERCICIO PRESUPUESTAL 2016

MUNICIPIO DE DURANGO, DGO.

SH.- MEJORAMIENTO DE LA VIVIENDA

No.	CLAVE DE LA OBRA	NOMBRE DEL PROYECTO O ACCIÓN	LOCALIDAD	MODALIDAD DE EJECUCIÓN	SITUACIÓN FISICA	INVERSIÓN APROBADA						INVERSIÓN EJERCIDA AL 31/DIC/16						AVANCES AL 31/12/16		NÚMERO DE CUENTA SEGÚN REGISTROS CONTABLES	INVERSION EJERCIDA SEGÚN REGISTROS CONTABLES	INVERSIÓN COMPROBADA	METAS INICIALES		METAS MODIFICADAS		METAS FINALES	
						TOTAL	FEDERAL	ESTATAL	RAMO 33	MPAL/DIR	BENEFICIARIOS	TOTAL	FEDERAL	ESTATAL	RAMO 33	MPAL/DIR	BENEFICIARIOS	FIS	FIN				UNIDAD DE MEDIDA	CANTIDAD	UNIDAD DE MEDIDA	CANTIDAD	UNIDAD DE MEDIDA	CANTIDAD
31	16/05001 CP	CONSTRUCCIÓN DE CUARTOS DORMITORIOS	ZONA URBANA	Contrato	Terminada	2,987,854.22	0.00	0.00	2,987,854.22	0.00	0.00	2,987,854.22	0.00	0.00	2,987,854.22	0.00	0.00	100.00%	100.00%	1-13619007-316-22-301175101-2205-15200501980-5050001-1	2,987,854.22	2,987,854.22	ACCIONES	60.00	ACCIONES	0.00	ACCIONES	60.00
32	16/05003 CP	CONSTRUCCIÓN DE CUARTOS COCINA	ZONA URBANA	Contrato	Terminada	2,999,867.18	0.00	0.00	2,999,867.18	0.00	0.00	2,999,867.18	0.00	0.00	2,999,867.18	0.00	0.00	100.00%	100.00%	1-13619007-316-22-301175101-2205-15200501982-5050001-1	2,999,867.18	2,999,867.18	ACCIONES	60.00	ACCIONES	0.00	ACCIONES	60.00
33	16/05005 CP	CONSTRUCCIÓN DE TECHO FIRME	ZONA URBANA	Contrato	Terminada	1,662,454.00	0.00	0.00	1,662,454.00	0.00	0.00	1,662,454.00	0.00	0.00	1,662,454.00	0.00	0.00	100.00%	100.00%	1-13619007-316-22-301175101-2205-15200501984-5050001-1	1,662,454.00	1,662,454.00	M²	2,500.00	M²	0.00	M²	2,500.00
34	16/05006 PR	CONSTRUCCIÓN DE TECHO FIRME	ZONA RURAL	Contrato	Proceso	1,699,980.00	0.00	0.00	1,699,980.00	0.00	0.00	1,699,980.00	0.00	0.00	1,699,980.00	0.00	0.00	85.00%	100.00%	1-13619007-316-22-301175101-2205-15200501985-5050001-1	1,699,980.00	1,699,980.00	M²	2,500.00				
35	16/05007 CP	CONSTRUCCIÓN DE MURO FIRME	ZONA URBANA	Contrato	Proceso	2,707,931.84	0.00	0.00	2,707,931.84	0.00	0.00	2,707,931.84	0.00	0.00	2,707,931.84	0.00	0.00	87.00%	100.00%	1-13619007-316-22-301175101-2205-15200501986-5050001-1	2,707,931.84	2,707,931.84	ML	1,550.00				
36	16/05008 CP	REHABILITACIÓN DE TECHO FIRME (MACETEADO)	ZONA URBANA	Contrato	Terminada	1,799,960.40	0.00	0.00	1,799,960.40	0.00	0.00	1,799,960.40	0.00	0.00	1,799,960.40	0.00	0.00	100.00%	100.00%	1-13619007-316-22-301175101-2205-15200501987-5050001-1	1,799,960.40	1,799,960.40	M²	7,000.00	M²	0.00	M²	7,000.00
37	16/05009 CP	REHABILITACIÓN DE TECHO FIRME (LECHADAS)	ZONA URBANA	Contrato	Terminada	477,000.00	0.00	0.00	477,000.00	0.00	0.00	477,000.00	0.00	0.00	477,000.00	0.00	0.00	100.00%	100.00%	1-13619007-316-22-301175101-2205-15200501988-5050001-1	477,000.00	477,000.00	ACCIONES	1,060.00	ACCIONES	0.00	ACCIONES	1,060.00
38	16/05010 PR	REHABILITACIÓN DE TECHO FIRME (LECHADAS)	ZONA RURAL	Contrato	Terminada	477,000.00	0.00	0.00	477,000.00	0.00	0.00	477,000.00	0.00	0.00	477,000.00	0.00	0.00	100.00%	100.00%	1-13619007-316-22-301175101-2205-15200501989-5050001-1	477,000.00	477,000.00	ACCIONES	1,060.00	ACCIONES	0.00	ACCIONES	1,060.00
39	16/05011 CP	REHABILITACIÓN DE MURO FIRME (ENJARRE)	ZONA URBANA	Contrato	Terminada	477,000.00	0.00	0.00	477,000.00	0.00	0.00	477,000.00	0.00	0.00	477,000.00	0.00	0.00	100.00%	100.00%	1-13619007-316-22-301175101-2205-15200501990-5050001-1	477,000.00	477,000.00	ACCIONES	1,060.00	ACCIONES	0.00	ACCIONES	1,060.00
40	16/05012 PR	REHABILITACIÓN DE MURO FIRME (ENJARRE)	ZONA RURAL	Contrato	Terminada	477,000.00	0.00	0.00	477,000.00	0.00	0.00	477,000.00	0.00	0.00	477,000.00	0.00	0.00	100.00%	100.00%	1-13619007-316-22-301175101-2205-15200501991-5050001-1	477,000.00	477,000.00	ACCIONES	1,060.00	ACCIONES	0.00	ACCIONES	1,060.00
41	16/05013 CP	REHABILITACIÓN DE MURO FIRME (DESPLANTE DE MUROS)	ZONA URBANA	Contrato	Terminada	477,000.00	0.00	0.00	477,000.00	0.00	0.00	477,000.00	0.00	0.00	477,000.00	0.00	0.00	100.00%	100.00%	1-13619007-316-22-301175101-2205-15200501992-5050001-1	477,000.00	477,000.00	ACCIONES	1,060.00	ACCIONES	0.00	ACCIONES	1,060.00
42	16/05014 PR	REHABILITACIÓN DE MURO FIRME (DESPLANTE DE MUROS)	ZONA RURAL	Contrato	Terminada	477,000.00	0.00	0.00	477,000.00	0.00	0.00	477,000.00	0.00	0.00	477,000.00	0.00	0.00	100.00%	100.00%	1-13619007-316-22-301175101-2205-15200501993-5050001-1	477,000.00	477,000.00	ACCIONES	1,060.00	ACCIONES	0.00	ACCIONES	1,060.00
43	16/05015 CP	REHABILITACIÓN DE TECHO FIRME (IMPERMEABILIZANTE)	ZONA URBANA	Contrato	Terminada	1,011,329.76	0.00	0.00	1,011,329.76	0.00	0.00	1,011,329.76	0.00	0.00	1,011,329.76	0.00	0.00	100.00%	100.00%	1-13619007-316-22-301175101-2205-15200501994-5050001-1	1,011,329.76	1,011,329.76	ACCIONES	700.00	ACCIONES	0.00	ACCIONES	700.00
44	16/05038 PR	CONSTRUCCIÓN DE CUARTOS DORMITORIOS	ZONA RURAL	Contrato	Terminada	1,534,136.77	0.00	0.00	1,534,136.77	0.00	0.00	1,534,136.77	0.00	0.00	1,534,136.77	0.00	0.00	100.00%	100.00%	1-13619007-316-22-301175101-2205-15200501038-5050001-1	1,534,136.77	1,534,136.77	ACCIONES	30.00	ACCIONES	0.00	ACCIONES	30.00
45	16/05039 PR	CONSTRUCCIÓN DE CUARTOS COCINA	ZONA RURAL	Contrato	Terminada	2,920,781.57	0.00	0.00	2,920,781.57	0.00	0.00	2,920,781.57	0.00	0.00	2,920,781.57	0.00	0.00	100.00%	100.00%	1-13619007-316-22-301175101-2205-15200501039-5050001-1	2,920,781.57	2,920,781.57	ACCIONES	45.00	ACCIONES	0.00	ACCIONES	45.00
46	16/05040 PR	CONSTRUCCIÓN DE CUARTOS DORMITORIOS DE 14.30 M²	ZONA RURAL	Contrato	Terminada	1,700,068.91	0.00	0.00	1,700,068.91	0.00	0.00	1,700,068.91	0.00	0.00	1,700,068.91	0.00	0.00	100.00%	100.00%	1-13619007-316-22-301175101-2205-15200501040-5050001-1	1,700,068.91	1,700,068.91	ACCIONES	45.00	ACCIONES	0.00	ACCIONES	45.00
47	16/05041 PR	CONSTRUCCIÓN DE CUARTOS PARA BAÑO	ZONA RURAL	Contrato	Terminada	450,000.00	0.00	450,000.00	0.00	0.00	0.00	450,000.00	0.00	450,000.00	0.00	0.00	0.00	100.00%	100.00%	1-13619007-316-22-301175101-2205-15200501041-5050001-1	450,000.00	450,000.00	ACCIONES	45.00	ACCIONES	0.00	ACCIONES	45.00
48	16/05042 CP	CONSTRUCCIÓN DE CUARTOS DORMITORIOS	ZONA URBANA	Contrato	Terminada	500,000.00	0.00	500,000.00	0.00	0.00	0.00	500,000.00	0.00	500,000.00	0.00	0.00	0.00	100.00%	100.00%	1-13619007-316-22-301175101-2205-15200501042-5050001-1	500,000.00	500,000.00	ACCIONES	10.00	ACCIONES	0.00	ACCIONES	10.00
49	16/05043 CP	CONSTRUCCIÓN DE TECHO FIRME	ZONA URBANA	Contrato	Terminada	500,000.00	0.00	500,000.00	0.00	0.00	0.00	500,000.00	0.00	500,000.00	0.00	0.00	0.00	100.00%	100.00%	1-13619007-316-22-301175101-2205-15200501043-5050001-1	500,000.00	500,000.00	M²	750.00	M²	0.00	M²	750.00
50	16/05044 CP	CONSTRUCCIÓN DE MURO FIRME	ZONA URBANA	Contrato	Terminada	600,000.00	0.00	600,000.00	0.00	0.00	0.00	600,000.00	0.00	600,000.00	0.00	0.00	0.00	100.00%	100.00%	1-13619007-316-22-301175101-2205-15200501044-5050001-1	600,000.00	600,000.00	ML	345.00	ML	0.00	ML	345.00
					TOTAL DE LA HOJA	25,936,364.65	0.00	2,050,000.00	23,886,364.65	0.00	0.00	25,936,364.65	0.00	2,050,000.00	23,886,364.65	0.00	0.00				25,936,364.65	25,936,364.65						
					SUBTOTAL	27,681,280.65	0.00	2,050,000.00	25,631,280.65	0.00	0.00	26,769,687.34	0.00	2,050,000.00	24,719,687.34	0.00	0.00				26,769,687.26	26,769,687.34						
					TOTAL	106,716,628.32	34,391,019.71	5,225,000.00	66,299,636.66	0.00	800,771.95	95,653,440.32	34,391,019.71	5,225,000.00	55,774,177.04	0.00	463,243.57				58,287,421.69	95,653,440.32						

FORMULÓ	FORMULÓ	AUTORIZÓ	Vo. Bo.	Vo. Bo.	Vo. Bo.
ARQ. JUAN CESAR QUIÑONEZ SADEK	L. A. FRANCISCO BUENO AYUP	DR. JOSÉ RAMÓN ENRÍQUEZ HERRERA	ING. LUIS FERNANDO CASTRELLON TERÁN	M. A. P. LUIZ MARÍA GARIBAY AVITIA	C.P. MARÍA DEL ROCIO MARRUFO ORTIZ
DIRECTOR DEL INSTITUTO MPAL. DE LA VIVIENDA	DIRECTOR MUNICIPAL DE ADMINISTRACIÓN Y FINANZAS	PRESIDENTE MUNICIPAL	COORDINADOR GENERAL DEL COPLADEM	SÍNDICO MUNICIPAL	CONTRALORA MUNICIPAL

CUENTA PÚBLICA 2016

CIERRE DE EJERCICIO DE LA INVERSION DE OBRA PÚBLICA 2016 ASÍ COMO LAS OBRAS Y/O ACCIONES COMPROMETIDAS A EJECUTAR EN 2017

FONDO DE APORTACIONES PARA LA INFRAESTRUCTURA SOCIAL MUNICIPAL

RAMO 33

EJERCICIO PRESUPUESTAL 2016

MUNICIPIO DE DURANGO, DGO.

SH.- MEJORAMIENTO DE LA VIVIENDA

No.	CLAVE DE LA OBRA	NOMBRE DEL PROYECTO O ACCIÓN	LOCALIDAD	MODALIDAD DE EJECUCIÓN	SITUACIÓN FISICA	INVERSIÓN APROBADA						INVERSIÓN EJERCIDA AL 31/DIC/16						AVANCES AL 31/12/16		NÚMERO DE CUENTA SEGÚN REGISTROS CONTABLES	INVERSION EJERCIDA SEGÚN REGISTROS CONTABLES	INVERSIÓN COMPROBADA	METAS INICIALES		METAS MODIFICADAS		METAS FINALES	
						TOTAL	FEDERAL	ESTATAL	RAMO 33	MPAL/DIR	BENEFICIARIOS	TOTAL	FEDERAL	ESTATAL	RAMO 33	MPAL/DIR	BENEFICIARIOS	FIS	FIN				UNIDAD DE MEDIDA	CANTIDAD	UNIDAD DE MEDIDA	CANTIDAD	UNIDAD DE MEDIDA	CANTIDAD
51	16/05218 CP	PROGRAMA DEPOSITO O TANQUE DE AGUA POTABLE	VICTORIA DE DURANGO	Contrato	Proceso	1,555,466.56	0.00	0.00	1,555,466.56	0.00	0.00	1,555,466.56	0.00	0.00	1,555,466.56	0.00	0.00	28.00%	100.00%	1-13619007-318-22-301117101-2208-15200501953-5050001-1	1,555,466.56	1,555,466.56	DEPOSITOS	2,177.00				
					TOTAL DE LA HOJA	1,555,466.56	0.00	0.00	1,555,466.56	0.00	0.00	1,555,466.56	0.00	0.00	1,555,466.56	0.00	0.00				1,555,466.56	1,555,466.56						
					SUBTOTAL	29,236,747.21	0.00	2,050,000.00	27,186,747.21	0.00	0.00	28,325,153.90	0.00	2,050,000.00	26,275,153.90	0.00	0.00				28,325,153.82	28,325,153.90						
					TOTAL	108,272,094.88	34,391,019.71	5,225,000.00	67,855,303.22	0.00	800,771.95	97,408,906.88	34,391,019.71	5,225,000.00	57,329,643.60	0.00	463,243.57				59,842,888.25	97,408,906.88						

FORMULÓ

LIC. LUIS FERNANDO GALINDO RAMÍREZ.
DIRECTOR MPAL DE DESARROLLO SOCIAL.

FORMULÓ

L. A. FRANCISCO BUENO AYUP
DIRECTOR MUNICIPAL DE ADMINISTRACION Y FINANZAS

AUTORIZÓ

DR. JOSÉ RAMÓN ENRÍQUEZ HERRERA
PRESIDENTE MUNICIPAL

Vo. Bo.

ING. LUIS FERNANDO CASTRELLON TERÁN
COORDINADOR GENERAL DEL COPLADEM

Vo. Bo.

M. A. P. LUZ MARÍA GARIBAY AVITIA
SÍNDICO MUNICIPAL

Vo. Bo.

C.P. MARÍA DEL ROCÍO MARRUFO ORTIZ
CONTRALORA MUNICIPAL

CUENTA PÚBLICA 2016

CIERRE DE EJERCICIO DE LA INVERSION DE OBRA PÚBLICA 2016 ASI COMO LAS OBRAS Y/O ACCIONES COMPROMETIDAS A EJECUTAR EN 2017

FONDO DE APORTACIONES PARA LA INFRAESTRUCTURA SOCIAL MUNICIPAL

RAMO 33

EJERCICIO PRESUPUESTAL 2016

MUNICIPIO DE DURANGO, DGO.

SJ.- INFRAESTRUCTURA BÁSICA EDUCATIVA

No.	CLAVE DE LA OBRA	NOMBRE DEL PROYECTO O ACCIÓN	LOCALIDAD	MODALIDAD DE EJECUCIÓN	SITUACIÓN FISICA	INVERSIÓN APROBADA						INVERSIÓN EJERCIDA AL 31/DIC/16						AVANCES AL 31/12/16		NÚMERO DE CUENTA SEGÚN REGISTROS CONTABLES	INVERSION EJERCIDA SEGÚN REGISTROS CONTABLES	INVERSIÓN COMPROBADA	METAS INICIALES		METAS MODIFICADAS		METAS FINALES	
						TOTAL	FEDERAL	ESTATAL	RAMO 33	MPAL/DIR	BENEFICIARIOS	TOTAL	FEDERAL	ESTATAL	RAMO 33	MPAL/DIR	BENEFICIARIOS	FIS	FIN				UNIDAD DE MEDIDA	CANTIDAD	UNIDAD DE MEDIDA	CANTIDAD	UNIDAD DE MEDIDA	CANTIDAD
1	16/05114 CP	AULA DIDACTICA AISLADA EN EL J. de N. "TOPILZIN"	COL. AMALIA SOLORZANO	Contrato	Proceso	331,069.00	0.00	0.00	331,069.00	0.00	0.00	269,104.33	0.00	0.00	269,104.33	0.00	0.00	80.00%	81.28%	1-13619006-316-22-301117101-2202-15200607114-5050001-1	269,104.32	269,104.33	AULA	1.00				
2	16/05115 CP	AULA DIDACTICA ADOSADA EN LA ESC. PRIM. "DOLORES DEL RÍO"	COL. JUAN SALAZAR	Contrato	Proceso	336,955.00	0.00	0.00	336,955.00	0.00	0.00	236,777.74	0.00	0.00	236,777.74	0.00	0.00	65.00%	70.27%	1-13619006-316-22-301117101-2202-15200607115-5050001-1	236,777.73	236,777.74	AULA	1.00				
3	16/05116 CP	AULA DIDACTICA ADOSADA EN EL J. de N. "ELIA MARÍA MORELOS"	COL. IGNACIO ZARAGOZA	Contrato	Proceso	286,692.00	0.00	0.00	286,692.00	0.00	0.00	188,825.75	0.00	0.00	188,825.75	0.00	0.00	60.00%	65.41%	1-13619006-316-22-301117101-2202-15200607116-5050001-1	188,825.75	188,825.75	AULA	1.00				
4	16/05117 CP	AULA DIDACTICA AISLADA EN EL J. de N. "EMILIA JARA"	COL. JUSTICIA SOCIAL	Contrato	Proceso	303,324.00	0.00	0.00	303,324.00	0.00	0.00	206,026.20	0.00	0.00	206,026.20	0.00	0.00	90.00%	67.92%	1-13619006-316-22-301117101-2202-15200607117-5050001-1	206,026.20	206,026.20	AULA	1.00				
5	16/05118 CP	AULA DIDACTICA AISLADA EN LA ESC. PRIM. "RICARDO CASTRO"	COL. LAS PALMAS	Contrato	Proceso	315,175.00	0.00	0.00	315,175.00	0.00	0.00	220,399.77	0.00	0.00	220,399.77	0.00	0.00	98.00%	69.93%	1-13619006-316-22-301117101-2202-15200607118-5050001-1	220,399.77	220,399.77	AULA	1.00				
6	16/05119 CP	AULA DIDACTICA AISLADA EN EL J. de N. "CHAYITO GUZMÁN DE RAMÍREZ"	COL. LAS PALMAS	Contrato	Proceso	302,659.00	0.00	0.00	302,659.00	0.00	0.00	211,307.60	0.00	0.00	211,307.60	0.00	0.00	90.00%	69.82%	1-13619006-316-22-301117101-2202-15200607119-5050001-1	211,307.60	211,307.60	AULA	1.00				
7	16/05120 CP	AULA DIDACTICA ADOSADA EN LA ESC. PRIM. "MARGARITA GÓMEZ PALACIO"	COL. LUZ Y ESPERANZA	Contrato	Proceso	294,750.00	0.00	0.00	294,750.00	0.00	0.00	235,726.04	0.00	0.00	235,726.04	0.00	0.00	80.00%	79.97%	1-13619006-316-22-301117101-2202-15200607120-5050001-1	235,726.04	235,726.04	AULA	1.00				
8	16/05121 CP	AULA DIDACTICA ADOSADA EN LA ESC. PRIM. "MIGUEL MEZA GALLEGOS"	COL. AMALIA SOLORZANO	Contrato	Proceso	286,550.00	0.00	0.00	286,550.00	0.00	0.00	233,463.27	0.00	0.00	233,463.27	0.00	0.00	80.00%	81.47%	1-13619006-316-22-301117101-2202-15200607121-5050001-1	233,463.27	233,463.27	AULA	1.00				
9	16/05122 CP	AULA DIDACTICA AISLADA EN EL J. de N. "ROSAURA ZAPATA"	COL. LUIS ANGEL TEJADA	Contrato	Proceso	298,236.00	0.00	0.00	298,236.00	0.00	0.00	200,003.80	0.00	0.00	200,003.80	0.00	0.00	70.00%	67.06%	1-13619006-316-22-301117101-2202-15200607122-5050001-1	200,003.80	200,003.80	AULA	1.00				
10	16/05123 CP	AULA DIDACTICA ADOSADA EN LA ESC. PRIM. "CARLOS A. CARRILLO"	COL. MASSIE	Contrato	Proceso	282,887.00	0.00	0.00	282,887.00	0.00	0.00	230,527.40	0.00	0.00	230,527.40	0.00	0.00	80.00%	81.49%	1-13619006-316-22-301117101-2202-15200607123-5050001-1	230,527.41	230,527.40	AULA	1.00				
11	16/05124 CP	AULA DIDACTICA ADOSADA EN LA ESC. PRIM. "TLAHUISCALLI"	COL. SAN MIGUEL	Contrato	Terminada	289,391.55	0.00	0.00	289,391.55	0.00	0.00	289,391.55	0.00	0.00	289,391.55	0.00	0.00	100.00%	100.00%	1-13619006-316-22-301117101-2202-15200607124-5050001-1	289,391.56	289,391.55	AULA	1.00	AULA	0.00	AULA	1.00
12	16/05125 CP	AULA DIDACTICA AISLADA EN EL J. de N. "DOLORES DEL RÍO"	COL. DOLORES DEL RÍO	Contrato	Terminada	308,752.00	0.00	0.00	308,752.00	0.00	0.00	241,179.76	0.00	0.00	241,179.76	0.00	0.00	100.00%	78.11%	1-13619006-316-22-301117101-2202-15200607125-5050001-1	241,179.75	241,179.76	AULA	1.00				
13	16/05126 CP	AULA DIDACTICA ADOSADA EN LA ESC. SEC. "LUIS DONALDO COLOSIO"	COL. DURANGO NUEVO II	Contrato	Terminada	270,441.00	0.00	0.00	270,441.00	0.00	0.00	206,721.16	0.00	0.00	206,721.16	0.00	0.00	100.00%	76.44%	1-13619006-316-22-301117101-2202-15200607126-5050001-1	206,721.15	206,721.16	AULA	1.00				
14	16/05127 CP	AULA DIDACTICA ADOSADA EN LA ESC. PRIM. "18 DE MAYO"	COL. LAZARO CARDENAS	Contrato	Proceso	282,887.00	0.00	0.00	282,887.00	0.00	0.00	197,810.25	0.00	0.00	197,810.25	0.00	0.00	70.00%	69.93%	1-13619006-316-22-301117101-2202-15200607127-5050001-1	197,810.25	197,810.25	AULA	1.00				
15	16/05128 CP	AULA DIDACTICA AISLADA EN LA ESC. PRIM. "LUIS DONALDO COLOSIO"	COL. AMPLIACIÓN MIGUEL DE LA MADRID H.	Contrato	Proceso	336,255.00	0.00	0.00	336,255.00	0.00	0.00	230,615.79	0.00	0.00	230,615.79	0.00	0.00	85.00%	68.58%	1-13619006-316-22-301117101-2202-15200607128-5050001-1	230,615.79	230,615.79	AULA	1.00				
16	16/05129 CP	AULA DIDACTICA ADOSADA EN LA ESC. PRIM. "DOLORES DEL RÍO"	COL. DOLORES DEL RÍO	Contrato	Proceso	297,263.00	0.00	0.00	297,263.00	0.00	0.00	116,632.28	0.00	0.00	116,632.28	0.00	0.00	95.00%	39.24%	1-13619006-316-22-301117101-2202-15200607129-5050001-1	116,632.28	116,632.28	AULA	1.00				
17	16/05130 CP	AULA DIDACTICA ADOSADA EN LA ESC. PRIM. "JUSTICIA SOCIAL"	COL. JUSTICIA SOCIAL	Contrato	Proceso	274,653.00	0.00	0.00	274,653.00	0.00	0.00	167,243.50	0.00	0.00	167,243.50	0.00	0.00	70.00%	60.88%	1-13619006-316-22-301117101-2202-15200607130-5050001-1	167,243.50	167,243.50	AULA	1.00				
18	16/05131 CP	AULA DIDACTICA ADOSADA EN LA ESC. PRIM. "SOLIDARIDAD"	COL. SAN CARLOS	Contrato	Proceso	291,295.00	0.00	0.00	291,295.00	0.00	0.00	83,754.70	0.00	0.00	83,754.70	0.00	0.00	25.00%	28.75%	1-13619006-316-22-301117101-2202-15200607131-5050001-1	83,754.70	83,754.70	AULA	1.00				
19	16/05141 CP	AULA DIDACTICA ADOSADA EN EL J. de N. "BELLO AMANECER"	COL. EJIDAL	Contrato	Proceso	277,698.00	0.00	0.00	277,698.00	0.00	0.00	124,342.04	0.00	0.00	124,342.04	0.00	0.00	75.00%	44.78%	1-13619006-316-22-301117101-2202-15200607141-5050001-1	124,342.05	124,342.04	AULA	1.00				
		TOTAL DE LA HOJA				5,668,900.55	0.00	0.00	5,668,900.55	0.00	0.00	3,889,853.13	0.00	0.00	3,889,853.13	0.00	0.00				3,889,853.12	3,889,853.13						
		SUBTOTAL				5,668,900.55	0.00	0.00	5,668,900.55	0.00	0.00	3,889,853.13	0.00	0.00	3,889,853.13	0.00	0.00				3,889,853.12	3,889,853.13						
		TOTAL				113,940,995.43	34,391,019.71	5,225,000.00	73,524,203.77	0.00	800,771.95	101,298,760.01	34,391,019.71	5,225,000.00	61,219,496.73	0.00	463,243.57				63,732,741.37	101,298,760.01						

FORMULÓ

ARQ. HUMBERTO RAÚL ROSALES RADILLO
DIRECTOR MUNICIPAL DE OBRAS PÚBLICAS

FORMULÓ

L. A. FRANCISCO BUENO AYUP
DIRECTOR MUNICIPAL DE ADMINISTRACIÓN Y FINANZAS

AUTORIZÓ

DR. JOSÉ RAMÓN ENRÍQUEZ HERRERA
PRESIDENTE MUNICIPAL

Vo. Bo.

ING. LUIS FERNANDO CASTRELLÓN TERÁN
COORDINADOR GENERAL DEL COPLADEM

Vo. Bo.

M. A. P. LUZ MARÍA GARIBAY AVITIA
SÍNDICO MUNICIPAL

Vo. Bo.

C.P. MARÍA DEL ROCÍO MARRUFO ORTIZ
CONTRALORA MUNICIPAL

CUENTA PÚBLICA 2016

CIERRE DE EJERCICIO DE LA INVERSION DE OBRA PÚBLICA 2016 ASI COMO LAS OBRAS Y/O ACCIONES COMPROMETIDAS A EJECUTAR EN 2017

FONDO DE APORTACIONES PARA LA INFRAESTRUCTURA SOCIAL MUNICIPAL

RAMO 33

EJERCICIO PRESUPUESTAL 2016

MUNICIPIO DE DURANGO, DGO.

TG.- INFRAESTRUCTURA PRODUCTIVA RURAL.

No.	CLAVE DE LA OBRA	NOMBRE DEL PROYECTO O ACCIÓN	LOCALIDAD	MODALIDAD DE EJECUCIÓN	SITUACIÓN FISICA	INVERSIÓN APROBADA						INVERSIÓN EJERCIDA AL 31/DIC/16						AVANCES AL 31/12/16		NÚMERO DE CUENTA SEGÚN REGISTROS CONTABLES	INVERSION EJERCIDA SEGUN REGISTROS CONTABLES	INVERSIÓN COMPROBADA	METAS INICIALES		METAS MODIFICADAS		METAS FINALES	
						TOTAL	FEDERAL	ESTATAL	RAMO 33	MPAL/DIR	BENEFICIARIOS	TOTAL	FEDERAL	ESTATAL	RAMO 33	MPAL/DIR	BENEFICIARIOS	FIS	FIN				UNIDAD DE MEDIDA	CANTIDAD	UNIDAD DE MEDIDA	CANTIDAD	UNIDAD DE MEDIDA	CANTIDAD
1	16/05021 PR	EQUIPO COMUNITARIO	POB. SANTA LUCIA	Contrato	Terminada	40,000.00	0.00	0.00	40,000.00	0.00	0.00	40,000.00	0.00	0.00	40,000.00	0.00	0.00	100.00%	100.00%	1-13632001-316-22-301112101-2202-1520080202I-5050685-1	40,000.00	40,000.00	EQUIPO	1.00	EQUIPO	0.00	EQUIPO	1.00
2	16/05022 PR	EQUIPO COMUNITARIO	POB. UNIDOS VENCEREMOS	Contrato	Terminada	40,000.00	0.00	0.00	40,000.00	0.00	0.00	40,000.00	0.00	0.00	40,000.00	0.00	0.00	100.00%	100.00%	1-13632001-316-22-301112101-2202-1520080202J-5050298-1	40,000.00	40,000.00	EQUIPO	1.00	EQUIPO	0.00	EQUIPO	1.00
3	16/05023 PR	EQUIPO COMUNITARIO	POB. SAN JOSÉ DE ANIMAS	Contrato	Terminada	40,000.00	0.00	0.00	40,000.00	0.00	0.00	40,000.00	0.00	0.00	40,000.00	0.00	0.00	100.00%	100.00%	1-13632001-316-22-301112101-2202-1520080202O-5050261-1	40,000.00	40,000.00	EQUIPO	1.00	EQUIPO	0.00	EQUIPO	1.00
4	16/05024 PR	EQUIPO COMUNITARIO	POB. ESTACIÓN REGOCIJO.	Contrato	Terminada	40,000.00	0.00	0.00	40,000.00	0.00	0.00	40,000.00	0.00	0.00	40,000.00	0.00	0.00	100.00%	100.00%	1-13632001-316-22-301112101-2202-1520080202R-5050171-1	40,000.00	40,000.00	EQUIPO	1.00	EQUIPO	0.00	EQUIPO	1.00
5	16/05025 PR	EQUIPO COMUNITARIO	POB. CERRO PRIETO	Contrato	Terminada	40,000.00	0.00	0.00	40,000.00	0.00	0.00	40,000.00	0.00	0.00	40,000.00	0.00	0.00	100.00%	100.00%	1-13632001-316-22-301112101-2202-1520080202S-5050456-1	40,000.00	40,000.00	EQUIPO	1.00	EQUIPO	0.00	EQUIPO	1.00
6	16/05026 PR	EQUIPO COMUNITARIO	POB. EL ENCINAL	Contrato	Terminada	40,000.00	0.00	0.00	40,000.00	0.00	0.00	40,000.00	0.00	0.00	40,000.00	0.00	0.00	100.00%	100.00%	1-13632001-316-22-301112101-2202-1520080202X-5052162-1	40,000.00	40,000.00	EQUIPO	1.00	EQUIPO	0.00	EQUIPO	1.00
7	16/05027 PR	EQUIPO COMUNITARIO	POB. PASTOR ROUAIX	Contrato	Terminada	40,000.00	0.00	0.00	40,000.00	0.00	0.00	40,000.00	0.00	0.00	40,000.00	0.00	0.00	100.00%	100.00%	1-13632001-316-22-301112101-2202-1520080202Z-5053604-1	40,000.00	40,000.00	EQUIPO	1.00	EQUIPO	0.00	EQUIPO	1.00
8	16/05028 PR	EQUIPO COMUNITARIO	POB. ECHEVERRIA DE LA SIERRA	Contrato	Terminada	40,000.00	0.00	0.00	40,000.00	0.00	0.00	40,000.00	0.00	0.00	40,000.00	0.00	0.00	100.00%	100.00%	1-13632001-316-22-301112101-2202-1520080202A-5050562-1	40,000.00	40,000.00	EQUIPO	1.00	EQUIPO	0.00	EQUIPO	1.00
9	16/05029 PR	EQUIPO COMUNITARIO	POB. ORAL DOMINGO ARRIETA	Contrato	Terminada	40,000.00	0.00	0.00	40,000.00	0.00	0.00	40,000.00	0.00	0.00	40,000.00	0.00	0.00	100.00%	100.00%	1-13632001-316-22-301112101-2202-1520080202B-5050395-1	40,000.00	40,000.00	EQUIPO	1.00	EQUIPO	0.00	EQUIPO	1.00
10	16/05030 PR	EQUIPO COMUNITARIO	POB. MESAS DE URSINA	Contrato	Terminada	40,000.00	0.00	0.00	40,000.00	0.00	0.00	40000.00	0.00	0.00	40,000.00	0.00	0.00	100.00%	100.00%	1-13632001-316-22-301112101-2202-1520080202C-5050592-1	40,000.00	40,000.00	EQUIPO	1.00	EQUIPO	0.00	EQUIPO	1.00
11	16/05031 PR	CONSTRUCCIÓN DE BORDO DE ABREVADERO	POB. CERRO PRIETO.	Contrato	Terminada	130,000.00	0.00	0.00	130,000.00	0.00	0.00	130,000.00	0.00	0.00	130,000.00	0.00	0.00	100.00%	100.00%	1-13632001-316-22-301112101-2202-1520080202D-5050458-1	130,000.00	130,000.00	M³	5,000.00	M³	0.00	M³	5,000.00
12	16/05032 PR	CONSTRUCCIÓN DE BORDO DE ABREVADERO	POB. LA CASITA.	Contrato	Terminada	65,000.00	0.00	0.00	65,000.00	0.00	0.00	65,000.00	0.00	0.00	65,000.00	0.00	0.00	100.00%	100.00%	1-13632001-316-22-301112101-2202-1520080202E-5050145-1	65,000.00	65,000.00	M³	2,500.00	M³	0.00	M³	2,500.00
13	16/05033 PR	CONSTRUCCIÓN DE BORDO DE ABREVADERO	POB. ORAL DOMINGO ARRIETA.	Contrato	Terminada	65,000.00	0.00	0.00	65,000.00	0.00	0.00	65,000.00	0.00	0.00	65,000.00	0.00	0.00	100.00%	100.00%	1-13632001-316-22-301112101-2202-1520080202F-5050356-1	65,000.00	65,000.00	M³	2,500.00	M³	0.00	M³	2,500.00
14	16/05034 PR	CONSTRUCCIÓN DE BORDO DE ABREVADERO	POB. SAN PEDRO DE LOS PINOS	Contrato	Terminada	65,000.00	0.00	0.00	65,000.00	0.00	0.00	65,000.00	0.00	0.00	65,000.00	0.00	0.00	100.00%	100.00%	1-13632001-316-22-301112101-2202-1520080202G-5050326-1	65,000.00	65,000.00	M³	2,500.00	M³	0.00	M³	2,500.00
15	16/05035 PR	CONSTRUCCIÓN DE BORDO DE ABREVADERO	POB. EL MADROÑO	Contrato	Terminada	65,000.00	0.00	0.00	65,000.00	0.00	0.00	65,000.00	0.00	0.00	65,000.00	0.00	0.00	100.00%	100.00%	1-13632001-316-22-301112101-2202-1520080202H-5050768-1	65,000.00	65,000.00	M³	2,500.00	M³	0.00	M³	2,500.00
16	16/05036 PR	CONSTRUCCIÓN DE BORDO DE ABREVADERO	POB. NAVAJAS	Contrato	Terminada	65,000.00	0.00	0.00	65,000.00	0.00	0.00	65,000.00	0.00	0.00	65,000.00	0.00	0.00	100.00%	100.00%	1-13632001-316-22-301112101-2202-1520080202I-5050216-1	65,000.00	65,000.00	M³	2,500.00	M³	0.00	M³	2,500.00
17	16/05037 PR	REHABILITACIÓN DE BORDO DE ABREVADERO	POB. LA CASITA.	Contrato	Terminada	60,000.00	0.00	0.00	60,000.00	0.00	0.00	60,000.00	0.00	0.00	60,000.00	0.00	0.00	100.00%	100.00%	1-13632001-316-22-301112101-2202-1520080202J-5050146-1	60,000.00	60,000.00	OBRA	2.00	OBRA	0.00	OBRA	2.00
18	16/05045 PR	EQUIPO COMUNITARIO	POB. IGNACIO LÓPEZ RAYÓN.	Contrato	Terminada	30,000.00	0.00	0.00	30,000.00	0.00	0.00	30,000.00	0.00	0.00	30,000.00	0.00	0.00	100.00%	100.00%	1-13632001-316-22-301112101-2202-1520080202K-5050189-1	30,000.00	30,000.00	EQUIPO	1.00	EQUIPO	0.00	EQUIPO	1.00
19	16/05046 PR	MICRO INVERNADERO	POB. MESAS DE URSINA.	Contrato	Terminada	90,000.00	0.00	0.00	90,000.00	0.00	0.00	90,000.00	0.00	0.00	90,000.00	0.00	0.00	100.00%	100.00%	1-13632001-316-22-301112101-2202-1520080104B-5050206-1	90,000.00	90,000.00	NAVE	3.00	NAVE	0.00	NAVE	3.00
20	16/05047 PR	MICRO INVERNADERO	POB. UNIDOS VENCEREMOS	Contrato	Terminada	90,000.00	0.00	0.00	90,000.00	0.00	0.00	90,000.00	0.00	0.00	90,000.00	0.00	0.00	100.00%	100.00%	1-13632001-316-22-301112101-2202-1520080104C-5050286-1	90,000.00	90,000.00	NAVE	3.00	NAVE	0.00	NAVE	3.00
21	16/05048 PR	MICRO INVERNADERO	POB. EMPALME PURISIMA	Contrato	Terminada	90,000.00	0.00	0.00	90,000.00	0.00	0.00	90,000.00	0.00	0.00	90,000.00	0.00	0.00	100.00%	100.00%	1-13632001-316-22-301112101-2202-1520080104D-5050167-1	90,000.00	90,000.00	NAVE	3.00	NAVE	0.00	NAVE	3.00
					TOTAL DE LA HOJA	1,215,000.00	0.00	0.00	1,215,000.00	0.00	0.00	1,215,000.00	0.00	0.00	1,215,000.00	0.00	0.00				1,215,000.00	1,215,000.00						
					SUBTOTAL	1,215,000.00	0.00	0.00	1,215,000.00	0.00	0.00	1,215,000.00	0.00	0.00	1,215,000.00	0.00	0.00				1,215,000.00	1,215,000.00						
					TOTAL	115,155,995.43	34,391,019.71	5,225,000.00	74,739,203.77	0.00	800,771.95	102,513,760.01	34,391,019.71	5,225,000.00	62,434,496.73	0.00	463,243.57				54,947,741.37	102,513,760.01						

FORMULÓ

ING. ALFREDO SANTIESTEBAN ESCALANTE
DIRECTOR MUNICIPAL DE DESARROLLO RURAL

FORMULÓ

L. A. FRANCISCO BUENO AYUP
DIRECTOR MUNICIPAL DE ADMINISTRACION Y FINANZAS

AUTORIZÓ

DR. JOSÉ RAMÓN ENRÍQUEZ HERRERA
PRESIDENTE MUNICIPAL

Vo. Bo.

ING. LUIS FERNANDO CASTRELLÓN TERÁN
COORDINADOR GENERAL DEL COPLADEM

Vo. Bo.

M. A. P. LUZ MARÍA GARIBAY AVITIA
SÍNDICO MUNICIPAL

Vo. Bo.

C.P. MARÍA DEL ROCIO MARRUFO ORTIZ
CONTRALORA MUNICIPAL

CUENTA PÚBLICA 2016

CIERRE DE EJERCICIO DE LA INVERSION DE OBRA PÚBLICA 2016 ASI COMO LAS OBRAS Y/O ACCIONES COMPROMETIDAS A EJECUTAR EN 2017

FONDO DE APORTACIONES PARA LA INFRAESTRUCTURA SOCIAL MUNICIPAL

RAMO 33

EJERCICIO PRESUPUESTAL 2016

MUNICIPIO DE DURANGO, DGO.

TG.- INFRAESTRUCTURA PRODUCTIVA RURAL.

No.	CLAVE DE LA OBRA	NOMBRE DEL PROYECTO O ACCIÓN	LOCALIDAD	MODALIDAD DE EJECUCIÓN	SITUACIÓN FISICA	INVERSIÓN APROBADA						INVERSIÓN EJERCIDA AL 31/DIC/16						AVANCES AL 31/12/16		NÚMERO DE CUENTA SEGÚN REGISTROS CONTABLES	INVERSIÓN EJERCIDA SEGÚN REGISTROS CONTABLES	INVERSIÓN COMPROBADA	METAS INICIALES		METAS MODIFICADAS		METAS FINALES	
						TOTAL	FEDERAL	ESTATAL	RAMO 33	MPAL/DIR	BENEFICIARIOS	TOTAL	FEDERAL	ESTATAL	RAMO 33	MPAL/DIR	BENEFICIARIOS	FIS	FIN				UNIDAD DE MEDIDA	CANTIDAD	UNIDAD DE MEDIDA	CANTIDAD	UNIDAD DE MEDIDA	CANTIDAD
22	16/05049 PR	MICRO INVERNADERO	POB. RÍO VERDE	Contrato	Terminada	90,000.00	0.00	0.00	90,000.00	0.00	0.00	90,000.00	0.00	0.00	90,000.00	0.00	0.00	100.00%	100.00%	1-13632001-316-22-301112101-2202-1520080104 9-5050247-1	90,000.00	90,000.00	NAVE	3.00	NAVE	0.00	NAVE	3.00
23	16/05050 PR	MICRO INVERNADERO	POB. NUEVA PATRIA	Contrato	Terminada	90,000.00	0.00	0.00	90,000.00	0.00	0.00	90,000.00	0.00	0.00	90,000.00	0.00	0.00	100.00%	100.00%	1-13632001-316-22-301112101-2202-1520080105 0-5050223-1	90,000.00	90,000.00	NAVE	3.00	NAVE	0.00	NAVE	3.00
24	16/05051 PR	MICRO INVERNADERO	POB. MAXIMO GARCÍA (EL PINO)	Contrato	Terminada	30,000.00	0.00	0.00	30,000.00	0.00	0.00	30,000.00	0.00	0.00	30,000.00	0.00	0.00	100.00%	100.00%	1-13632001-316-22-301112101-2202-1520080105 1-5050183-1	30,000.00	30,000.00	NAVE	1.00	NAVE	0.00	NAVE	1.00
25	16/05052 PR	MICRO INVERNADERO	POB. LAS HUERTAS	Contrato	Terminada	30,000.00	0.00	0.00	30,000.00	0.00	0.00	30,000.00	0.00	0.00	30,000.00	0.00	0.00	100.00%	100.00%	1-13632001-316-22-301112101-2202-1520080105 2-5050188-1	30,000.00	30,000.00	NAVE	1.00	NAVE	0.00	NAVE	1.00
26	16/05053 PR	MICRO INVERNADERO	POB. COLONIA MORELOS	Contrato	Terminada	30,000.00	0.00	0.00	30,000.00	0.00	0.00	30,000.00	0.00	0.00	30,000.00	0.00	0.00	100.00%	100.00%	1-13632001-316-22-301112101-2202-1520080105 3-5050215-1	30,000.00	30,000.00	NAVE	1.00	NAVE	0.00	NAVE	1.00
27	16/05054 PR	MICRO INVERNADERO	POB. PASTOR ROJAS	Contrato	Terminada	60,000.00	0.00	0.00	60,000.00	0.00	0.00	60,000.00	0.00	0.00	60,000.00	0.00	0.00	100.00%	100.00%	1-13632001-316-22-301112101-2202-1520080105 4-5050804-1	60,000.00	60,000.00	NAVE	2.00	NAVE	0.00	NAVE	2.00
28	16/05081 PR	EQUIPO COMUNITARIO	POB. LA CABITA	Contrato	Terminada	40,000.00	0.00	0.00	40,000.00	0.00	0.00	40,000.00	0.00	0.00	40,000.00	0.00	0.00	100.00%	100.00%	1-13632001-316-22-301112101-2202-1520080298 0-5050146-1	40,000.00	40,000.00	EQUIPO	1.00	EQUIPO	0.00	EQUIPO	1.00
29	16/05082 PR	EQUIPO COMUNITARIO	POB. CORRAL DE BARRANCO	Contrato	Terminada	40,000.00	0.00	0.00	40,000.00	0.00	0.00	40,000.00	0.00	0.00	40,000.00	0.00	0.00	100.00%	100.00%	1-13632001-316-22-301112101-2202-1520080298 1-5050152-1	40,000.00	40,000.00	EQUIPO	1.00	EQUIPO	0.00	EQUIPO	1.00
30	16/05083 PR	EQUIPO COMUNITARIO	POB. LOS LOBOS	Contrato	Terminada	40,000.00	0.00	0.00	40,000.00	0.00	0.00	40,000.00	0.00	0.00	40,000.00	0.00	0.00	100.00%	100.00%	1-13632001-316-22-301112101-2202-1520080298 2-5050396-1	40,000.00	40,000.00	EQUIPO	1.00	EQUIPO	0.00	EQUIPO	1.00
31	16/05084 PR	EQUIPO COMUNITARIO	POB. RÍO VERDE	Contrato	Terminada	40,000.00	0.00	0.00	40,000.00	0.00	0.00	40000.00	0.00	0.00	40,000.00	0.00	0.00	100.00%	100.00%	1-13632001-316-22-301112101-2202-1520080298 3-5050247-1	40,000.00	40,000.00	EQUIPO	1.00	EQUIPO	0.00	EQUIPO	1.00
32	16/05085 PR	MICRO INVERNADERO	POB. LOS MIMBRES	Contrato	Terminada	90,000.00	0.00	0.00	90,000.00	0.00	0.00	90,000.00	0.00	0.00	90,000.00	0.00	0.00	100.00%	100.00%	1-13632001-316-22-301112101-2202-1520080108 5-5050210-1	90,000.00	90,000.00	NAVE	3.00	NAVE	0.00	NAVE	3.00
33	16/05086 PR	MICRO INVERNADERO	POB. ESTACIÓN REGODUO	Contrato	Terminada	90,000.00	0.00	0.00	90,000.00	0.00	0.00	90,000.00	0.00	0.00	90,000.00	0.00	0.00	100.00%	100.00%	1-13632001-316-22-301112101-2202-1520080108 6-5050171-1	90,000.00	90,000.00	NAVE	3.00	NAVE	0.00	NAVE	3.00
34	16/05087 PR	CONSTRUCCIÓN DE BORDO DE ABREVADERO	POB. LOS LOBOS	Contrato	Terminada	65,000.00	0.00	0.00	65,000.00	0.00	0.00	65,000.00	0.00	0.00	65,000.00	0.00	0.00	100.00%	100.00%	1-13632001-316-22-301112101-2202-1520080298 4-5050396-1	65,000.00	65,000.00	M³	2,500.00	M³	0.00	M³	2,500.00
35	16/05088 PR	CONSTRUCCIÓN DE BORDO DE ABREVADERO	POB. ESTACIÓN REGODUO	Contrato	Terminada	65,000.00	0.00	0.00	65,000.00	0.00	0.00	65,000.00	0.00	0.00	65,000.00	0.00	0.00	100.00%	100.00%	1-13632001-316-22-301112101-2202-1520080298 5-5050171-1	65,000.00	65,000.00	M³	2,500.00	M³	0.00	M³	2,500.00
36	16/05089 PR	REHABILITACIÓN DE BORDO DE ABREVADERO	POB. GRAL. DOMINGO ARRIETA	Contrato	Terminada	60,000.00	0.00	0.00	60,000.00	0.00	0.00	60,000.00	0.00	0.00	60,000.00	0.00	0.00	100.00%	100.00%	1-13632001-316-22-301112101-2202-1520080298 6-5050395-1	60,000.00	60,000.00	OBRA	2.00	OBRA	0.00	OBRA	2.00
37	16/05090 PR	REHABILITACIÓN DE BORDO DE ABREVADERO	POB. VICENTE SUAREZ	Contrato	Terminada	30,000.00	0.00	0.00	30,000.00	0.00	0.00	30,000.00	0.00	0.00	30,000.00	0.00	0.00	100.00%	100.00%	1-13632001-316-22-301112101-2202-1520080298 7-5050396-1	30,000.00	30,000.00	OBRA	1.00	OBRA	0.00	OBRA	1.00
38	16/05091 PR	HUERTOS COMUNITARIOS	POB. IGNACIO ZARAGOZA	Contrato	Terminada	85,000.00	0.00	0.00	85,000.00	0.00	0.00	85,000.00	0.00	0.00	85,000.00	0.00	0.00	100.00%	100.00%	1-13632001-316-22-301112101-2202-1520080109 1-5050190-1	85,000.00	85,000.00	NAVE	1.00	NAVE	0.00	NAVE	1.00
39	16/05092 PR	HUERTOS COMUNITARIOS	POB. ESTACIÓN REGODUO	Contrato	Terminada	85,000.00	0.00	0.00	85,000.00	0.00	0.00	85,000.00	0.00	0.00	85,000.00	0.00	0.00	100.00%	100.00%	1-13632001-316-22-301112101-2202-1520080109 2-5050171-1	85,000.00	85,000.00	NAVE	1.00	NAVE	0.00	NAVE	1.00
40	16/05093 PR	HUERTOS COMUNITARIOS	POB. PRIMERO DE MAYO	Contrato	Terminada	85,000.00	0.00	0.00	85,000.00	0.00	0.00	85,000.00	0.00	0.00	85,000.00	0.00	0.00	100.00%	100.00%	1-13632001-316-22-301112101-2202-1520080109 3-5050235-1	85,000.00	85,000.00	NAVE	1.00	NAVE	0.00	NAVE	1.00
41	16/05097 PR	EQUIPO COMUNITARIO	POB. LA LUZ	Contrato	Terminada	40,000.00	0.00	0.00	40,000.00	0.00	0.00	40,000.00	0.00	0.00	40,000.00	0.00	0.00	100.00%	100.00%	1-13632001-316-22-301112101-2202-1520080293 2-5050203-1	40,000.00	40,000.00	EQUIPO	1.00	EQUIPO	0.00	EQUIPO	1.00
42	16/05098 PR	EQUIPO COMUNITARIO	POB. SAN PEDRO DE LA MAQUINA	Contrato	Terminada	40,000.00	0.00	0.00	40,000.00	0.00	0.00	40,000.00	0.00	0.00	40,000.00	0.00	0.00	100.00%	100.00%	1-13632001-316-22-301112101-2202-1520080293 3-5050268-1	40,000.00	40,000.00	EQUIPO	1.00	EQUIPO	0.00	EQUIPO	1.00
			TOTAL DE LA HOJA			1,225,000.00	0.00	0.00	1,225,000.00	0.00	0.00	1,225,000.00	0.00	0.00	1,225,000.00	0.00	0.00				1,225,000.00	1,225,000.00						
			SUBTOTAL			2,440,000.00	0.00	0.00	2,440,000.00	0.00	0.00	2,440,000.00	0.00	0.00	2,440,000.00	0.00	0.00				2,440,000.00	2,440,000.00						
			TOTAL			116,380,995.43	34,391,019.71	5,225,000.00	75,964,203.77	0.00	800,771.95	103,736,760.01	34,391,019.71	5,225,000.00	63,659,496.73	0.00	463,243.57				65,172,741.37	103,736,760.01						

FORMULÓ

ING. ALFREDO SANTIESTEBAN ESCALANTE
DIRECTOR MUNICIPAL DE DESARROLLO RURAL

FORMULÓ

L. A. FRANCISCO BUENO AYUP
DIRECTOR MUNICIPAL DE ADMINISTRACION Y FINANZAS

AUTORIZÓ

DR. JOSÉ RAMÓN ENRÍQUEZ HERRERA
PRESIDENTE MUNICIPAL

Vo. Bo.

ING. LUIS FERNANDO CASTRELLÓN TERÁN
COORDINADOR GENERAL DEL COPLADEM

Vo. Bo.

M. A. P. LUZ MARÍA GARIBAY AVITIA
SÍNDICO MUNICIPAL

Vo. Bo.

C.P. MARÍA DEL ROCIO MARRUFO ORTIZ
CONTRALORA MUNICIPAL

CUENTA PÚBLICA 2016

CIERRE DE EJERCICIO DE LA INVERSION DE OBRA PÚBLICA 2016 ASI COMO LAS OBRAS Y/O ACCIONES COMPROMETIDAS A EJECUTAR EN 2017

FONDO DE APORTACIONES PARA LA INFRAESTRUCTURA SOCIAL MUNICIPAL

RAMO 33

EJERCICIO PRESUPUESTAL 2016

MUNICIPIO DE DURANGO, DGO.

TG.- INFRAESTRUCTURA PRODUCTIVA RURAL.

No.	CLAVE DE LA OBRA	NOMBRE DEL PROYECTO O ACCIÓN	LOCALIDAD	MODALIDAD DE EJECUCIÓN	SITUACIÓN FISICA	INVERSIÓN APROBADA						INVERSIÓN EJERCIDA AL 31/DIC/16						AVANCES AL 31/12/16		NUMERO DE CUENTA SEGÚN REGISTROS CONTABLES	INVERSIÓN EJERCIDA SEGÚN REGISTROS CONTABLES	INVERSIÓN COMPROBADA	METAS INICIALES		METAS MODIFICADAS		METAS FINALES	
						TOTAL	FEDERAL	ESTATAL	RAMO 33	MPAL/DIR	BENEFICIARIOS	TOTAL	FEDERAL	ESTATAL	RAMO 33	MPAL/DIR	BENEFICIARIOS	FIS	FIN				UNIDAD DE MEDIDA	CANTIDAD	UNIDAD DE MEDIDA	CANTIDAD	UNIDAD DE MEDIDA	CANTIDAD
43	16/05098 PR	EQUIPO COMUNITARIO	POB. JESUS GONZÁLEZ ORTEGA	Contrato	Terminada	40,000.00	0.00	0.00	40,000.00	0.00	0.00	40,000.00	0.00	0.00	40,000.00	0.00	0.00	100.00%	100.00%	1-13632001-316-22-301112101-2202-1520802934-5050192-1	40,000.00	40,000.00	EQUIPO	1.00	EQUIPO	0.00	EQUIPO	1.00
44	16/05100 PR	EQUIPO COMUNITARIO	POB. SANTA ISABEL DE BATRES	Contrato	Terminada	40,000.00	0.00	0.00	40,000.00	0.00	0.00	40,000.00	0.00	0.00	40,000.00	0.00	0.00	100.00%	100.00%	1-13632001-316-22-301112101-2202-1520802935-5050275-1	40,000.00	40,000.00	EQUIPO	1.00	EQUIPO	0.00	EQUIPO	1.00
45	16/05101 PR	EQUIPO COMUNITARIO	POB. MI PATRIA ES PRIMERO	Contrato	Terminada	40,000.00	0.00	0.00	40,000.00	0.00	0.00	40,000.00	0.00	0.00	40,000.00	0.00	0.00	100.00%	100.00%	1-13632001-316-22-301112101-2202-1520802936-5050212-1	40,000.00	40,000.00	EQUIPO	1.00	EQUIPO	0.00	EQUIPO	1.00
46	16/05102 PR	EQUIPO COMUNITARIO	POB. LA QUINTA	Contrato	Terminada	40,000.00	0.00	0.00	40,000.00	0.00	0.00	40,000.00	0.00	0.00	40,000.00	0.00	0.00	100.00%	100.00%	1-13632001-316-22-301112101-2202-1520802937-5050243-1	40,000.00	40,000.00	EQUIPO	1.00	EQUIPO	0.00	EQUIPO	1.00
47	16/05103 PR	MICRO INVERNADERO	POB. SANTA LUCIA	Contrato	Terminada	90,000.00	0.00	0.00	90,000.00	0.00	0.00	90,000.00	0.00	0.00	90,000.00	0.00	0.00	100.00%	100.00%	1-13632001-316-22-301112101-2202-1520801103-5050849-1	90,000.00	90,000.00	NAVE	3.00	NAVE	0.00	NAVE	3.00
48	16/05104 PR	MICRO INVERNADERO	POB. SAN JOSÉ DEL MOLINO	Contrato	Terminada	90,000.00	0.00	0.00	90,000.00	0.00	0.00	90,000.00	0.00	0.00	90,000.00	0.00	0.00	100.00%	100.00%	1-13632001-316-22-301112101-2202-1520801104-5050281-1	90,000.00	90,000.00	NAVE	3.00	NAVE	0.00	NAVE	3.00
49	16/05105 PR	MICRO INVERNADERO	POB. JESUS GONZÁLEZ ORTEGA	Contrato	Terminada	90,000.00	0.00	0.00	90,000.00	0.00	0.00	90,000.00	0.00	0.00	90,000.00	0.00	0.00	100.00%	100.00%	1-13632001-316-22-301112101-2202-1520801105-5050162-1	90,000.00	90,000.00	NAVE	3.00	NAVE	0.00	NAVE	3.00
50	16/05106 PR	MICRO INVERNADERO	POB. LA LUZ	Contrato	Terminada	90,000.00	0.00	0.00	90,000.00	0.00	0.00	90,000.00	0.00	0.00	90,000.00	0.00	0.00	100.00%	100.00%	1-13632001-316-22-301112101-2202-1520801106-5050203-1	90,000.00	90,000.00	NAVE	3.00	NAVE	0.00	NAVE	3.00
51	16/05107 PR	MICRO INVERNADERO	POB. MAXIMO GARCÍA (EL PINO)	Contrato	Terminada	60,000.00	0.00	0.00	60,000.00	0.00	0.00	60,000.00	0.00	0.00	60,000.00	0.00	0.00	100.00%	100.00%	1-13632001-316-22-301112101-2202-1520801107-5050162-1	60,000.00	60,000.00	NAVE	2.00	NAVE	0.00	NAVE	2.00
52	16/05108 PR	EQUIPO COMUNITARIO	POB. NAVAJAS	Contrato	Terminada	30,000.00	0.00	0.00	30,000.00	0.00	0.00	30,000.00	0.00	0.00	30,000.00	0.00	0.00	100.00%	100.00%	1-13632001-316-22-301112101-2202-1520802938-5050216-1	30,000.00	30,000.00	EQUIPO	1.00	EQUIPO	0.00	EQUIPO	1.00
53	16/05109 PR	EQUIPO COMUNITARIO	POB. IGNACIO ZARAGOZA	Contrato	Terminada	30,000.00	0.00	0.00	30,000.00	0.00	0.00	30,000.00	0.00	0.00	30,000.00	0.00	0.00	100.00%	100.00%	1-13632001-316-22-301112101-2202-1520802939-5050190-1	30,000.00	30,000.00	EQUIPO	1.00	EQUIPO	0.00	EQUIPO	1.00
54	16/05110 PR	EQUIPO COMUNITARIO	POB. LA QUINTA	Contrato	Terminada	38,000.00	0.00	0.00	38,000.00	0.00	0.00	38,000.00	0.00	0.00	38,000.00	0.00	0.00	100.00%	100.00%	1-13632001-316-22-301112101-2202-1520802940-5050243-1	38,000.00	38,000.00	EQUIPO	1.00	EQUIPO	0.00	EQUIPO	1.00
55	16/05111 PR	REHABILITACIÓN DE BORDO DE ABREVADERO	POB. EL CENTENARIO	Contrato	Terminada	60,000.00	0.00	0.00	60,000.00	0.00	0.00	60,000.00	0.00	0.00	60,000.00	0.00	0.00	100.00%	100.00%	1-13632001-316-22-301112101-2202-1520802941-5050993-1	60,000.00	60,000.00	OBRA	2.00	OBRA	0.00	OBRA	2.00
56	16/05112 PR	REHABILITACIÓN DE BORDO DE ABREVADERO	POB. PRIMERO DE MAYO	Contrato	Terminada	60,000.00	0.00	0.00	60,000.00	0.00	0.00	60,000.00	0.00	0.00	60,000.00	0.00	0.00	100.00%	100.00%	1-13632001-316-22-301112101-2202-1520802942-5050295-1	60,000.00	60,000.00	OBRA	2.00	OBRA	0.00	OBRA	2.00
57	16/05113 PR	HUERTOS COMUNITARIOS	POB. UNIDOS VENCEREMOS	Contrato	Terminada	85,000.00	0.00	0.00	85,000.00	0.00	0.00	85,000.00	0.00	0.00	85,000.00	0.00	0.00	100.00%	100.00%	1-13632001-316-22-301112101-2202-1520801113-5050298-1	85,000.00	85,000.00	NAVE	1.00	NAVE	0.00	NAVE	1.00
58	16/05139 PR	EQUIPO COMUNITARIO	POB. RÍO VERDE	Contrato	Terminada	38,000.00	0.00	0.00	38,000.00	0.00	0.00	38,000.00	0.00	0.00	38,000.00	0.00	0.00	100.00%	100.00%	1-13632001-316-22-301112101-2202-1520801138-5050247-1	38,000.00	38,000.00	EQUIPO	1.00	EQUIPO	0.00	EQUIPO	1.00
59	16/05140 PR	CONSTRUCCIÓN DE BORDO DE ABREVADERO	POB. SAN PEDRO DE LA MAQUINA	Contrato	Terminada	65,000.00	0.00	0.00	65,000.00	0.00	0.00	65,000.00	0.00	0.00	65,000.00	0.00	0.00	100.00%	100.00%	1-13632001-316-22-301112101-2202-1520802899-5050298-1	65,000.00	65,000.00	M³	2,500.00	M³	0.00	M³	2,500.00
60	16/05157 PR	PROYECTO DE TALABARTERÍA	POB. LA LUZ	Contrato	Terminada	55,000.00	0.00	0.00	55,000.00	0.00	0.00	55,000.00	0.00	0.00	55,000.00	0.00	0.00	100.00%	100.00%	1-13632001-316-22-301112101-2202-1520802157-5050293-1	55,000.00	55,000.00	PROYECTO	1.00	PROYECTO	0.00	PROYECTO	1.00
61	16/05158 PR	PROYECTO DE PANADERÍA	POB. SALVADOR ALLENDE	Contrato	Terminada	50,000.00	0.00	0.00	50,000.00	0.00	0.00	50,000.00	0.00	0.00	50,000.00	0.00	0.00	100.00%	100.00%	1-13632001-316-22-301112101-2202-1520802158-5050455-1	50,000.00	50,000.00	PROYECTO	1.00	PROYECTO	0.00	PROYECTO	1.00
62	16/05211 PR	REHABILITACIÓN DE PRESA	POB. LLANO GRANDE	Contrato	Proceso	250,000.00	0.00	0.00	250,000.00	0.00	0.00	250,000.00	0.00	0.00	250,000.00	0.00	0.00	20.00%	100.00%	1-13632001-316-22-301112101-2202-1520801211-5050294-1	250,000.00	250,000.00	OBRA	1.00	OBRA	0.00	OBRA	1.00
63	16/05219 PR	REHABILITACIÓN DE PRESA	POB. SAN PEDRO DE LA MAQUINA	Contrato	Proceso	225,000.00	0.00	0.00	225,000.00	0.00	0.00	225,000.00	0.00	0.00	225,000.00	0.00	0.00	30.00%	100.00%	1-13632001-316-22-301112101-2202-1520801219-5050298-1	225,000.00	225,000.00	OBRA	1.00	OBRA	0.00	OBRA	1.00
					TOTAL DE LA HOJA	1,566,000.00	0.00	0.00	1,566,000.00	0.00	0.00	1,566,000.00	0.00	0.00	1,566,000.00	0.00	0.00				1,566,000.00	1,566,000.00						
					SUBTOTAL	4,006,000.00	0.00	0.00	4,006,000.00	0.00	0.00	4,006,000.00	0.00	0.00	4,006,000.00	0.00	0.00				4,006,000.00	4,006,000.00						
					TOTAL	117,946,995.43	34,391,019.71	5,225,000.00	77,530,203.72	0.00	800,771.95	105,304,760.01	34,391,019.71	5,225,000.00	65,225,496.73	0.00	463,243.57				67,738,741.37	105,304,760.01						

FORMULÓ

ING. ALFREDO SANTIESTEBAN ESCALANTE
DIRECTOR MUNICIPAL DE DESARROLLO RURAL

FORMULÓ

C. A. FRANCISCO BUENO AYUP
DIRECTOR MUNICIPAL DE ADMINISTRACION Y FINANZAS

AUTORIZÓ

DR. JOSÉ RAMÓS ENRÍQUEZ HERRERA
PRESIDENTE MUNICIPAL

Vo. Bo.

ING. LUIS FERNANDO CASTRELLÓN TERÁN
COORDINADOR GENERAL DEL COPLADEM

Vo. Bo.

M. A. P. LUZ MARIA GARIBAY AVITIA
SINDICO MUNICIPAL

Vo. Bo.

C.P. MARÍA DEL ROCIO MARRUFO ORTIZ
CONTRALORA MUNICIPAL

CUENTA PÚBLICA 2016

CIERRE DE EJERCICIO DE LA INVERSION DE OBRA PÚBLICA 2016 ASI COMO LAS OBRAS Y/O ACCIONES COMPROMETIDAS A EJECUTAR EN 2017

FONDO DE APORTACIONES PARA LA INFRAESTRUCTURA SOCIAL MUNICIPAL

RAMO 33

EJERCICIO PRESUPUESTAL 2016

MUNICIPIO DE DURANGO, DGO.

TG.- INFRAESTRUCTURA PRODUCTIVA RURAL.

No.	CLAVE DE LA OBRA	NOMBRE DEL PROYECTO O ACCIÓN	LOCALIDAD	MODALIDAD DE EJECUCIÓN	SITUACIÓN FISICA	INVERSIÓN APROBADA						INVERSIÓN EJERCIDA AL 31/DIC/16						AVANCES AL 31/12/16		NÚMERO DE CUENTA SEGÚN REGISTROS CONTABLES	INVERSION EJERCIDA SEGUN REGISTROS CONTABLES	INVERSIÓN COMPROBADA	METAS INICIALES		METAS MODIFICADAS		METAS FINALES	
						TOTAL	FEDERAL	ESTATAL	RAMO 33	MPAL/DIR	BENEFICIARIOS	TOTAL	FEDERAL	ESTATAL	RAMO 33	MPAL/DIR	BENEFICIARIOS	FIS	FIN				UNIDAD DE MEDIDA	CANTIDAD	UNIDAD DE MEDIDA	CANTIDAD	UNIDAD DE MEDIDA	CANTIDAD
64	16/06220 PR	EQUIPO COMUNITARIO	POB. MAXIMO GARCÍA (EL PINO)	Contrato	Proceso	206,650.00	0.00	0.00	206,650.00	0.00	0.00	206,650.00	0.00	0.00	206,650.00	0.00	0.00	50.00%	100.00%	1-13632001-316-22-301112101-2202-15200602220-5050162-1	206,650.00	206,650.00	EQUIPO	1.00	EQUIPO	0.00	EQUIPO	1.00
65	16/06221 PR	EQUIPO COMUNITARIO	POB. NAVAJAS	Contrato	Proceso	264,576.00	0.00	0.00	264,576.00	0.00	0.00	264,576.00	0.00	0.00	264,576.00	0.00	0.00	50.00%	100.00%	1-13632001-316-22-301112101-2202-15200602221-5050216-1	264,576.00	264,576.00	EQUIPO	1.00	EQUIPO	0.00	EQUIPO	1.00
66	16/06222 PR	EQUIPO COMUNITARIO	POB. EL ENCINAL	Contrato	Proceso	262,744.00	0.00	0.00	262,744.00	0.00	0.00	262,744.00	0.00	0.00	262,744.00	0.00	0.00	50.00%	100.00%	1-13632001-316-22-301112101-2202-15200602222-5050168-1	262,744.00	262,744.00	EQUIPO	1.00	EQUIPO	0.00	EQUIPO	1.00
					TOTAL DE LA HOJA	733,970.00	0.00	0.00	733,970.00	0.00	0.00	733,970.00	0.00	0.00	733,970.00	0.00	0.00				733,970.00	733,970.00						
					SUBTOTAL	4,739,970.00	0.00	0.00	4,739,970.00	0.00	0.00	4,739,970.00	0.00	0.00	4,739,970.00	0.00	0.00				4,739,970.00	4,739,970.00						
					TOTAL	118,680,965.43	34,391,019.71	5,225,000.00	78,264,173.77	0.00	800,771.95	106,038,730.01	34,391,019.71	5,225,000.00	65,959,466.73	0.00	463,243.57				68,472,711.37	106,038,730.01						

FORMULÓ

ING. ALFREDO SANTIESTEBAN ESCALANTE
DIRECTOR MUNICIPAL DE DESARROLLO RURAL

FORMULÓ

L. A. FRANCISCO BUENO AYUP
DIRECTOR MUNICIPAL DE ADMINISTRACIÓN Y FINANZAS

AUTORIZÓ

DR. JOSÉ RAMÓN ENRÍQUEZ HERRERA
PRESIDENTE MUNICIPAL

Vo. Bo.

ING. LUIS FERNANDO CASTRELLÓN TERÁN
COORDINADOR GENERAL DEL COPLADEM

Vo. Bo.

M. A. P. LUZ MARÍA GARIBAY AVITIA
SINDICO MUNICIPAL

Vo. Bo.

C.P. MARÍA DEL ROCIO MARRUFO ORTIZ
CONTRALORA MUNICIPAL

CUENTA PÚBLICA 2016

CIERRE DE EJERCICIO DE LA INVERSION DE OBRA PÚBLICA 2016 ASI COMO LAS OBRAS Y/O ACCIONES COMPROMETIDAS A EJECUTAR EN 2017

FONDO DE APORTACIONES PARA LA INFRAESTRUCTURA SOCIAL MUNICIPAL

RAMO 33

EJERCICIO PRESUPUESTAL 2016

MUNICIPIO DE DURANGO, DGO.

PROGRAMA 3 X 1 PARA MIGRANTES

No.	CLAVE DE LA OBRA	NOMBRE DEL PROYECTO O ACCIÓN	LOCALIDAD	MODALIDAD DE EJECUCIÓN	SITUACIÓN FISICA	INVERSIÓN APROBADA						INVERSIÓN EJERCIDA AL 31/DIC/16						AVANCES AL 31/12/16		NÚMERO DE CUENTA SEGÚN REGISTROS CONTABLES	INVERSION EJERCIDA SEGÚN REGISTROS CONTABLES	INVERSIÓN COMPROBADA	METAS INICIALES		METAS MODIFICADAS		METAS FINALES	
						TOTAL	FEDERAL	ESTATAL	RAMO 33	MPAL/DIR	BENEFICIARIOS	TOTAL	FEDERAL	ESTATAL	RAMO 33	MPAL/DIR	BENEFICIARIOS	FIS	FIN				UNIDAD DE MEDIDA	CANTIDAD	UNIDAD DE MEDIDA	CANTIDAD	UNIDAD DE MEDIDA	CANTIDAD
		SO.- INFRAESTRUCTURA BASICA DE SALUD.																										
1	16/05215 CP	AMPLIACIÓN DEL CENTRO DE SALUD INFANTIL ANALCO (CRIA)	VICTORIA DE DURANGO.	Contrato	Terminada	1,288,609.91	321,109.91	322,500.00	322,500.00	0.00	322,500.00	1,288,609.91	321,109.91	322,500.00	322,500.00	0.00	322,500.00	100.00%	100.00%	1-13612006-316-22-301117101-2202-15200701215-5050001-1 Y 1-13612006-1716-22-301117101-2202-15200701215-5050001-1	1,288,609.88	1,288,609.91	OBRA	1.00	OBRA	0.00	OBRA	1.00
TOTAL DE LA HOJA						1,288,609.91	321,109.91	322,500.00	322,500.00	0.00	322,500.00	1,288,609.91	321,109.91	322,500.00	322,500.00	0.00	322,500.00				1,288,609.88	1,288,609.91						
SUBTOTAL						1,288,609.91	321,109.91	322,500.00	322,500.00	0.00	322,500.00	1,288,609.91	321,109.91	322,500.00	322,500.00	0.00	322,500.00				1,288,609.88	1,288,609.91						
TOTAL						119,969,575.34	34,712,129.62	5,547,500.00	78,586,673.77	0.00	1,123,271.95	107,327,339.92	34,712,129.62	5,547,500.00	66,281,966.73	0.00	785,743.57				66,761,321.25	107,327,339.92						

FORMULÓ

ARQ. HUMBERTO RAÚL ROSALES BADILLO
DIRECTOR MUNICIPAL DE OBRAS PÚBLICAS

FORMULÓ

L. A. FRANCISCO BUENO AYUP
DIRECTOR MUNICIPAL DE ADMINISTRACION Y FINANZAS

AUTORIZÓ

DR. JOSÉ RAMÓN ENRIQUEZ HERRERA
PRESIDENTE MUNICIPAL

Vo. Bo.

ING. LUIS FERNANDO CASTRELLON TERÁN
COORDINADOR GENERAL DEL COPLADEM

Vo. Bo.

M. A. P. LUZ MARÍA GARIBAY AVITIA
SINDICO MUNICIPAL

Vo. Bo.

C.P. MARÍA DEL ROCIO MARRUFO ORTIZ
CONTRALORA MUNICIPAL

CUENTA PÚBLICA 2016

CIERRE DE EJERCICIO DE LA INVERSION DE OBRA PÚBLICA 2016 ASI COMO LAS OBRAS Y/O ACCIONES COMPROMETIDAS A EJECUTAR EN 2017

FONDO DE APORTACIONES PARA LA INFRAESTRUCTURA SOCIAL MUNICIPAL

RAMO 33

EJERCICIO PRESUPUESTAL 2016

MUNICIPIO DE DURANGO, DGO.

U9.- DEFINICIÓN Y CONDUCCIÓN DE LA PLANEACIÓN PARA EL DESARROLLO.

No.	CLAVE DE LA OBRA	NOMBRE DEL PROYECTO O ACCIÓN	LOCALIDAD	MODALIDAD DE EJECUCIÓN	SITUACIÓN FISICA	INVERSIÓN APROBADA						INVERSIÓN EJERCIDA AL 31/DIC/16						AVANCES AL 31/12/16		NÚMERO DE CUENTA SEGÚN REGISTROS CONTABLES	INVERSION EJERCIDA SEGÚN REGISTROS CONTABLES	INVERSIÓN COMPROBADA	METAS INICIALES		METAS MODIFICADAS		METAS FINALES	
						TOTAL	FEDERAL	ESTATAL	RAMO 33	MPAL/DIR	BENEFICIARIOS	TOTAL	FEDERAL	ESTATAL	RAMO 33	MPAL/DIR	BENEFICIARIOS	FIS	FIN				UNIDAD DE MEDIDA	CANTIDAD	UNIDAD DE MEDIDA	CANTIDAD	UNIDAD DE MEDIDA	CANTIDAD
1	16/05316 CP	DESARROLLO INSTITUCIONAL	VICTOTRIA DE DURANGO	Contrato	Terminada	1,604,863.00	0.00	0.00	1,604,863.00	0.00	0.00	1,604,863.00	0.00	0.00	1,604,863.00	0.00	0.00	100.00%	100.00%	1-13619008-316-22-301116101-2202-15200991216-5050001-1	1,604,863.00	1,604,863.00	INFORME	1.00	INFORME	0.00	INFORME	1.00
					TOTAL DE LA HOJA	1,604,863.00	0.00	0.00	1,604,863.00	0.00	0.00	1,604,863.00	0.00	0.00	1,604,863.00	0.00	0.00				1,604,863.00	1,604,863.00						
					SUBTOTAL	1,604,863.00	0.00	0.00	1,604,863.00	0.00	0.00	1,604,863.00	0.00	0.00	1,604,863.00	0.00	0.00				1,604,863.00	1,604,863.00						
					TOTAL	121,574,438.34	34,712,129.62	5,547,500.00	80,191,536.77	0.00	1,123,271.95	108,932,202.92	34,712,129.62	5,547,500.00	67,886,829.73	0.00	785,743.57				71,366,184.25	108,932,202.92						

FORMULÓ

L. A. FRANCISCO MUENO AYUP
DIRECTOR MUNICIPAL DE ADMINISTRACION Y FINANZAS

AUTORIZÓ

DR. JOSÉ RAMÓN ENRÍQUEZ HERRERA
PRESIDENTE MUNICIPAL

Vo. Bo.

ING. LUIS FERNANDO CASTRELLON TERÁN
COORDINADOR GENERAL DEL COPLADEM

Vo. Bo.

M. A. P. LUZ MARÍA GARIBAY AVITIA
SINDICO MUNICIPAL

Vo. Bo.

C.P. MARÍA DEL ROCIO MARRUFO ORTIZ
CONTRALORA MUNICIPAL

CUENTA PÚBLICA 2016

CIERRE DE EJERCICIO DE LA INVERSION DE OBRA PÚBLICA 2016 ASI COMO LAS OBRAS Y/O ACCIONES COMPROMETIDAS A EJECUTAR EN 2017

FONDO DE APORTACIONES PARA LA INFRAESTRUCTURA SOCIAL MUNICIPAL

RAMO 33

EJERCICIO PRESUPUESTAL 2016

MUNICIPIO DE DURANGO, DGO.

U9.- DEFINICIÓN Y CONDUCCIÓN DE LA PLANEACIÓN PARA EL DESARROLLO.

No.	CLAVE DE LA OBRA	NOMBRE DEL PROYECTO O ACCIÓN	LOCALIDAD	MODALIDAD DE EJECUCIÓN	SITUACIÓN FISICA	INVERSIÓN APROBADA						INVERSIÓN EJERCIDA AL 31/DIC/16						AVANCES AL 31/12/16		NÚMERO DE CUENTA SEGÚN REGISTROS CONTABLES	INVERSION EJERCIDA SEGÚN REGISTROS CONTABLES	INVERSIÓN COMPROBADA	METAS INICIALES		METAS MODIFICADAS		METAS FINALES	
						TOTAL	FEDERAL	ESTATAL	RAMO 33	MPAL/DIR	BENEFICIARIOS	TOTAL	FEDERAL	ESTATAL	RAMO 33	MPAL/DIR	BENEFICIARIOS	FIS	FIN				UNIDAD DE MEDIDA	CANTIDAD	UNIDAD DE MEDIDA	CANTIDAD	UNIDAD DE MEDIDA	CANTIDAD
1	16/05077 CP	GASTOS INDIRECTOS	VICTOTRIA DE DURANGO	-	Terminada	86,256.19	0.00	0.00	86,256.19	0.00	0.00	86,256.19	0.00	0.00	86,256.19	0.00	0.00	100.00%	100.00%	1-13619001-316-22-301117101-2202-15200902077-5050001-1	86,256.19	86,256.19	INFORME	1.00	INFORME	0.00	INFORME	1.00
					TOTAL DE LA HOJA	86,256.19	0.00	0.00	86,256.19	0.00	0.00	86,256.19	0.00	0.00	86,256.19	0.00	0.00				86,256.19	86,256.19						
					SUBTOTAL	86,256.19	0.00	0.00	86,256.19	0.00	0.00	86,256.19	0.00	0.00	86,256.19	0.00	0.00				86,256.19	86,256.19						
					TOTAL	121,660,694.53	34,712,129.62	5,547,500.00	80,277,792.96	0.00	1,123,271.95	109,018,459.11	34,712,129.62	5,547,500.00	67,973,085.92	0.00	785,743.57				73,452,440.44	109,018,459.11						

FORMULÓ

ARQ. HUMBERTO RAÚL ROSALES BADILLO
DIRECTOR MUNICIPAL DE OBRAS PÚBLICAS

FORMULÓ

L. A. FRANCISCO BUENO AYUP
DIRECTOR MUNICIPAL DE ADMINISTRACIÓN Y FINANZAS

AUTORIZO

DR. JOSÉ RAMÓN ENRIQUEZ HERRERA
PRESIDENTE MUNICIPAL

Vo. Bo.

ING. LUIS FERNANDO CASTRELLÓN TERÁN
COORDINADOR GENERAL DEL COPLADEM

Vo. Bo.

M. A. P. LUZ MARIA GARIBAY AVITIA
SINDICO MUNICIPAL

Vo. Bo.

C.P. MARÍA DEL ROCIO MARRUFO ORTIZ
CONTRALORA MUNICIPAL

CUENTA PÚBLICA 2016

CIERRE DE EJERCICIO DE LA INVERSION DE OBRA PÚBLICA 2016 ASI COMO LAS OBRAS Y/O ACCIONES COMPROMETIDAS A EJECUTAR EN 2017

FONDO DE APORTACIONES PARA LA INFRAESTRUCTURA SOCIAL MUNICIPAL

RAMO 33

EJERCICIO PRESUPUESTAL 2016

MUNICIPIO DE DURANGO, DGO.

SD.- INFRAESTRUCTURA PARA ALCANTARILLADO Y DRENAJE

No.	CLAVE DE LA OBRA	NOMBRE DEL PROYECTO O ACCIÓN	LOCALIDAD	MODALIDAD DE EJECUCIÓN	SITUACIÓN FISICA	INVERSIÓN APROBADA						INVERSIÓN EJERCIDA AL 31/DIC/16						AVANCES AL 31/12/16		NÚMERO DE CUENTA SEGÚN REGISTROS CONTABLES	INVERSION EJERCIDA SEGÚN REGISTROS CONTABLES	INVERSION COMPROBADA	METAS INICIALES		METAS MODIFICADAS		METAS FINALES	
						TOTAL	FEDERAL	ESTATAL	RAMO 33	MPAL/DIR	BENEFICIARIOS	TOTAL	FEDERAL	ESTATAL	RAMO 33	MPAL/DIR	BENEFICIARIOS	FIS	FIN				UNIDAD DE MEDIDA	CANTIDAD	UNIDAD DE MEDIDA	CANTIDAD	UNIDAD DE MEDIDA	CANTIDAD
		APAUR																										
5	16/05227 CP	RED DE ALCANTARILLADO SECTOR IGNACIO ZARAGOZA REFORMA ENTRE PACTO FEDERAL E IGNACIO ZARAGOZA, 29 DE ENERO ENTRE PACTO FEDERAL Y JESUS GONZALEZ ORTEGA, PACTO FEDERAL ENTRE REVOLUCION DE AYUTLA Y MEXICO TRIUNFO DE LA COL. IGNACIO ZARAGOZA	VICTORIA DE DURANGO	Contrato	Terminada	596,475.25	239,390.10	0.00	356,085.15	0.00	0.00	596,475.25	239,390.10	0.00	356,085.15	0.00	0.00	100.00%	100.00%	1-13614007-316-22-301165101-2103-1520201227-5050001-1	356,085.00	596,475.25	OBRA	1.00	OBRA	0.50	OBRA	1.00
6	16/05228 CP	RED DE ALCANTARILLADO SECTOR AMPLIACION ROSAS OLGA GONZALEZ ENTRE PRIMO DE VERDAD Y 17 DE JUNIO COL. AMPLIACION ARROYO SECO, AGATA ENTRE LAPIZLAZULI Y AQUA MARINA, COL. AMPLIACION ROSAS	VICTORIA DE DURANGO	Contrato	Terminada	121,185.68	48,474.35	0.00	72,711.53	0.00	0.00	121,185.68	48,474.35	0.00	72,711.53	0.00	0.00	100.00%	100.00%	1-13614007-316-22-301165101-2103-1520201228-5050001-1	72,712.00	121,185.68	OBRA	1.00	OBRA	0.50	OBRA	1.00
7	16/05229 CP	RED DE ALCANTARILLADO SECTOR LAS PALMAS VIOLETA ENTRE GARDENIA Y LILAS, VIOLETA ENTRE GARDENIA Y PALMAS, COL. LAS PALMAS, MARGARITAS ENTRE DALIA Y PRIVADA SIN NOMBRE COL. LA VIRGEN, DOMINGO ARRIETA ENTRE MAXIMILIANO ELERIO Y SERGIO OLIVERIOS MIER, COL.	VICTORIA DE DURANGO	Contrato	Terminada	513,517.70	201,114.40	0.00	312,503.30	0.00	0.00	513,517.70	201,114.40	0.00	312,503.30	0.00	0.00	100.00%	100.00%	1-13614007-316-22-301165101-2103-1520201229-5050001-1	312,503.30	513,517.70	OBRA	1.00	OBRA	0.00	OBRA	1.00
8	16/05073 CP	RED DE DRENAJE SANITARIO	COL. CIELO AZUL	Contrato	Terminada	5,768,954.18	2,884,477.18	0.00	2,884,477.00	0.00	0.00	5,768,954.18	2,884,477.18	0.00	2,884,477.00	0.00	0.00	100.00%	100.00%	1-13614007-316-22-301165101-2103-1520203073-5050001-1	2,884,477.00	5,768,954.18	OBRA	1.00	OBRA	0.00	OBRA	1.00
9	16/05074 CP	RED DE DRENAJE SANITARIO	COL. DURANGO NUEVO II	Contrato	Terminada	6,842,636.54	3,421,318.27	0.00	3,421,318.27	0.00	0.00	6,842,636.54	3,421,318.27	0.00	3,421,318.27	0.00	0.00	100.00%	100.00%	1-13614007-316-22-301165101-2103-1520203074-5050001-1	3,421,318.27	6,842,636.54	OBRA	1.00	OBRA	0.00	OBRA	1.00
10	16/05076 CP	RED DE ALCANTARILLADO PRIMARIO	COL. INDEPENDENCIA	Contrato	Terminada	452,371.07	226,185.53	0.00	226,185.54	0.00	0.00	452,371.07	226,185.53	0.00	226,185.54	0.00	0.00	100.00%	100.00%	1-13614007-316-22-301165101-2103-1520203075-5050001-1	226,185.54	452,371.07	OBRA	1.00	OBRA	0.00	OBRA	1.00
11	16/05135 CP	RED DE DRENAJE SANITARIO	COL. AMPLIACIÓN MIGUEL DE LA MADRID	Contrato	Terminada	1,083,795.63	541,897.82	0.00	541,897.81	0.00	0.00	1,083,795.63	541,897.82	0.00	541,897.81	0.00	0.00	100.00%	100.00%	1-13614007-316-22-301165101-2103-1520203135-5050001-1	541,897.81	1,083,795.63	OBRA	1.00	OBRA	0.00	OBRA	1.00
12	16/05159 CP	RED DE DRENAJE SANITARIO	COL. PRESA DEL HIELO	Contrato	Terminada	2,586,905.50	1,293,452.75	0.00	1,293,452.75	0.00	0.00	2,586,905.50	1,293,452.75	0.00	1,293,452.75	0.00	0.00	100.00%	100.00%	1-13614007-316-22-301165101-2103-1520203159-5050001-1	1,293,452.75	2,586,905.50	OBRA	1.00	OBRA	0.00	OBRA	1.00
13	16/05166 CP	RED DE ALCANTARILLADO	COL. RAQUEL VELÁZQUEZ	Contrato	Terminada	2,351,595.55	1,175,797.78	0.00	1,175,797.77	0.00	0.00	2,351,595.55	1,175,797.78	0.00	1,175,797.77	0.00	0.00	100.00%	100.00%	1-13614007-316-22-301165101-2103-1520203166-5050001-1	1,175,797.77	2,351,595.55	OBRA	1.00	OBRA	0.00	OBRA	1.00
14	16/05188 CP	RED DE DRENAJE SANITARIO	COL. CHE GUEVARA	Contrato	Terminada	565,171.90	282,585.90	0.00	282,586.00	0.00	0.00	565,171.90	282,585.90	0.00	282,586.00	0.00	0.00	100.00%	100.00%	1-13614007-316-22-301165101-2103-1520203188-5050001-1	282,586.00	565,171.90	OBRA	1.00	OBRA	0.00	OBRA	1.00
15	16/05189 CP	RED DE DRENAJE SANITARIO	COL. PASEO DE LA PRADERA	Contrato	Terminada	2,035,924.15	1,017,962.34	0.00	1,017,961.84	0.00	0.00	2,035,924.15	1,017,962.34	0.00	1,017,961.84	0.00	0.00	100.00%	100.00%	1-13614007-316-22-301165101-2103-1520203189-5050001-1	1,017,961.84	2,035,924.15	OBRA	1.00	OBRA	0.00	OBRA	1.00
16	16/05214 CP	RED DE ALCANTARILLADO PRIMARIO	COL. VIVIENDA JOVEN	Contrato	Terminada	2,073,963.84	1,084,496.32	0.00	989,467.52	0.00	0.00	2,073,963.84	1,084,496.32	0.00	989,467.52	0.00	0.00	100.00%	100.00%	1-13614007-316-22-301165101-2103-1520203214-5050001-1	989,468.00	2,073,963.84	OBRA	1.00	OBRA	0.00	OBRA	1.00
		APARURAL																										
17	16/05146 PR	PLANTA DE TRATAMIENTO	POB. 15 DE SEPTIEMBRE	Contrato	Terminada	100,000.00	70,000.00	15,000.00	15,000.00	0.00	0.00	100,000.00	70,000.00	15,000.00	15,000.00	0.00	0.00	100.00%	100.00%	1-13614007-316-22-301165101-2103-1520203146-5050242-1	15,000.00	100,000.00	OBRA	1.00	OBRA	0.00	OBRA	1.00
18	16/05147 PR	SISTEMA DE ALCANTARILLADO Y SANEAMIENTO, RED DE ATARJEAS, DESCARGAS DOMICILIARIAS, EMISOR, LAGUNAS DE OXIDACION	POB. OTINAPA	Contrato	Terminada	2,000,000.00	1,600,000.00	200,000.00	200,000.00	0.00	0.00	2,000,000.00	1,600,000.00	200,000.00	200,000.00	0.00	0.00	100.00%	100.00%	1-13614007-316-22-301165101-2103-1520203147-5050223-1	200,000.00	2,000,000.00	SISTEMA	1.00	SISTEMA	0.00	SISTEMA	1.00
19	16/05148 PR	SISTEMA DE ALCANTARILLADO, RED DE ATARJEAS Y DESCARGAS DOMICILIARIAS	POB. SANDERAS DEL AGUILA	Contrato	Terminada	1,000,000.00	800,000.00	100,000.00	100,000.00	0.00	0.00	1,000,000.00	800,000.00	100,000.00	100,000.00	0.00	0.00	100.00%	100.00%	1-13614007-316-22-301165101-2103-1520203148-5050136-1	100,000.00	1,000,000.00	SISTEMA	1.00	SISTEMA	0.00	SISTEMA	1.00
20	16/05149 PR	SISTEMA DE ALCANTARILLADO, RED DE ATARJEAS, DESCARGAS DOMICILIARIAS, EMISOR Y LAGUNAS DE OXIDACION	POB. NUEVA PATRIA	Contrato	Terminada	1,350,000.00	1,080,000.00	135,000.00	135,000.00	0.00	0.00	1,350,000.00	1,080,000.00	135,000.00	135,000.00	0.00	0.00	100.00%	100.00%	1-13614007-316-22-301165101-2103-1520203149-5050223-1	135,000.00	1,350,000.00	SISTEMA	1.00	SISTEMA	0.00	SISTEMA	1.00
21	16/05150 PR	SISTEMA DE ALCANTARILLADO Y SANEAMIENTO, RED DE ATARJEAS, DESCARGAS DOMICILIARIAS, LAGUNAS DE OXIDACION	POB. 18 DE MARZO	Contrato	Terminada	2,000,000.00	1,400,000.00	300,000.00	300,000.00	0.00	0.00	2,000,000.00	1,400,000.00	300,000.00	300,000.00	0.00	0.00	100.00%	100.00%	1-13614007-316-22-301165101-2103-1520203150-5050159-1	300,000.00	2,000,000.00	SISTEMA	1.00	SISTEMA	0.00	SISTEMA	1.00
22	16/05151 PR	SISTEMA DE ALCANTARILLADO (Ba. ETAPA), RED DE ATARJEAS Y DESCARGAS DOMICILIARIAS	POB. GRAL. MARIANO MATAMOROS	Contrato	Terminada	1,500,000.00	1,350,000.00	150,000.00	150,000.00	0.00	0.00	1,500,000.00	1,350,000.00	150,000.00	150,000.00	0.00	0.00	100.00%	100.00%	1-13614007-316-22-301165101-2103-1520203151-5050151-1	150,000.00	1,500,000.00	SISTEMA	1.00	SISTEMA	0.00	SISTEMA	1.00
				TOTAL DE LA HOJA		32,946,596.82	18,567,152.34	900,000.00	13,479,444.48	0.00	0.00	32,946,596.82	18,567,152.34	900,000.00	13,479,444.48	0.00	0.00				13,479,444.28	32,946,596.82						
				SUBTOTAL		34,163,433.82	18,567,152.34	900,000.00	14,696,281.48	0.00	0.00	32,946,596.82	18,567,152.34	900,000.00	13,479,444.48	0.00	0.00				13,479,444.28	32,946,596.82						
				TOTAL		40,994,903.91	27,691,919.71	1,925,000.00	20,178,584.20	0.00	0.00	48,496,950.91	27,691,019.71	1,925,000.00	18,680,931.20	0.00	0.00				18,680,932.33	48,496,950.91						

FORMULÓ

ING. RODOLFO CORRUJEDO CARRILLO
DIRECTOR DE AGUAS DEL MUNICIPIO DE DGO.

FORMULÓ

L. A. FRANCISCO BUENO AYUP
DIRECTOR MUNICIPAL DE ADMINISTRACIÓN Y FINANZAS

AUTORIZÓ

DR. JOSÉ RAMÓN ENRIQUEZ HERRERA
PRESIDENTE MUNICIPAL

Vo. Bo.

ING. LUIS FERNANDO CASTRELLÓN TERÁN
COORDINADOR GENERAL DEL COPLADEM

Vo. Bo.

M. A. P. LUZ MARÍA GARIBAY AVITIA
SÍNDICO MUNICIPAL

Vo. Bo.

C.P. MARÍA DEL ROCIO MARRUFO ORTIZ
CONTRALORA MUNICIPAL

5
ANEXO FOTOGRÁFICO

ANEXO FOTOGRAFICO

APARURAL - 2016

APARURAL
EJERCICIO PRESUPUESTAL 2016

ANEXO FOTOGRÁFICO

INFRAESTRUCTURA PARA AGUA POTABLE

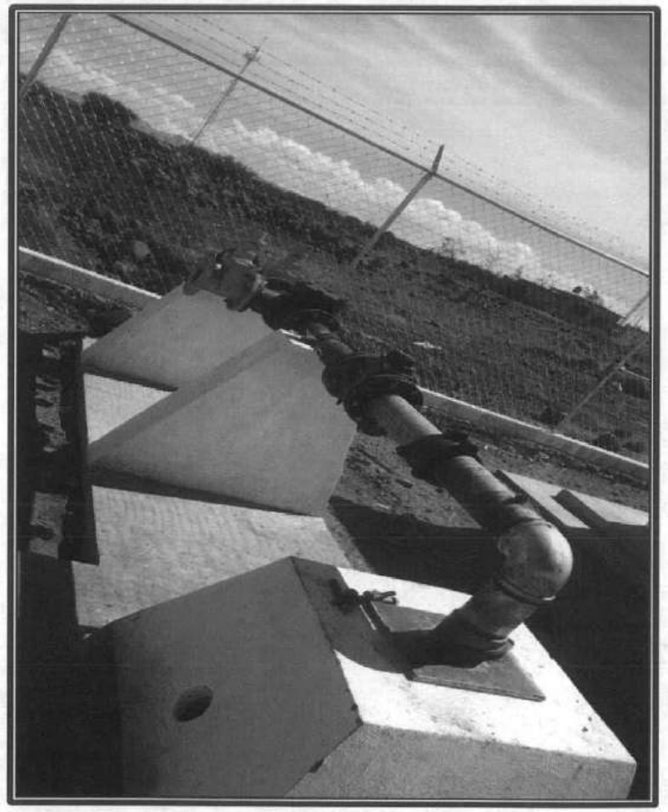

SISTEMA DE AGUA POTABLE, EQUIPAMIENTO DE POZO PROFUNDO, DESCARGA HIDRÁULICA, LÍNEA DE CONDUCCIÓN, CERCO DE PROTECCIÓN, ELECTRIFICACIÓN, CASETA DE CLORACIÓN

POB. JUAN B. CEBALLOS

APARURAL
EJERCICIO PRESUPUESTAL 2016

ANEXO FOTOGRÁFICO

INFRAESTRUCTURA PARA AGUA POTABLE

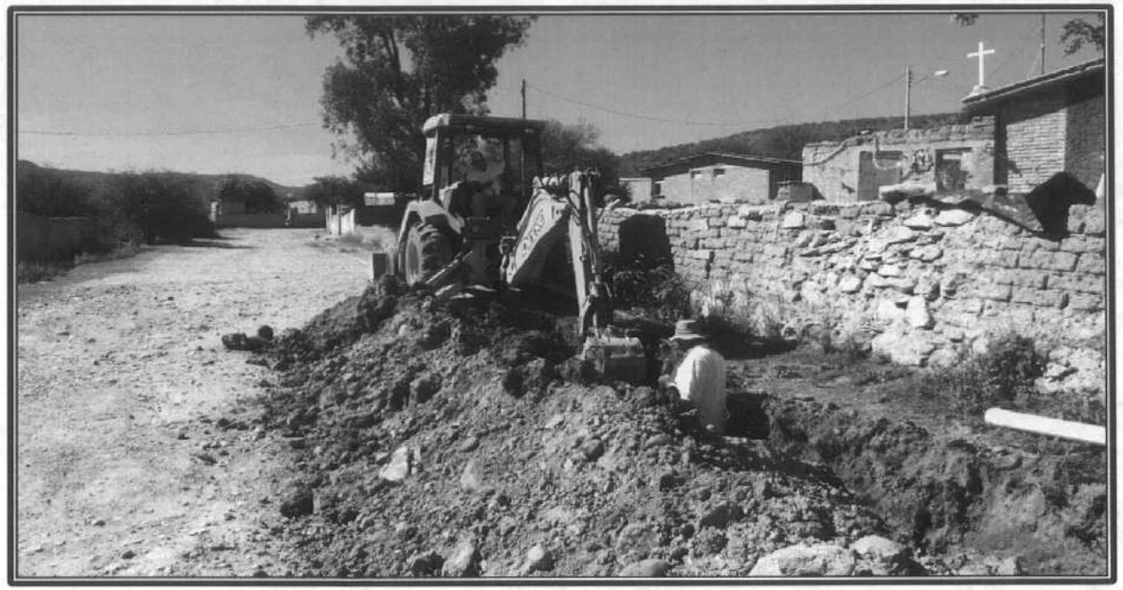

RED DE DISTRIBUCIÓN Y TOMAS DOMICILIARIAS
POB. SANTIAGO BAYACORA

APARURAL
EJERCICIO PRESUPUESTAL 2016

ANEXO FOTOGRÁFICO

ALCANTARILLADO

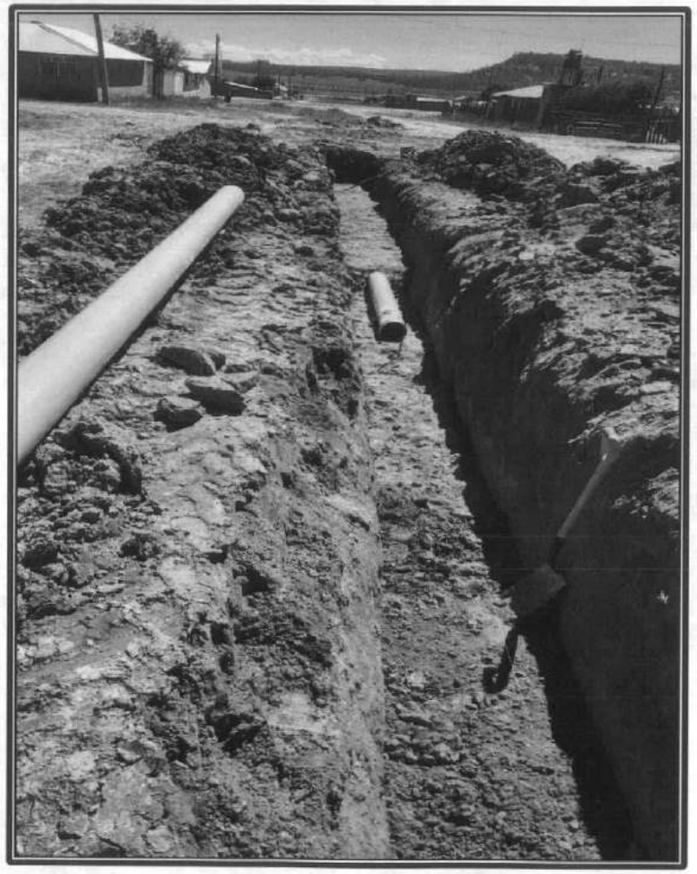

SISTEMA DE ALCANTARILLADO, RED DE ATARJEAS Y DESCARGAS DOMICILIARIAS
POB. BANDERAS DEL ÁGUILA

APARURAL
EJERCICIO PRESUPUESTAL 2016

ANEXO FOTOGRÁFICO

ALCANTARILLADO

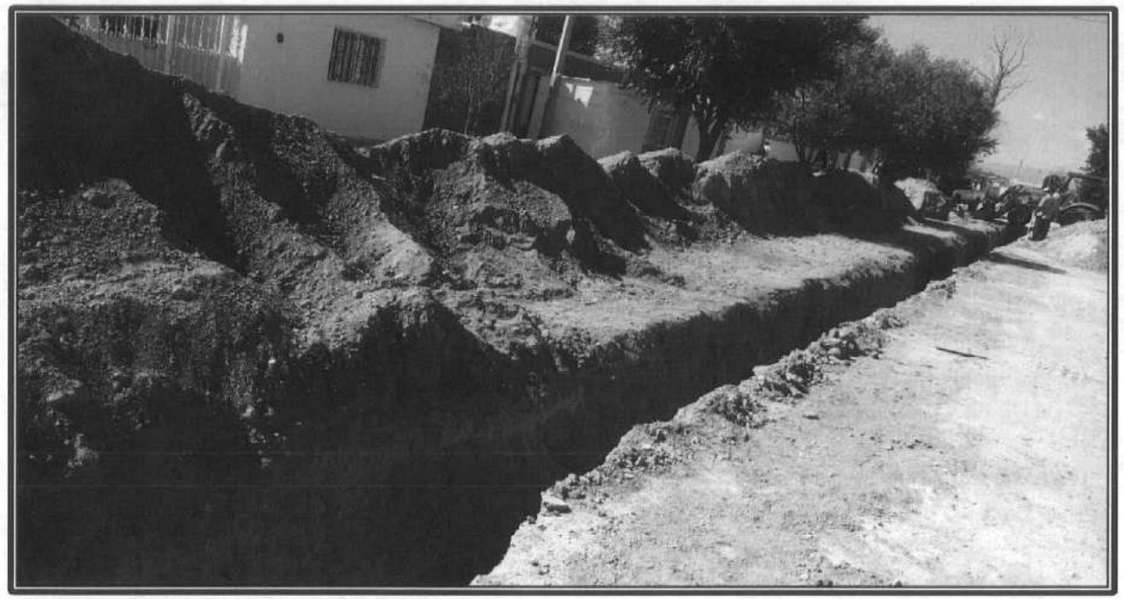

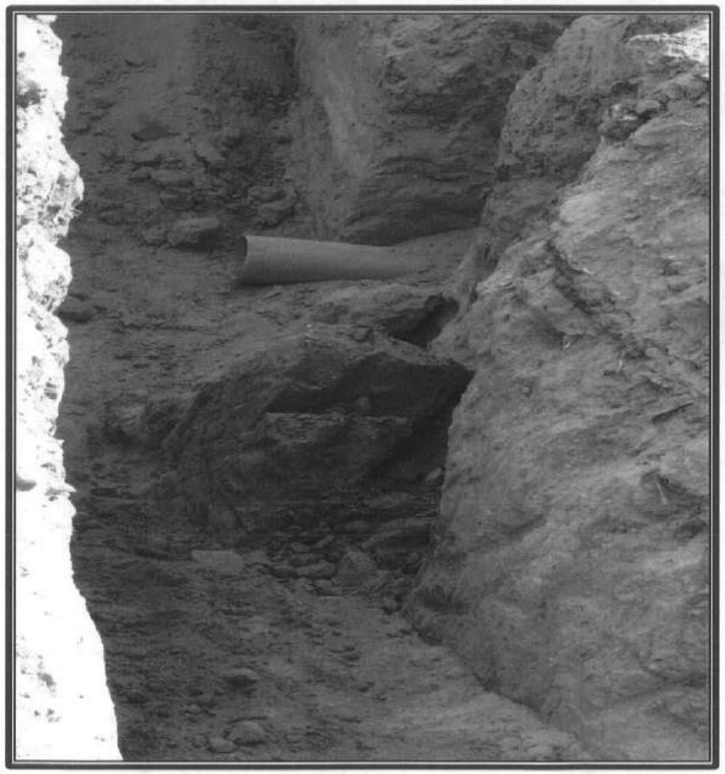

SISTEMA DE ALCANTARILLADO (IIa. ETAPA), EQUIPAMIENTO DE CÁRCAMO, ELECTRIFICACIÓN, RED DE ATARJEAS Y DESCARGAS DOMICILIARIAS

POB. BELISARIO DOMÍNGUEZ

APARURAL
EJERCICIO PRESUPUESTAL 2016

ANEXO FOTOGRÁFICO

ALCANTARILLADO

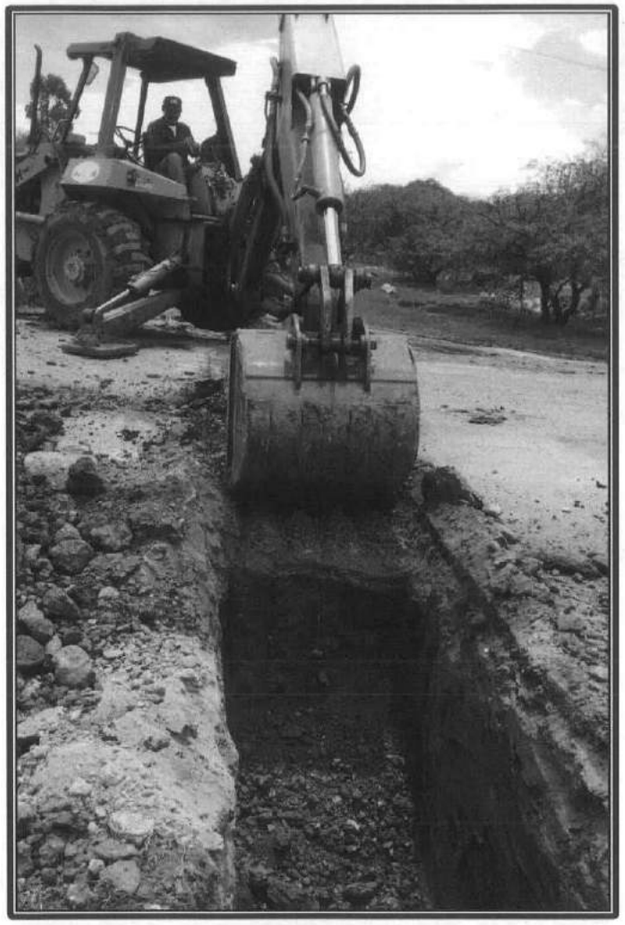

SISTEMA DE ALCANTARILLADO (IIa. ETAPA), RED DE ATARJEAS, DESCARGAS DOMICILIARIAS
POB. PRIMERO DE MAYO

APARURAL
EJERCICIO PRESUPUESTAL 2016

ANEXO FOTOGRÁFICO

ALCANTARILLADO

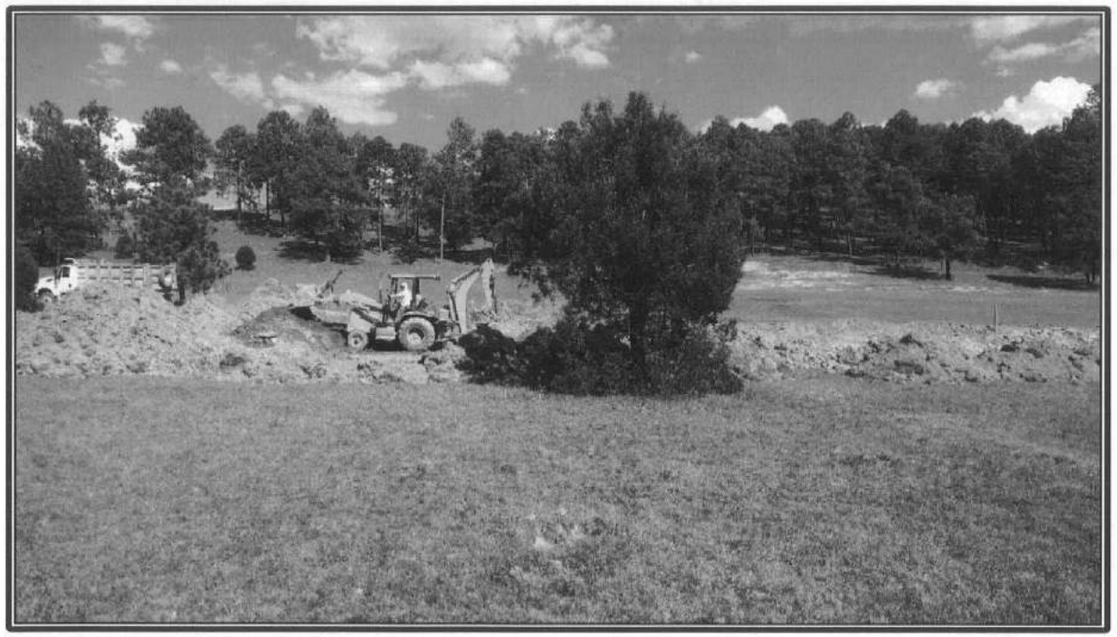

SISTEMA DE ALCANTARILLADO, RED DE ATARJEAS, DESCARGAS DOMICILIARIAS, EMISOR Y LAGUNAS DE OXIDACIÓN
POB. NUEVA PATRIA

APARURAL
EJERCICIO PRESUPUESTAL 2016

ANEXO FOTOGRÁFICO

ALCANTARILLADO

SISTEMA DE ALCANTARILLADO Y SANEAMIENTO, RED DE ATARJEAS, DESCARGAS DOMICILIARIAS, EMISOR, LAGUNAS DE OXIDACIÓN
POB. OTINAPA

APARURAL
EJERCICIO PRESUPUESTAL 2016

ANEXO FOTOGRÁFICO

ALCANTARILLADO

SISTEMA DE ALCANTARILLADO (IIa. ETAPA), RED DE ATARJEAS Y DESCARGAS DOMICILIARIAS
POB. GRAL. MARIANO MATAMOROS

APARURAL
EJERCICIO PRESUPUESTAL 2016

ANEXO FOTOGRÁFICO

ALCANTARILLADO

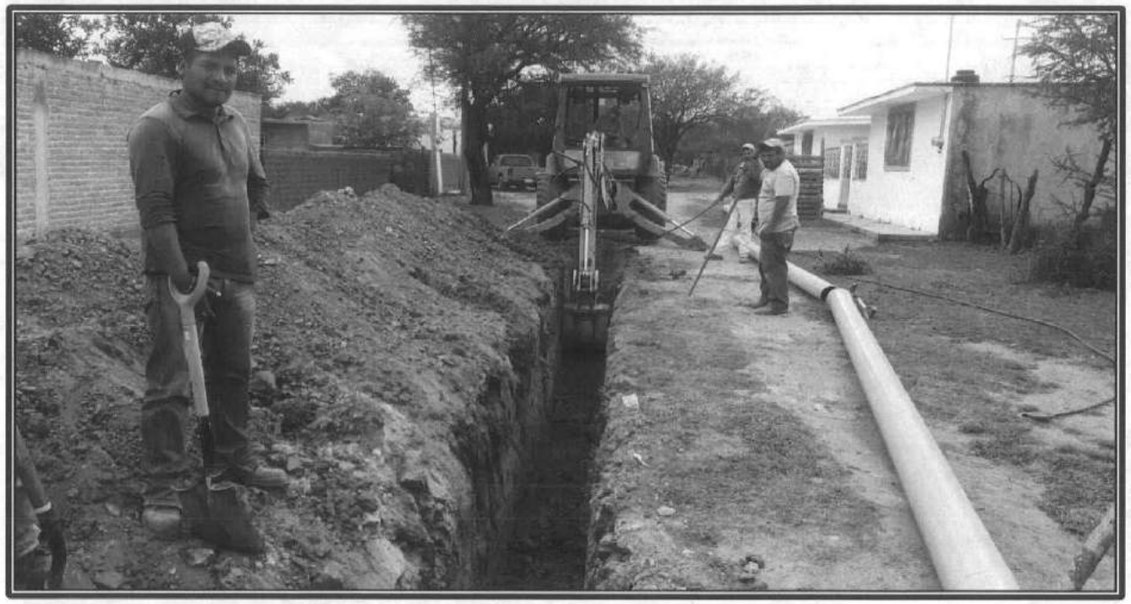

SISTEMA DE ALCANTARILLADO (IIa. ETAPA), RED DE ATARJEAS, DESCARGAS DOMICILIARIAS
POB. SAN FRANCISCO DEL MANZANAL

ANEXO FOTOGRAFICO

APAUR - 2016

APAUR
EJERCICIO PRESUPUESTAL 2016

ANEXO FOTOGRÁFICO

INFRAESTRUCTURA PARA AGUA POTABLE

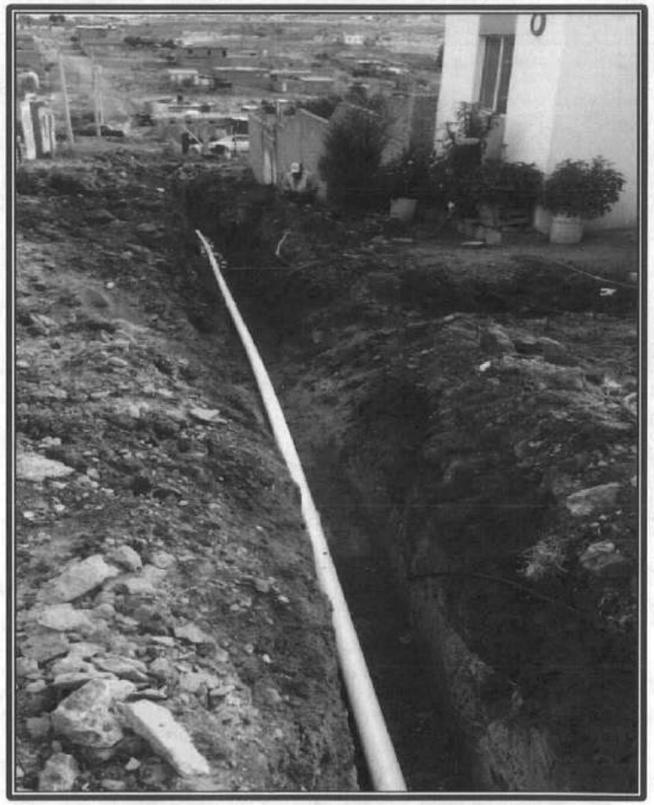

RED DE AGUA POTABLE
COL. AMPLIACIÓN MIGUEL DE LA MADRID

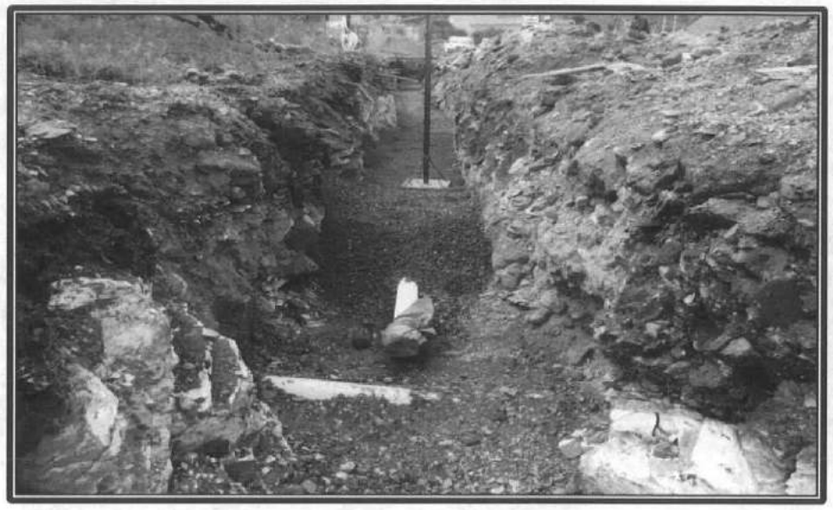

RED DE AGUA POTABLE
COL. AMPLIACIÓN LAS PALMAS

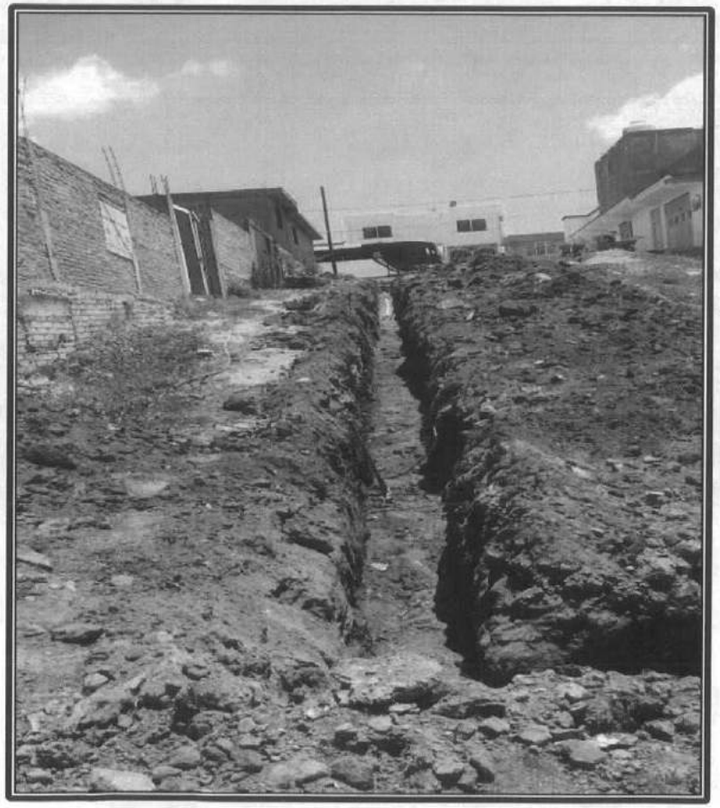

RED DE AGUA POTABLE
COL. VALENTÍN GÓMEZ FARÍAS

APAUR
EJERCICIO PRESUPUESTAL 2016

ANEXO FOTOGRÁFICO

INFRAESTRUCTURA PARA AGUA POTABLE

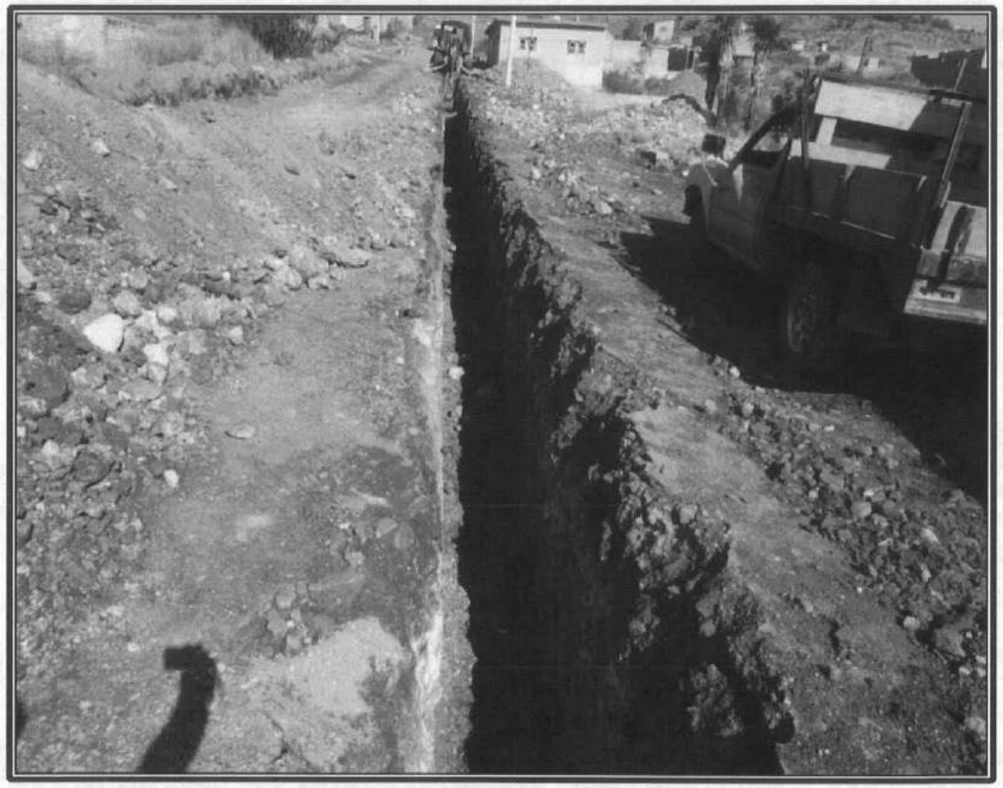

RED DE AGUA POTABLE
COL. AMPLIACIÓN MIGUEL DE LA MADRID

RED DE AGUA POTABLE
COL. AMPLIACIÓN LAS PALMAS

APAUR
EJERCICIO PRESUPUESTAL 2016

ANEXO FOTOGRÁFICO

ALCANTARILLADO

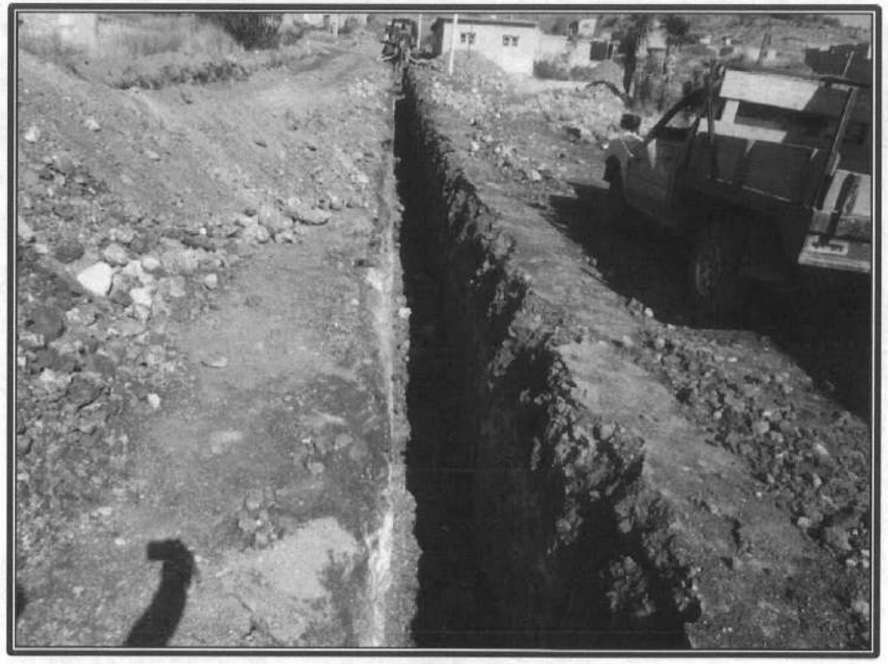

RED DE DRENAJE SANITARIO
COL. AMPLIACIÓN MIGUEL DE LA MADRID

RED DE DRENAJE SANITARIO
COL. PRESA DEL HIELO

APAUR
EJERCICIO PRESUPUESTAL 2016

ANEXO FOTOGRÁFICO

ALCANTARILLADO

COLECTOR SANITARIO CORREDOR SAN IGNACIO
VICTORIA DE DURANGO

ANEXO FOTOGRAFICO

RAMO 33 - 2016

FONDO DE APORTACIONES PARA LA INFRAESTRUCTURA SOCIAL MUNICIPAL
EJERCICIO PRESUPUESTAL 2016

ANEXO FOTOGRÁFICO

PAVIMENTACIÓN

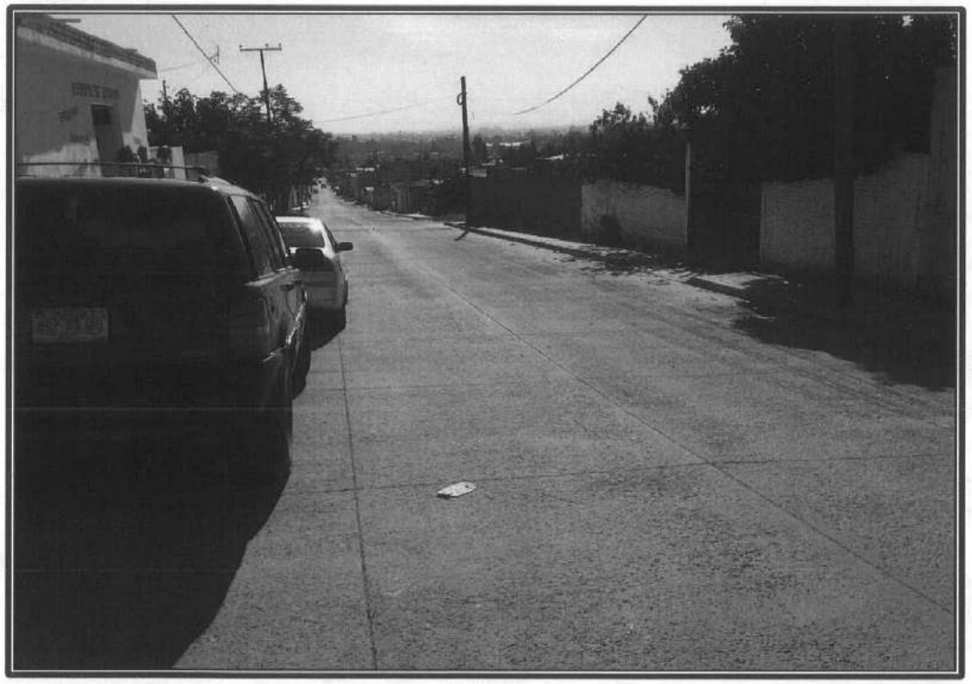

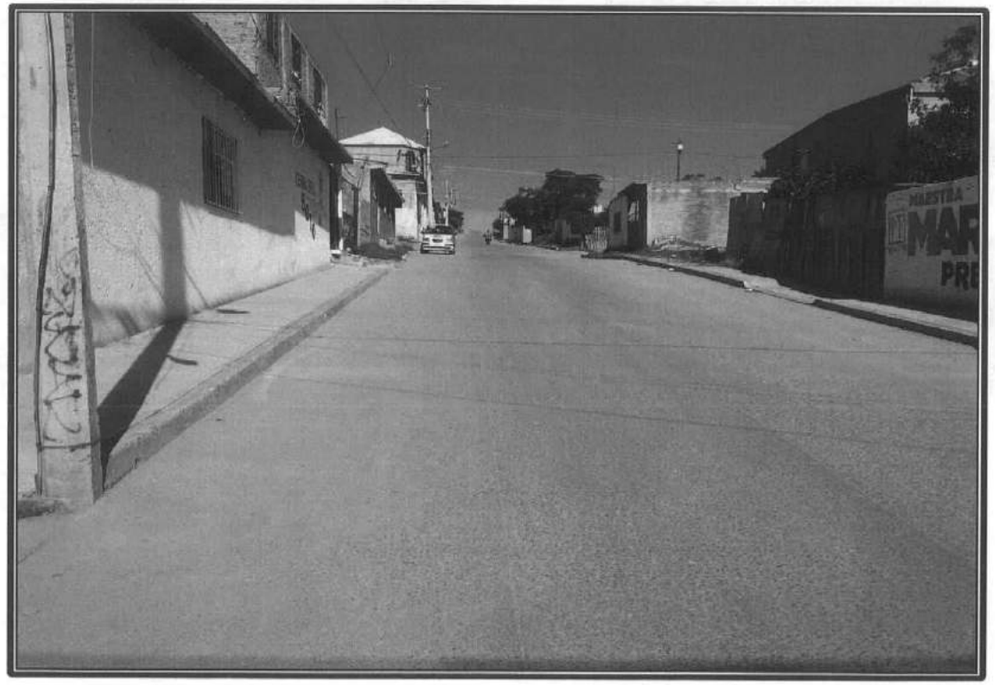

MARGARITAS ENTRE DALIA Y PRIVADA SIN NOMBRE
COL. LA VIRGEN

FONDO DE APORTACIONES PARA LA INFRAESTRUCTURA SOCIAL MUNICIPAL
EJERCICIO PRESUPUESTAL 2016

ANEXO FOTOGRÁFICO

GUARNICIONES

MORELOS ENTRE MONTERREY Y DURANGO
COL. LA MODERNA

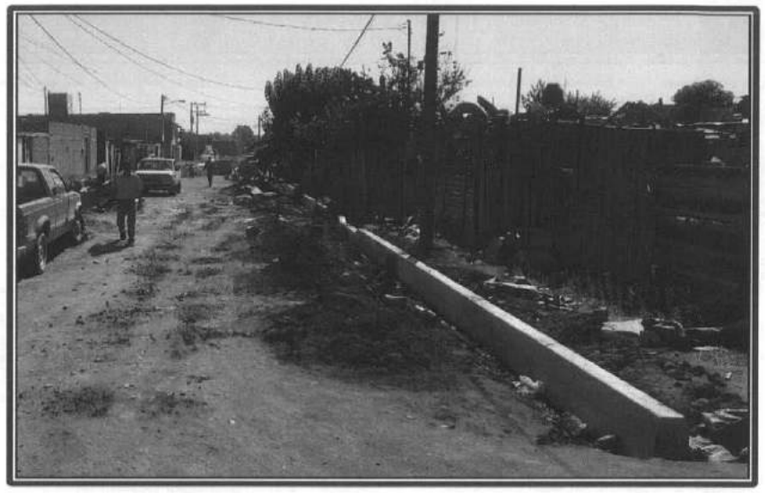

RIO BRAVO ENTRE CHIAPAS Y CIUDAD JUÁREZ
COL. CHULAS FRONTERAS

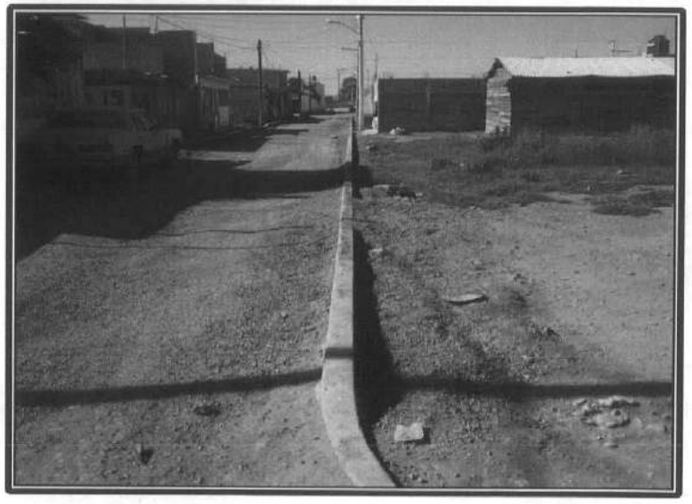

ISMAEL HERNÁNDEZ ENTRE GABRIELA LÓPEZ Y CANAL
COL. EL PARAÍSO

FONDO DE APORTACIONES PARA LA INFRAESTRUCTURA SOCIAL MUNICIPAL
EJERCICIO PRESUPUESTAL 2016

ANEXO FOTOGRÁFICO

INFRAESTRUCTURA BÁSICA EDUCATIVA

AULA DIDÁCTICA ADOSADA EN "ESC. PRIM. DOLORES DEL RIO"
COL. DOLORES DEL RIO

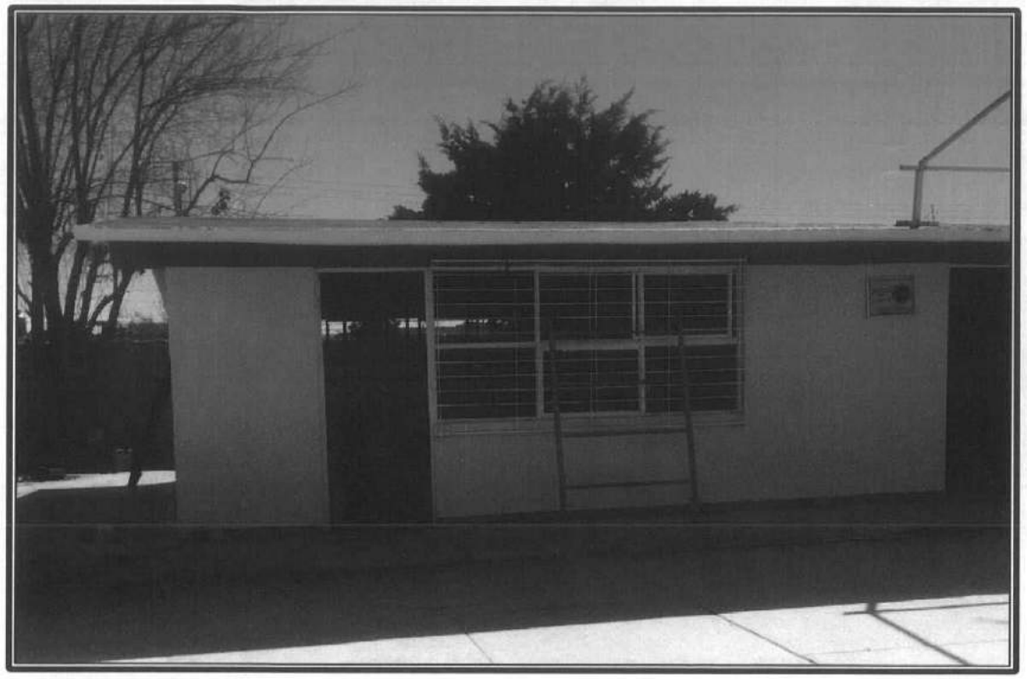

AULA DIDÁCTICA ADOSADA EN "J.N. BELLO AMANECER"
COL. EJIDAL

FONDO DE APORTACIONES PARA LA INFRAESTRUCTURA SOCIAL MUNICIPAL
EJERCICIO PRESUPUESTAL 2016

ANEXO FOTOGRÁFICO

INFRAESTRUCTURA BÁSICA EDUCATIVA

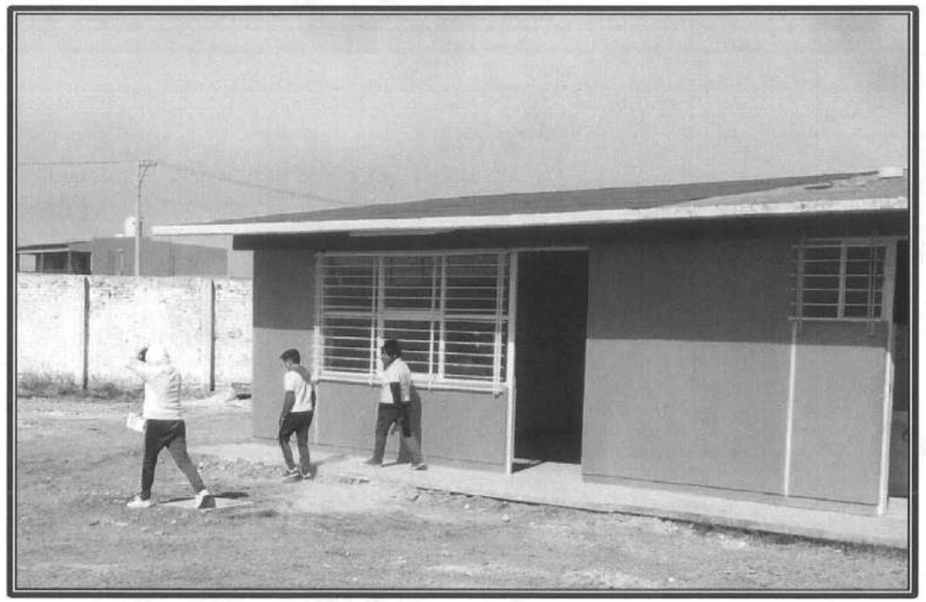

AULA DIDÁCTICA AISLADA EN "ESC. PRIM. LUIS DONALDO COLOSIO"
COL. AMPL. MIGUEL DE LA MADRID

AULA DIDÁCTICA ADOSADA EN "J.N. BELLO AMANECER"
COL. EJIDAL

FONDO DE APORTACIONES PARA LA INFRAESTRUCTURA SOCIAL MUNICIPAL
EJERCICIO PRESUPUESTAL 2016

ANEXO FOTOGRÁFICO

INFRAESTRUCTURA BÁSICA EDUCATIVA

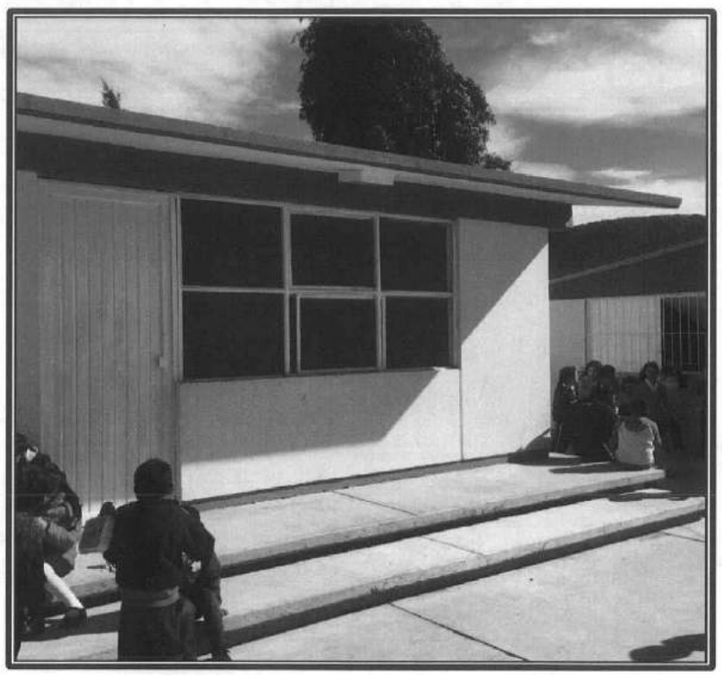

AULA DIDÁCTICA ADOSADA EN "ESC. PRIM. MARGARITA GÓMEZ PALACIO"
COL. LUZ Y ESPERANZA

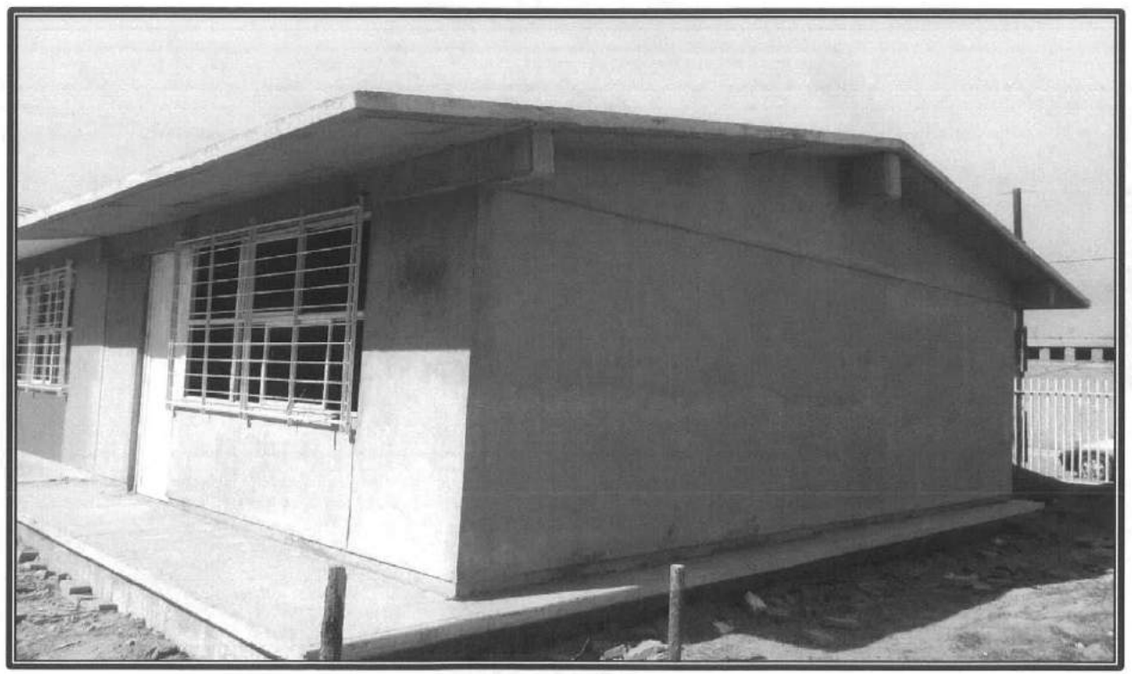

AULA DIDÁCTICA ADOSADA EN "ESC. PRIM. JUSTICIA SOCIAL"
COL. JUSTICIA SOCIAL

FONDO DE APORTACIONES PARA LA INFRAESTRUCTURA SOCIAL MUNICIPAL
EJERCICIO PRESUPUESTAL 2016

ANEXO FOTOGRÁFICO

INFRAESTRUCTURA BÁSICA EDUCATIVA

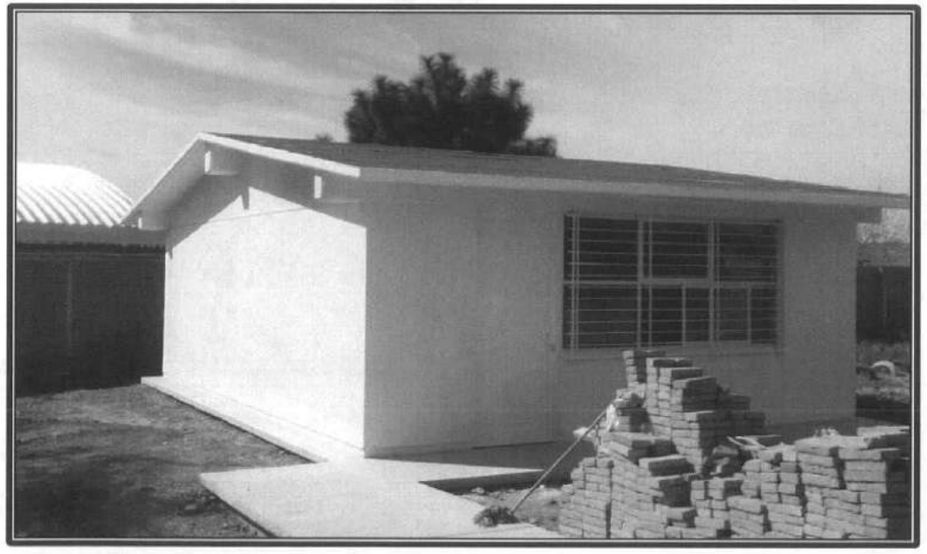

AULA DIDÁCTICA AISLADA EN "J.N. DOLORES DEL RIO"
COL. DOLORES DEL RIO

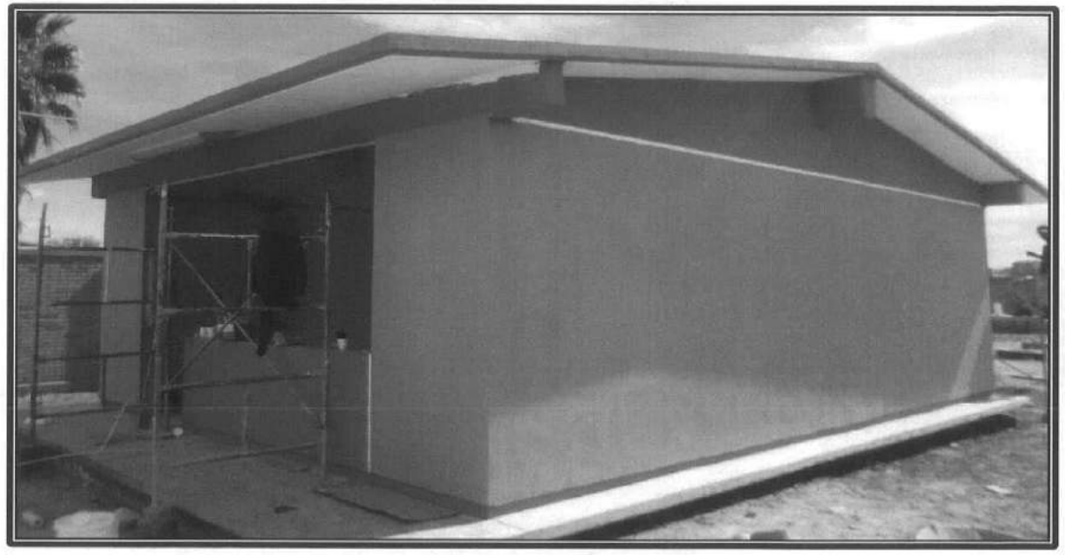

AULA DIDÁCTICA AISLADA EN "J.N. EMILIA JARA"
COL. JUSTICIA SOCIAL

FONDO DE APORTACIONES PARA LA INFRAESTRUCTURA SOCIAL MUNICIPAL
EJERCICIO PRESUPUESTAL 2016

ANEXO FOTOGRÁFICO

MEJORAMIENTO DE VIVIENDA

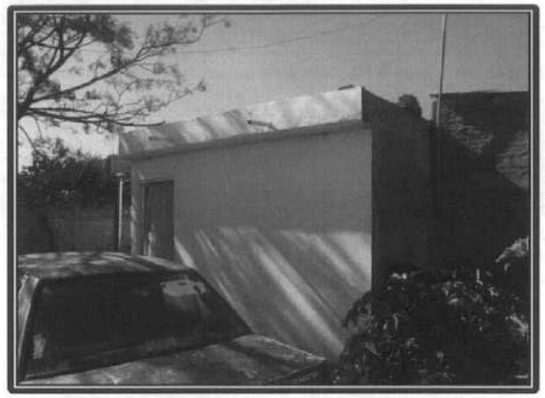
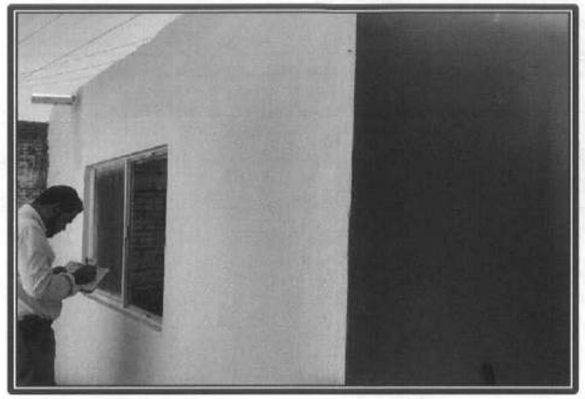
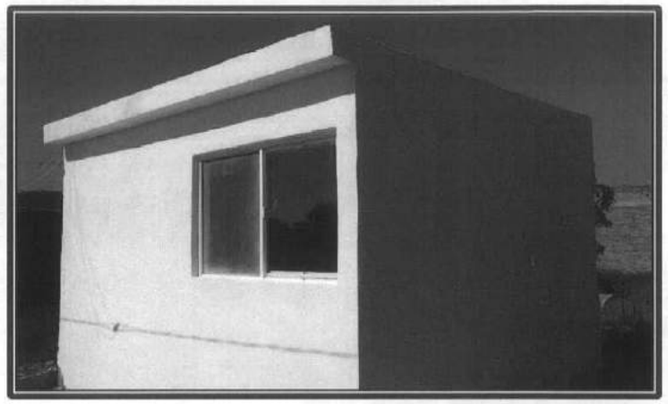
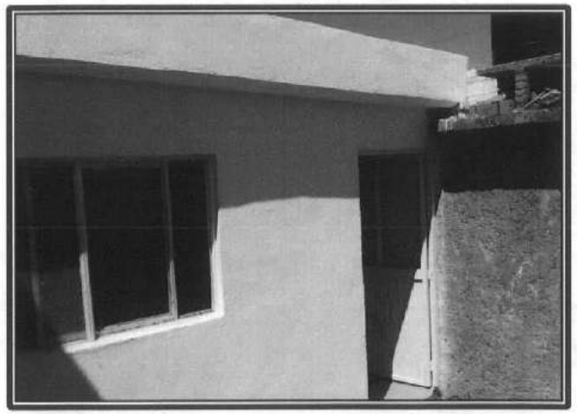
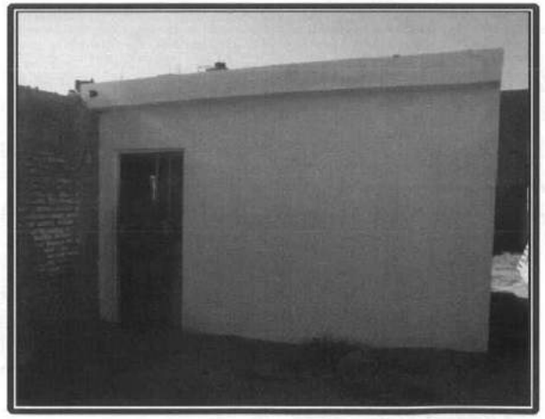
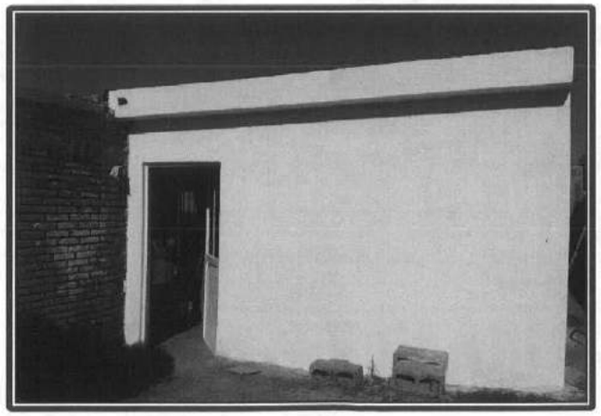
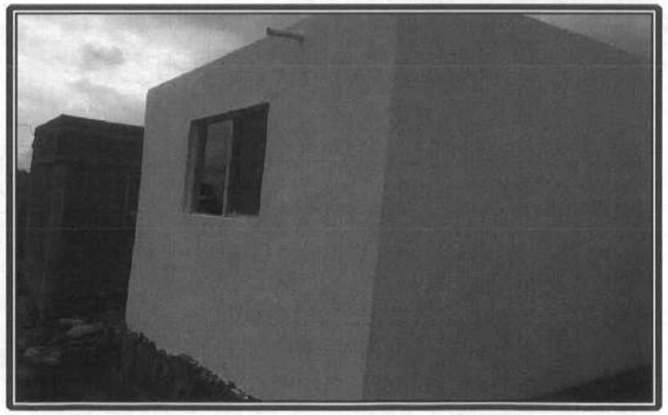

CONSTRUCCIÓN DE CUARTOS ROSAS
EN ZONAS DE ATENCIÓN PRIORITARIA

FONDO DE APORTACIONES PARA LA INFRAESTRUCTURA SOCIAL MUNICIPAL
EJERCICIO PRESUPUESTAL 2016

ANEXO FOTOGRÁFICO

MEJORAMIENTO DE VIVIENDA

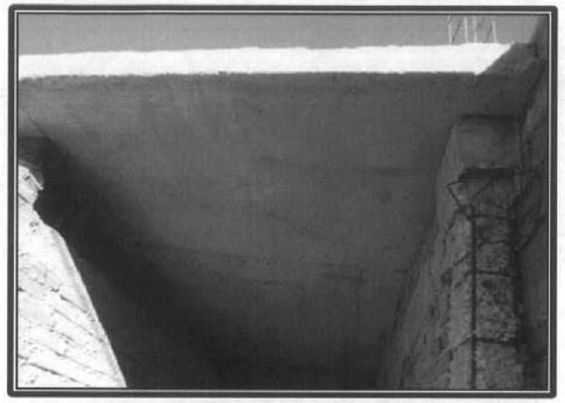

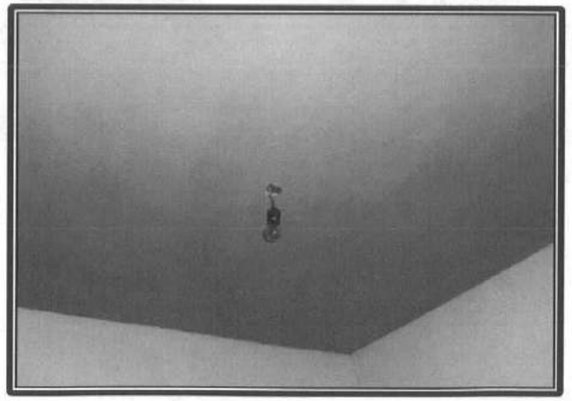

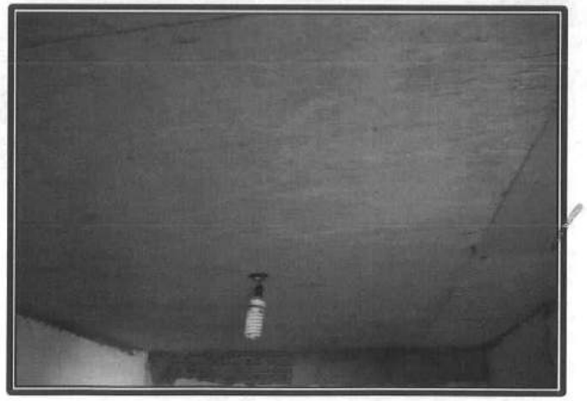

TECHO FIRME
EN ZONAS DE ATENCIÓN PRIORITARIA

FONDO DE APORTACIONES PARA LA INFRAESTRUCTURA SOCIAL MUNICIPAL
EJERCICIO PRESUPUESTAL 2016

ANEXO FOTOGRÁFICO

MEJORAMIENTO DE VIVIENDA

EN ZONAS DE ATENCIÓN PRIORITARIA

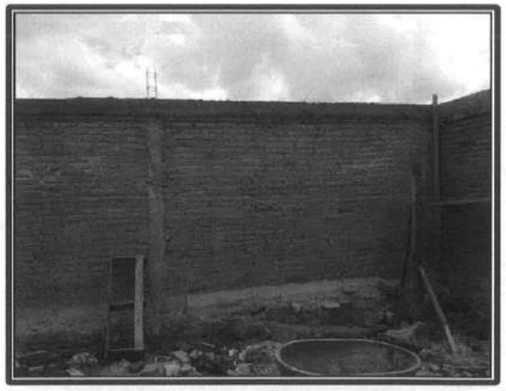
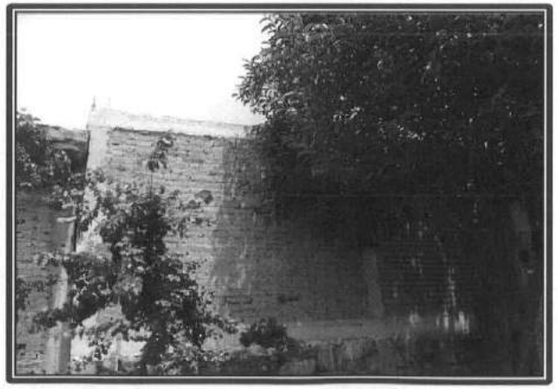

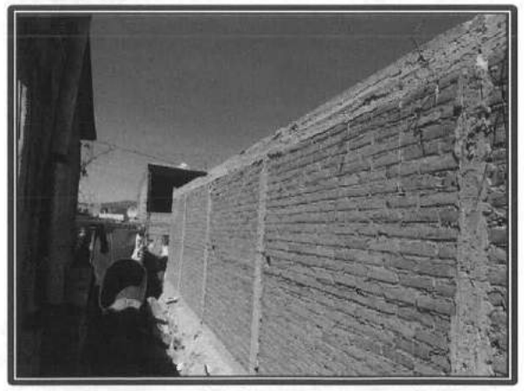

MURO FIRME

FONDO DE APORTACIONES PARA LA INFRAESTRUCTURA SOCIAL MUNICIPAL
EJERCICIO PRESUPUESTAL 2016

ANEXO FOTOGRÁFICO

ELECTRIFICACIÓN RURAL Y DE COLONIAS POBRES

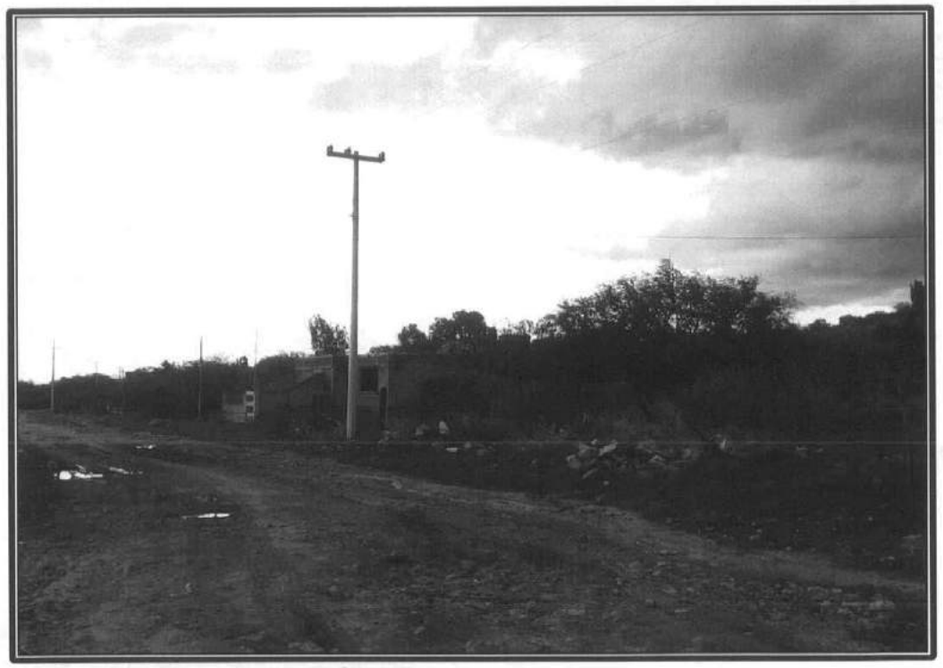

RED DE ELECTRIFICACIÓN
POB. EL CONEJO

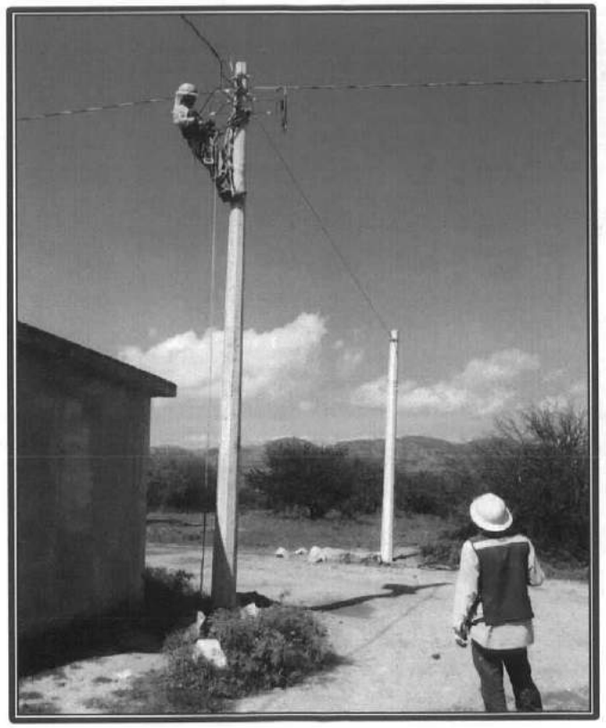

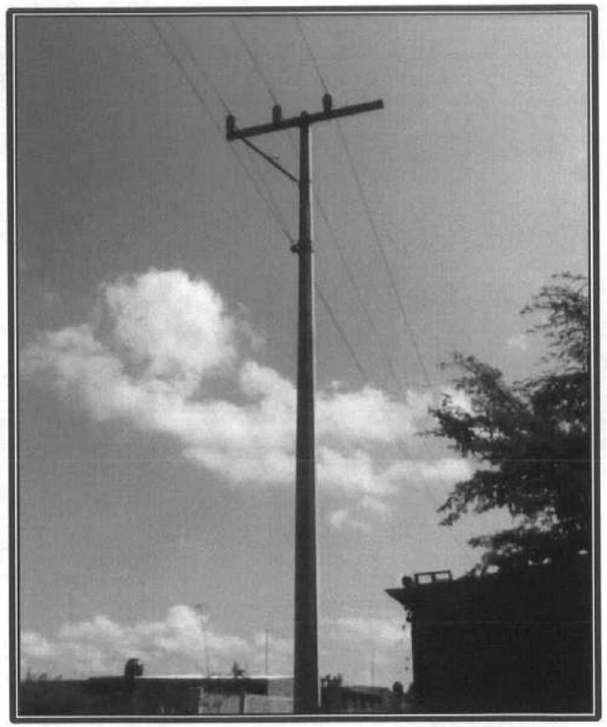

RED DE ELECTRIFICACIÓN
POB. MORCILLO

FONDO DE APORTACIONES PARA LA INFRAESTRUCTURA SOCIAL MUNICIPAL
EJERCICIO PRESUPUESTAL 2016

ANEXO FOTOGRÁFICO

ELECTRIFICACIÓN RURAL Y DE COLONIAS POBRES

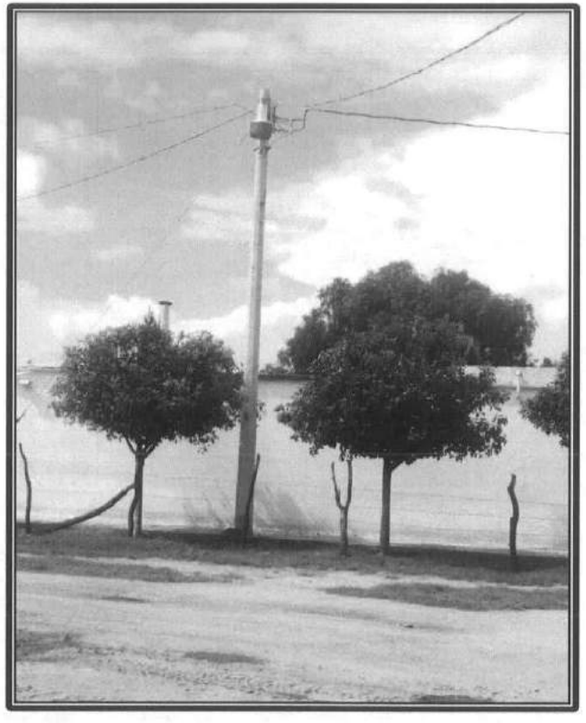

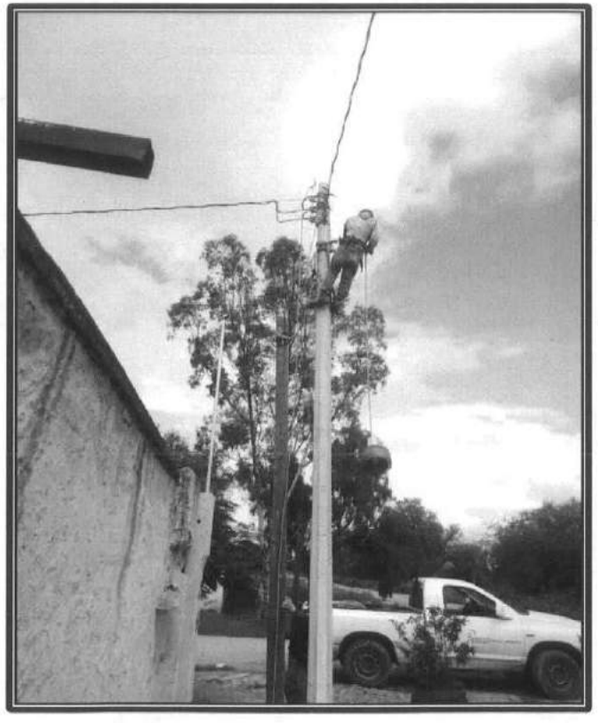

RED DE ELECTRIFICACIÓN
POB. PARRAS DE LA FUENTE

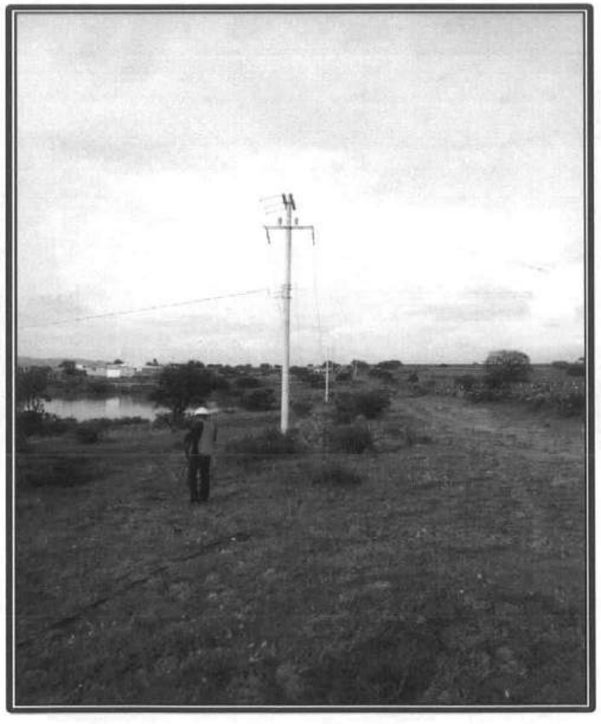

RED DE ELECTRIFICACIÓN
POB. MÁXIMO GARCÍA

FONDO DE APORTACIONES PARA LA INFRAESTRUCTURA SOCIAL MUNICIPAL
EJERCICIO PRESUPUESTAL 2016

ANEXO FOTOGRÁFICO

ELECTRIFICACIÓN RURAL Y DE COLONIAS POBRES

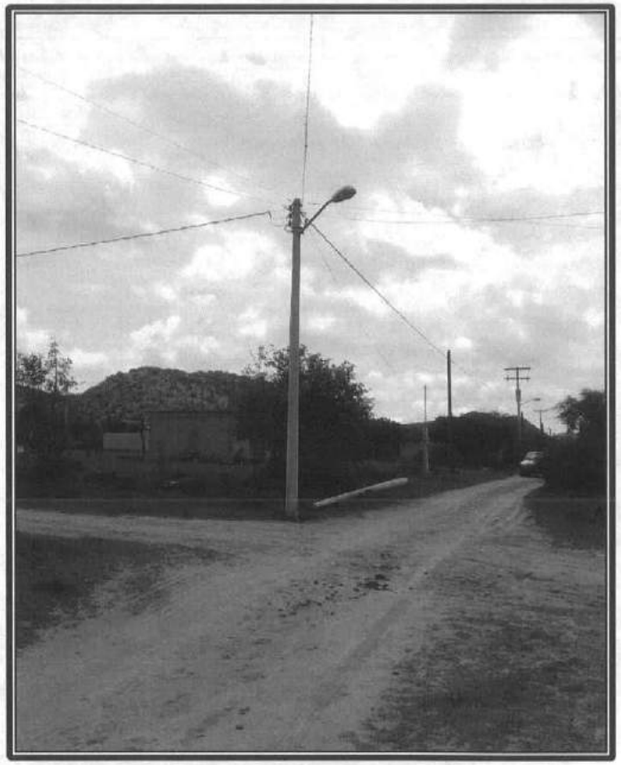

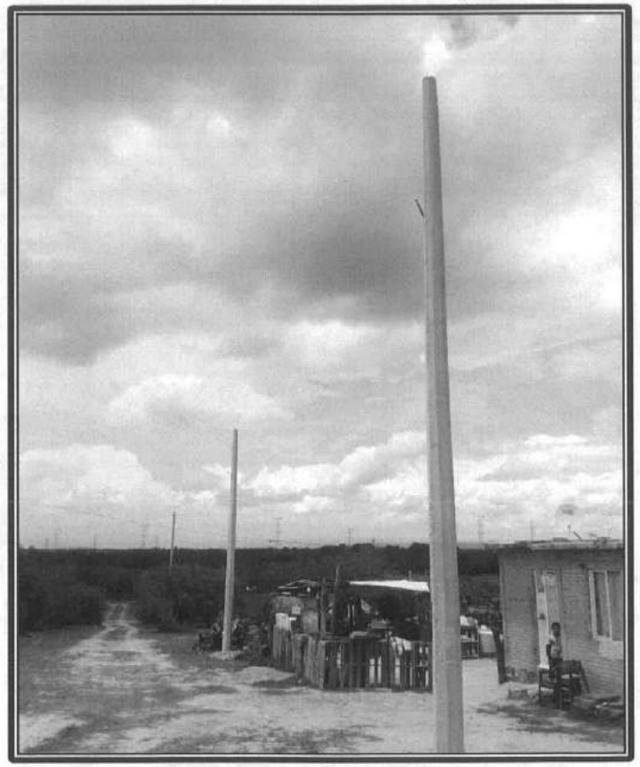

RED DE ELECTRIFICACIÓN
POB. EL ARENAL

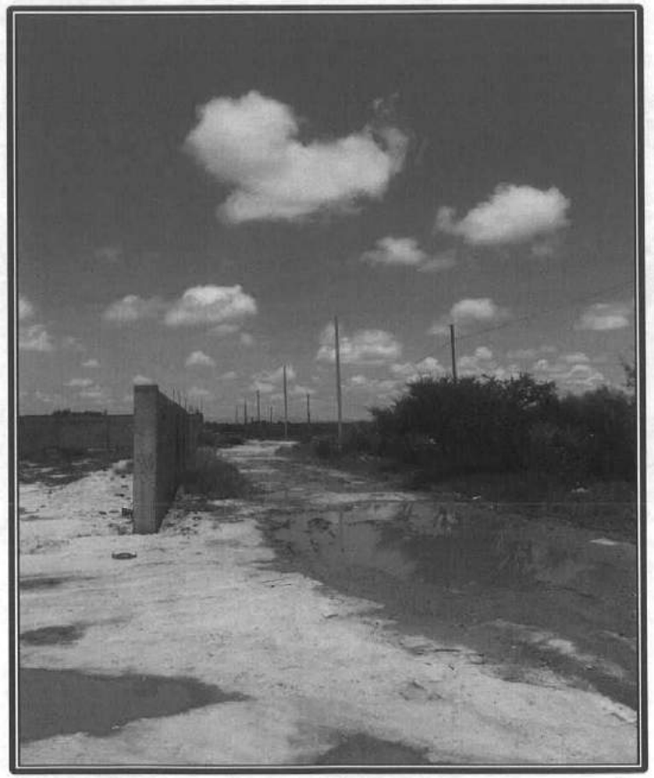

RED DE ELECTRIFICACIÓN
POB. CONTRERAS ANEXO LA MINITA

FONDO DE APORTACIONES PARA LA INFRAESTRUCTURA SOCIAL MUNICIPAL
EJERCICIO PRESUPUESTAL 2016

ANEXO FOTOGRÁFICO

ELECTRIFICACIÓN RURAL Y DE COLONIAS POBRES

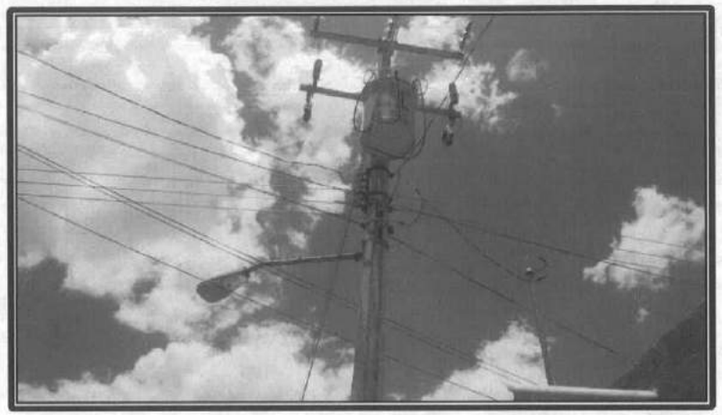

RED DE ELECTRIFICACIÓN
POB. LA FERRERÍA

RED DE ELECTRIFICACIÓN
POB. LABOR DE GUADALUPE

FONDO DE APORTACIONES PARA LA INFRAESTRUCTURA SOCIAL MUNICIPAL
EJERCICIO PRESUPUESTAL 2016

ANEXO FOTOGRÁFICO

ELECTRIFICACIÓN RURAL Y DE COLONIAS POBRES

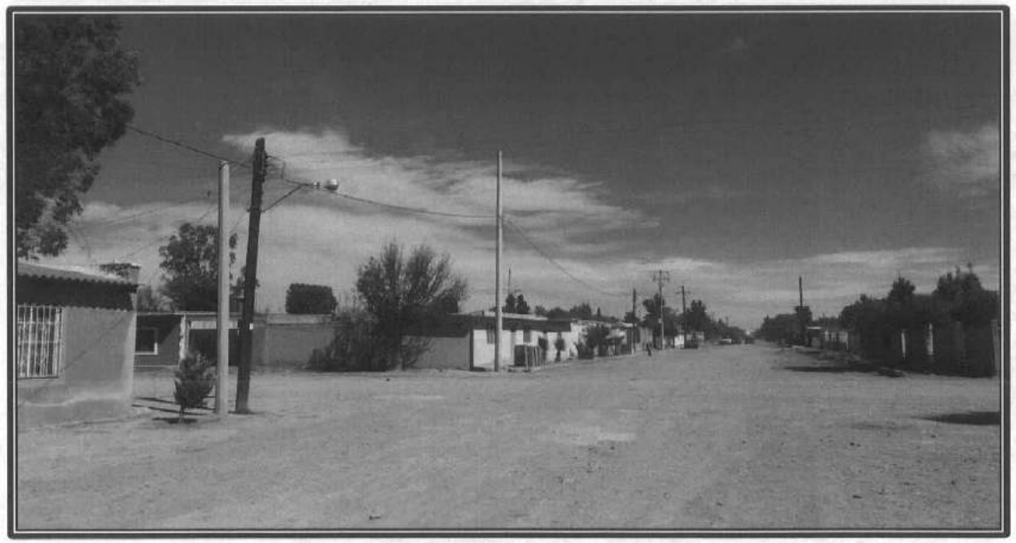

RED DE ELECTRIFICACIÓN
POB. AQUILES SERDÁN

RED DE ELECTRIFICACIÓN
POB. EL CONEJO

FONDO DE APORTACIONES PARA LA INFRAESTRUCTURA SOCIAL MUNICIPAL
EJERCICIO PRESUPUESTAL 2016

ANEXO FOTOGRÁFICO

ELECTRIFICACIÓN RURAL Y DE COLONIAS POBRES

RED DE ELECTRIFICACIÓN
POB. SAN FRANCISCO DEL MANZANAL

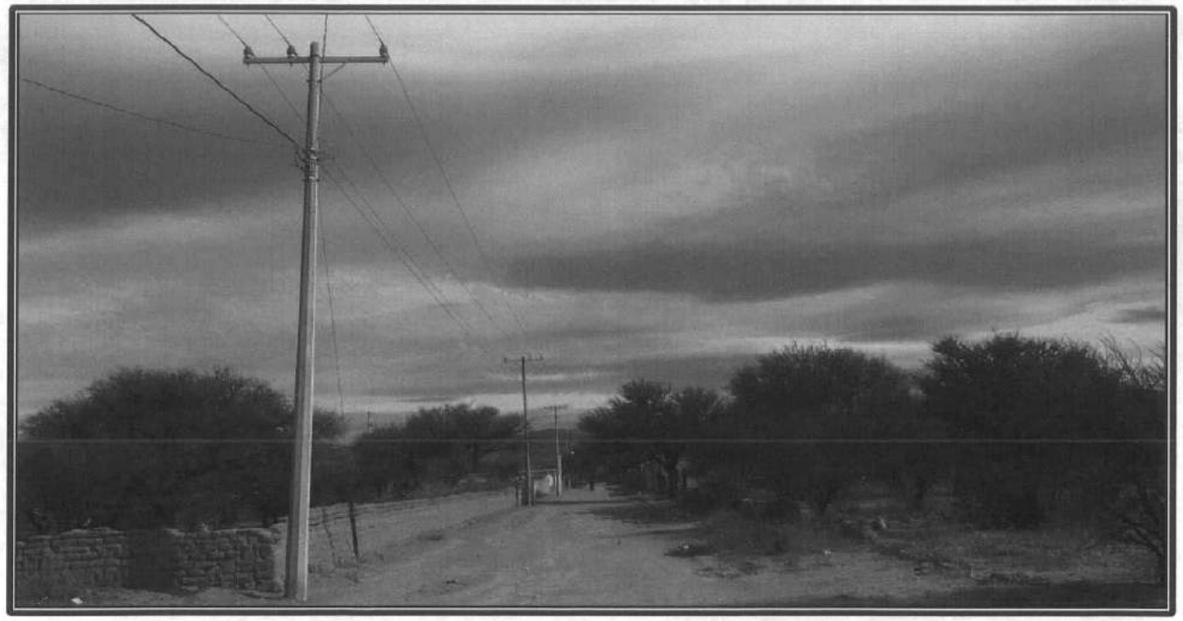

RED DE ELECTRIFICACIÓN
POB. VILLA MONTEMORELOS

FONDO DE APORTACIONES PARA LA INFRAESTRUCTURA SOCIAL MUNICIPAL
EJERCICIO PRESUPUESTAL 2016

ANEXO FOTOGRÁFICO

INFRAESTRUCTURA PRODUCTIVA RURAL

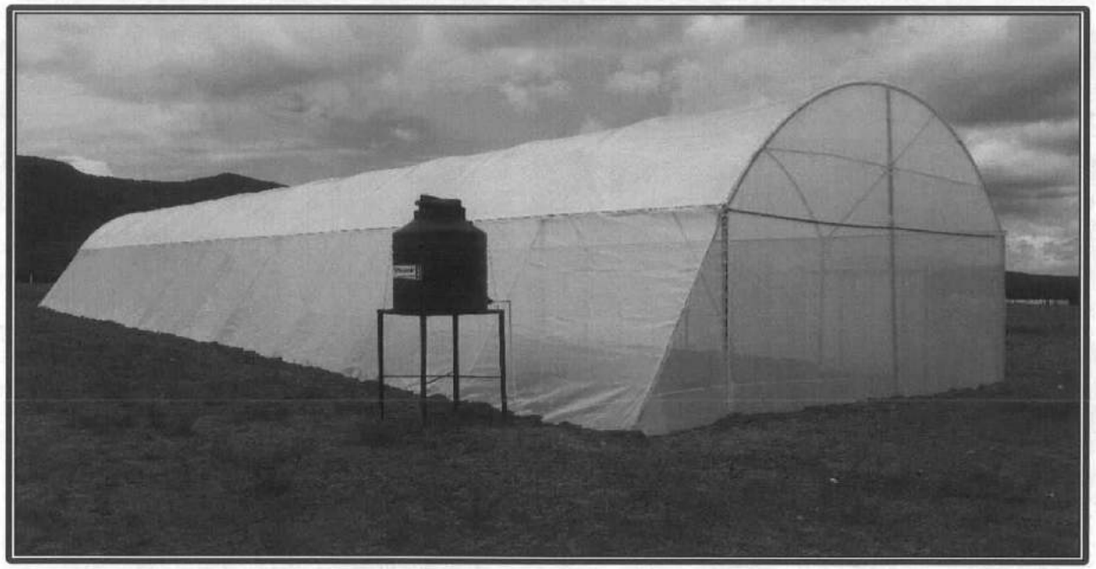

HUERTOS COMUNITARIOS
POB. PRIMERO DE MAYO

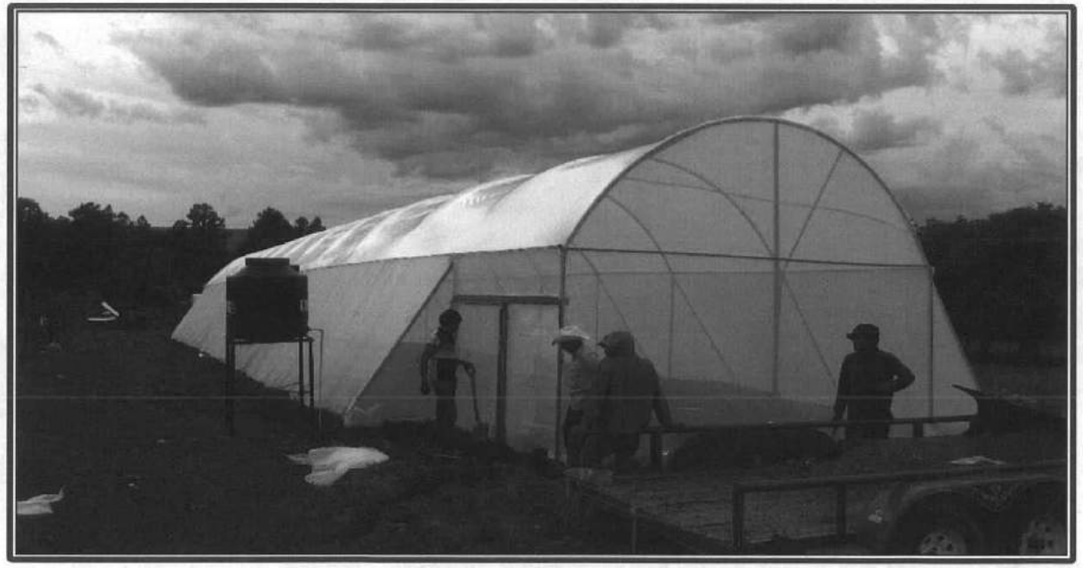

HUERTOS COMUNITARIOS
POB. IGNACIO ZARAGOZA

FONDO DE APORTACIONES PARA LA INFRAESTRUCTURA SOCIAL MUNICIPAL
EJERCICIO PRESUPUESTAL 2016

ANEXO FOTOGRÁFICO

INFRAESTRUCTURA PRODUCTIVA RURAL

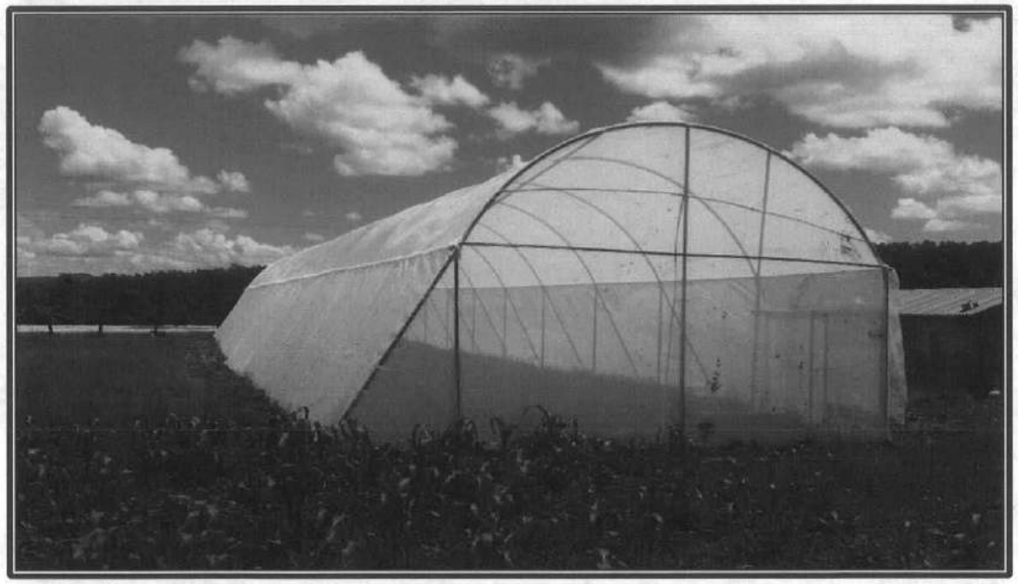

HUERTOS COMUNITARIOS
POB. UNIDOS VENCEREMOS

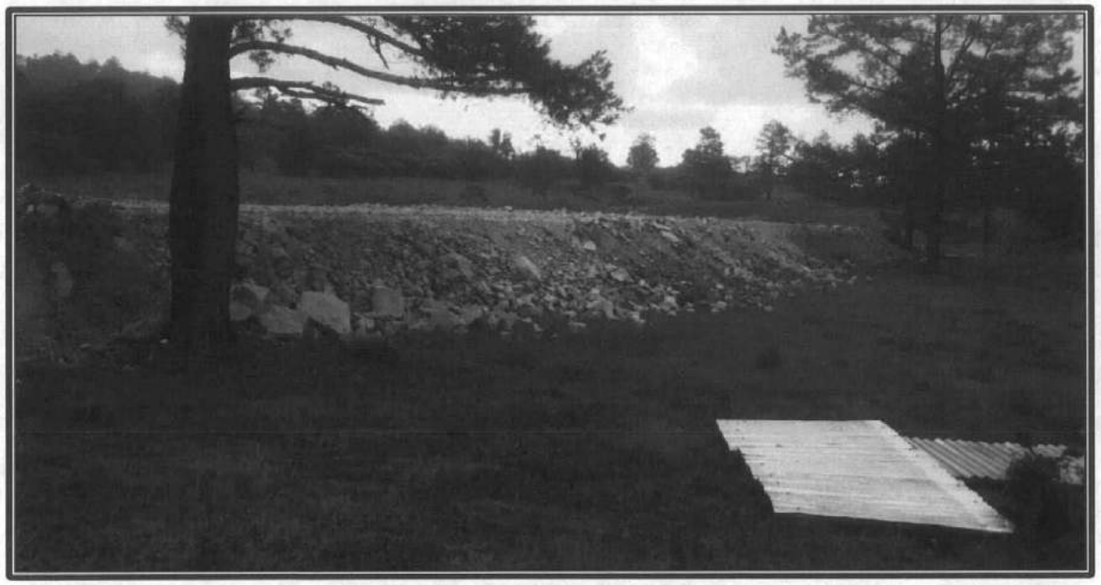

CONSTRUCCIÓN DE BORDO DE ABREVADERO
POB. SAN PEDRO DE LOS PINOS

FONDO DE APORTACIONES PARA LA INFRAESTRUCTURA SOCIAL MUNICIPAL
EJERCICIO PRESUPUESTAL 2016

ANEXO FOTOGRÁFICO

INFRAESTRUCTURA PRODUCTIVA RURAL

CONSTRUCCIÓN DE BORDO DE ABREVADERO
POB. EL MADROÑO

CONSTRUCCIÓN DE BORDO DE ABREVADERO
POB. GRAL DOMINGO ARRIETA

FONDO DE APORTACIONES PARA LA INFRAESTRUCTURA SOCIAL MUNICIPAL
EJERCICIO PRESUPUESTAL 2016

ANEXO FOTOGRÁFICO

INFRAESTRUCTURA PRODUCTIVA RURAL

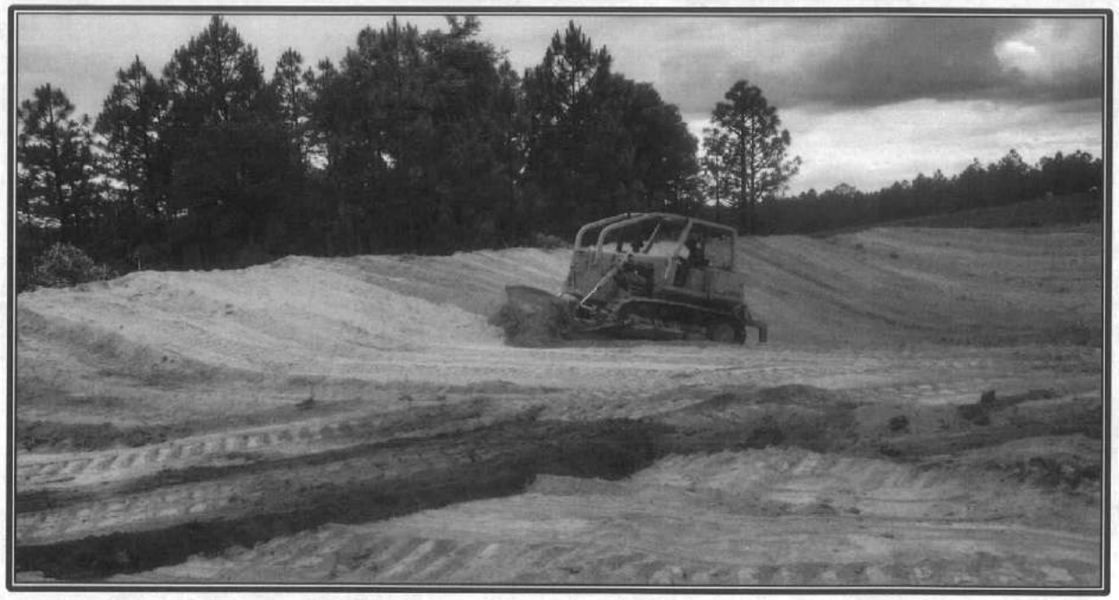

CONSTRUCCIÓN DE BORDO DE ABREVADERO
POB. LOS LOBOS

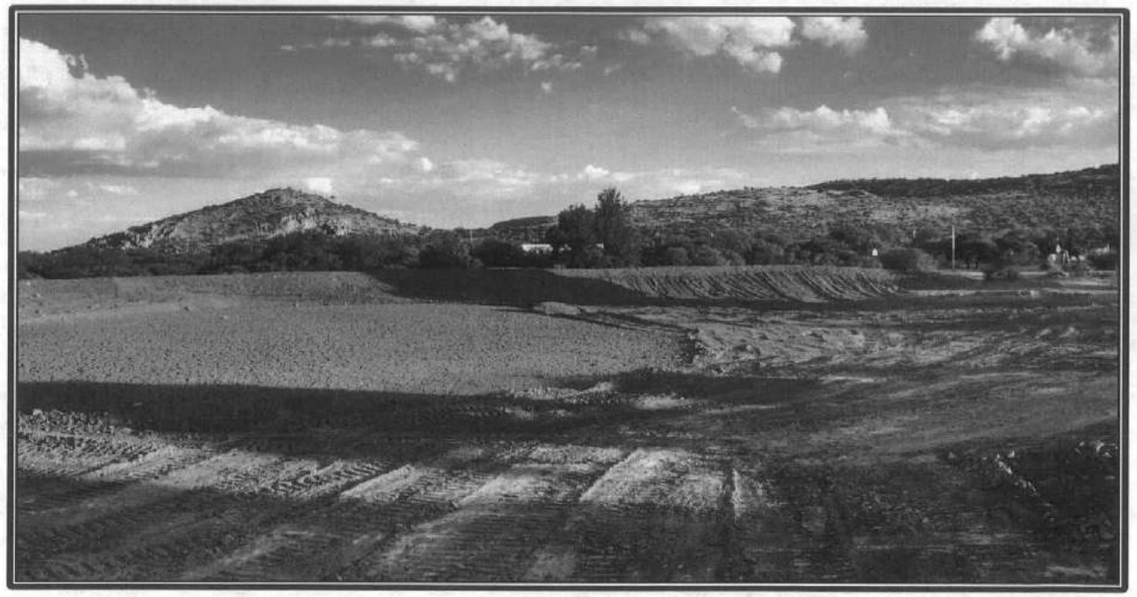

REHABILITACIÓN DE BORDO DE ABREVADERO
POB. VICENTE SUAREZ

FONDO DE APORTACIONES PARA LA INFRAESTRUCTURA SOCIAL MUNICIPAL
EJERCICIO PRESUPUESTAL 2016

ANEXO FOTOGRÁFICO

INFRAESTRUCTURA PRODUCTIVA RURAL

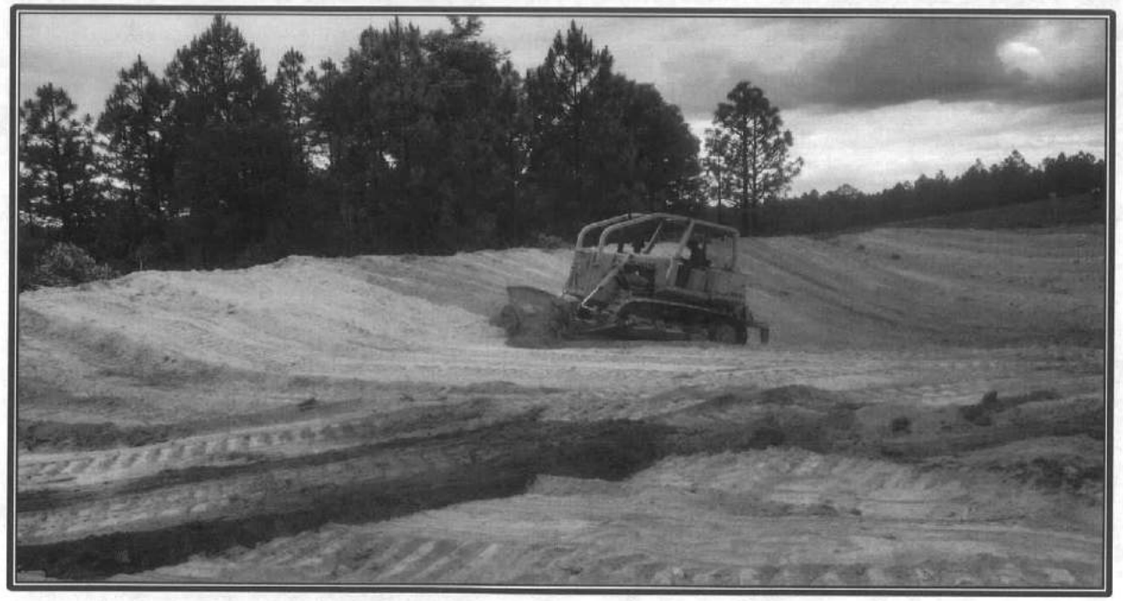

CONSTRUCCIÓN DE BORDO DE ABREVADERO
POB. LOS LOBOS

CONSTRUCCIÓN DE BORDO DE ABREVADERO
POB. SAN PEDRO DE LA MAQUINA

FONDO DE APORTACIONES PARA LA INFRAESTRUCTURA SOCIAL MUNICIPAL
EJERCICIO PRESUPUESTAL 2016

ANEXO FOTOGRÁFICO

INFRAESTRUCTURA PRODUCTIVA RURAL

CONSTRUCCIÓN DE BORDO DE ABREVADERO
POB. LA CASITA

CONSTRUCCIÓN DE BORDO DE ABREVADERO
POB. CERRO PRIETO

FONDO DE APORTACIONES PARA LA INFRAESTRUCTURA SOCIAL MUNICIPAL
EJERCICIO PRESUPUESTAL 2016

ANEXO FOTOGRÁFICO

INFRAESTRUCTURA PRODUCTIVA RURAL

CONSTRUCCIÓN DE BORDO DE ABREVADERO
POB. LA CASITA

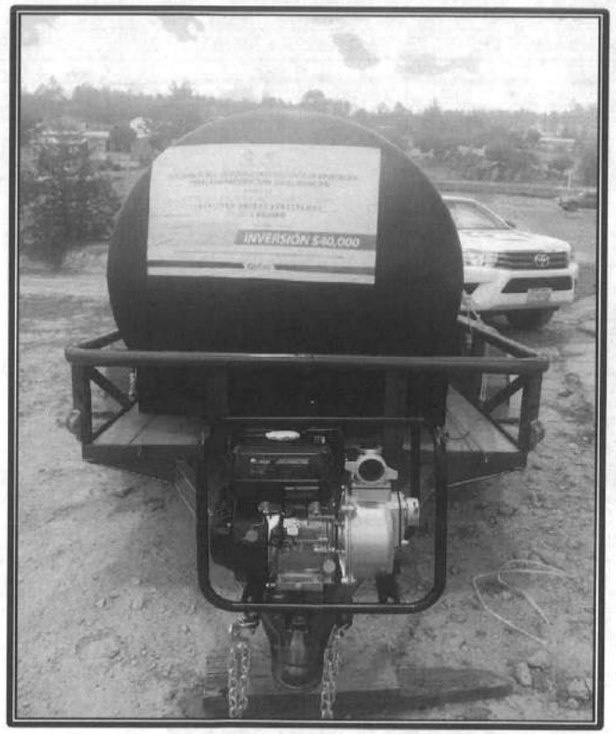

EQUIPO COMUNITARIO
POB. UNIDOS VENCEREMOS

FONDO DE APORTACIONES PARA LA INFRAESTRUCTURA SOCIAL MUNICIPAL
EJERCICIO PRESUPUESTAL 2016

ANEXO FOTOGRÁFICO

INFRAESTRUCTURA PRODUCTIVA RURAL

EQUIPO COMUNITARIO
POB. CERRO PRIETO

EQUIPO COMUNITARIO
POB. EL ENCINAL

EQUIPO COMUNITARIO
POB. GRAL. DOMINGO ARRIETA

EQUIPO COMUNITARIO
POB. PASTOR ROUAIX

EQUIPO COMUNITARIO
POB. SANTA LUCIA

EQUIPO COMUNITARIO
POB. REGOCIJO

FONDO DE APORTACIONES PARA LA INFRAESTRUCTURA SOCIAL MUNICIPAL
EJERCICIO PRESUPUESTAL 2016

ANEXO FOTOGRÁFICO

INFRAESTRUCTURA PRODUCTIVA RURAL

MICRO INVERNADERO
POB. EMPALME PURÍSIMA

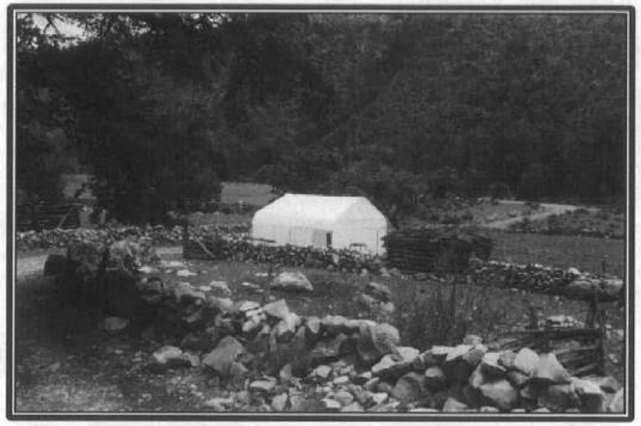

MICRO INVERNADERO
POB. MESAS DE URBINA

MICRO INVERNADERO
POB. NUEVA PATRIA

MICRO INVERNADERO
POB. PASTOR ROUAIX

MICRO INVERNADERO
POB. RIO VERDE

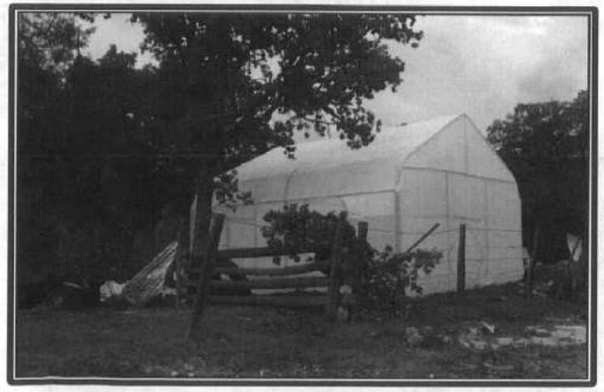

MICRO INVERNADERO
POB. UNIDOS VENCEREMOS

ANEXO FOTOGRAFICO

FORTALECIMIENTO PARA LA INFRAESTRUCTURA ESTATAL Y MUNICIPAL - 2016

FONDO PARA EL FORTALECIMIENTO DE LA INFRAESTRUCTURA ESTATAL Y MUNICIPAL
EJERCICIO PRESUPUESTAL 2016

ANEXO FOTOGRÁFICO

INFRAESTRUCTURA BÁSICA EDUCATIVA

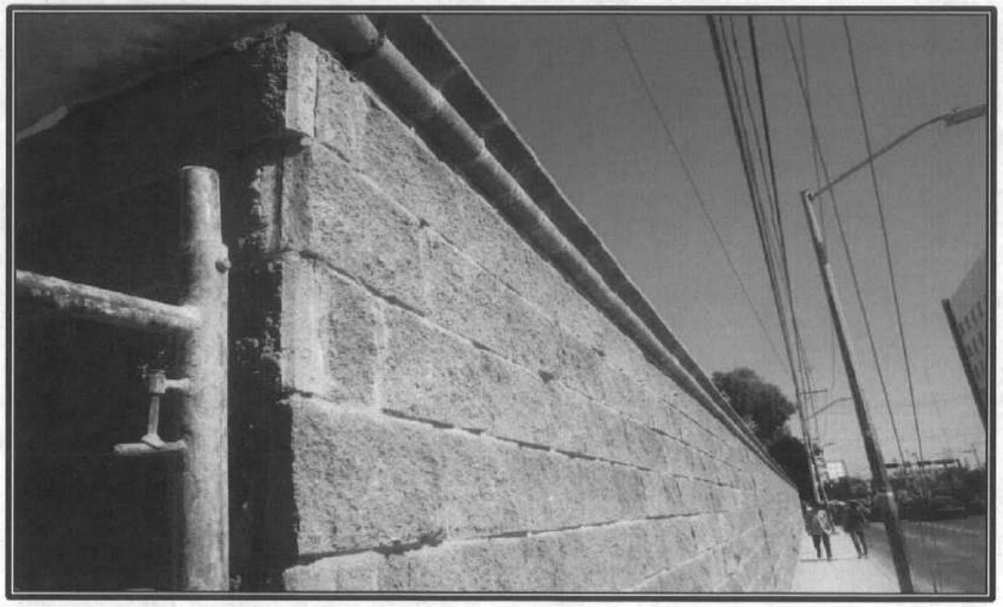

BARDA PERIMETRAL CARA DE PIEDRA EN LA
ESC. SEC. TEC. # 1
COL. NUEVA VIZCAYA

CONSTRUCCIÓN DE CANCHA DE USOS
MÚLTIPLES Y TECHUMBRE
POB. LA FERRERÍA

FONDO PARA EL FORTALECIMIENTO DE LA INFRAESTRUCTURA ESTATAL Y MUNICIPAL
EJERCICIO PRESUPUESTAL 2016

ANEXO FOTOGRÁFICO

INFRAESTRUCTURA BÁSICA EDUCATIVA

CONSTRUCCIÓN DE CAMPO DE BEISBOL
POB. LERDO DE TEJADA

CONSTRUCCIÓN DE TECHUMBRE EN CANCHA
DE USOS MÚLTIPLES
POB. INDEPENDENCIA Y LIBERTAD

FONDO PARA EL FORTALECIMIENTO DE LA INFRAESTRUCTURA ESTATAL Y MUNICIPAL
EJERCICIO PRESUPUESTAL 2016

ANEXO FOTOGRÁFICO

INFRAESTRUCTURA BÁSICA EDUCATIVA

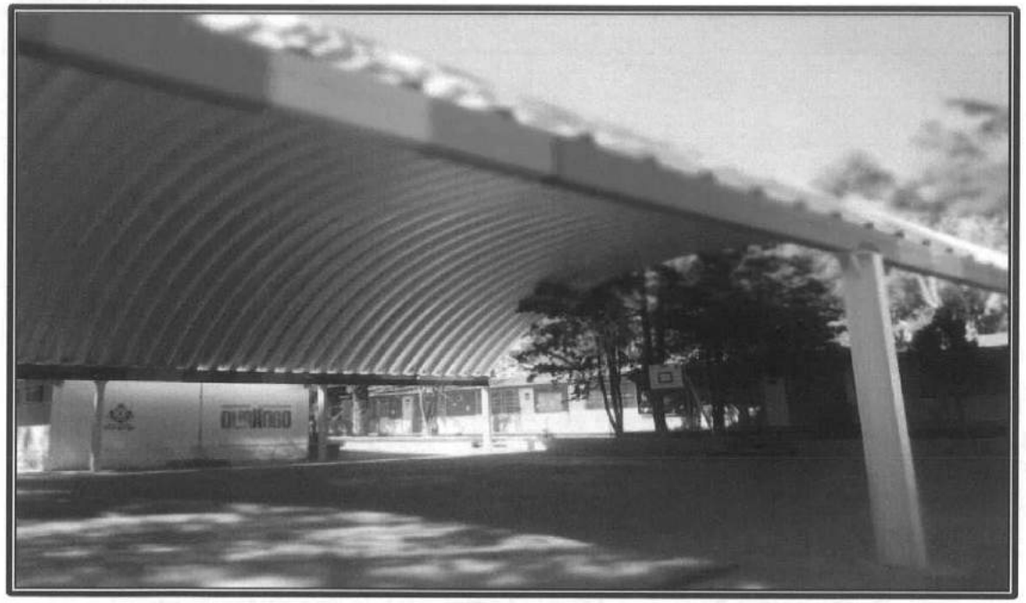

CONSTRUCCIÓN DE TECHUMBRE EN PATIO CÍVICO DE LA ESC. PRIM. HÉCTOR MAYAGOITIA DOMÍNGUEZ COL. FELIPE ÁNGELES

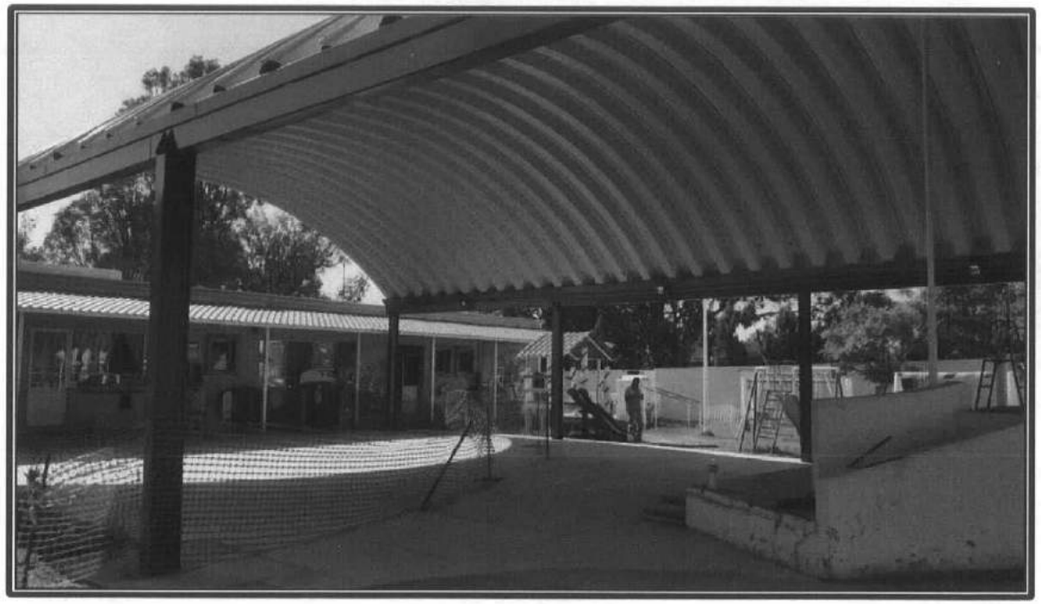

CONSTRUCCIÓN DE TECHUMBRE EN ESTANCIA INFANTIL DEL SINDICATO DE TRABAJADORES DE LA UJED CON CCT VICTORIA DE DURANGO

FONDO PARA EL FORTALECIMIENTO DE LA INFRAESTRUCTURA ESTATAL Y MUNICIPAL
EJERCICIO PRESUPUESTAL 2016

ANEXO FOTOGRÁFICO

PAVIMENTACIÓN

AV. TRES CULTURAS
VICTORIA DE DURANGO

EJERCICIO PRESUPUESTAL 2016

ANEXO FOTOGRÁFICO

FONDO MINERO
PAVIMENTACIÓN

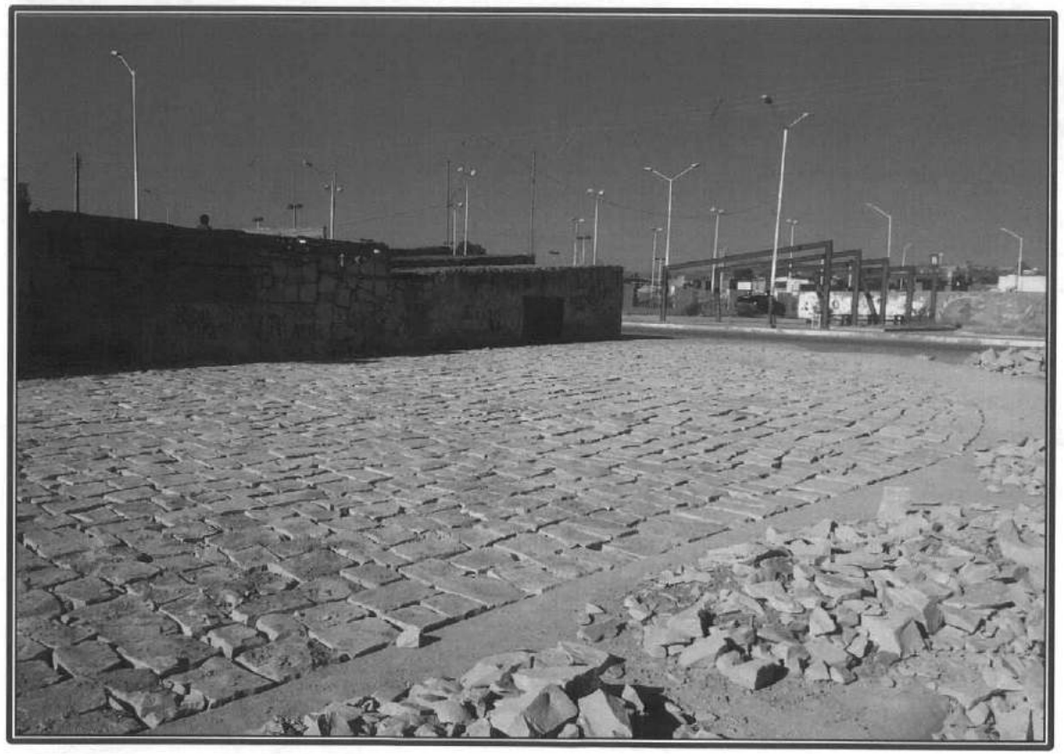

CONSTRUCCIÓN DE LA VIALIDAD LAS MANGAS (Ia. ETAPA)
VICTORIA DE DURANGO

EJERCICIO PRESUPUESTAL 2016

ANEXO FOTOGRÁFICO

PAVIMENTACIÓN

CHURUBUSCO ENTRE GRAL. LEÓN Y GRAL. VALENCIA
COL. JUAN DE LA BARRERA

JOSÉ SACRAMENTO GALLEGOS ENTRE PROL. PINO SUAREZ Y MARÍA DE LA LUZ PAYNS
COL. 22 DE SEPTIEMBRE

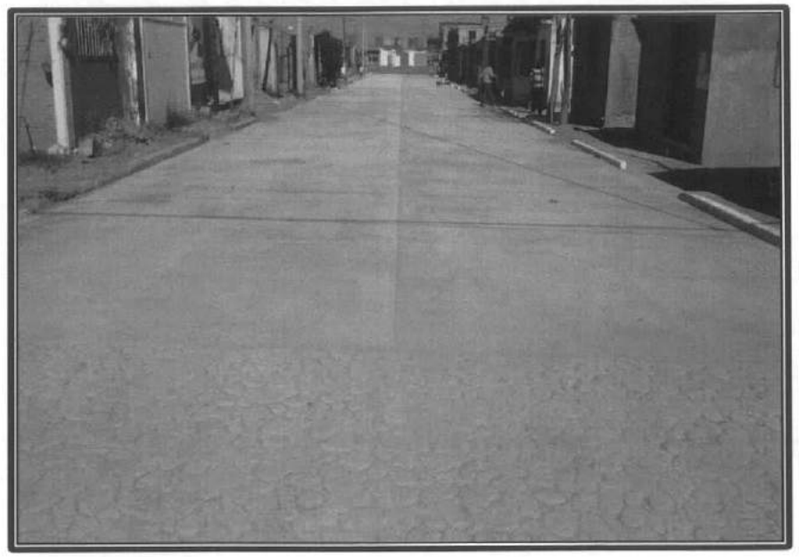

REFORMA ENTRE FRANCISCO GONZÁLEZ DE LA VEGA Y CERRO
COL. HÉCTOR MAYAGOITIA

Gobierno Municipal de
Durango

Cuenta Pública 2016

Municipio de Durango

GOBIERNO CIUDADANO
DE DURANGO

TOMO III

GOBIERNO CIUDADANO DE DURANGO

ÍNDICE TEMÁTICO

1. ARMAS
2. ANIMALES
3. EQUIPO DE TRABAJO
4. MAQUINARIA Y EQUIPO
5. VEHÍCULOS
6. TERRENOS
7. EQUIPO DE CÓMPUTO
8. EQUIPO DE OFICINA
9. EDIFICIOS
10. AUTOMÓVILES Y CAMIONES

Gobierno Ciudadano de Durango

GOBIERNO CIUDADANO DE DURANGO

1

ARMAS

Gobierno Municipal de Durango

NO_ACTIVO	ETIQUETA	NUM_SERIE	FECHA_ING	CATEGORIA	DESCRIPCION	VALOR_NETO
102980	DPV10 44781	LGC049220	26/09/2012	CARABINA	CARABINA COLT 223 AR15	13819.85
102981	DPV10 44782	LGC049223	26/09/2012	CARABINA	CARABINA COLT 223 AR15	13819.85
102982	DPV10 44783	LGC049227	26/09/2012	CARABINA	CARABINA COLT 223 AR15	13819.85
102983	DPV10 44784	LGC049657	26/09/2012	CARABINA	CARABINA COLT 223 AR15	13819.85
102984	DPV10 44785	LGC049958	26/09/2012	CARABINA	CARABINA COLT 223 AR15	13819.85
102985	DPV10 44807	LGC049980	26/09/2012	CARABINA	CARABINA COLT 223 AR15	13819.85
102986	DPV10 44806	LGC049981	26/09/2012	CARABINA	CARABINA COLT 223 AR15	13819.84
102987	DPV10 44786	LGC049562	26/09/2012	CARABINA	CARABINA COLT 223 AR15	13819.84
102988	DPV10 44787	LGC049663	26/09/2012	CARABINA	CARABINA COLT 223 AR15	13819.84
102989	DPV10 44788	LGC049664	26/09/2012	CARABINA	CARABINA COLT 223 AR15	13819.84
102990	DPV10 44789	LGC049665	26/09/2012	CARABINA	CARABINA COLT 223 AR15	13819.84
102991	DPV10 44790	LGC049666	26/09/2012	CARABINA	CARABINA COLT 223 AR15	13819.84
102992	DPV10 44791	LGC049667	26/09/2012	CARABINA	CARABINA COLT 223 AR15	13819.84
102993	DPV10 44792	LGC049668	26/09/2012	CARABINA	CARABINA COLT 223 AR15	13819.84
102994	DPV10 44809	LGC049669	26/09/2012	CARABINA	CARABINA COLT 223 AR15	13819.84
102995	DPV10 44810	LGC049670	26/09/2012	CARABINA	CARABINA COLT 223 AR15	13819.84
102996	DPV10 44793	LGC049671	26/09/2012	CARABINA	CARABINA COLT 223 AR15	13819.84
102997	DPV10 44794	LGC049672	26/09/2012	CARABINA	CARABINA COLT 223 AR15	13819.84
102998	DPV10 44795	LGC050009	26/09/2012	CARABINA	CARABINA COLT 223 AR15	13819.84
102999	DPV10 44796	LGC050157	26/09/2012	CARABINA	CARABINA COLT 223 AR15	13819.84
103000	DPV10 44797	LGC050158	26/09/2012	CARABINA	CARABINA COLT 223 AR15	13819.84
103001	DPV10 44798	LGC050159	26/09/2012	CARABINA	CARABINA COLT 223 AR15	13819.84
103002	DPV10 44799	LGC050160	26/09/2012	CARABINA	CARABINA COLT 223 AR15	13819.84
103003	DPV10 44811	LGC050161	26/09/2012	CARABINA	CARABINA COLT 223 AR15	13819.84
103004	DPV10 44812	LGC050162	26/09/2012	CARABINA	CARABINA COLT 223 AR15	13819.84
103005	DPV10 44800	LGC050163	26/09/2012	CARABINA	CARABINA COLT 223 AR15	13819.84
103006	DPV10 44801	LGC050164	26/09/2012	CARABINA	CARABINA COLT 223 AR15	13819.84
103007	DPV10 44802	LGC050165	26/09/2012	CARABINA	CARABINA COLT 223 AR15	13819.84
103008	DPV10 44803	LGC050166	26/09/2012	CARABINA	CARABINA COLT 223 AR15	13819.84
103009	DPV10 44804	A0248987	26/09/2012	CARABINA	CARABINA COLT 5.56MM M-4COM	14269.61
103010	DPV10 44805	A0248988	26/09/2012	CARABINA	CARABINA COLT 5.56MM M-4COM	14269.61
103011	DPV10 44808	A0248989	26/09/2012	CARABINA	CARABINA COLT 5.56MM M-4COM	14269.61
103012	DPV10 44813	A0248990	26/09/2012	CARABINA	CARABINA COLT 5.56MM M-4COM	14269.61
103013	DPV10 44814	A0248991	26/09/2012	CARABINA	CARABINA COLT 5.56MM M-4COM	14269.61
103014	DPV10 44815	A0248993	26/09/2012	CARABINA	CARABINA COLT 5.56MM M-4COM	14269.61
103015	DPV10 44816	A0248996	26/09/2012	CARABINA	CARABINA COLT 5.56MM M-4COM	14269.61
103016	DPV10 44817	LGC049659	26/09/2012	CARABINA	CARABINA COLT 223 AR15	13819.84
120652	DPV10 58893	A0243394	30/09/2009	CARABINA	CARABINA COLT 5.56MM. R0933	4427.03
120653	DPV10 58894	A0243401	30/09/2009	CARABINA	CARABINA COLT 5.56MM. R0933	4427.03
120654	DPV10 58895	A0243410	30/09/2009	CARABINA	CARABINA COLT 5.56MM. R0933	4427.03
120655	DPV10 58896	A0243414	30/09/2009	CARABINA	CARABINA COLT 5.56MM. R0933	4427.03
120656	DPV10 58897	A0243418	30/09/2009	CARABINA	CARABINA COLT 5.56MM. R0933	4427.03
120657	DPV10 58898	A0243422	30/09/2009	CARABINA	CARABINA COLT 5.56MM. R0933	4427.03
120658	DPV10 58899	A0243423	30/09/2009	CARABINA	CARABINA COLT 5.56MM. R0933	4427.03
120659	DPV10 58900	A0248954	30/09/2009	CARABINA	CARABINA COLT 5.56MM. R0933	4427.03
120660	DPV10 58901	A0248955	30/09/2009	CARABINA	CARABINA COLT 5.56MM. R0933	4427.03
120661	DPV10 58902	A0248956	30/09/2009	CARABINA	CARABINA COLT 5.56MM. R0933	4427.03
120662	DPV10 58903	A0248957	30/09/2009	CARABINA	CARABINA COLT 5.56MM. R0933	4427.03
120663	DPV10 58904	A0248958	30/09/2009	CARABINA	CARABINA COLT 5.56MM. R0933	4427.03
120664	DPV10 58905	A0248959	30/09/2009	CARABINA	CARABINA COLT 5.56MM. R0933	4427.03
120665	DPV10 58906	A0248960	30/09/2009	CARABINA	CARABINA COLT 5.56MM. R0933	4427.03
120666	DPV10 58907	A0248961	30/09/2009	CARABINA	CARABINA COLT 5.56MM. R0933	4427.03
120667	DPV10 58908	A0248962	30/09/2009	CARABINA	CARABINA COLT 5.56MM. R0933	4427.03
120668	DPV10 58909	A0248963	30/09/2009	CARABINA	CARABINA COLT 5.56MM. R0933	4427.03
120669	DPV10 58910	A0248964	30/09/2009	CARABINA	CARABINA COLT 5.56MM. R0933	4427.03
120670	DPV10 58911	A0248965	30/09/2009	CARABINA	CARABINA COLT 5.56MM. R0933	4427.03
120671	DPV10 58912	A0248966	30/09/2009	CARABINA	CARABINA COLT 5.56MM. R0933	4427.03
120672	DPV10 58913	A0248967	30/09/2009	CARABINA	CARABINA COLT 5.56MM. R0933	4427.03
120673	DPV10 58914	A0248968	30/09/2009	CARABINA	CARABINA COLT 5.56MM. R0933	4427.03
120674	DPV10 58915	A0248969	30/09/2009	CARABINA	CARABINA COLT 5.56MM. R0933	4427.03
120675	DPV10 58916	A0248970	30/09/2009	CARABINA	CARABINA COLT 5.56MM. R0933	4427.03
120676	DPV10 58917	A0248971	30/09/2009	CARABINA	CARABINA COLT 5.56MM. R0933	4427.03
120677	DPV10 58918	A0248972	30/09/2009	CARABINA	CARABINA COLT 5.56MM. R0933	4427.03
120678	DPV10 58919	A0248973	30/09/2009	CARABINA	CARABINA COLT 5.56MM. R0933	4427.03
120679	DPV10 58920	A0248974	30/09/2009	CARABINA	CARABINA COLT 5.56MM. R0933	4427.03
120680	DPV10 58921	A0248977	30/09/2009	CARABINA	CARABINA COLT 5.56MM. R0933	4427.03
120681	DPV10 58922	A0248978	30/09/2009	CARABINA	CARABINA COLT 5.56MM. R0933	4427.03
120682	DPV10 58923	A0248979	30/09/2009	CARABINA	CARABINA COLT 5.56MM. R0933	4427.03
120683	DPV10 58924	A0248980	30/09/2009	CARABINA	CARABINA COLT 5.56MM. R0933	4427.03
120684	DPV10 58925	A0248981	30/09/2009	CARABINA	CARABINA COLT 5.56MM. R0933	4427.03
120685	DPV10 58926	A0248982	30/09/2009	CARABINA	CARABINA COLT 5.56MM. R0933	4427.03
120686	DPV10 58927	A0248983	30/09/2009	CARABINA	CARABINA COLT 5.56MM. R0933	4427.03
120687	DPV10 58928	A0248984	30/09/2009	CARABINA	CARABINA COLT 5.56MM. R0933	4427.03
120688	DPV10 58929	A0248985	30/09/2009	CARABINA	CARABINA COLT 5.56MM. R0933	4427.03
120689	DPV10 58883	A0243337	30/09/2009	CARABINA	CARABINA COLT 5.56MM. R0933	4427.03
120690	DPV10 58930	A0248986	30/09/2009	CARABINA	CARABINA COLT 5.56MM. R0933	4427.03
120691	DPV10 58889	A0243356	30/09/2009	CARABINA	CARABINA COLT 5.56MM. R0933	4427.03
120692	DPV10 58890	A0243372	30/09/2009	CARABINA	CARABINA COLT 5.56MM. R0933	4427.03
120693	DPV10 58891	A0243380	30/09/2009	CARABINA	CARABINA COLT 5.56MM. R0933	4427.03
120694	DPV10 58892	A0243386	30/09/2009	CARABINA	CARABINA COLT 5.56MM. R0933	4426.99
26	DPV10 16372	LGC017889	17/02/2004	CARABINA	CARABINA COLT CAL 223 AR6520	0
27	DPV10 14892	A0231479	17/02/2002	CARABINA	CARABINA COLT CAL 5.56	0
28	DPV10 11547	LGC023008	17/02/2004	CARABINA	CARABINA COLT CAL 5.56	0
29	DPV10 11546	LGC022994	17/02/2004	CARABINA	CARABINA COLT CAL 5.56	0
30	DPV10 11658	LGC022987	17/02/2004	CARABINA	CARABINA COLT CAL 5.56	0
31	DPV10 11676	LGC022993	17/02/2004	CARABINA	CARABINA COLT CAL 5.56	0
32	DPV10 11677	LGC022995	17/02/2004	CARABINA	CARABINA COLT CAL 5.56	0
33	DPV10 11680	LGC022927	17/02/2004	CARABINA	CARABINA COLT CAL 5.56	0
34	DPV10 11685	LGC022999	17/02/2004	CARABINA	CARABINA COLT CAL 5.56	0
35	DPV10 11695	LGC023006	17/02/2004	CARABINA	CARABINA COLT CAL 5.56	0
36	DPV10 11717	LGC023017	17/02/2004	CARABINA	CARABINA COLT CAL 5.56	0
37	DPV10 11722	LGC022833	17/02/2004	CARABINA	CARABINA COLT CAL 5.56	0
38	DPV10 16373	LGC017852	17/02/2004	CARABINA	CARABINA COLT CAL 223 AR6520	0
39	DPV10 16374	LGC017852	17/02/2004	CARABINA	CARABINA COLT CAL 223 AR6520	0
40	DPV10 16375	LGC017805	17/02/2004	CARABINA	CARABINA COLT CAL 223 AR6520	0
41	DPV10 16376	LGC017891	17/02/2004	CARABINA	CARABINA COLT CAL 223 AR6520	0
42	DPV10 16377	LGC017716	17/02/2004	CARABINA	CARABINA COLT CAL 223 AR6520	0
43	DPV10 16378	LGC017758	17/02/2004	CARABINA	CARABINA COLT CAL 223 AR6520	0
44	DPV10 16379	LGC017756	17/02/2004	CARABINA	CARABINA COLT CAL 223 AR6520	0
45	DPV10 16380	LGC017856	17/02/2004	CARABINA	CARABINA COLT CAL 223 AR6520	0
46	DPV10 16381	LGC017821	17/02/2004	CARABINA	CARABINA COLT CAL 223 AR6520	0
47	DPV10 16382	LGC017832	17/02/2004	CARABINA	CARABINA COLT CAL 223 AR6520	0
48	DPV10 16383	LGC017813	17/02/2004	CARABINA	CARABINA COLT CAL 223 AR6520	0
49	DPV10 16384	LGC017865	17/02/2004	CARABINA	CARABINA COLT CAL 223 AR6520	0
50	DPV10 16385	LGC017837	17/02/2004	CARABINA	CARABINA COLT CAL 223 AR6520	0
51	DPV10 16386	LGC017842	17/02/2004	CARABINA	CARABINA COLT CAL 223 AR6520	0
52	DPV10 16387	LGC017853	17/02/2004	CARABINA	CARABINA COLT CAL 223 AR6520	0
53	DPV10 9938	421120	02/12/1998	CARABINA	CARABINA UNIVERSAL M1 CAL 30	0

55	DPV10 9958	AA46845	02/12/1998	CARABINA	CARABINA IVER JOHNSON M1 CAL 30	0
57	DPV10 9956	AA46838	02/12/1998	CARABINA	CARABINA IVER JOHNSON M1 CAL 30	0
58	DPV10 9955	AA46833	02/12/1998	CARABINA	CARABINA IVER JOHNSON M1 CAL 30	0
59	DPV10 9952	AA46781	02/12/1998	CARABINA	CARABINA IVER JOHNSON M1 CAL 30	0
60	DPV10 9950	AA46774	02/12/1998	CARABINA	CARABINA IVER JOHNSON M1 CAL 30	0
61	DPV10 9951	AA46735	02/12/1998	CARABINA	CARABINA IVER JOHNSON M1 CAL 30	0
62	DPV10 9949	AA46702	02/12/1998	CARABINA	CARABINA IVER JOHNSON M1 CAL 30	0
63	DPV10 9939	7592543	02/12/1998	CARABINA	CARABINA INLAND DIV M2 CAL 30	0
64	DPV10 9944	7149358	02/12/1998	CARABINA	CARABINA INLAND DIV M2 CAL 30	0
65	DPV10 9946	7107911	02/12/1998	CARABINA	CARABINA INLAND DIV M2 CAL 30	0
66	DPV10 9940	7075121	02/12/1998	CARABINA	CARABINA INLAND DIV M2 CAL 30	0
67	DPV10 9942	7038925	02/12/1998	CARABINA	CARABINA INLAND DIV M2 CAL 30	0
68	DPV10 9948	7023372	02/12/1998	CARABINA	CARABINA INLAND DIV M2 CAL 30	0
69	DPV10 17893	LGC023010	09/07/2003	CARABINA	CARABINA COLT CAL 5.56	0
76	DPV10 9980	LGC007499	02/12/1998	CARABINA	CARABINA COLT CAL 223 AR6520	0
77	DPV10 9983	LGC007495	02/12/1998	CARABINA	CARABINA COLT CAL 223 AR6520	0
78	DPV10 9979	LGC007452	02/12/1998	CARABINA	CARABINA COLT CAL 223 AR6520	0
79	DPV10 9990	LGC007235	02/12/1998	CARABINA	CARABINA COLT CAL 223 AR6520	0
80	DPV10 9986	LGC007197	02/12/1998	CARABINA	CARABINA COLT CAL 223 AR6520	0
81	DPV10 9989	LGC007134	02/12/1998	CARABINA	CARABINA COLT CAL 223 AR6520	0
82	DPV10 9985	LGC007125	02/12/1998	CARABINA	CARABINA COLT CAL 223 AR6520	0
83	DPV10 9982	LGC006743	02/12/1998	CARABINA	CARABINA COLT CAL 223 AR6520	0
84	DPV10 9981	LGC006734	02/12/1998	CARABINA	CARABINA COLT CAL 223 AR6520	0
85	DPV10 9961	LGC006700	02/12/1998	CARABINA	CARABINA COLT CAL 223 AR6520	0
86	DPV10 9985	LGC006685	02/12/1998	CARABINA	CARABINA COLT CAL 223 AR6520	0
87	DPV10 9975	LGC006675	02/12/1998	CARABINA	CARABINA COLT CAL 223 AR6520	0
88	DPV10 9982	LGC006674	02/12/1998	CARABINA	CARABINA COLT CAL 223 AR6520	0
89	DPV10 9987	LGC006631	02/12/1998	CARABINA	CARABINA COLT CAL 223 AR6520	0
90	DPV10 9984	LGC006535	02/12/1998	CARABINA	CARABINA COLT CAL 223 AR6520	0
91	DPV10 9976	LGC006476	02/12/1998	CARABINA	CARABINA COLT CAL 223 AR6520	0
92	DPV10 9977	LGC006465	02/12/1998	CARABINA	CARABINA COLT CAL 223 AR6520	0
93	DPV10 9978	LGC006403	02/12/1998	CARABINA	CARABINA COLT CAL 223 AR6520	0
94	DPV10 9963	LGC006400	02/12/1998	CARABINA	CARABINA COLT CAL 223 AR6520	0
95	DPV10 9964	LGC006682	02/12/1998	CARABINA	CARABINA COLT CAL 223 AR6520	0
					SUBTOTAL CARABINAS	[illegible]
106	DPV10 9912	LX015245	02/12/1998	ESCOPETAS	ESCOPETA WINCHESTER CAL 12	0
107	DPV10 9916	L2510552	02/12/1998	ESCOPETAS	ESCOPETA WINCHESTER CAL 12	0
108	DPV10 9915	L2400856	02/12/1998	ESCOPETAS	ESCOPETA WINCHESTER CAL 12	0
109	DPV10 9918	L2346099	02/12/1998	ESCOPETAS	ESCOPETA WINCHESTER CAL 12	0
110	DPV10 9909	L1945639	02/12/1998	ESCOPETAS	ESCOPETA WINCHESTER CAL 12	0
111	DPV10 9914	L1640686	02/12/1998	ESCOPETAS	ESCOPETA WINCHESTER CAL 12	0
112	DPV10 9903	L1395585	02/12/1998	ESCOPETAS	ESCOPETA WINCHESTER CAL 12	0
113	DPV10 9881	L1297523	02/12/1998	ESCOPETAS	ESCOPETA WINCHESTER CAL 12	0
114	DPV10 9910	L1014678	02/12/1998	ESCOPETAS	ESCOPETA WINCHESTER CAL 12	0
115	DPV10 9913	332909	02/12/1998	ESCOPETAS	ESCOPETA WINCHESTER CAL 12	0
116	DPV10 9911	163852	02/12/1998	ESCOPETAS	ESCOPETA WINCHESTER CAL 12	0
117	DPV10 9823	S/MATRIC.	02/12/1998	ESCOPETAS	ESCOPETA WESTER FIELD CAL 12	0
119	DPV10 9870	E412507	02/12/1998	ESCOPETAS	ESCOPETA STEVENS CAL 12	0
120	DPV10 9821	S/MATRICULA	02/12/1998	ESCOPETAS	ESCOPETA SEARS CAL 12	0
121	DPV10 9855	G817142	02/12/1998	ESCOPETAS	ESCOPETA REVELATION CAL 12	0
122	DPV10 9868	W600205M	02/12/1998	ESCOPETAS	ESCOPETA REMINGTON CAL 12	0
123	DPV10 9924	T651483V	02/12/1998	ESCOPETAS	ESCOPETA REMINGTON CAL 12	0
124	DPV10 9928	T294368V	02/12/1998	ESCOPETAS	ESCOPETA REMINGTON CAL 12	0
125	DPV10 9927	S823158V	02/12/1998	ESCOPETAS	ESCOPETA REMINGTON CAL 12	0
126	DPV10 9925	S580602V	02/12/1998	ESCOPETAS	ESCOPETA REMINGTON CAL 12	0
127	DPV10 9869	S531690M	02/12/1998	ESCOPETAS	ESCOPETA REMINGTON CAL 12	0
128	DPV10 9926	A838216M	02/12/1998	ESCOPETAS	ESCOPETA REMINGTON CAL 12	0
129	DPV10 9929	933766V	02/12/1998	ESCOPETAS	ESCOPETA REMINGTON CAL 12	0
130	DPV10 9917	L319706	02/12/1998	ESCOPETAS	ESCOPETA MOSSBERG CAL 12	0
131	DPV10 9904	K452975	02/12/1998	ESCOPETAS	ESCOPETA MOSSBERG CAL 12	0
132	DPV10 9905	J665926	02/12/1998	ESCOPETAS	ESCOPETA MOSSBERG CAL 12	0
133	DPV10 9906	J623659	02/12/1998	ESCOPETAS	ESCOPETA MOSSBERG CAL 12	0
134	DPV10 9907	J171920	02/12/1998	ESCOPETAS	ESCOPETA MOSSBERG CAL 12	0
135	DPV10 9906	H580052	02/12/1998	ESCOPETAS	ESCOPETA MOSSBERG CAL 12	0
136	DPV10 9902	H487822	02/12/1998	ESCOPETAS	ESCOPETA MOSSBERG CAL 12	0
137	DPV10 9903	G443092	02/12/1998	ESCOPETAS	ESCOPETA MOSSBERG CAL 12	0
138	DPV10 9884	K579515	02/12/1998	ESCOPETAS	ESCOPETA MOSSBERG 500ATP CAL 12	0
139	DPV10 9883	K579413	02/12/1998	ESCOPETAS	ESCOPETA MOSSBERG 500ATP CAL 12	0
140	DPV10 9882	K579404	02/12/1998	ESCOPETAS	ESCOPETA MOSSBERG 500ATP CAL 12	0
141	DPV10 9881	K579386	02/12/1998	ESCOPETAS	ESCOPETA MOSSBERG 500ATP CAL 12	0
142	DPV10 9880	K579372	02/12/1998	ESCOPETAS	ESCOPETA MOSSBERG 500ATP CAL 12	0
143	DPV10 9879	K578519	02/12/1998	ESCOPETAS	ESCOPETA MOSSBERG 500ATP CAL 12	0
144	DPV10 9878	K578414	02/12/1998	ESCOPETAS	ESCOPETA MOSSBERG 500ATP CAL 12	0
145	DPV10 9877	K578218	02/12/1998	ESCOPETAS	ESCOPETA MOSSBERG 500ATP CAL 12	0
146	DPV10 9876	K578202	02/12/1998	ESCOPETAS	ESCOPETA MOSSBERG 500ATP CAL 12	0
147	DPV10 9875	K578198	02/12/1998	ESCOPETAS	ESCOPETA MOSSBERG 500ATP CAL 12	0
148	DPV10 9874	K578168	02/12/1998	ESCOPETAS	ESCOPETA MOSSBERG 500ATP CAL 12	0
149	DPV10 9873	K578147	02/12/1998	ESCOPETAS	ESCOPETA MOSSBERG 500ATP CAL 12	0
150	DPV10 9871	K578130	02/12/1998	ESCOPETAS	ESCOPETA MOSSBERG 500ATP CAL 12	0
151	DPV10 9901	K578126	02/12/1998	ESCOPETAS	ESCOPETA MOSSBERG 500ATP CAL 12	0
152	DPV10 9900	K578052	02/12/1998	ESCOPETAS	ESCOPETA MOSSBERG 500ATP CAL 12	0
153	DPV10 9899	K577836	02/12/1998	ESCOPETAS	ESCOPETA MOSSBERG 500ATP CAL 12	0
154	DPV10 9898	K577828	02/12/1998	ESCOPETAS	ESCOPETA MOSSBERG 500ATP CAL 12	0
155	DPV10 9897	K577818	02/12/1998	ESCOPETAS	ESCOPETA MOSSBERG 500ATP CAL 12	0
156	DPV10 9896	K577806	02/12/1998	ESCOPETAS	ESCOPETA MOSSBERG 500ATP CAL 12	0
157	DPV10 9895	K577800	02/12/1998	ESCOPETAS	ESCOPETA MOSSBERG 500ATP CAL 12	0
158	DPV10 9894	K577551	02/12/1998	ESCOPETAS	ESCOPETA MOSSBERG 500ATP CAL 12	0
159	DPV10 9893	K577545	02/12/1998	ESCOPETAS	ESCOPETA MOSSBERG 500ATP CAL 12	0
160	DPV10 9892	K574485	02/12/1998	ESCOPETAS	ESCOPETA MOSSBERG 500ATP CAL 12	0
161	DPV10 9891	K574039	02/12/1998	ESCOPETAS	ESCOPETA MOSSBERG 500ATP CAL 12	0
162	DPV10 9890	K571356	02/12/1998	ESCOPETAS	ESCOPETA MOSSBERG 500ATP CAL 12	0
163	DPV10 9889	K571015	02/12/1998	ESCOPETAS	ESCOPETA MOSSBERG 500ATP CAL 12	0
164	DPV10 9888	K570856	02/12/1998	ESCOPETAS	ESCOPETA MOSSBERG 500ATP CAL 12	0
165	DPV10 9887	K570766	02/12/1998	ESCOPETAS	ESCOPETA MOSSBERG 500ATP CAL 12	0
166	DPV10 9886	K570552	02/12/1998	ESCOPETAS	ESCOPETA MOSSBERG 500ATP CAL 12	0
167	DPV10 9885	K557966	02/12/1998	ESCOPETAS	ESCOPETA MOSSBERG 500ATP CAL 12	0
168	DPV10 9922		02/12/1998	ESCOPETAS	ESCOPETA MAVERIK CAL 12	0
169	DPV10 9919	MV09660A	02/12/1998	ESCOPETAS	ESCOPETA MAVERIK CAL 12	0
170	DPV10 9860	371234139	02/12/1998	ESCOPETAS	ESCOPETA ITHACA CAL 12	0
171	DPV10 9859	97202	02/12/1998	ESCOPETAS	ESCOPETA ITHACA CAL 12	0
172	DPV10 9866		02/12/1998	ESCOPETAS	ESCOPETA HIGH STANDAR CAL 12	0
173	DPV10 9864	3156971	02/12/1998	ESCOPETAS	ESCOPETA HIGH STANDAR CAL 12	0
174	DPV10 9862	1B5046	02/12/1998	ESCOPETAS	ESCOPETA EASTFIELD CAL 12	0
175	DPV10 9867	13979PZ152	02/12/1998	ESCOPETAS	ESCOPETA BROWNING CAL 12	0
					SUBTOTAL ESCOPETAS	[illegible]
176	DPV10 9857	G43141	02/12/1998	FUSIL	FUSIL LANZA GRANADAS 37/38MM	0
177	DPV10 9856	G43111	02/12/1998	FUSIL	FUSIL LANZA GRANADAS 37/38MM	0
178	DPV10 9858	G43061	02/12/1998	FUSIL	FUSIL LANZA GRANADAS 37/38MM	0
179	DPV10 9854	AZ7818	02/12/1998	FUSIL	FUSIL LANZA GRANADAS 37/38MM	0

180	DPV10 9855	G43116	02/12/1998	FUSIL	FUSIL LANZA GRANADAS 37	0
181	DPV10 22664		22/09/2005	FUSIL	PORTAFUSIL NEGRO (16)	0
					SUBTOTAL FUSIL	
102891	DPV10 43884	J78654Z	30/09/2012	REVOLVER	PISTOLA 92FS PIETRO BERETTA 9MM	4911.74
102892	DPV10 43885	J78706Z	30/09/2012	REVOLVER	PISTOLA 92FS PIETRO BERETTA 9MM	4911.74
102893	DPV10 43886	J78723Z	30/09/2012	REVOLVER	PISTOLA 92FS PIETRO BERETTA 9MM	4911.74
102894	DPV10 43887	J78564Z	30/09/2012	REVOLVER	PISTOLA 92FS PIETRO BERETTA 9MM	4911.74
102895	DPV10 43888	J78655Z	30/09/2012	REVOLVER	PISTOLA 92FS PIETRO BERETTA 9MM	4911.74
102896	DPV10 43889	J78707Z	30/09/2012	REVOLVER	PISTOLA 92FS PIETRO BERETTA 9MM	4911.74
102897	DPV10 43890	J78724Z	30/09/2012	REVOLVER	PISTOLA 92FS PIETRO BERETTA 9MM	4911.74
102898	DPV10 43891	J78565Z	30/09/2012	REVOLVER	PISTOLA 92FS PIETRO BERETTA 9MM	4911.74
102899	DPV10 43892	J78656Z	30/09/2012	REVOLVER	PISTOLA 92FS PIETRO BERETTA 9MM	4911.74
102900	DPV10 43893	J78708Z	30/09/2012	REVOLVER	PISTOLA 92FS PIETRO BERETTA 9MM	4911.74
102901	DPV10 43894	J78725Z	30/09/2012	REVOLVER	PISTOLA 92FS PIETRO BERETTA 9MM	4911.74
102902	DPV10 43895	J78566Z	30/09/2012	REVOLVER	PISTOLA 92FS PIETRO BERETTA 9MM	4911.74
102903	DPV10 43896	J78657Z	30/09/2012	REVOLVER	PISTOLA 92FS PIETRO BERETTA 9MM	4911.74
102904	DPV10 43897	J78709Z	30/09/2012	REVOLVER	PISTOLA 92FS PIETRO BERETTA 9MM	4911.74
102905	DPV10 43898	J78558Z	30/09/2012	REVOLVER	PISTOLA 92FS PIETRO BERETTA 9MM	4911.74
102906	DPV10 43899	J78568Z	30/09/2012	REVOLVER	PISTOLA 92FS PIETRO BERETTA 9MM	4911.74
102907	DPV10 44000	J78669Z	30/09/2012	REVOLVER	PISTOLA 92FS PIETRO BERETTA 9MM	4911.74
102908	DPV10 44001	J78710Z	30/09/2012	REVOLVER	PISTOLA 92FS PIETRO BERETTA 9MM	4911.74
102909	DPV10 44002	J78559Z	30/09/2012	REVOLVER	PISTOLA 92FS PIETRO BERETTA 9MM	4911.74
102910	DPV10 44003	J78662Z	30/09/2012	REVOLVER	PISTOLA 92FS PIETRO BERETTA 9MM	4911.74
102911	DPV10 44004	J78699Z	30/09/2012	REVOLVER	PISTOLA 92FS PIETRO BERETTA 9MM	4911.74
102912	DPV10 44005	J78711Z	30/09/2012	REVOLVER	PISTOLA 92FS PIETRO BERETTA 9MM	4911.74
102913	DPV10 44006	J78565Z	30/09/2012	REVOLVER	PISTOLA 92FS PIETRO BERETTA 9MM	4911.74
102914	DPV10 44007	J78663Z	30/09/2012	REVOLVER	PISTOLA 92FS PIETRO BERETTA 9MM	4911.74
102915	DPV10 44008	J78700Z	30/09/2012	REVOLVER	PISTOLA 92FS PIETRO BERETTA 9MM	4911.74
102916	DPV10 44009	J78713Z	30/09/2012	REVOLVER	PISTOLA 92FS PIETRO BERETTA 9MM	4911.74
102917	DPV10 44010	J78566Z	30/09/2012	REVOLVER	PISTOLA 92FS PIETRO BERETTA 9MM	4911.74
102918	DPV10 44011	J78664Z	30/09/2012	REVOLVER	PISTOLA 92FS PIETRO BERETTA 9MM	4911.74
102919	DPV10 44012	J78701Z	30/09/2012	REVOLVER	PISTOLA 92FS PIETRO BERETTA 9MM	4911.74
102920	DPV10 44013	J78720Z	30/09/2012	REVOLVER	PISTOLA 92FS PIETRO BERETTA 9MM	4911.74
102921	DPV10 44014	J78577Z	30/09/2012	REVOLVER	PISTOLA 92FS PIETRO BERETTA 9MM	4911.74
102922	DPV10 44015	J78665Z	30/09/2012	REVOLVER	PISTOLA 92FS PIETRO BERETTA 9MM	4911.74
102924	DPV10 44017	J78721Z	30/09/2012	REVOLVER	PISTOLA 92FS PIETRO BERETTA 9MM	4911.74
102925	DPV10 44018	J78580Z	30/09/2012	REVOLVER	PISTOLA 92FS PIETRO BERETTA 9MM	4911.74
102926	DPV10 44019	J78666Z	30/09/2012	REVOLVER	PISTOLA 92FS PIETRO BERETTA 9MM	4911.74
102927	DPV10 44020	J78705Z	30/09/2012	REVOLVER	PISTOLA 92FS PIETRO BERETTA 9MM	4911.74
102928	DPV10 44021	J78722Z	30/09/2012	REVOLVER	PISTOLA 92FS PIETRO BERETTA 9MM	4911.74
102929	DPV10 44022	J78582Z	30/09/2012	REVOLVER	PISTOLA 92FS PIETRO BERETTA 9MM	4911.74
102930	DPV10 44023	J78728Z	30/09/2012	REVOLVER	PISTOLA 92FS PIETRO BERETTA 9MM	4911.74
102931	DPV10 44024	PX0527G	30/09/2012	REVOLVER	PISTOLA PX4 STORM PIETRO BERETTA 9MM	4616.29
102932	DPV10 44025	PX0883G	30/09/2012	REVOLVER	PISTOLA PX4 STORM PIETRO BERETTA 9MM	4616.29
102933	DPV10 44026	PX3163G	30/09/2012	REVOLVER	PISTOLA PX4 STORM PIETRO BERETTA 9MM	4616.29
102934	DPV10 44027	PX0662G	30/09/2012	REVOLVER	PISTOLA PX4 STORM PIETRO BERETTA 9MM	4616.29
102935	DPV10 44028	PX0860G	30/09/2012	REVOLVER	PISTOLA PX4 STORM PIETRO BERETTA 9MM	4616.31
102936	DPV10 44029	PX0934G	30/09/2012	REVOLVER	PISTOLA PX4 STORM PIETRO BERETTA 9MM	4616.31
102937	DPV10 44030	PX3223G	30/09/2012	REVOLVER	PISTOLA PX4 STORM PIETRO BERETTA 9MM	4616.31
102938	DPV10 44031	PX0882G	30/09/2012	REVOLVER	PISTOLA PX4 STORM PIETRO BERETTA 9MM	4616.31
102939	DPV10 44032	PX0889G	30/09/2012	REVOLVER	PISTOLA PX4 STORM PIETRO BERETTA 9MM	4616.31
102940	DPV10 44033	PX0937G	30/09/2012	REVOLVER	PISTOLA PX4 STORM PIETRO BERETTA 9MM	4616.31
102941	DPV10 44034	PX0005G	30/09/2012	REVOLVER	PISTOLA PX4 STORM PIETRO BERETTA 9MM	4616.31
102942	DPV10 44035	PX0700G	30/09/2012	REVOLVER	PISTOLA PX4 STORM PIETRO BERETTA 9MM	4616.31
102943	DPV10 44036	PX0773G	30/09/2012	REVOLVER	PISTOLA PX4 STORM PIETRO BERETTA 9MM	4616.31
102944	DPV10 44037	PX1062G	30/09/2012	REVOLVER	PISTOLA PX4 STORM PIETRO BERETTA 9MM	4616.31
102945	DPV10 44038	PX0194G	30/09/2012	REVOLVER	PISTOLA PX4 STORM PIETRO BERETTA 9MM	4616.31
102946	DPV10 44039	PX0896G	30/09/2012	REVOLVER	PISTOLA PX4 STORM PIETRO BERETTA 9MM	4616.29
102947	DPV10 44040	PX0774G	30/09/2012	REVOLVER	PISTOLA PX4 STORM PIETRO BERETTA 9MM	4616.29
102948	DPV10 44041	PX1456G	30/09/2012	REVOLVER	PISTOLA PX4 STORM PIETRO BERETTA 9MM	4616.29
102949	DPV10 44042	PX0195G	30/09/2012	REVOLVER	PISTOLA PX4 STORM PIETRO BERETTA 9MM	4616.29
102950	DPV10 44043	PX1060G	30/09/2012	REVOLVER	PISTOLA PX4 STORM PIETRO BERETTA 9MM	4616.29
102951	DPV10 44044	PX0778G	30/09/2012	REVOLVER	PISTOLA PX4 STORM PIETRO BERETTA 9MM	4616.29
102952	DPV10 44045	PX1515G	30/09/2012	REVOLVER	PISTOLA PX4 STORM PIETRO BERETTA 9MM	4616.29
102953	DPV10 44046	PX0252G	30/09/2012	REVOLVER	PISTOLA PX4 STORM PIETRO BERETTA 9MM	4616.29
102954	DPV10 44047	PX0784G	30/09/2012	REVOLVER	PISTOLA PX4 STORM PIETRO BERETTA 9MM	4616.29
102955	DPV10 44048	PX1522G	30/09/2012	REVOLVER	PISTOLA PX4 STORM PIETRO BERETTA 9MM	4616.29
102956	DPV10 44049	PX0350G	30/09/2012	REVOLVER	PISTOLA PX4 STORM PIETRO BERETTA 9MM	4616.31
102957	DPV10 44050	PX0517G	30/09/2012	REVOLVER	PISTOLA PX4 STORM PIETRO BERETTA 9MM	4616.31
102958	DPV10 44051	PX2139G	30/09/2012	REVOLVER	PISTOLA PX4 STORM PIETRO BERETTA 9MM	4616.31
102959	DPV10 44052	PX0351G	30/09/2012	REVOLVER	PISTOLA PX4 STORM PIETRO BERETTA 9MM	4616.31
102960	DPV10 44053	PX0852G	30/09/2012	REVOLVER	PISTOLA PX4 STORM PIETRO BERETTA 9MM	4616.29
102961	DPV10 44054	PX3043G	30/09/2012	REVOLVER	PISTOLA PX4 STORM PIETRO BERETTA 9MM	4616.29
102962	DPV10 44055	PX0353G	30/09/2012	REVOLVER	PISTOLA PX4 STORM PIETRO BERETTA 9MM	4616.29
102963	DPV10 44056	PX0654G	30/09/2012	REVOLVER	PISTOLA PX4 STORM PIETRO BERETTA 9MM	4616.29
102964	DPV10 44057	PX3107G	30/09/2012	REVOLVER	PISTOLA PX4 STORM PIETRO BERETTA 9MM	4616.29
102965	DPV10 44058	PX0648G	30/09/2012	REVOLVER	PISTOLA PX4 STORM PIETRO BERETTA 9MM	4616.29
102966	DPV10 44059	C94563	30/09/2012	REVOLVER	FUSIL CALIBRE 0.308 WIN	41555.1
103017	DPV10 44016	J78703Z	30/09/2012	REVOLVER	PISTOLA 92FS PIETRO BERETTA 9MM	4911.74
243	DPV10 0231	N08857Z	17/02/2004	REVOLVER	PISTOLA ESCUADRA BERETTA CAL 9MM 92FS	0
244	DPV10 0243	N08889Z	17/02/2004	REVOLVER	PISTOLA ESCUADRA BERETTA CAL 9MM 92FS	0
245	DPV10 0252	N08897Z	17/02/2004	REVOLVER	PISTOLA ESCUADRA BERETTA CAL 9MM 92FS	0
246	DPV10 0269	G75747Z	17/02/2004	REVOLVER	PISTOLA ESCUADRA BERETTA CAL 9MM 92FS	0
247	DPV10 0270	N08900Z	17/02/2004	REVOLVER	PISTOLA ESCUADRA BERETTA CAL 9MM 92FS	0
248	DPV10 0271	N08928Z	17/02/2004	REVOLVER	PISTOLA ESCUADRA BERETTA CAL 9MM 92FS	0
249	DPV10 0339	G75758Z	17/02/2004	REVOLVER	PISTOLA ESCUADRA BERETTA CAL 9MM 92FS	0
250	DPV10 0366	P70556Z	17/02/2004	REVOLVER	PISTOLA ESCUADRA BERETTA CAL 9MM 92FS	0
251	DPV10 0387	N08831Z	17/02/2004	REVOLVER	PISTOLA ESCUADRA BERETTA CAL 9MM 92FS	0
252	DPV10 0388	N08858Z	17/02/2004	REVOLVER	PISTOLA ESCUADRA BERETTA CAL 9MM 92FS	0
253	DPV10 0422	N08894Z	17/02/2004	REVOLVER	PISTOLA ESCUADRA BERETTA CAL 9MM 92FS	0
254	DPV10 0484	N08898Z	17/02/2004	REVOLVER	PISTOLA ESCUADRA BERETTA CAL 9MM 92FS	0
255	DPV10 0491	N08901Z	17/02/2004	REVOLVER	PISTOLA ESCUADRA BERETTA CAL 9MM 92FS	0
256	DPV10 0523	N08929Z	17/02/2004	REVOLVER	PISTOLA ESCUADRA BERETTA CAL 9MM 92FS	0
257	DPV10 0525	G75752Z	17/02/2004	REVOLVER	PISTOLA ESCUADRA BERETTA CAL 9MM 92FS	0
258	DPV10 0554	G75800Z	17/02/2004	REVOLVER	PISTOLA ESCUADRA BERETTA CAL 9MM 92FS	0
259	DPV10 0663	P70561Z	17/02/2004	REVOLVER	PISTOLA ESCUADRA BERETTA CAL 9MM 92FS	0
260	DPV10 0675	N08832Z	17/02/2004	REVOLVER	PISTOLA ESCUADRA BERETTA CAL 9MM 92FS	0
261	DPV10 0699	N08859Z	17/02/2004	REVOLVER	PISTOLA ESCUADRA BERETTA CAL 9MM 92FS	0
262	DPV10 0697	N08895Z	17/02/2004	REVOLVER	PISTOLA ESCUADRA BERETTA CAL 9MM 92FS	0
263	DPV10 0698	N08899Z	17/02/2004	REVOLVER	PISTOLA ESCUADRA BERETTA CAL 9MM 92FS	0
264	DPV10 0700	N08919Z	17/02/2004	REVOLVER	PISTOLA ESCUADRA BERETTA CAL 9MM 92FS	0
265	DPV10 0701	G75746Z	17/02/2004	REVOLVER	PISTOLA ESCUADRA BERETTA CAL 9MM 92FS	0
266	DPV10 0702	G75753Z	17/02/2004	REVOLVER	PISTOLA ESCUADRA BERETTA CAL 9MM 92FS	0
267	DPV10 0722	P70534Z	17/02/2004	REVOLVER	PISTOLA ESCUADRA BERETTA CAL 9MM 92FS	0
268	DPV10 0725	N08828Z	17/02/2004	REVOLVER	PISTOLA ESCUADRA BERETTA CAL 9MM 92FS	0
270	DPV10 0759	N08880Z	17/02/2004	REVOLVER	PISTOLA ESCUADRA BERETTA CAL 9MM 92FS	0
271	DPV10 0770	N08896Z	17/02/2004	REVOLVER	PISTOLA ESCUADRA BERETTA CAL 9MM 92FS	0
272	DPV10 0771	N08837Z	17/02/2004	REVOLVER	PISTOLA ESCUADRA BERETTA CAL 9MM 92FS	0
273	DPV10 0772	N08920Z	17/02/2004	REVOLVER	PISTOLA ESCUADRA BERETTA CAL 9MM 92FS	0

274	DPV10 0789	G75746Z	17/02/2004	REVOLVER	PISTOLA ESCUADRA BERETTA CAL 9MM 92FS	0
275	DPV10 0790	G75757Z	17/02/2004	REVOLVER	PISTOLA ESCUADRA BERETTA CAL 9MM 92FS	0
276	DPV10 0795	G75803Z	17/02/2004	REVOLVER	PISTOLA ESCUADRA BERETTA CAL 9MM 92FS	0
277	DPV10 0808	N08630Z	17/02/2004	REVOLVER	PISTOLA ESCUADRA BERETTA CAL 9MM 92FS	0
280	DPV10 0828	N08635Z	04/09/2000	REVOLVER	PISTOLA ESCUADRA BERETTA CAL 9MM 92FS	0
282	DPV10 9836	493151	02/12/1998	REVOLVER	REVOLVER 38 SPL	0
287	DPV10 9843	EH92147	02/12/1998	REVOLVER	REVOLVER 38 SPL TAURUS	0
289	DPV10 9857	AVY8456	02/12/1998	REVOLVER	REVOLVER 38 SPL SMTIH & WESSON	0
290	DPV10 9824	CCJ0199	02/12/1998	REVOLVER	REVOLVER 38 SPL SMITH & WESSON 10	0
291	DPV10 9810	CCJ0198	02/12/1998	REVOLVER	REVOLVER 38 SPL SMITH & WESSON 10	0
292	DPV10 9817	CCJ0193	02/12/1998	REVOLVER	REVOLVER 38 SPL SMITH & WESSON 10	0
293	DPV10 9801	CCJ0191	02/12/1998	REVOLVER	REVOLVER 38 SPL SMITH & WESSON 10	0
294	DPV10 9816	CCJ0190	02/12/1998	REVOLVER	REVOLVER 38 SPL SMITH & WESSON 10	0
295	DPV10 9814	CCJ0187	02/12/1998	REVOLVER	REVOLVER 38 SPL SMITH & WESSON 10	0
298	DPV10 9823	CCJ0180	02/12/1998	REVOLVER	REVOLVER 38 SPL SMITH & WESSON 10	0
299	DPV10 9806	CCJ0175	02/12/1998	REVOLVER	REVOLVER 38 SPL SMITH & WESSON 10	0
301	DPV10 9809	CCJ0156	02/12/1998	REVOLVER	REVOLVER 38 SPL SMITH & WESSON 10	0
311	DPV10 9798	CCJ0142	02/12/1998	REVOLVER	REVOLVER 38 SPL SMITH & WESSON 10	0
313	DPV10 9764	CCH8757	02/12/1998	REVOLVER	REVOLVER 38 SPL SMITH & WESSON 10	0
314	DPV10 9773	CCH8749	02/12/1998	REVOLVER	REVOLVER 38 SPL SMITH & WESSON 10	0
315	DPV10 9771	CCH8747	02/12/1998	REVOLVER	REVOLVER 38 SPL SMITH & WESSON 10	0
316	DPV10 9819	CCH8742	02/12/1998	REVOLVER	REVOLVER 38 SPL SMITH & WESSON 10	0
317	DPV10 9770	CCH8727	02/12/1998	REVOLVER	REVOLVER 38 SPL SMITH & WESSON 10	0
318	DPV10 9772	CCH8721	02/12/1998	REVOLVER	REVOLVER 38 SPL SMITH & WESSON 10	0
320	DPV10 9768	CCH8697	02/12/1998	REVOLVER	REVOLVER 38 SPL SMITH & WESSON 10	0
321	DPV10 9766	CCH8696	02/12/1998	REVOLVER	REVOLVER 38 SPL SMITH & WESSON 10	0
323	DPV10 9767	CCH8677	02/12/1998	REVOLVER	REVOLVER 38 SPL SMITH & WESSON 10	0
324	DPV10 9774	CCH8675	02/12/1998	REVOLVER	REVOLVER 38 SPL SMITH & WESSON 10	0
325	DPV10 9820	CCH8665	02/12/1998	REVOLVER	REVOLVER 38 SPL SMITH & WESSON 10	0
326	DPV10 9775	CCH8662	02/12/1998	REVOLVER	REVOLVER 38 SPL SMITH & WESSON 10	0
327	DPV10 9761	CCH8651	02/12/1998	REVOLVER	REVOLVER 38 SPL SMITH & WESSON 10	0
328	DPV10 9822	CCH8615	02/12/1998	REVOLVER	REVOLVER 38 SPL SMITH & WESSON 10	0
329	DPV10 9758	CCH7481	02/12/1998	REVOLVER	REVOLVER 38 SPL SMITH & WESSON 10	0
330	DPV10 9752	CCH7460	02/12/1998	REVOLVER	REVOLVER 38 SPL SMITH & WESSON 10	0
331	DPV10 9828	CCH7458	02/12/1998	REVOLVER	REVOLVER 38 SPL SMITH & WESSON 10	0
332	DPV10 9789	CCH7456	02/12/1998	REVOLVER	REVOLVER 38 SPL SMITH & WESSON 10	0
356	DPV10 9829	CCH7396	02/12/1998	REVOLVER	REVOLVER 38 SPL SMITH & WESSON 10	0
372	DPV10 9805	CCH7349	02/12/1998	REVOLVER	REVOLVER 38 SPL SMITH & WESSON 10	0
373	DPV10 9744	CCH7346	02/12/1998	REVOLVER	REVOLVER 38 SPL SMITH & WESSON 10	0
374	DPV10 9756	CCH7345	02/12/1998	REVOLVER	REVOLVER 38 SPL SMITH & WESSON 10	0
375	DPV10 9755	CCH7337	02/12/1998	REVOLVER	REVOLVER 38 SPL SMITH & WESSON 10	0
376	DPV10 9738	CCH7336	02/12/1998	REVOLVER	REVOLVER 38 SPL SMITH & WESSON 10	0
377	DPV10 9781	CCH7335	02/12/1998	REVOLVER	REVOLVER 38 SPL SMITH & WESSON 10	0
379	DPV10 9780	CCH7333	02/12/1998	REVOLVER	REVOLVER 38 SPL SMITH & WESSON 10	0
380	DPV10 9737	CCH7328	02/12/1998	REVOLVER	REVOLVER 38 SPL SMITH & WESSON 10	0
382	DPV10 9830	CCH7322	02/12/1998	REVOLVER	REVOLVER 38 SPL SMITH & WESSON 10	0
383	DPV10 9776	CCH4459	02/12/1998	REVOLVER	REVOLVER 38 SPL SMITH & WESSON 10	0
384	DPV10 9697	BPW5132	02/12/1998	REVOLVER	REVOLVER 38 SPL SMITH & WESSON 10	0
385	DPV10 9699	BPW5091	02/12/1998	REVOLVER	REVOLVER 38 SPL SMITH & WESSON 10	0
386	DPV10 9701	BPW5085	02/12/1998	REVOLVER	REVOLVER 38 SPL SMITH & WESSON 10	0
387	DPV10 9700	BPW5028	02/12/1998	REVOLVER	REVOLVER 38 SPL SMITH & WESSON 10	0
358	DPV10 9693	BPW4986	02/12/1998	REVOLVER	REVOLVER 38 SPL SMITH & WESSON 10	0
359	DPV10 9698	BPW4951	02/12/1998	REVOLVER	REVOLVER 38 SPL SMITH & WESSON 10	0
391	DPV10 9715	BPW0684	02/12/1998	REVOLVER	REVOLVER 38 SPL SMITH & WESSON 10	0
392	DPV10 9702	BPU8338	02/12/1998	REVOLVER	REVOLVER 38 SPL SMITH & WESSON 10	0
393	DPV10 9708	BPU8140	02/12/1998	REVOLVER	REVOLVER 38 SPL SMITH & WESSON 10	0
394	DPV10 9709	BPU8054	02/12/1998	REVOLVER	REVOLVER 38 SPL SMITH & WESSON 10	0
395	DPV10 9707	BPU1757	02/12/1998	REVOLVER	REVOLVER 38 SPL SMITH & WESSON 10	0
396	DPV10 9704	BPU1728	02/12/1998	REVOLVER	REVOLVER 38 SPL SMITH & WESSON 10	0
397	DPV10 9706	BPU1708	02/12/1998	REVOLVER	REVOLVER 38 SPL SMITH & WESSON 10	0
398	DPV10 9705	BPU1707	02/12/1998	REVOLVER	REVOLVER 38 SPL SMITH & WESSON 10	0
399	DPV10 9703	BPU1664	02/12/1998	REVOLVER	REVOLVER 38 SPL SMITH & WESSON 10	0
400	DPV10 9889	V597726	02/12/1998	REVOLVER	REVOLVER 38 SPL SMITH & WESSON	0
403	DPV10 9870	D608883	02/12/1998	REVOLVER	REVOLVER 38 SPL SMITH & WESSON	0
404	DPV10 9722	D604867	02/12/1998	REVOLVER	REVOLVER 38 SPL SMITH & WESSON	0
407	DPV10 9866	C658775	02/12/1998	REVOLVER	REVOLVER 38 SPL SMITH & WESSON	0
408	DPV10 9723	C657741	02/12/1998	REVOLVER	REVOLVER 38 SPL SMITH & WESSON	0
409	DPV10 9729	C657453	02/12/1998	REVOLVER	REVOLVER 38 SPL SMITH & WESSON	0
410	DPV10 9686	C657317	02/12/1998	REVOLVER	REVOLVER 38 SPL SMITH & WESSON	0
411	DPV10 9725	C643511	02/12/1998	REVOLVER	REVOLVER 38 SPL SMITH & WESSON	0
412	DPV10 9836	C462709	02/12/1998	REVOLVER	REVOLVER 38 SPL SMITH & WESSON	0
413	DPV10 9729	C421371	02/12/1998	REVOLVER	REVOLVER 38 SPL SMITH & WESSON	0
415	DPV10 9658	AWH0265	02/12/1998	REVOLVER	REVOLVER 38 SPL SMITH & WESSON	0
416	DPV10 9601	AWH0017	02/12/1998	REVOLVER	REVOLVER 38 SPL SMITH & WESSON	0
417	DPV10 9681	AWF9901	02/12/1998	REVOLVER	REVOLVER 38 SPL SMITH & WESSON	0
418	DPV10 9659	AWF9402	02/12/1998	REVOLVER	REVOLVER 38 SPL SMITH & WESSON	0
419	DPV10 9628	AWF9368	02/12/1998	REVOLVER	REVOLVER 38 SPL SMITH & WESSON	0
420	DPV10 9560	AWF7997	02/12/1998	REVOLVER	REVOLVER 38 SPL SMITH & WESSON	0
421	DPV10 9653	AWF7900	02/12/1998	REVOLVER	REVOLVER 38 SPL SMITH & WESSON	0
422	DPV10 9662	AWF7170	02/12/1998	REVOLVER	REVOLVER 38 SPL SMITH & WESSON	0
423	DPV10 9812	AVY8821	02/12/1998	REVOLVER	REVOLVER 38 SPL SMITH & WESSON	0
424	DPV10 9678	AVY8502	02/12/1998	REVOLVER	REVOLVER 38 SPL SMITH & WESSON	0
425	DPV10 9672	AVY8468	02/12/1998	REVOLVER	REVOLVER 38 SPL SMITH & WESSON	0
426	DPV10 9654	AVY8431	02/12/1998	REVOLVER	REVOLVER 38 SPL SMITH & WESSON	0
427	DPV10 9599	AVY8429	02/12/1998	REVOLVER	REVOLVER 38 SPL SMITH & WESSON	0
428	DPV10 9684	AVY8373	02/12/1998	REVOLVER	REVOLVER 38 SPL SMITH & WESSON	0
429	DPV10 9636	AVY8330	02/12/1998	REVOLVER	REVOLVER 38 SPL SMITH & WESSON	0
430	DPV10 9635	AVY8325	02/12/1998	REVOLVER	REVOLVER 38 SPL SMITH & WESSON	0
431	DPV10 9682	AVY8309	02/12/1998	REVOLVER	REVOLVER 38 SPL SMITH & WESSON	0
432	DPV10 9639	AVY8277	02/12/1998	REVOLVER	REVOLVER 38 SPL SMITH & WESSON	0
433	DPV10 9675	AVY8242	02/12/1998	REVOLVER	REVOLVER 38 SPL SMITH & WESSON	0
434	DPV10 9647	AVY8150	02/12/1998	REVOLVER	REVOLVER 38 SPL SMITH & WESSON	0
435	DPV10 9654	AVY8148	02/12/1998	REVOLVER	REVOLVER 38 SPL SMITH & WESSON	0
436	DPV10 9643	AVY8137	02/12/1998	REVOLVER	REVOLVER 38 SPL SMITH & WESSON	0
437	DPV10 9676	AVY8120	02/12/1998	REVOLVER	REVOLVER 38 SPL SMITH & WESSON	0
438	DPV10 9633	AVY7002	02/12/1998	REVOLVER	REVOLVER 38 SPL SMITH & WESSON	0
439	DPV10 9648	AVY6886	02/12/1998	REVOLVER	REVOLVER 38 SPL SMITH & WESSON	0
440	DPV10 9652	AVY6853	02/12/1998	REVOLVER	REVOLVER 38 SPL SMITH & WESSON	0
441	DPV10 9644	AVY6849	02/12/1998	REVOLVER	REVOLVER 38 SPL SMITH & WESSON	0
442	DPV10 9598	AVY6758	02/12/1998	REVOLVER	REVOLVER 38 SPL SMITH & WESSON	0
443	DPV10 9685	AVY6719	02/12/1998	REVOLVER	REVOLVER 38 SPL SMITH & WESSON	0
444	DPV10 9656	AVY6665	02/12/1998	REVOLVER	REVOLVER 38 SPL SMITH & WESSON	0
445	DPV10 9637	AVY6639	02/12/1998	REVOLVER	REVOLVER 38 SPL SMITH & WESSON	0
446	DPV10 9650	AVY6637	02/12/1998	REVOLVER	REVOLVER 38 SPL SMITH & WESSON	0
447	DPV10 9642	AVY6607	02/12/1998	REVOLVER	REVOLVER 38 SPL SMITH & WESSON	0
448	DPV10 9671	AVY6526	02/12/1998	REVOLVER	REVOLVER 38 SPL SMITH & WESSON	0
449	DPV10 9632	AVY6522	02/12/1998	REVOLVER	REVOLVER 38 SPL SMITH & WESSON	0
450	DPV10 9653	AVY6431	02/12/1998	REVOLVER	REVOLVER 38 SPL SMITH & WESSON	0
451	DPV10 9651	AVY6414	02/12/1998	REVOLVER	REVOLVER 38 SPL SMITH & WESSON	0

452	DPV10 9648	AVY6401	02/12/1998	REVOLVER	REVOLVER 38 SPL SMITH & WESSON	0
453	DPV10 9685	AVY8301	02/12/1998	REVOLVER	REVOLVER 38 SPL SMITH & WESSON	0
454	DPV10 9649	AVY6176	02/12/1998	REVOLVER	REVOLVER 38 SPL SMITH & WESSON	0
455	DPV10 9663	AVY6169	02/12/1998	REVOLVER	REVOLVER 38 SPL SMITH & WESSON	0
456	DPV10 9638	AVY6167	02/12/1998	REVOLVER	REVOLVER 38 SPL SMITH & WESSON	0
457	DPV10 9640	AVY6155	02/12/1998	REVOLVER	REVOLVER 38 SPL SMITH & WESSON	0
458	DPV10 9641	AVY6117	02/12/1998	REVOLVER	REVOLVER 38 SPL SMITH & WESSON	0
459	DPV10 9679	AVB5019	02/12/1998	REVOLVER	REVOLVER 38 SPL SMITH & WESSON	0
460	DPV10 9680	AVB4719	02/12/1998	REVOLVER	REVOLVER 38 SPL SMITH & WESSON	0
461	DPV10 9674	AUW3744	02/12/1998	REVOLVER	REVOLVER 38 SPL SMITH & WESSON	0
462	DPV10 9677	AUS0259	02/12/1998	REVOLVER	REVOLVER 38 SPL SMITH & WESSON	0
463	DPV10 9655	AUF4563	02/12/1998	REVOLVER	REVOLVER 38 SPL SMITH & WESSON	0
464	DPV10 9661	AUF0768	02/12/1998	REVOLVER	REVOLVER 38 SPL SMITH & WESSON	0
465	DPV10 9731	ABE4852	02/12/1998	REVOLVER	REVOLVER 38 SPL SMITH & WESSON	0
466	DPV10 9724	9J9367	02/12/1998	REVOLVER	REVOLVER 38 SPL SMITH & WESSON	0
467	DPV10 9732	8D92403	02/12/1998	REVOLVER	REVOLVER 38 SPL SMITH & WESSON	0
468	DPV10 9680	727616	02/12/1998	REVOLVER	REVOLVER 38 SPL SMITH & WESSON	0
469	DPV10 9726	5D95048	02/12/1998	REVOLVER	REVOLVER 38 SPL SMITH & WESSON	0
470	DPV10 9733	393089	02/12/1998	REVOLVER	REVOLVER 38 SPL SMITH & WESSON	0
471	DPV10 9688	209698	02/12/1998	REVOLVER	REVOLVER 38 SPL SMITH & WESSON	0
472	DPV10 9642	B80820	02/12/1998	REVOLVER	REVOLVER 38 SPL S/WCA.	0
473	DPV10 9607	586927	02/12/1998	REVOLVER	REVOLVER 38 SPL RUBY	0
474	DPV10 9610	561700	02/12/1998	REVOLVER	REVOLVER 38 SPL RUBY	0
475	DPV10 9608	533117	02/12/1998	REVOLVER	REVOLVER 38 SPL RUBY	0
476	DPV10 9639	E030212	02/12/1998	REVOLVER	REVOLVER 38 SPL ROSSY	0
477	DPV10 9637	D564825	02/12/1998	REVOLVER	REVOLVER 38 SPL ROSSY	0
478	DPV10 9646	R149692	02/12/1998	REVOLVER	REVOLVER 38 SPL RG	0
480	DPV10 9645	182456	02/12/1998	REVOLVER	REVOLVER 38 SPL RG	0
483	DPV10 9603	374695	02/12/1998	REVOLVER	REVOLVER 38 SPL D WESSON	0
487	DPV10 9712	BPU8439	02/12/1998	REVOLVER	REVOLVER 38 SPL SMITH & WESSON 10	0
488	DPV10 9713	BPU8427	02/12/1998	REVOLVER	REVOLVER 38 SPL SMITH & WESSON 10	0
489	DPV10 9719	BPU8425	02/12/1998	REVOLVER	REVOLVER 38 SPL SMITH & WESSON 10	0
490	DPV10 9717	BPU8408	02/12/1998	REVOLVER	REVOLVER 38 SPL SMITH & WESSON 10	0
491	DPV10 9716	BPU7784	02/12/1998	REVOLVER	REVOLVER 38 SPL SMITH & WESSON 10	0
492	DPV10 9718	BPU7761	02/12/1998	REVOLVER	REVOLVER 38 SPL SMITH & WESSON 10	0
493	DPV10 9696	BPU7663	02/12/1998	REVOLVER	REVOLVER 38 SPL SMITH & WESSON 10	0
494	DPV10 9714	BPU7619	02/12/1998	REVOLVER	REVOLVER 38 SPL SMITH & WESSON 10	0
495	DPV10 9711	BPU8343	02/12/1998	REVOLVER	REVOLVER 38 SPL SMITH & WESSON 10	0
496	DPV10 9615	AVY8823	02/12/1998	REVOLVER	REVOLVER 38 SPL SMITH & WESSON	0
497	DPV10 9673	AVY8367	02/12/1998	REVOLVER	REVOLVER 38 SPL SMITH & WESSON	0
498	DPV10 9650	AVY8280	02/12/1998	REVOLVER	REVOLVER 38 SPL SMITH & WESSON	0
500	DPV10 9631	AWF7308	02/12/1998	REVOLVER	REVOLVER 38 SPL COLT	0
501	DPV10 9630	AWF7193	02/12/1998	REVOLVER	REVOLVER 38 SPL COLT	0
502	DPV10 9609	AVY8925	02/12/1998	REVOLVER	REVOLVER 38 SPL COLT	0
508	DPV10 9621	15217151	02/12/1998	REVOLVER	REVOLVER 357 MAGNUM STURM RUGER	0
514	DPV10 9064	N75813Z	06/03/2002	REVOLVER	PISTOLA ESCUADRA BERETTA CAL 9MM 92FS	0
515	DPV10 9066	N75812Z	06/03/2002	REVOLVER	PISTOLA ESCUADRA BERETTA CAL 9MM 92FS	0
516	DPV10 9071	N75811Z	06/03/2002	REVOLVER	PISTOLA ESCUADRA BERETTA CAL 9MM 92FS	0
517	DPV10 9131	N68731Z	06/03/2002	REVOLVER	PISTOLA ESCUADRA BERETTA CAL 9MM 92FS	0
518	DPV10 9125	N68730Z	06/03/2002	REVOLVER	PISTOLA ESCUADRA BERETTA CAL 9MM 92FS	0
519	DPV10 9119	N68729Z	06/03/2002	REVOLVER	PISTOLA ESCUADRA BERETTA CAL 9MM 92FS	0
520	DPV10 9121	N68728Z	06/03/2002	REVOLVER	PISTOLA ESCUADRA BERETTA CAL 9MM 92FS	0
521	DPV10 9102	N68727Z	06/03/2002	REVOLVER	PISTOLA ESCUADRA BERETTA CAL 9MM 92FS	0
522	DPV10 9098	N68265Z	06/03/2002	REVOLVER	PISTOLA ESCUADRA BERETTA CAL 9MM 92FS	0
523	DPV10 9083	N68262Z	06/03/2002	REVOLVER	PISTOLA ESCUADRA BERETTA CAL 9MM 92FS	0
524	DPV10 9089	N68261Z	06/03/2002	REVOLVER	PISTOLA ESCUADRA BERETTA CAL 9MM 92FS	0
525	DPV10 9039	N68103Z	06/03/2002	REVOLVER	PISTOLA ESCUADRA BERETTA CAL 9MM 92FS	0
526	DPV10 8990	N68095Z	06/03/2002	REVOLVER	PISTOLA ESCUADRA BERETTA CAL 9MM 92FS	0
527	DPV10 8981	N68094Z	06/03/2002	REVOLVER	PISTOLA ESCUADRA BERETTA CAL 9MM 92FS	0
528	DPV10 9033	N63573Z	06/03/2002	REVOLVER	PISTOLA ESCUADRA BERETTA CAL 9MM 92FS	0
529	DPV10 8980	N63572Z	06/03/2002	REVOLVER	PISTOLA ESCUADRA BERETTA CAL 9MM 92FS	0
530	DPV10 8995	N63571Z	06/03/2002	REVOLVER	PISTOLA ESCUADRA BERETTA CAL 9MM 92FS	0
531	DPV10 9082	N63570Z	06/03/2002	REVOLVER	PISTOLA ESCUADRA BERETTA CAL 9MM 92FS	0
532	DPV10 9063	N63569Z	06/03/2002	REVOLVER	PISTOLA ESCUADRA BERETTA CAL 9MM 92FS	0
533	DPV10 9021	N63526Z	06/03/2002	REVOLVER	PISTOLA ESCUADRA BERETTA CAL 9MM 92FS	0
534	DPV10 9133	N61092Z	06/03/2002	REVOLVER	PISTOLA ESCUADRA BERETTA CAL 9MM 92FS	0
535	DPV10 9130	N61091Z	06/03/2002	REVOLVER	PISTOLA ESCUADRA BERETTA CAL 9MM 92FS	0
536	DPV10 9122	N61090Z	06/03/2002	REVOLVER	PISTOLA ESCUADRA BERETTA CAL 9MM 92FS	0
537	DPV10 9120	N61089Z	06/03/2002	REVOLVER	PISTOLA ESCUADRA BERETTA CAL 9MM 92FS	0
538	DPV10 9113	N61088Z	06/03/2002	REVOLVER	PISTOLA ESCUADRA BERETTA CAL 9MM 92FS	0
539	DPV10 8976	N61079Z	06/03/2002	REVOLVER	PISTOLA ESCUADRA BERETTA CAL 9MM 92FS	0
540	DPV10 9094	N61077Z	06/03/2002	REVOLVER	PISTOLA ESCUADRA BERETTA CAL 9MM 92FS	0
541	DPV10 9080	N61076Z	06/03/2002	REVOLVER	PISTOLA ESCUADRA BERETTA CAL 9MM 92FS	0
542	DPV10 9058	N61075Z	06/03/2002	REVOLVER	PISTOLA ESCUADRA BERETTA CAL 9MM 92FS	0
543	DPV10 8998	N61074Z	06/03/2002	REVOLVER	PISTOLA ESCUADRA BERETTA CAL 9MM 92FS	0
544	DPV10 8971	N61073Z	06/03/2002	REVOLVER	PISTOLA ESCUADRA BERETTA CAL 9MM 92FS	0
545	DPV10 9092	N61072Z	06/03/2002	REVOLVER	PISTOLA ESCUADRA BERETTA CAL 9MM 92FS	0
546	DPV10 9077	N61071Z	06/03/2002	REVOLVER	PISTOLA ESCUADRA BERETTA CAL 9MM 92FS	0
547	DPV10 9057	N61070Z	06/03/2002	REVOLVER	PISTOLA ESCUADRA BERETTA CAL 9MM 92FS	0
548	DPV10 8992	N37176Z	06/03/2002	REVOLVER	PISTOLA ESCUADRA BERETTA CAL 9MM 92FS	0
549	DPV10 8970	N37175Z	06/03/2002	REVOLVER	PISTOLA ESCUADRA BERETTA CAL 9MM 92FS	0
550	DPV10 9087	N37174Z	06/03/2002	REVOLVER	PISTOLA ESCUADRA BERETTA CAL 9MM 92FS	0
551	DPV10 9076	N37173Z	06/03/2002	REVOLVER	PISTOLA ESCUADRA BERETTA CAL 9MM 92FS	0
552	DPV10 9055	N37172Z	06/03/2002	REVOLVER	PISTOLA ESCUADRA BERETTA CAL 9MM 92FS	0
553	DPV10 8991	N37171Z	06/03/2002	REVOLVER	PISTOLA ESCUADRA BERETTA CAL 9MM 92FS	0
554	DPV10 9785	CCH8735	02/12/1998	REVOLVER	REVOLVER 38 SPL SMITH & WESSON 10	0
555	DPV10 9783	CCH8730	02/12/1998	REVOLVER	REVOLVER 38 SPL SMITH & WESSON 10	0
556	DPV10 26487	H76804Z	30/06/2007	REVOLVER	PISTOLA ESCUADRA BERETTA CAL 9MM 92FS	329.43
557	DPV10 26488	G75801Z	30/06/2007	REVOLVER	PISTOLA ESCUADRA BERETTA CAL 9MM 92FS	329.43
558	DPV10 26489	G75804Z	30/06/2007	REVOLVER	PISTOLA ESCUADRA BERETTA CAL 9MM 92FS	329.43
559	DPV10 26500	G75805Z	30/06/2007	REVOLVER	PISTOLA ESCUADRA BERETTA CAL 9MM 92FS	329.43
560	DPV10 26501	P70398Z	30/06/2007	REVOLVER	PISTOLA ESCUADRA BERETTA CAL 9MM 92FS	329.43
561	DPV10 26502	P70411Z	30/06/2007	REVOLVER	PISTOLA ESCUADRA BERETTA CAL 9MM 92FS	329.43
562	DPV10 26503	P70426Z	30/06/2007	REVOLVER	PISTOLA ESCUADRA BERETTA CAL 9MM 92FS	329.43
563	DPV10 26504	P70347Z	30/06/2007	REVOLVER	PISTOLA ESCUADRA BERETTA CAL 9MM 92FS	329.43
564	DPV10 26505	P70351Z	30/06/2007	REVOLVER	PISTOLA ESCUADRA BERETTA CAL 9MM 92FS	329.43
565	DPV10 26506	P70384Z	30/06/2007	REVOLVER	PISTOLA ESCUADRA BERETTA CAL 9MM 92FS	329.43
595	DPV10 36329	PX83226	30/09/2009	REVOLVER	PISTOLA 9 MM MARCA BERETTA MOD. Px4 STORM C/CARGADOR	2343.12
596	DPV10 36330	PX83227	30/09/2009	REVOLVER	PISTOLA 9 MM MARCA BERETTA MOD. Px4 STORM C/CARGADOR	2343.12
597	DPV10 36331	PX83239	30/09/2009	REVOLVER	PISTOLA 9 MM MARCA BERETTA MOD. Px4 STORM C/CARGADOR	2343.12
598	DPV10 36332	PX84861	30/09/2009	REVOLVER	PISTOLA 9 MM MARCA BERETTA MOD. Px4 STORM C/CARGADOR	2343.12
599	DPV10 36333	PX85012	30/09/2009	REVOLVER	PISTOLA 9 MM MARCA BERETTA MOD. Px4 STORM C/CARGADOR	2343.12
600	DPV10 36334	PX85013	30/09/2009	REVOLVER	PISTOLA 9 MM MARCA BERETTA MOD. Px4 STORM C/CARGADOR	2343.12
601	DPV10 36335	PX85015	30/09/2009	REVOLVER	PISTOLA 9 MM MARCA BERETTA MOD. Px4 STORM C/CARGADOR	2343.12
602	DPV10 36336	PX85020	30/09/2009	REVOLVER	PISTOLA 9 MM MARCA BERETTA MOD. Px4 STORM C/CARGADOR	2343.12
603	DPV10 36337	PX85052	30/09/2009	REVOLVER	PISTOLA 9 MM MARCA BERETTA MOD. Px4 STORM C/CARGADOR	2343.12
604	DPV10 36338	PX82447	30/09/2009	REVOLVER	PISTOLA 9 MM MARCA BERETTA MOD. Px4 STORM C/CARGADOR	2343.12
605	DPV10 36339	PX82471	30/09/2009	REVOLVER	PISTOLA 9 MM MARCA BERETTA MOD. Px4 STORM C/CARGADOR	2343.12
606	DPV10 36340	PX82484	30/09/2009	REVOLVER	PISTOLA 9 MM MARCA BERETTA MOD. Px4 STORM C/CARGADOR	2343.12

GOBIERNO CIUDADANO DE DURANGO

2
ANIMALES

Gobierno Municipal de Durango

607	DPV10 38341	PX82518	30/09/2009	REVOLVER	PISTOLA 9 MM MARCA BERETTA MOD. Px4 STORM C/CARGADOR	2343.12
608	DPV10 38342	PX82576	30/09/2009	REVOLVER	PISTOLA 9 MM MARCA BERETTA MOD. Px4 STORM C/CARGADOR	2343.12
609	DPV10 38343	PX82580	30/09/2009	REVOLVER	PISTOLA 9 MM MARCA BERETTA MOD. Px4 STORM C/CARGADOR	2343.12
610	DPV10 38344	PX82735	30/09/2009	REVOLVER	PISTOLA 9 MM MARCA BERETTA MOD. Px4 STORM C/CARGADOR	2343.12
611	DPV10 38345	PX82749	30/09/2009	REVOLVER	PISTOLA 9 MM MARCA BERETTA MOD. Px4 STORM C/CARGADOR	2343.12
612	DPV10 38346	PX82752	30/09/2009	REVOLVER	PISTOLA 9 MM MARCA BERETTA MOD. Px4 STORM C/CARGADOR	2343.12
613	DPV10 38347	PX82802	30/09/2009	REVOLVER	PISTOLA 9 MM MARCA BERETTA MOD. Px4 STORM C/CARGADOR	2343.12
614	DPV10 38348	PX82821	30/09/2009	REVOLVER	PISTOLA 9 MM MARCA BERETTA MOD. Px4 STORM C/CARGADOR	2343.12
615	DPV10 38349	PX82822	30/09/2009	REVOLVER	PISTOLA 9 MM MARCA BERETTA MOD. Px4 STORM C/CARGADOR	2343.12
616	DPV10 38350	PX83003	30/09/2009	REVOLVER	PISTOLA 9 MM MARCA BERETTA MOD. Px4 STORM C/CARGADOR	2343.12
617	DPV10 38351	PX83059	30/09/2009	REVOLVER	PISTOLA 9 MM MARCA BERETTA MOD. Px4 STORM C/CARGADOR	2343.12
618	DPV10 38352	PX83076	30/09/2009	REVOLVER	PISTOLA 9 MM MARCA BERETTA MOD. Px4 STORM C/CARGADOR	2343.12
619	DPV10 38353	PX83077	30/09/2009	REVOLVER	PISTOLA 9 MM MARCA BERETTA MOD. Px4 STORM C/CARGADOR	2343.12
620	DPV10 38354	PX83156	30/09/2009	REVOLVER	PISTOLA 9 MM MARCA BERETTA MOD. Px4 STORM C/CARGADOR	2343.12
621	DPV10 38355	PX83188	30/09/2009	REVOLVER	PISTOLA 9 MM MARCA BERETTA MOD. Px4 STORM C/CARGADOR	2343.12
622	DPV10 38356	PX83199	30/09/2009	REVOLVER	PISTOLA 9 MM MARCA BERETTA MOD. Px4 STORM C/CARGADOR	2343.12
623	DPV10 38357	PX82479	30/09/2009	REVOLVER	PISTOLA 9 MM MARCA BERETTA MOD. Px4 STORM C/CARGADOR	2343.12
624	DPV10 38358	PX82524	30/09/2009	REVOLVER	PISTOLA 9 MM MARCA BERETTA MOD. Px4 STORM C/CARGADOR	2343.12
625	DPV10 38359	PX82810	30/09/2009	REVOLVER	PISTOLA 9 MM MARCA BERETTA MOD. Px4 STORM C/CARGADOR	2343.12
626	DPV10 38360	PX82853	30/09/2009	REVOLVER	PISTOLA 9 MM MARCA BERETTA MOD. Px4 STORM C/CARGADOR	2343.12
627	DPV10 38361	PX82857	30/09/2009	REVOLVER	PISTOLA 9 MM MARCA BERETTA MOD. Px4 STORM C/CARGADOR	2343.12
628	DPV10 38362	PX82907	30/09/2009	REVOLVER	PISTOLA 9 MM MARCA BERETTA MOD. Px4 STORM C/CARGADOR	2343.12
629	DPV10 38363	PX82917	30/09/2009	REVOLVER	PISTOLA 9 MM MARCA BERETTA MOD. Px4 STORM C/CARGADOR	2343.12
630	DPV10 38364	PX82919	30/09/2009	REVOLVER	PISTOLA 9 MM MARCA BERETTA MOD. Px4 STORM C/CARGADOR	2343.12
631	DPV10 38365	PX82920	30/09/2009	REVOLVER	PISTOLA 9 MM MARCA BERETTA MOD. Px4 STORM C/CARGADOR	2343.12
632	DPV10 38366	PX82922	30/09/2009	REVOLVER	PISTOLA 9 MM MARCA BERETTA MOD. Px4 STORM C/CARGADOR	2343.12
633	DPV10 38367	PX82929	30/09/2009	REVOLVER	PISTOLA 9 MM MARCA BERETTA MOD. Px4 STORM C/CARGADOR	2343.12
634	DPV10 38368	PX82951	30/09/2009	REVOLVER	PISTOLA 9 MM MARCA BERETTA MOD. Px4 STORM C/CARGADOR	2343.12
635	DPV10 38369	PX82957	30/09/2009	REVOLVER	PISTOLA 9 MM MARCA BERETTA MOD. Px4 STORM C/CARGADOR	2343.12
636	DPV10 38370	PX82993	30/09/2009	REVOLVER	PISTOLA 9 MM MARCA BERETTA MOD. Px4 STORM C/CARGADOR	2343.12
637	DPV10 38371	PX83013	30/09/2009	REVOLVER	PISTOLA 9 MM MARCA BERETTA MOD. Px4 STORM C/CARGADOR	2343.12
638	DPV10 38372	PX83016	30/09/2009	REVOLVER	PISTOLA 9 MM MARCA BERETTA MOD. Px4 STORM C/CARGADOR	2343.12
639	DPV10 38373	PX83033	30/09/2009	REVOLVER	PISTOLA 9 MM MARCA BERETTA MOD. Px4 STORM C/CARGADOR	2343.12
640	DPV10 38374	PX83042	30/09/2009	REVOLVER	PISTOLA 9 MM MARCA BERETTA MOD. Px4 STORM C/CARGADOR	2343.12
641	DPV10 38375	PX83046	30/09/2009	REVOLVER	PISTOLA 9 MM MARCA BERETTA MOD. Px4 STORM C/CARGADOR	2343.12
642	DPV10 38376	PX83051	30/09/2009	REVOLVER	PISTOLA 9 MM MARCA BERETTA MOD. Px4 STORM C/CARGADOR	2343.12
643	DPV10 38377	PX83102	30/09/2009	REVOLVER	PISTOLA 9 MM MARCA BERETTA MOD. Px4 STORM C/CARGADOR	2343.12
644	DPV10 38378	PX83110	30/09/2009	REVOLVER	PISTOLA 9 MM MARCA BERETTA MOD. Px4 STORM C/CARGADOR	2343.12
645	DPV10 38379	PX83115	30/09/2009	REVOLVER	PISTOLA 9 MM MARCA BERETTA MOD. Px4 STORM C/CARGADOR	2343.12
646	DPV10 38380	PX83118	30/09/2009	REVOLVER	PISTOLA 9 MM MARCA BERETTA MOD. Px4 STORM C/CARGADOR	2343.12
647	DPV10 38381	PX83126	30/09/2009	REVOLVER	PISTOLA 9 MM MARCA BERETTA MOD. Px4 STORM C/CARGADOR	2343.12
648	DPV10 38382	PX83202	30/09/2009	REVOLVER	PISTOLA 9 MM MARCA BERETTA MOD. Px4 STORM C/CARGADOR	2343.12
649	DPV10 38383	PX83209	30/09/2009	REVOLVER	PISTOLA 9 MM MARCA BERETTA MOD. Px4 STORM C/CARGADOR	2343.12
650	DPV10 38384	PX83225	30/09/2009	REVOLVER	PISTOLA 9 MM MARCA BERETTA MOD. Px4 STORM C/CARGADOR	2343.12
651	DPV10 38385	PX83205	30/09/2009	REVOLVER	PISTOLA 9 MM MARCA BERETTA MOD. Px4 STORM C/CARGADOR	2343.12
652	DPV10 38386	PX83241	30/09/2009	REVOLVER	PISTOLA 9 MM MARCA BERETTA MOD. Px4 STORM C/CARGADOR	2343.12
653	DPV10 38387	PX83247	30/09/2009	REVOLVER	PISTOLA 9 MM MARCA BERETTA MOD. Px4 STORM C/CARGADOR	2343.12
654	DPV10 38388	PX83255	30/09/2009	REVOLVER	PISTOLA 9 MM MARCA BERETTA MOD. Px4 STORM C/CARGADOR	2343.12
655	DPV10 38389	PX83265	30/09/2009	REVOLVER	PISTOLA 9 MM MARCA BERETTA MOD. Px4 STORM C/CARGADOR	2343.12
656	DPV10 38390	PX83271	30/09/2009	REVOLVER	PISTOLA 9 MM MARCA BERETTA MOD. Px4 STORM C/CARGADOR	2343.12
657	DPV10 38391	PX83286	30/09/2009	REVOLVER	PISTOLA 9 MM MARCA BERETTA MOD. Px4 STORM C/CARGADOR	2343.12
658	DPV10 38392	PX83287	30/09/2009	REVOLVER	PISTOLA 9 MM MARCA BERETTA MOD. Px4 STORM C/CARGADOR	2343.12
659	DPV10 38393	PX83290	30/09/2009	REVOLVER	PISTOLA 9 MM MARCA BERETTA MOD. Px4 STORM C/CARGADOR	2343.12
660	DPV10 38394	PX83295	30/09/2009	REVOLVER	PISTOLA 9 MM MARCA BERETTA MOD. Px4 STORM C/CARGADOR	2343.12
661	DPV10 38395	PX83298	30/09/2009	REVOLVER	PISTOLA 9 MM MARCA BERETTA MOD. Px4 STORM C/CARGADOR	2343.12
662	DPV10 38396	PX84885	30/09/2009	REVOLVER	PISTOLA 9 MM MARCA BERETTA MOD. Px4 STORM C/CARGADOR	2343.12
663	DPV10 38397	PX84898	30/09/2009	REVOLVER	PISTOLA 9 MM MARCA BERETTA MOD. Px4 STORM C/CARGADOR	2343.12
664	DPV10 38398	PX84904	30/09/2009	REVOLVER	PISTOLA 9 MM MARCA BERETTA MOD. Px4 STORM C/CARGADOR	2343.12
665	DPV10 38399	PX84908	30/09/2009	REVOLVER	PISTOLA 9 MM MARCA BERETTA MOD. Px4 STORM C/CARGADOR	2343.12
666	DPV10 38400	PX84985	30/09/2009	REVOLVER	PISTOLA 9 MM MARCA BERETTA MOD. Px4 STORM C/CARGADOR	2343.12
667	DPV10 38401	PX85041	30/09/2009	REVOLVER	PISTOLA 9 MM MARCA BERETTA MOD. Px4 STORM C/CARGADOR	2343.12
668	DPV10 38402	PX85055	30/09/2009	REVOLVER	PISTOLA 9 MM MARCA BERETTA MOD. Px4 STORM C/CARGADOR	2343.12
669	DPV10 38403		30/09/2009	REVOLVER	PISTOLA 9 MM MARCA BERETTA MOD. Px4 STORM C/CARGADOR	2343.12
					SUBTOTAL REVOLVER	[illegible]
104980	DPV10 45350		21/05/2013	UNIDAD CABALLERIA	JOBERO 420KG (CABALLO)	5100
104981	DPV10 45352		21/05/2013	UNIDAD CABALLERIA	IMELDA 400KG (YEGUA)	17000
104982	DPV10 45353		21/05/2013	UNIDAD CABALLERIA	LIZ 220KG (YEGUA)	7083.34
104983	DPV10 45354		21/05/2013	UNIDAD CABALLERIA	JOHANA 220KG (YEGUA)	7083.34
104984	DPV10 45355		21/05/2013	UNIDAD CABALLERIA	RUBI 220KG (YEGUA)	7083.34
104985	DPV10 45351		21/05/2013	UNIDAD CABALLERIA	MARIO 200KG (CABALLO)	9916.67
117038	DPV10 57401		19/11/2015	UNIDAD CABALLERIA	YEGUA CENTELLA	54533.34
117039	DPV10 57402		19/11/2015	UNIDAD CABALLERIA	CABALLO RELAMPAGO	94000
117040	DPV10 57403		19/11/2015	UNIDAD CABALLERIA	CABALLO VIENTO NEGRO	94000
117059	DPV10 57404		20/11/2015	UNIDAD CABALLERIA	YEGUA ALASKA	23500
117060	DPV10 57405		20/11/2015	UNIDAD CABALLERIA	YEGUA TORMENTA	62666.67
117061	DPV10 57406		20/11/2015	UNIDAD CABALLERIA	YEGUA MORENA	23500
120818	DPV10 58931		29/08/2016	UNIDAD CABALLERIA	POTRO CENTAURO CON UN LUCERO EN LA FRENTE	46666.67
120819	DPV10 57305		29/08/2016	UNIDAD CABALLERIA	POTRILLO HIDALGO PINTO ALAZAN	46666.67
120820	DPV10 57306		29/08/2016	UNIDAD CABALLERIA	POTRILLO PALOMINO MORELOS	46666.67
13	DPV10 35631		31/12/2008	UNIDAD CABALLERIA	YEGUA "LAURITA"	0
14	DPV10 35569		31/12/2008	UNIDAD CABALLERIA	POTRO "STRATEGUS"	0
16	DPV10 35628		31/12/2008	UNIDAD CABALLERIA	YEGUA "YENITA"	0
17	DPV10 35630		31/12/2008	UNIDAD CABALLERIA	YEGUA "REYNA"	0
20	DPV10 38078		31/08/2009	UNIDAD CABALLERIA	CABALLO BAYO (niño)	0
4	DPV10 27244		30/11/2007	UNIDAD CABALLERIA	YEGUA "MARCELA"	0
					SUBTOTAL CABALLERIA	[illegible]
21	DSP10 25942	ARETE AR-E96	25/02/2007	UNIDAD ZOOLOGICO	CEBRA DE GRANT	1209.29
22	DSP10 43472	AR096	15/08/2007	UNIDAD ZOOLOGICO	DROMEDARIO "LAMELUS DROMEDARIUS"	0
23	DSP10 43473		15/08/2007	UNIDAD ZOOLOGICO	LEONA DISECADA	0
24	DSP10 31358		15/08/2007	UNIDAD ZOOLOGICO	DISECACION DE COCODRILO ENTERO	0
25	DSP10 31358		31/05/2011	UNIDAD ZOOLOGICO	PIEL DE TIGRE	0
38761	DSP10 11214		14/02/2004	UNIDAD ZOOLOGICO	PAR DE CUERNOS CIERVO DAMA DAMA	0
38762	DSP10 11215		14/02/2004	UNIDAD ZOOLOGICO	PAR DE CUERNOS VENADO COLA BLANCA	0
38780	DSP10 14116		16/02/2004	UNIDAD ZOOLOGICO	CABEZA DE CIERVO DAMA DAMA	0
38781	DSP10 14117		16/02/2004	UNIDAD ZOOLOGICO	PIEL DE OSO PARDO	0
38782	DSP10 14118		16/02/2004	UNIDAD ZOOLOGICO	PIEL DE LEON (2)	0
38783	DSP10 14127		16/02/2004	UNIDAD ZOOLOGICO	MONO SARAGUATO	0
38853	DSP10 6279		13/02/2004	UNIDAD ZOOLOGICO	PIEL DE PITON RETICULADO	0
38857	DSP10 7126		13/02/2004	UNIDAD ZOOLOGICO	PIEL DE CIERVO DAMA DAMA C/CORNAMENTA	0
38859	DSP10 7129		13/02/2004	UNIDAD ZOOLOGICO	PIEL DE JAGUAR GDE.	0
38864	DSP43 7130		13/02/2004	UNIDAD ZOOLOGICO	PIEL DE NU AZUL	0
38874	DSP10 7653		13/02/2004	UNIDAD ZOOLOGICO	PAVORREAL AZUL DISECADO	0
					SUBTOTAL ZOOLOGICO	[illegible]
105018	DPV10 45598		28/05/2013	UNIDAD CANINA	PASTOR ALEMAN (HEMBRA)	708.34
105019	DPV10 45599		28/05/2013	UNIDAD CANINA	PASTOR ALEMAN 1(MACHO)	708.34
105020	DPV10 45600		28/05/2013	UNIDAD CANINA	PASTOR ALEMAN 2 (MACHO)	708.34
105021	DPV10 45601		28/05/2013	UNIDAD CANINA	PASTOR MALINOIS (HEMBRA)	708.34
					SUBTOTAL CANINA	[illegible]
100859	DPV10 44269	SFDO1546X2L/	29/02/2012	EQUIPO DE TRABAJO	CONMUTADOR DE RED (SWITCH)	60910.51

GOBIERNO CIUDADANO DE DURANGO

3

EQUIPO DE TRABAJO

Gobierno Municipal de Durango

100860	DFA23 44253		29/02/2012	EQUIPO DE TRABAJO	SISTEMA TOMATURNOS C/SOFTWARE Y 30 PANEL DE LLAMADO	112318.68
101838	DSP10 44187	Nazas	19/04/2012	EQUIPO DE TRABAJO	BOMBA DE AGUA SUMERGIBLE 3HP CON CAJA CONTROL MCA. ALT	11882.1
101839	DSP10 44213	384527459	30/04/2012	EQUIPO DE TRABAJO	MOTOSIERRA STIHL MS 381 CILINDRADA 77.7 CC POTENCIA 5.5 HP	4585.07
101842	DAF29 44357		30/04/2012	EQUIPO DE TRABAJO	SIERRA DE INGLETE DE 10" 1500 W MARCA MAKITA MOD. MLS100	2240
101848	DSP10 44211	20111000094	19/04/2012	EQUIPO DE TRABAJO	MOTOSIERRA HUSQVARNA TELESCOPICA 327P5X CILINDRADA 24.5	4442.57
101849	DSP10 44212	20111000099	19/04/2012	EQUIPO DE TRABAJO	MOTOSIERRA HUSQVARNA TELESCOPICA 327P5X CILINDRADA 24.5	4442.57
101853	DSP10 44218		30/04/2012	EQUIPO DE TRABAJO	KIT DE CORTADORES CON PALO MOD. PP900 INCLUYE PERTIGA, SE	1222.4
101854	DSP10 44217		30/04/2012	EQUIPO DE TRABAJO	KIT DE CORTADORES CON PALO MOD. PP900 INCLUYE PERTIGA, SE	1222.4
101855	DSP10 44216		30/04/2012	EQUIPO DE TRABAJO	KIT DE CORTADORES CON PALO MOD. PP900 INCLUYE PERTIGA, SE	1222.4
101856	DSP10 44214		30/04/2012	EQUIPO DE TRABAJO	MOTOSIERRA STIHL 250 18" .325 CILINDRADA 45.4 CC POTENCIA 3.1	2864.54
101857	DSP10 44215		30/04/2012	EQUIPO DE TRABAJO	MOTOSIERRA STIHL 250 18" .325 CILINDRADA 45.4 CC POTENCIA 3.1	2864.54
101918	DSP10 44128		28/05/2012	EQUIPO DE TRABAJO	MOTOREDUCTOR RISUES 575REL. 160.1	13981.08
101919	DSP10 44129		28/05/2012	EQUIPO DE TRABAJO	MOTOREDUCTOR RISUES 575REL. 160.1	13981.08
101920	DSP10 44130		28/05/2012	EQUIPO DE TRABAJO	MOTOREDUCTOR RISUES 575REL. 160.1	13981.08
101921	DSP10 44131		28/05/2012	EQUIPO DE TRABAJO	MOTOREDUCTOR RISUES 575REL. 160.1	13981.08
101922	DSP10 44132		28/05/2012	EQUIPO DE TRABAJO	MOTOREDUCTOR RISUES 575REL 160.1	13981.08
101938	DSP10 44133	1RF30584YB40	29/05/2012	EQUIPO DE TRABAJO	MOTOR MONOFASICO 2HP 4P	883.27
101939	DSP10 44134	1RF30584YB41	29/05/2012	EQUIPO DE TRABAJO	MOTOR MONOFASICO 2HP 4P	883.27
101940	DSP10 44135	1RF30584YB42	29/05/2012	EQUIPO DE TRABAJO	MOTOR MONOFASICO 2HP 4P	883.27
101941	DSP10 44136	1RF30584YB43	29/05/2012	EQUIPO DE TRABAJO	MOTOR MONOFASICO 2HP 4P	883.27
101942	DSP10 44137	1RF30584YB44	29/05/2012	EQUIPO DE TRABAJO	MOTOR MONOFASICO 2HP 4P	883.27
101943	DSP10 37896		29/05/2012	EQUIPO DE TRABAJO	ESMERILADORA MARCA BOSH DE 7" 127 VOLTS	0
101944	DSP10 37897		29/05/2012	EQUIPO DE TRABAJO	ESMERILADORA MARCA BOSH DE 7" 127VOLTS	0
101945	DSP10 37898		29/05/2012	EQUIPO DE TRABAJO	MAQUINA DE SOLDAR ELECTRICA SUPER DELTA SD-300-110-220 VC	1225.31
101946	DSP10 37899		29/05/2012	EQUIPO DE TRABAJO	MAQUINA DE SOLDAR ELECTRICA SUPER DELTA SD-300-110-220 VO	1225.31
101947	DSP10 43931	1091313	29/05/2012	EQUIPO DE TRABAJO	MOTOBOMBA A GASOLINA DE 4" MARCA BARNES CON MOTOR HON	9594.55
102051	DSP10 44359		31/05/2012	EQUIPO DE TRABAJO	LUXOMETRO CON CONEXION A PC POR USB/400KLUX	2365.96
102272	DSP10 44501		27/06/2012	EQUIPO DE TRABAJO	MOTOBOMBA 5.5 HP HONDA DE 2"	2099
102273	DPC10 44674		27/06/2012	EQUIPO DE TRABAJO	PARRILLA 4 QUEMADORES	275.55
102274	DFA10 44495		27/06/2012	EQUIPO DE TRABAJO	EXTINTOR DE CO2 CON CAPACIDAD 4.5 KG (10 LIBS)	1235.55
102275	DFA10 44496		27/06/2012	EQUIPO DE TRABAJO	EXTINTOR DE CO2 CON CAPACIDAD 4.5 KG (10 LIBS)	1235.55
102640	DSA10 44687		30/07/2012	EQUIPO DE TRABAJO	MOTOBOMBA ANTARIX 4X4" 15HP	5304.17
102641	DPC10 44708	PIPA 47 ECO 2	30/07/2012	EQUIPO DE TRABAJO	MOTOBOMBA HONDA 3X3" CON MOTOR DE 8HP	6873.5
102642	DPC10 44709	1001794 UNIDA	30/07/2012	EQUIPO DE TRABAJO	MOTOBOMBA HONDA 3X3" CON MOTOR DE 8HP	6873.5
103058	SAY10 43465		25/10/2012	EQUIPO DE TRABAJO	GRABADORA REPORTERA DIGITAL 2GB 1072HRS MP3 USB MARCA	992.02
103059	SAY10 43466		25/10/2012	EQUIPO DE TRABAJO	GRABADORA REPORTERA DIGITAL 2GB 1072HRS MP3 USB MARCA	992.02
103281	DEM10 44874		07/11/2012	EQUIPO DE TRABAJO	MICROFONO INALAMBRICO DE MANO, SOLAPA Y DIADEMA VHF MOI	774.51
103948	DFA33 45120	79a00686b0	19/12/2012	EQUIPO DE TRABAJO	PUNTO DE VIDEO VIGILANCIA PROFESIONAL INTEGRADO A LA UNIC	20532
104356	DCS10 45303	082024010614	31/01/2013	EQUIPO DE TRABAJO	CAMARA CANON EOS 5D MARK	37459.63
104359	DCS10 45304	065031	31/01/2013	EQUIPO DE TRABAJO	LAMPARA P/CAMARA MICROKIT	5583.59
104360	DFA16 45305	100122	31/01/2013	EQUIPO DE TRABAJO	MICROFONO SONY MOD. UWP V2/3032	8362.88
104362	DCS10 45307	133063	31/01/2013	EQUIPO DE TRABAJO	SISTEMA DE TRANSMISION DE MANO UTX-B2	2605.58
104363	DCS10 45308		31/01/2013	EQUIPO DE TRABAJO	TRIPIE TH 850 DV2	4480.64
104365	DCS10 45310	0100857	31/01/2013	EQUIPO DE TRABAJO	GRABADORA PORTATIL TASCAM PROFESIONAL DR-100	4229.78
104366	DCS10 45311	0104107389	31/01/2013	EQUIPO DE TRABAJO	VIDEOGRABADORA SONY HVR M15AU	28704.41
104367	DCS10 45312	133391	31/01/2013	EQUIPO DE TRABAJO	SISTEMA DE RECEPTOR UROXP2	2605.58
104618	DSA10 45356		31/03/2013	EQUIPO DE TRABAJO	CISTERNA ROTOPLAS 1800LTS	6750
104670	DOP10 45415		30/03/2013	EQUIPO DE TRABAJO	TRIPIE TRILITE NEG C/ROTAFOLIO	481.88
104671	DOP10 45416		30/03/2013	EQUIPO DE TRABAJO	TRIPIE TRILITE NEG C/ROTAFOLIO	481.88
104672	DOP10 45417		30/03/2013	EQUIPO DE TRABAJO	TRIPIE TRILITE NEG C/ROTAFOLIO	481.88
104898	DSA10 45567		14/05/2013	EQUIPO DE TRABAJO	CONGELADOR GENERAL ELECTRIC	2872.92
104899	DSA10 45570		14/05/2013	EQUIPO DE TRABAJO	REFRIGERADOR MABE	2872.92
104939	DPC10 45400		16/05/2013	EQUIPO DE TRABAJO	REFRIGERADOR TORREY MOD VRD-42-2 PUERTAS	12118.73
104940	DPC10 45401		16/05/2013	EQUIPO DE TRABAJO	REFRIGERADOR	2580.25
104941	DPC10 45402		16/05/2013	EQUIPO DE TRABAJO	REFRIGERADOR	2580.25
104942	DPC10 45403		16/05/2013	EQUIPO DE TRABAJO	REFRIGERADOR	3201.62
104943	DPC10 45404		16/05/2013	EQUIPO DE TRABAJO	LICUADORA MARCA INTERNACIONAL MOD LI-5	4051.32
104965	DPC10 45406		20/05/2013	EQUIPO DE TRABAJO	LITERA IMPERIAL	1199.92
104966	DPC10 45407		20/05/2013	EQUIPO DE TRABAJO	LITERA IMPERIAL	1199.92
104967	DPC10 45408		20/05/2013	EQUIPO DE TRABAJO	LITERA IMPERIAL	1199.92
105024	DSP10 43162		28/05/2013	EQUIPO DE TRABAJO	DIMER DE 4 CANALES	1509.62
105025	DSP10 43163		28/05/2013	EQUIPO DE TRABAJO	DIMER DE 4 CANALES	1509.62
105026	DSP10 43164		28/05/2013	EQUIPO DE TRABAJO	DIMER DE 4 CANALES	1509.62
105027	DSP10 43165		28/05/2013	EQUIPO DE TRABAJO	DIMER DE 4 CANALES	1509.62
105028	DSP10 43166		28/05/2013	EQUIPO DE TRABAJO	DIMER DE 4 CANALES	1509.62
105029	DSP10 43167		28/05/2013	EQUIPO DE TRABAJO	DIMER DE 4 CANALES	1509.62
105038	DSP10 43168		29/05/2013	EQUIPO DE TRABAJO	DIMER DE 4 CANALES	1509.62
105040	DSP10 43170		29/05/2013	EQUIPO DE TRABAJO	DIMER DE 4 CANALES	1509.62
105041	DSP10 43171		29/05/2013	EQUIPO DE TRABAJO	DIMER DE 4 CANALES	1509.62
105042	DSP10 43172		29/05/2013	EQUIPO DE TRABAJO	MESCLADORA YAMAHA	5310.95
105043	DSP10 43173		29/05/2013	EQUIPO DE TRABAJO	BAFLE YAMAHA 15" DRIVER 2" 1000W	3980.78
105045	DSP10 43177		29/05/2013	EQUIPO DE TRABAJO	BAFLE YAMAHA 15" DRIVER 2" 1000W	3980.78
105046	DSP10 31389		29/05/2013	EQUIPO DE TRABAJO	RIFLE CON BOMBA DE AIRE	841.57
105080	MDC10 45491	TZB2JN175000	31/05/2013	EQUIPO DE TRABAJO	CAMARA DE MOVIMIENTO IR TIPO DOMO	9627.96
105081	MDC10 45492	TZB2KN47300C	31/05/2013	EQUIPO DE TRABAJO	CAMARA DE MOVIMIENTO IR TIPO DOMO	9627.96
105082	MDC10 45493	TZB2EN23800C	31/05/2013	EQUIPO DE TRABAJO	CAMARA DE MOVIMIENTO IR TIPO DOMO	9627.96
105083	MDC10 45497	TZB1LN305000	31/05/2013	EQUIPO DE TRABAJO	CAMARA DE MOVIMIENTO IR TIPO DOMO	9627.96
105084	MDC10 45494	TZB2JN175000	31/05/2013	EQUIPO DE TRABAJO	CAMARA DE MOVIMIENTO IR TIPO DOMO	9627.96
105085	MDC10 45495	TZB2EN23800C	31/05/2013	EQUIPO DE TRABAJO	CAMARA DE MOVIMIENTO IR TIPO DOMO	9627.96
105086	MDC10 45496	TZB2KN47300C	31/05/2013	EQUIPO DE TRABAJO	CAMARA DE MOVIMIENTO IR TIPO DOMO	9627.96
105087	MDC10 45501	TZD2FF065001	31/05/2013	EQUIPO DE TRABAJO	CAMARA FIJA IR TIPO BALA INCLUYE SOPORTE METALICO	1886.89
105088	MDC10 45502	TZD2JF069002	31/05/2013	EQUIPO DE TRABAJO	CAMARA FIJA IR TIPO BALA INCLUYE SOPORTE METALICO	1886.89
105089	MDC10 45503	TZD2JF137003	31/05/2013	EQUIPO DE TRABAJO	CAMARA FIJA IR TIPO BALA INCLUYE SOPORTE METALICO	1886.89
105090	MDC10 45504	TZD2FF065001	31/05/2013	EQUIPO DE TRABAJO	CAMARA FIJA IR TIPO BALA INCLUYE SOPORTE METALICO	1886.89
105091	MDC10 45505	TZD2FF065001	31/05/2013	EQUIPO DE TRABAJO	CAMARA FIJA IR TIPO BALA INCLUYE SOPORTE METALICO	1886.89
105092	MDC10 45506	TZD2FF065001	31/05/2013	EQUIPO DE TRABAJO	CAMARA FIJA IR TIPO BALA INCLUYE SOPORTE METALICO	1886.89
105093	MDC10 45507	TZD2JF069001	31/05/2013	EQUIPO DE TRABAJO	CAMARA FIJA IR TIPO BALA INCLUYE SOPORTE METALICO	1886.89
105094	MDC10 45498	TZD2FF065001	31/05/2013	EQUIPO DE TRABAJO	CAMARA FIJA IR TIPO BALA INCLUYE SOPORTE METALICO	1886.89
105095	MDC10 45513	TZD2JF137002	31/05/2013	EQUIPO DE TRABAJO	CAMARA FIJA IR TIPO BALA INCLUYE SOPORTE METALICO	1886.89
105096	MDC10 45500	TZD2FF065001	31/05/2013	EQUIPO DE TRABAJO	CAMARA FIJA IR TIPO BALA INCLUYE SOPORTE METALICO	1886.89
105097	MDC10 45508	TZD2JF069002	31/05/2013	EQUIPO DE TRABAJO	CAMARA FIJA IR TIPO BALA INCLUYE SOPORTE METALICO	1886.89
105098	MDC10 45509	TZD2FF065001	31/05/2013	EQUIPO DE TRABAJO	CAMARA FIJA IR TIPO BALA INCLUYE SOPORTE METALICO	1886.89
105099	MDC10 45510	TZD2FF065001	31/05/2013	EQUIPO DE TRABAJO	CAMARA FIJA IR TIPO BALA INCLUYE SOPORTE METALICO	1886.89
105100	MDC10 45511	TZD2FF065001	31/05/2013	EQUIPO DE TRABAJO	CAMARA FIJA IR TIPO BALA INCLUYE SOPORTE METALICO	1886.89
105101	MDC10 45512	TZD2JF069002	31/05/2013	EQUIPO DE TRABAJO	CAMARA FIJA IR TIPO BALA INCLUYE SOPORTE METALICO	1886.89
105102	MDC10 45499	TZD2FF065001	31/05/2013	EQUIPO DE TRABAJO	CAMARA FIJA IR TIPO BALA INCLUYE SOPORTE METALICO	1886.89
105107	MDC10 45518	4935112092400	31/05/2013	EQUIPO DE TRABAJO	RECEPTOR PASIVO DE VIDEO DE 16 CANALES	2940.12
105108	MDC10 45519	4935112092400	31/05/2013	EQUIPO DE TRABAJO	RECEPTOR PASIVO DE VIDEO DE 16 CANALES	2940.12
105109	MDC10 45522		31/05/2013	EQUIPO DE TRABAJO	SISTEMA DE ENERGIA PARA 09 CAMARAS 24 VCA	2195.79
105110	MDC10 45523		31/05/2013	EQUIPO DE TRABAJO	SISTEMA DE ENERGIA PARA 09 CAMARAS 24 VCA	2195.79
105111	MDC10 45521		31/05/2013	EQUIPO DE TRABAJO	SISTEMA DE ENERGIA PARA CAMARA 09 12VCD	1860.84
105112	MDC10 45520		31/05/2013	EQUIPO DE TRABAJO	SISTEMA DE ENERGIA PARA CAMARA 09 12VCD	1860.84
105318	DPC10 45620	VTCSJ01045	30/06/2013	EQUIPO DE TRABAJO	EQUIPO DE SONIDO (2PEDESTAL P BAFLE 2BOBINA MOVIL,MEZC Y/	11929.35
105319	DPC10 45621		30/06/2013	EQUIPO DE TRABAJO	CAJA DE HERRAMIENTA CRAFSTMAN (158 DADOS 3MATRACAS 4EX	2540.97
105353	DPC10 45398		30/06/2013	EQUIPO DE TRABAJO	ESTUFA MULTIPLE CORIAT	20709.39
105376	DPC10 45395	CUARTO 1	30/06/2013	EQUIPO DE TRABAJO	BASE DE MADERA CON CAJON INDIVIDUAL	302.25
105377	DPC10 45397		30/06/2013	EQUIPO DE TRABAJO	BASE DE MADERA CON CAJON INDIVIDUAL	302.25
105388	DPC10 45382		30/06/2013	EQUIPO DE TRABAJO	LITERA METALICA INDIVIDUAL	1300
105389	DPC10 45384		30/06/2013	EQUIPO DE TRABAJO	LITERA METALICA INDIVIDUAL	1300

105390	DPC10 45378	CUARTO 1 Y 1	30/06/2013	EQUIPO DE TRABAJO	LITERA METALICA INDIVIDUAL COLOR VINO 1300
105391	DPC10 45379	CUARTO 2	30/06/2013	EQUIPO DE TRABAJO	LITERA METALICA INDIVIDUAL COLOR VINO 1300
105392	DPC10 45380		30/06/2013	EQUIPO DE TRABAJO	LITERA METALICA INDIVIDUAL 1300
105393	DPC10 45381		30/06/2013	EQUIPO DE TRABAJO	LITERA METALICA INDIVIDUAL 1300
105394	DPC10 45385		30/06/2013	EQUIPO DE TRABAJO	LITERA METALICA INDIVIDUAL 1300
105395	DPC10 45383		30/06/2013	EQUIPO DE TRABAJO	LITERA METALICA INDIVIDUAL 1300
105459	COM10 45619		29/07/2013	EQUIPO DE TRABAJO	PLUMA DV-PEN 743.82
105527	DOP10 45630		31/07/2013	EQUIPO DE TRABAJO	ESTADAL ALUMINIO DE EXTENSION DE 5 MTS 470.28
105528	DOP10 45631		31/07/2013	EQUIPO DE TRABAJO	ESTADAL ALUMINIO DE EXTENSION DE 5 MTS 470.28
105529	DOP10 45632		31/07/2013	EQUIPO DE TRABAJO	ESTADAL ALUMINIO DE EXTENSION DE 5 MTS 470.28
105530	DOP10 45633		31/07/2013	EQUIPO DE TRABAJO	ESTADAL ALUMINIO DE EXTENSION DE 5 MTS 470.28
105531	DOP10 45634		31/07/2013	EQUIPO DE TRABAJO	ESTADAL ALUMINIO DE EXTENSION DE 5 MTS 470.28
105532	DOP10 45635		31/07/2013	EQUIPO DE TRABAJO	ESTADAL ALUMINIO DE EXTENSION DE 5 MTS 470.28
105730	DSA10 43330		31/08/2013	EQUIPO DE TRABAJO	SUJETADOR DE ANIMALES 400
105731	DSA10 43331		31/08/2013	EQUIPO DE TRABAJO	SUJETADOR DE ANIMALES 400
105732	DSA10 43332		31/08/2013	EQUIPO DE TRABAJO	SUJETADOR DE ANIMALES 400
111618	IMJ10 51767	340AED340	30/04/2014	EQUIPO DE TRABAJO	BEBE VIRTUAL CAUCASICO (NIÑA) 24833.53
111646	PMD10 51770		30/04/2014	EQUIPO DE TRABAJO	PODIUM MOD. POD088 ELABORADO EN ACRILICO DE 9 Y 12 MM CON 11548.11
111881	PMD10 51771		29/05/2014	EQUIPO DE TRABAJO	PODIUM MOD. POD088 ELABORADO EN ACRILICO DE 9 Y 12 MM CON 11962.74
111999	DSA10 51608	403TASW0U32	30/06/2014	EQUIPO DE TRABAJO	HORNO DE MICROONDAS LG 1.4 PIES CUBICOS PLATEADO MOD. MS 1579.1
112989	DSA10 53151		30/10/2014	EQUIPO DE TRABAJO	BOILER BP SILVER 13 LITROS 3525
113000	DSA10 53152		30/10/2014	EQUIPO DE TRABAJO	BOILER BP SILVER 13 LITROS 3525
113445	PMD10 53479		30/12/2014	EQUIPO DE TRABAJO	EQUIPO DE SONIDO C/3 MICROFONOS SHURE 120293.58
113618	SIS10 53741	1011452	31/12/2014	EQUIPO DE TRABAJO	PANTALLA LCD PROFESIONAL 32" 3888.58
113619	SIS10 53742	1011558	31/12/2014	EQUIPO DE TRABAJO	PANTALLA LCD PROFESIONAL 32" 3888.58
113620	SIS10 53743	1011908	31/12/2014	EQUIPO DE TRABAJO	PANTALLA LCD PROFESIONAL 32" 3888.58
113621	SIS10 53744	1011937	31/12/2014	EQUIPO DE TRABAJO	PANTALLA LCD PROFESIONAL 32" 3888.58
113622	53745	1012103	31/12/2014	EQUIPO DE TRABAJO	PANTALLA LCD PROFESIONAL 32" 3888.58
113623	DFA62 53685		31/12/2014	EQUIPO DE TRABAJO	CAMARA DE MOVIMIENTO TIPO DOMO P/EXT 6270.33
113624	DFA62 53686		31/12/2014	EQUIPO DE TRABAJO	CAMARA DE MOVIMIENTO TIPO DOMO P/EXT 6270.33
113625	DFA62 53687		31/12/2014	EQUIPO DE TRABAJO	CAMARA DE MOVIMIENTO TIPO DOMO P/EXT 6270.33
113626	DFA62 53688		31/12/2014	EQUIPO DE TRABAJO	CAMARA DE MOVIMIENTO TIPO DOMO P/EXT 6270.33
113627	DFA62 53689		31/12/2014	EQUIPO DE TRABAJO	CAMARA DE MOVIMIENTO TIPO DOMO P/EXT 6270.33
113628	DFA62 53690		31/12/2014	EQUIPO DE TRABAJO	CAMARA DE MOVIMIENTO TIPO DOMO P/EXT 6270.33
113688	DFA62 53691		31/12/2014	EQUIPO DE TRABAJO	CAMARA DE MOVIMIENTO TIPO PTZ P/EXT 10265.84
113689	DAF62 53692		31/12/2014	EQUIPO DE TRABAJO	CAMARA DE MOVIMIENTO TIPO PTZ P/EXT 10265.84
113690	53693		31/12/2014	EQUIPO DE TRABAJO	CAMARA DE MOVIMIENTO TIPO PTZ P/EXT 10265.84
113691	DFA62 53694		31/12/2014	EQUIPO DE TRABAJO	CAMARA DE MOVIMIENTO TIPO PTZ P/EXT 10265.84
113692	DFA62 53695		31/12/2014	EQUIPO DE TRABAJO	CAMARA FIJA IR DUAL P/EXT 3441.39
113693	53696		31/12/2014	EQUIPO DE TRABAJO	CAMARA FIJA IR DUAL P/EXT 3441.39
113694	53697		31/12/2014	EQUIPO DE TRABAJO	CAMARA FIJA IR DUAL P/EXT 3441.39
113695	DFA62 53698		31/12/2014	EQUIPO DE TRABAJO	CAMARA FIJA IR DUAL P/EXT 3441.39
113696	DFA62 53699		31/12/2014	EQUIPO DE TRABAJO	CAMARA FIJA IR DUAL P/EXT 3441.39
113697	DFA62 53700		31/12/2014	EQUIPO DE TRABAJO	CAMARA FIJA IR P/EXT 1239.49
113698	DFA62 53701		31/12/2014	EQUIPO DE TRABAJO	CAMARA FIJA IR P/EXT 1239.49
113699	DFA62. 53702		31/12/2014	EQUIPO DE TRABAJO	CAMARA FIJA IR P/EXT 1239.49
113700	DFA62 53703		31/12/2014	EQUIPO DE TRABAJO	CAMARA FIJA IR P/EXT 1239.49
113701	53704		31/12/2014	EQUIPO DE TRABAJO	CAMARA FIJA IR P/EXT 1239.49
113702	DFA62 53705		31/12/2014	EQUIPO DE TRABAJO	CAMARA FIJA IR P/EXT 1239.49
113703	DFA62 53706		31/12/2014	EQUIPO DE TRABAJO	CAMARA FIJA IR P/EXT 1239.49
113704	DFA62 53707		31/12/2014	EQUIPO DE TRABAJO	CAMARA FIJA IR P/EXT 1239.49
113705	DFA62 53708		31/12/2014	EQUIPO DE TRABAJO	CAMARA FIJA IR P/EXT 1239.49
113706	DFA62 53709		31/12/2014	EQUIPO DE TRABAJO	CAMARA FIJA IR P/EXT 1239.49
113707	DFA62 53710		31/12/2014	EQUIPO DE TRABAJO	CAMARA FIJA IR P/EXT 1239.49
113708	DFA62 53711		31/12/2014	EQUIPO DE TRABAJO	CAMARA FIJA IR P/EXT 1239.49
113709	DFA62 53712		31/12/2014	EQUIPO DE TRABAJO	CAMARA FIJA IR P/EXT 1239.49
113710	DFA62 53713		31/12/2014	EQUIPO DE TRABAJO	CAMARA FIJA IR P/EXT 1239.49
113711	DFA62 53714		31/12/2014	EQUIPO DE TRABAJO	CAMARA FIJA IR P/EXT 1239.49
113712	DFA62 53715		31/12/2014	EQUIPO DE TRABAJO	CAMARA FIJA IR P/EXT 1239.49
113713	DFA62 53716		31/12/2014	EQUIPO DE TRABAJO	CAMARA FIJA IR P/EXT 1239.49
113714	DFA62 53717		31/12/2014	EQUIPO DE TRABAJO	CAMARA FIJA IR P/EXT 1239.49
113715	DFA62 53718		31/12/2014	EQUIPO DE TRABAJO	CAMARA FIJA IR P/EXT 1239.49
113716	DFA62 53719		31/12/2014	EQUIPO DE TRABAJO	CAMARA FIJA IR P/EXT 1239.49
113717	DFA62 53720		31/12/2014	EQUIPO DE TRABAJO	CAMARA FIJA IR P/EXT 1239.49
113718	53721		31/12/2014	EQUIPO DE TRABAJO	CAMARA FIJA IR P/EXT 1239.49
113719	DFA62 53722		31/12/2014	EQUIPO DE TRABAJO	CAMARA FIJA IR P/EXT 1239.49
113720	DFA62 53723		31/12/2014	EQUIPO DE TRABAJO	CAMARA FIJA IR P/EXT 1239.49
113721	DFA62 53724		31/12/2014	EQUIPO DE TRABAJO	CAMARA FIJA IR P/EXT 1239.49
113722	DFA62 53725		31/12/2014	EQUIPO DE TRABAJO	CAMARA FIJA IR P/EXT 1239.49
113723	53726		31/12/2014	EQUIPO DE TRABAJO	CAMARA FIJA IR P/EXT 1239.49
113864	DOP10 53885	201589	31/12/2014	EQUIPO DE TRABAJO	DISTANCIONOMETRO MARCA SPECTRA PRECISION QM95 4101.76
113865	DOP10 53886	201257	31/12/2014	EQUIPO DE TRABAJO	DISTANCIONOMETRO MARCA SPECTRA PRECISION QM95 4101.76
113866	DOP10 53887	200534	31/12/2014	EQUIPO DE TRABAJO	DISTANCIONOMETRO MARCA SPECTRA PRECISION QM95 4101.76
113867	DOP10 53888	201385	31/12/2014	EQUIPO DE TRABAJO	DISTANCIONOMETRO MARCA SPECTRA PRECISION QM95 4101.76
113981	DOP10 53896		31/12/2014	EQUIPO DE TRABAJO	BASTON APLOMAR MARCA SECO C/BOLSA NYLON 2410.48
113982	DOP10 53897		31/12/2014	EQUIPO DE TRABAJO	BASTON APLOMAR MARCA SECO C/BOLSA NYLON 2410.48
113983	DOP10 53898		31/12/2014	EQUIPO DE TRABAJO	PRISMA SENCILLO C/PORTAPRISMA Y SENAL DE PUNTERIA 2229.52
113984	DOP10 53899		31/12/2014	EQUIPO DE TRABAJO	PRISMA SENCILLO C/PORTAPRISMA Y SENAL DE PUNTERIA 2229.52
114240	DSP10 53902		30/01/2015	EQUIPO DE TRABAJO	CARRETILLA TRUPER 565.84
114241	DSP10 53903		30/01/2015	EQUIPO DE TRABAJO	CARRETILLA TRUPER 565.84
114242	DSP10 53904		30/01/2015	EQUIPO DE TRABAJO	CARRETILLA TRUPER 565.84
114243	DSP10 53905		30/01/2015	EQUIPO DE TRABAJO	CARRETILLA TRUPER 565.84
114244	DSP10 53906		30/01/2015	EQUIPO DE TRABAJO	CARRETILLA TRUPER 565.84
114245	DSP10 53907		30/01/2015	EQUIPO DE TRABAJO	CARRETILLA TRUPER 565.84
114246	DSP10 53908		30/01/2015	EQUIPO DE TRABAJO	CARRETILLA TRUPER 565.84
114247	DSP10 53909		30/01/2015	EQUIPO DE TRABAJO	CARRETILLA TRUPER 565.84
114248	DSP10 53910		30/01/2015	EQUIPO DE TRABAJO	CARRETILLA TRUPER 565.84
114249	DSP10 53911		30/01/2015	EQUIPO DE TRABAJO	CARRETILLA TRUPER 565.84
114250	DSP10 53912		30/01/2015	EQUIPO DE TRABAJO	CARRETILLA TRUPER 565.84
114251	DSP10 53913		30/01/2015	EQUIPO DE TRABAJO	CARRETILLA TRUPER 565.84
114252	DSP10 53914		30/01/2015	EQUIPO DE TRABAJO	CARRETILLA TRUPER 565.84
114253	DSP10 53915		30/01/2015	EQUIPO DE TRABAJO	CARRETILLA TRUPER 565.84
114254	DSP10 53916		30/01/2015	EQUIPO DE TRABAJO	CARRETILLA TRUPER 565.84
114255	DSP10 53917		30/01/2015	EQUIPO DE TRABAJO	CARRETILLA TRUPER 565.84
114256	DSP10 53918		30/01/2015	EQUIPO DE TRABAJO	CARRETILLA TRUPER 565.84
114257	DSP10 53919		30/01/2015	EQUIPO DE TRABAJO	CARRETILLA TRUPER 565.84
114258	DSP10 53920		30/01/2015	EQUIPO DE TRABAJO	CARRETILLA TRUPER 565.84
114259	DSP10 53921		30/01/2015	EQUIPO DE TRABAJO	CARRETILLA TRUPER 565.84
114260	DSP10 53926		30/01/2015	EQUIPO DE TRABAJO	CARRETILLA SURTEK 565.84
114261	DSP10 53927		30/01/2015	EQUIPO DE TRABAJO	CARRETILLA SURTEK 565.84
114262	DSP10 53928		30/01/2015	EQUIPO DE TRABAJO	CARRETILLA SURTEK 565.84
114263	DSP10 53929		30/01/2015	EQUIPO DE TRABAJO	CARRETILLA SURTEK 565.84
114264	DSP10 53930		30/01/2015	EQUIPO DE TRABAJO	CARRETILLA SURTEK 565.84
114265	DSP10 53931		30/01/2015	EQUIPO DE TRABAJO	CARRETILLA SURTEK 565.84
114266	DSP10 53932		30/01/2015	EQUIPO DE TRABAJO	CARRETILLA SURTEK 565.84
114267	DSP10 53933		30/01/2015	EQUIPO DE TRABAJO	CARRETILLA SURTEK 565.84
114268	DSP10 53934		30/01/2015	EQUIPO DE TRABAJO	CARRETILLA SURTEK 565.84
114269	DSP10 53935		30/01/2015	EQUIPO DE TRABAJO	CARRETILLA SURTEK 565.84
114270	DSP10 53936		30/01/2015	EQUIPO DE TRABAJO	CARRETILLA SURTEK 565.84

114271	DSP10 53925		30/01/2015	EQUIPO DE TRABAJO	CARRETILLA SURTEK 565.84
114272	DSP10 53922		30/01/2015	EQUIPO DE TRABAJO	CARRETILLA SURTEK 565.84
114273	DSP10 53923		30/01/2015	EQUIPO DE TRABAJO	CARRETILLA SURTEK 565.84
114274	DSP10 53924		30/01/2015	EQUIPO DE TRABAJO	CARRETILLA SURTEK 565.84
114958	DPC10 54110	553	30/04/2015	EQUIPO DE TRABAJO	QUIJADA DE LA VIDA 150000
116667	DPV10 57323		27/10/2015	EQUIPO DE TRABAJO	DESPACHADOR DE AGUA 2520.58
116668	DPV10 57322		27/10/2015	EQUIPO DE TRABAJO	DESPACHADOR DE AGUA 2520.58
116680	DPV10 57387	07h6bjfp60002a	31/10/2015	EQUIPO DE TRABAJO	FOTOCOPIADORA 14754.18
118702	DOP10 58416		31/12/2015	EQUIPO DE TRABAJO	KIT DE ESTACION TOTAL MARCA TRIMBLE 148916.16
118703	DOP10 58419		31/12/2015	EQUIPO DE TRABAJO	KIT DE ESTACION DE TRABAJO ECONOMICO 14172.3
120367	DSP10 58729	Presa Gpe vict	30/06/2016	EQUIPO DE TRABAJO	CONTENEDOR DE 5.5MTS 3 13999.6
120368	DSP10 58730	Presa Gpe. Vict	30/06/2016	EQUIPO DE TRABAJO	CONTENEDOR DE 5.5MTS 3 13999.6
120369	DSP10 58731	Estacionamient	30/06/2016	EQUIPO DE TRABAJO	CONTENEDOR DE 5.5MTS 3 13999.6
120370	DSP10 58732	Estacionamient	30/06/2016	EQUIPO DE TRABAJO	CONTENEDOR DE 5.5MTS 3 13999.6
120371	DSP10 58733	Parque Guadlar	30/06/2016	EQUIPO DE TRABAJO	CONTENEDOR DE 2.5MTS 3 6999.6
120372	DSP10 58734	Zoologico	30/06/2016	EQUIPO DE TRABAJO	CONTENEDOR DE 2.5MTS 3 6999.6
120373	DSP10 58735	Estacionamient	30/06/2016	EQUIPO DE TRABAJO	CONTENEDOR DE 2.5MTS 3 6999.6
120374	DSP10 58736	Presa Peña del	30/06/2016	EQUIPO DE TRABAJO	CONTENEDOR DE 2.5MTS 3 6999.6
120375	DSP10 58737	Mirador	30/06/2016	EQUIPO DE TRABAJO	CONTENEDOR DE 2.5MTS 3 6999.6
121885	ICA10 59419		19/12/2016	EQUIPO DE TRABAJO	CABINA DE RADIO C/2 MICROFONOS 1SOFTWARE 2BRAZOS DE SO 60833
121965	DPV10 59611		30/12/2016	EQUIPO DE TRABAJO	KIT DE ILUMINACION PORTATIL 57768
121966	DPV10 59610		30/12/2016	EQUIPO DE TRABAJO	KIT DE ILUMINACION PORTATIL 57768
121967	DPV10 59609		30/12/2016	EQUIPO DE TRABAJO	KIT DE ILUMINACION PORTATIL 57768
121968	DPV10 59608		30/12/2016	EQUIPO DE TRABAJO	KIT DE ILUMINACION PORTATIL 57768
121969	DPV10 59607		30/12/2016	EQUIPO DE TRABAJO	KIT DE ILUMINACION PORTATIL 57768
121970	DPV10 59606		30/12/2016	EQUIPO DE TRABAJO	KIT DE ILUMINACION PORTATIL 57768
121971	DPV10 59605		30/12/2016	EQUIPO DE TRABAJO	KIT DE ILUMINACION PORTATIL 57768
121972	DPV10 59604		30/12/2016	EQUIPO DE TRABAJO	KIT DE ILUMINACION PORTATIL 57768
121973	DPV10 59603		30/12/2016	EQUIPO DE TRABAJO	KIT DE ILUMINACION PORTATIL 57768
121974	DPV10 59602		30/12/2016	EQUIPO DE TRABAJO	KIT DE ILUMINACION PORTATIL 57768
121983	DMS10 59614		31/12/2016	EQUIPO DE TRABAJO	BOTARGA RINOCERONTE POLICIA QUE REPRESENTA EL PODER Y I 8500
121985	DPV10 59612		31/12/2016	EQUIPO DE TRABAJO	BOTARGA NIÑO VESTIDO DE POLICIA QUE REPRESENTA EL JEFE P 8500
121986	DMS10 59613		31/12/2016	EQUIPO DE TRABAJO	BOTARGA NIÑA VESTIDA DE POLICIA QUE REPRESENTA LA EQUIDA 8500
121987	DMS10 59615		31/12/2016	EQUIPO DE TRABAJO	BOTARGA PERRO POLICIA QUE REPRESENTA LA ASTUCIA Y NOBLE 8500
121992	ICA10 59618		31/12/2016	EQUIPO DE TRABAJO	CAJA PARA CAMION DIMENSIONES 87" (2.20MTS) DE ALTO 18 FT (5. 167600.28
16172	SAY10 23815		30/06/2006	EQUIPO DE TRABAJO	TV AKAWA 0
16210	SAY10 15562		22/03/2001	EQUIPO DE TRABAJO	CAFETERA 0
17609	DSP10 0962		17/11/1998	EQUIPO DE TRABAJO	CARGADOR DE TARJETAS INTELLISWITCIA 0
17617	DSP10 18945	Fco.Villa Frente	03/12/2003	EQUIPO DE TRABAJO	FUENTE SAGARPA A 0
17843	DSP10 26562	120741	30/06/2007	EQUIPO DE TRABAJO	MODULO PIQ-TRUCK TORREY P/BASCULA 0
18059	DPV10 36529	170592890	31/12/2009	EQUIPO DE TRABAJO	DESMALEZADORA MARCA STIHL MOD. FS 400-K MOTOR 2.6 HP 0
18589	DPV10 7801		05/09/2000	EQUIPO DE TRABAJO	RADIOGARABADORA RCE 0
19653	COM10 10024		08/07/2003	EQUIPO DE TRABAJO	PINTARRON 0
19658	COM10 10029	S:CPD3534	13/11/2003	EQUIPO DE TRABAJO	SUMADORA OLYMPIA S:CPD3534 0
19664	COM10 10054		03/12/1998	EQUIPO DE TRABAJO	SACAPUNTAS BOSTON ELECTRICO 0
19675	DPV10 10104		19/06/2001	EQUIPO DE TRABAJO	MESA DE TRABAJO C/1 CAJON 0
19696	COM10 15321	S:21BWA11090	04/07/2003	EQUIPO DE TRABAJO	FAX PANASONIC S:21BWA110909 A 0
19711	COM10 19418		23/02/2004	EQUIPO DE TRABAJO	ESTANTE CON 6 CHAROLAS A 0
19712	COM10 20438		15/09/2004	EQUIPO DE TRABAJO	VENTILADOR DE MESA F. 0
19713	COM10 20440		15/09/2004	EQUIPO DE TRABAJO	VENTILADOR DE MESA F. 0
19714	COM10 20443		15/09/2004	EQUIPO DE TRABAJO	ENFRIADOR OMC-608-RC AIRE EVAP. F. 0
19745	COM10 22918		25/11/2005	EQUIPO DE TRABAJO	CALENTON DE GAS SOLMATIC C/TANQUE 0
19752	COM10 25453		31/12/2006	EQUIPO DE TRABAJO	CAFETERA 0
19784	COM10 31886		30/09/2008	EQUIPO DE TRABAJO	VENTILADOR DE PEDESTAL 43.79
19785	COM10 31887		30/09/2008	EQUIPO DE TRABAJO	VENTILADOR DE PEDESTAL 43.79
19786	COM10 31888		30/09/2008	EQUIPO DE TRABAJO	VENTILADOR DE PEDESTAL 43.79
19787	COM10 31889		30/09/2008	EQUIPO DE TRABAJO	VENTILADOR DE PEDESTAL 43.79
19787	COM10 38622		31/01/2011	EQUIPO DE TRABAJO	SUMADORA DE ESCRITORIO OLIVETTI 833
19788	COM10 38624		31/01/2011	EQUIPO DE TRABAJO	ESTANTES METALICOS PARA ARCHIVO 587.58
19797	ODU11 6988		10/05/2001	EQUIPO DE TRABAJO	MESA TRABAJO 0
19816	IMP10 17824		25/03/2003	EQUIPO DE TRABAJO	EMGARGOLADORA MINIWIRE 0
19825	IMP10 21094		11/04/2005	EQUIPO DE TRABAJO	GUILLOTINA 0
19826	IMP10 21169		18/03/2005	EQUIPO DE TRABAJO	PIZARRON BLANCO 2.40X1.20 0
19827	IMP10 21307		19/04/2005	EQUIPO DE TRABAJO	PIZARRON BLANCO 2.40X1.20 0
19829	IMP10 21531		02/06/2005	EQUIPO DE TRABAJO	PIZARRON BLANCO 80X90 0
19835	IMP10 23793		24/04/2006	EQUIPO DE TRABAJO	VENTILADOR DE PISO CICLONE 0
19836	IMP10 23794		24/04/2006	EQUIPO DE TRABAJO	VENTILADOR DE PISO CICLONE 0
19838	IMP10 25644		30/06/2007	EQUIPO DE TRABAJO	ENGARGOLADORA CONDOR 296.34
19839	IMP10 25956		31/03/2007	EQUIPO DE TRABAJO	PINTARRON MIXTO 10.16
19846	IMP10 26939		29/06/2007	EQUIPO DE TRABAJO	MARCO PLASTIFICADO 0
19874	IMP10 4535		05/12/2001	EQUIPO DE TRABAJO	CESTO PARA BASURA 0
19875	IMP10 4536		05/12/2001	EQUIPO DE TRABAJO	CESTO PARA BASURA 0
19876	IMP10 4537		05/12/2001	EQUIPO DE TRABAJO	CESTO PARA BASURA 0
20883	DDR10 10908		06/04/2001	EQUIPO DE TRABAJO	CHAROLA PAPELERA 2 PLAZAS 0
20947	DDR10 21118		09/03/2005	EQUIPO DE TRABAJO	CAJA P/DINERO PRINTAFORM 0
20954	DDR10 22518		25/08/2005	EQUIPO DE TRABAJO	ENGARGOLADORA P/ARILLO PLA. Y MET. 0
20966	DDR10 27100		31/10/2007	EQUIPO DE TRABAJO	PIZARRON DE CORCHO 29.08
20967	DDR10 28087		30/06/2008	EQUIPO DE TRABAJO	PIZARRON DE CORCHO 90X1.20 83.77
20971	DDR10 28138		31/03/2008	EQUIPO DE TRABAJO	ENGARGOLADORA WINI WIRE 322.5
20993	DDR10 3868		10/10/2001	EQUIPO DE TRABAJO	SACAPUNTAS ELECTRICO BOSTON 0
24534	DOP10 14443		25/04/2000	EQUIPO DE TRABAJO	HIELERA 0
26759	DSA10 11769	0504291	27/04/1999	EQUIPO DE TRABAJO	MAQ. CONFORTYPE S/MEM. 0
26787	DSA10 14774		12/07/2000	EQUIPO DE TRABAJO	LAMPARA DE CHICOTE 0
26825	DMA10 20844	H4E975816	08/02/2005	EQUIPO DE TRABAJO	MAQUINA DE ESC. ELECT. BROTHER 0
26866	DSA10 2903	810410142	04/11/1998	EQUIPO DE TRABAJO	MAQ. ESC.ELEC.OLYMPIA 0
26985	DSA10 2971	0452141	12/03/2003	EQUIPO DE TRABAJO	MAQ. ELECTRICA OLYMPIA 0
27012	DMA10 2998		04/11/1998	EQUIPO DE TRABAJO	CALCULADORA PRINTAFORM 0
27020	DSA10 30093	S:7302842	31/05/2008	EQUIPO DE TRABAJO	MAQUINA DE ESC. ELEC. OLIVETTI ET $10 214.68
27207	DSA10 41881		31/10/2010	EQUIPO DE TRABAJO	MAQUINA DE ESCRIBIR ELECTRONICA MARCA BROTHER GX 6750 704.82
27208	DSA10 41882		31/10/2010	EQUIPO DE TRABAJO	MAQUINA DE ESCRIBIR ELECTRONICA MARCA BROTHER GX 6750 704.82
27209	DSA10 41883		31/10/2010	EQUIPO DE TRABAJO	MAQUINA DE ESCRIBIR ELECTRONICA MARCA BROTHER GX 6750 704.82
27210	DSA10 41884		31/10/2010	EQUIPO DE TRABAJO	MAQUINA DE ESCRIBIR ELECTRONICA MARCA BROTHER GX 6750 704.82
27211	DSA10 41885		31/10/2010	EQUIPO DE TRABAJO	MAQUINA DE ESCRIBIR ELECTRONICA MARCA BROTHER GX 6750 704.82
27212	DSA10 41886		31/10/2010	EQUIPO DE TRABAJO	MAQUINA DE ESCRIBIR ELECTRONICA MARCA BROTHER GX 6750 704.82
27213	DSA10 41887		31/10/2010	EQUIPO DE TRABAJO	MAQUINA DE ESCRIBIR ELECTRONICA MARCA BROTHER GX 6750 704.82
27214	DSA10 41888		31/10/2010	EQUIPO DE TRABAJO	MAQUINA DE ESCRIBIR ELECTRONICA MARCA BROTHER GX 6750 704.82
27215	DSA10 41889		31/10/2010	EQUIPO DE TRABAJO	MAQUINA DE ESCRIBIR ELECTRONICA MARCA BROTHER GX 6750 704.82
27216	DSA10 41890		31/10/2010	EQUIPO DE TRABAJO	MAQUINA DE ESCRIBIR ELECTRONICA MARCA BROTHER GX 6750 704.82
27246	DSA10 6234		19/02/2002	EQUIPO DE TRABAJO	CALCULADORA SOLAR 1390 (MEDIO AMBIENTE) A 0
27280	DSA21 13320		03/03/2003	EQUIPO DE TRABAJO	MESA DE MAYO A 0
27281	DSA21 13321		03/03/2003	EQUIPO DE TRABAJO	MESA DE MAYO A 0
27310	DSA21 17648		03/04/2003	EQUIPO DE TRABAJO	LAMPARA DE CHICOTE BASE TUBULAR A 0
27311	DSA21 17649		03/04/2003	EQUIPO DE TRABAJO	LAMPARA DE CHICOTE BASE TUBULAR A 0
27312	DSA21 17650		03/04/2003	EQUIPO DE TRABAJO	LAMPARA DE CHICOTE BASE TUBULAR A 0
27331	DSA21 19993		12/05/2004	EQUIPO DE TRABAJO	MAQUINA DE ESCRIBIR MANUAL F. 0
27333	DSA21 19995		12/05/2004	EQUIPO DE TRABAJO	MAQUINA DE ESCRIBIR ELECTRICA F. 0
27348	DSA21 21171	7594049	01/04/2005	EQUIPO DE TRABAJO	MAQUINA DE ESCRIB. MEC. OLYMPIA 0
27398	DSA21 3449		08/08/2000	EQUIPO DE TRABAJO	MESA DE EXPLORACIÀN C/CAJONES BEIGE 0
27403	DSA21 3613		10/11/1998	EQUIPO DE TRABAJO	ENCICLOPEDIA SALVAT 12 TOMOS (FALTAN 4) 0

27431	DSA21 3683	738248703	11/11/1998	EQUIPO DE TRABAJO	SUMADORA PRINTAFORM	0
27443	DSA21 3708	SD7818997	11/11/1998	EQUIPO DE TRABAJO	MAQUINA ESCRIBIR ELECT BROTHER	0
27517	DSA21 3865	2619993	02/06/2000	EQUIPO DE TRABAJO	MAQ. ESCRIB.MEC. OLIVETTI	0
27532	DSA21 42934		31/01/2011	EQUIPO DE TRABAJO	BARRAS SUIZAS (PARED)	0
27568	DSA22 2814	S:1749011	17/12/1998	EQUIPO DE TRABAJO	MAQ. ESCRIBIR OLYMPIA MEC. S:1749011	0
27572	DSA22 2823	S:1803-13508	17/12/1998	EQUIPO DE TRABAJO	MAQ. REGISTRAD.SWEDA LITTON S:1803-13508	0
27819	DSP10 31353		31/05/2008	EQUIPO DE TRABAJO	REPRODUCCION E INSEMINACION DE HAPEZ 7ED	63.75
27820	DSP10 31354		31/05/2008	EQUIPO DE TRABAJO	FARMACOLOGIA VETERINARIA SUMAHO-OCAMPO 3EP	70.79
27821	DSP10 31355		31/05/2008	EQUIPO DE TRABAJO	FISIOLOGIA VETERINARIA CUNNINGHAM 3ED	120.46
27822	DSP10 31356		31/05/2008	EQUIPO DE TRABAJO	MANUAL MERCK DE VETERINARIA 2000	92.04
28240	DSP10 0902		28/10/1998	EQUIPO DE TRABAJO	BOTIQUIN DE MADERA	0
28243	DSP10 0910		28/10/1998	EQUIPO DE TRABAJO	LIBRO DE AVES DE MEXICO	0
28244	DSP10 0911		28/10/1998	EQUIPO DE TRABAJO	LIBRO DE FAUNA SILVESTRE DE MEXICO	0
28245	DSP10 0912		28/10/1998	EQUIPO DE TRABAJO	COLECCION MAR BOTANICA ECOLOGIA ZOOLOGIA	0
28272	DSP10 18828		10/11/2003	EQUIPO DE TRABAJO	LIBRO KILLERS I A	0
28273	DSP10 18829		10/11/2003	EQUIPO DE TRABAJO	LIBRO KILLERS II A	0
28274	DSP10 18835		10/11/2003	EQUIPO DE TRABAJO	LIBRO VIDA AMBIENTE Y DESARROLLO A	0
28275	DSP10 18836		10/11/2003	EQUIPO DE TRABAJO	LIBRO ECOLOGIA Y MEDIO AMB. A	0
28276	DSP10 18837		10/11/2003	EQUIPO DE TRABAJO	LIBRO SUSTAINABLE DEVELOPMENT A	0
28277	DSP10 18838		11/11/2003	EQUIPO DE TRABAJO	LIBRO EDUCACION AMBIENTAL	0
28280	DSP10 18855		10/11/2003	EQUIPO DE TRABAJO	LIBRO PRONTUARIO DE ESP. VETERINARIAS A	0
28445	ICA10 11850		28/03/2001	EQUIPO DE TRABAJO	PINTARRON BLANCO	0
28491	ICA10 23711		31/01/2008	EQUIPO DE TRABAJO	PIZARRON DE CORCHO 90X60	43.81
28504	ICA10 31765		31/08/2008	EQUIPO DE TRABAJO	VENTILADOR DE TORRE LASKO	148.29
28506	ICA10 31767		31/08/2008	EQUIPO DE TRABAJO	VENTILADOR DE PISO	148.29
28550	ICA10 42960		31/12/2010	EQUIPO DE TRABAJO	PIZARRON BLANCO WHITE STAR 40 X 60	74.58
28551	ICA10 42962		31/12/2010	EQUIPO DE TRABAJO	ESTANTE METALICO	240
28552	ICA10 42963		31/12/2010	EQUIPO DE TRABAJO	ESTANTE METALICO	240
30251	PMD11 20662		24/11/2004	EQUIPO DE TRABAJO	CAJA FUERTE	0
30300	PMD11 28836		29/02/2008	EQUIPO DE TRABAJO	CILINDRO PORTATIL DE 10 KG	45.4
30301	PMD11 28837		29/02/2008	EQUIPO DE TRABAJO	CILINDRO PORTATIL DE 10 KG	45.4
30302	PMD11 3023		03/10/2001	EQUIPO DE TRABAJO	GUILLOTINA INGENTO	0
30316	PMD11 3515	0497189	29/05/2001	EQUIPO DE TRABAJO	MAQ.ESCRIB.ELEC.OLYMPIA	0
30320	PMD11 3530		29/05/2001	EQUIPO DE TRABAJO	SACAPUNTAS ELEC. BOSTON	0
31390	SAY13 14764		30/06/2000	EQUIPO DE TRABAJO	CHAROLA ACERO INOXIDABLE	0
31460	SAY13 17667		07/07/2003	EQUIPO DE TRABAJO	GUILLOTINA	0
31468	SAY13 18087		05/11/2003	EQUIPO DE TRABAJO	ESCALERA DE TIJERA 1.52 MT.	0
31469	SAY13 18088		05/11/2003	EQUIPO DE TRABAJO	ESCALERA DE TIJERA 1.52 MT.	0
31651	SAY13 3374		07/11/1998	EQUIPO DE TRABAJO	TERMOMETRO DE PARED SUNBEAM(2)	0
31652	SAY13 3380		07/11/1998	EQUIPO DE TRABAJO	MESA DE SERVICIO PEQUEÑA	0
31660	SAY13 3403		07/11/1998	EQUIPO DE TRABAJO	MAQUINA DE ESCRIBIR REMINGTON ANTIGUA	0
31709	SAY13 3493		23/11/2000	EQUIPO DE TRABAJO	LITOGRAFIA 'NICOLAS BRAVO'	0
31841	SIM10 18539		09/01/2003	EQUIPO DE TRABAJO	MESA DE MADERA CHICA	0
31868	SIM10 25368		31/12/2006	EQUIPO DE TRABAJO	PINTARRON BLANCO DE 2.40 X 1.20	0
32294	JAM10 2177		06/07/2000	EQUIPO DE TRABAJO	CHAROLA PAPELERA METALICO	0
37280	DSP10 6853		14/02/2004	EQUIPO DE TRABAJO	BOMBA EVANS 2HP (REFACCION)	0
37284	DSP10 25806	M0207C3016	31/03/2007	EQUIPO DE TRABAJO	BOMBA DE AGUA WEG 1 H.P.	0
37285	DSP10 25807	M0207C3007	31/03/2007	EQUIPO DE TRABAJO	BOMBA DE AGUA WEG 1 H.P.	0
37287	DSP10 25809	M0207C3013	31/03/2007	EQUIPO DE TRABAJO	BOMBA DE AGUA WEG 1 H.P.	0
37289	DSP10 25811	M0207C3021	31/03/2007	EQUIPO DE TRABAJO	BOMBA DE AGUA WEG 1 H.P.	0
37292	DSP10 25814	M0207C3014	31/03/2007	EQUIPO DE TRABAJO	BOMBA DE AGUA WEG 1 H.P.	0
37293	DSP10 25815	M0207C3018	31/03/2007	EQUIPO DE TRABAJO	BOMBA DE AGUA WEG 1 H.P.	0
37294	DSP10 25816	M0207C3012	31/03/2007	EQUIPO DE TRABAJO	BOMBA DE AGUA WEG 1 H.P.	0
37295	DSP10 25817	M0207C2838	31/03/2007	EQUIPO DE TRABAJO	BOMBA DE AGUA WEG 1 H.P.	0
37298	DSP10 25820	M0207C2646	31/03/2007	EQUIPO DE TRABAJO	BOMBA DE AGUA SIEMENS 1 H.P.	0
37302	DSP10 25824	M0207C3022	31/03/2007	EQUIPO DE TRABAJO	BOMBA DE AGUA SIEMENS 1 H.P.	0
37306	DSP10 25851	2653262	28/02/2007	EQUIPO DE TRABAJO	MOTOBOMBA HONDA WB20XT	0
37309	DSP10 25858		28/02/2007	EQUIPO DE TRABAJO	MACROMEDIDOR DE PROPELA 3'	0
37310	DSP10 25859		28/02/2007	EQUIPO DE TRABAJO	LIJADORA DE ORBITA 1/4 DEWALT	0
37311	DSP10 25900		28/02/2007	EQUIPO DE TRABAJO	CARRETILLA TRUPER CAT-50	0
37312	DSP10 25901		28/02/2007	EQUIPO DE TRABAJO	CARRETILLA TRUPER CAT-50	0
37313	DSP10 25902		28/02/2007	EQUIPO DE TRABAJO	CARRETILLA TRUPER CAT-50	0
37314	DSP10 25903		28/02/2007	EQUIPO DE TRABAJO	CARRETILLA TRUPER CAT-50	0
37315	DSP10 25904		28/02/2007	EQUIPO DE TRABAJO	CARRETILLA TRUPER CAT-50	0
37316	DSP10 25905		28/02/2007	EQUIPO DE TRABAJO	CARRETILLA PRETUL CAT-40	0
37317	DSP10 25908		28/02/2007	EQUIPO DE TRABAJO	CARRETILLA PRETUL CAT-40	0
37326	DSP10 26005	270497537	31/03/2007	EQUIPO DE TRABAJO	SOPLADORA STIHL BG65	0
37328	DMA10 11021		14/02/2004	EQUIPO DE TRABAJO	DIABLITO (1)	0
37336	DMA10 11081		14/02/2004	EQUIPO DE TRABAJO	TINACO ROTOPLAS	0
37337	DMA10 11068		14/02/2004	EQUIPO DE TRABAJO	TINACO ROTOPLAS	0
37340	DAF1610 11450		20/01/1999	EQUIPO DE TRABAJO	MOTOSIERRA HUSQVARNA	0
37345	DSA10 12454		09/08/1999	EQUIPO DE TRABAJO	TOLDO 3 X 3 C/B	0
37346	DMA10 12709	031497E001028	14/02/2004	EQUIPO DE TRABAJO	TRACT. PODADOR HUSQVARNA	0
37348	DAF18 12835	142778760	27/07/1999	EQUIPO DE TRABAJO	DESMALEZADORA STIHL	0
37369	DSA10 15378		14/02/2004	EQUIPO DE TRABAJO	HIELERA ROJA TWB-001	0
37374	DFA10 15366		16/02/2004	EQUIPO DE TRABAJO	MANGUERA VERDE DE 10 MTS.	0
37375	DMA10 15392		14/02/2004	EQUIPO DE TRABAJO	ESMERIL	0
37377	DAF18 17443	63463714	11/02/2003	EQUIPO DE TRABAJO	DESMALEZADORA STHILL	0
37378	DAF18 17444	169369467	11/02/2003	EQUIPO DE TRABAJO	DESMALEZADORA STHILL	0
37415	DAF18 4840		14/02/2004	EQUIPO DE TRABAJO	ESCALERA METALICA	0
37419	DSA10 4845		14/02/2004	EQUIPO DE TRABAJO	FUMIGADOR	0
37420	DMA10 4846	A58002	14/02/2004	EQUIPO DE TRABAJO	MOTOBOMBA 4' BARNES	0
37422	DMA10 4848		14/02/2004	EQUIPO DE TRABAJO	MOTOBOMBA LLENADO TINACO	0
37423	DMA10 4849	1RF3268-2YC4	14/02/2004	EQUIPO DE TRABAJO	MOTOBOMBA DE LA FUENTE SIEMENS	0
37424	DAF16 4850		14/02/2004	EQUIPO DE TRABAJO	ESCALERA 8 PELDAÑOS	0
37427	DMA10 4854	5HME0200A	14/02/2004	EQUIPO DE TRABAJO	BOMBA EVANS	0
37428	DAF18 4855		14/02/2004	EQUIPO DE TRABAJO	MOTOSIERRA	0
37433	DSA10 5748		20/02/2004	EQUIPO DE TRABAJO	TANQUE DE GAS DE 10 KGS A	0
37434	DSA10 6845		20/02/2004	EQUIPO DE TRABAJO	GATO HIDRAULICO DE PATIN 2 TONS. A	0
37437	DSA21 0430		17/02/2004	EQUIPO DE TRABAJO	JGO.C/13 CUBOS PLASTICO	0
37449	DSA21 10491		20/02/2004	EQUIPO DE TRABAJO	TALADRO 9.6 VOLTS DRILL/DRIVER A	0
37450	DSA21 10494		20/02/2004	EQUIPO DE TRABAJO	CARGADOR 120 VOLTS A	0
37451	DSA21 10495		20/02/2004	EQUIPO DE TRABAJO	CARGADOR 120 VOLTS A	0
37452	DSA21 10605		17/02/2004	EQUIPO DE TRABAJO	PQTE. C/15 CUBOS (INFANTIL)	0
37454	DSA21 10624		17/02/2004	EQUIPO DE TRABAJO	RODILLOS FORRADOS VINIL MED.GDE. (2)	0
37455	DSA21 10625		17/02/2004	EQUIPO DE TRABAJO	RODILLO FORRADO VINIL CHICO	0
37457	DSA21 10884		17/02/2004	EQUIPO DE TRABAJO	PQTE. PZAS P/ARMAR	0
37458	DSA21 10887		17/02/2004	EQUIPO DE TRABAJO	ROMPECABEZAS DIF.TAMAÑOS (5)	0
37467	DSA21 12384		17/02/2004	EQUIPO DE TRABAJO	PQTE. ENSARTADO PLASTICO	0
37470	DSA21 1260		17/02/2004	EQUIPO DE TRABAJO	COLCHON INFANTIL 1.20 X 2.40	0
37472	DSA21 13217		20/02/2004	EQUIPO DE TRABAJO	TALADRO SKIL 9.6 VOLTS DRILL/DRIVER A	0
37473	DSA21 13218		20/02/2004	EQUIPO DE TRABAJO	TALADRO SKIL 9.6 VOLTS DRILL/DRIVER A	0
37489	DSA21 15341	0010526120	24/01/2001	EQUIPO DE TRABAJO	LAVADORA EASY AUTOM.	0
37490	DSA21 15420		17/02/2004	EQUIPO DE TRABAJO	TERMOS (2)	0
37518	DSA21 17534		28/01/2003	EQUIPO DE TRABAJO	BOILER RHEEM DE 40 GALONES A	0
37526	DSA21 18882		20/02/2004	EQUIPO DE TRABAJO	HERBIDORES DE PELTRE (3) A	0
37527	DSA21 18883		20/02/2004	EQUIPO DE TRABAJO	OLLA PRESTO 12 LTS (1) A	0
37528	DSA21 18886		20/02/2004	EQUIPO DE TRABAJO	ABRELATAS ECKO (1) A	0
37533	DSA21 18890		20/02/2004	EQUIPO DE TRABAJO	PLATO DE MELAMINA MEDIANO (25) A	0

37535	DSA21 18882		20/02/2004	EQUIPO DE TRABAJO	SALERO DE VIDRIO (10) A	0
37536	DSA21 18893		20/02/2004	EQUIPO DE TRABAJO	SARTEN DE TEFLON (2) A	0
37541	DSA21 18808		20/02/2004	EQUIPO DE TRABAJO	TAZA PARA CAFE (50) A	0
37550	DSA21 19934		29/04/2004	EQUIPO DE TRABAJO	PELOTA MCA. TB. MOD. AMARILLA 45 CM. N	0
37551	DSA21 19935		29/04/2004	EQUIPO DE TRABAJO	PELOTA MCA. TB. MOD. ROJO 55 CM. N	0
37552	DSA21 19936		29/04/2004	EQUIPO DE TRABAJO	PELOTA MCA. TB. MOD. VERDE 65 CM N	0
37553	DSA21 19937		29/04/2004	EQUIPO DE TRABAJO	PELOTA MCA. TB. MOD. AZUL 75 CM N	0
37554	DSA21 19938		29/04/2004	EQUIPO DE TRABAJO	PELOTA MCA. TB. MOD. PLATA 85 CM N	0
37570	DSA21 3791		17/02/2004	EQUIPO DE TRABAJO	ESCALERA ALUMINIO 2 ESCALONES DESCANSO	0
37672	DSA21 4685		20/02/2004	EQUIPO DE TRABAJO	ESCALERA P/ARCHIVO A	0
37677	DSA21 5880		08/10/2002	EQUIPO DE TRABAJO	BOYLER CINSA CALOREX 30 GAL A	0
37698	DSA21 8843		17/02/2004	EQUIPO DE TRABAJO	JGO P/ENSARTADOS *OSOS	0
37708	DSA21 9804		06/03/2002	EQUIPO DE TRABAJO	BAMERAS DE PLASTICO (4) A	0
37712	DFA18 9972		06/03/2002	EQUIPO DE TRABAJO	PORTA BEBE A	0
37715	DSA22 11774		07/04/1999	EQUIPO DE TRABAJO	ESCALERA ALUMINIO 3 POSIC.	0
37735	DSA10 11853		16/02/2004	EQUIPO DE TRABAJO	SIERRA GIGLY	0
37752	DSA10 12490		04/07/1999	EQUIPO DE TRABAJO	GATO HIDRAULICO 1 1/2 TONS. VEHIC	0
37756	DSA10 18072		16/02/2004	EQUIPO DE TRABAJO	PALAS TRUPPER (2) A.	0
37757	DSA10 18073		16/02/2004	EQUIPO DE TRABAJO	RASTRILLO A.	0
37758	DSA10 18074		16/02/2004	EQUIPO DE TRABAJO	TANQUE ESTACIONARIO A.	0
37771	DSP10 5009		16/02/2004	EQUIPO DE TRABAJO	REFRIG. AMERICAN C/1 PTA. VIDRIO S.S/N	0
37774	DSA10 5016		16/02/2004	EQUIPO DE TRABAJO	SERRUCHO	0
37776	DSA10 5019		16/02/2004	EQUIPO DE TRABAJO	JAULAS METALICAS P/FELINOS (10)	0
37777	DSA10 5020		16/02/2004	EQUIPO DE TRABAJO	JAULAS METALICAS P/PERROS (46)	0
37781	DSA10 5028		14/02/2004	EQUIPO DE TRABAJO	HIELERAS CHICAS (2)	0
37788	DSA25 0837		16/02/2004	EQUIPO DE TRABAJO	ESCALERA DE TIJERA	0
37790	DSA25 11775	S: T045ME075-	16/02/2004	EQUIPO DE TRABAJO	TIJERAS P/PODAR	0
37791	DSA25 11776		16/02/2004	EQUIPO DE TRABAJO	ZAPAPICO	0
37792	DSA25 11777		16/02/2004	EQUIPO DE TRABAJO	RASTRILLO	0
37793	DSA25 11778	S:9FBAA16612	16/02/2004	EQUIPO DE TRABAJO	PALA	0
37794	DSA25 2022		16/02/2004	EQUIPO DE TRABAJO	MARRO	0
37795	DSA25 2049		16/02/2004	EQUIPO DE TRABAJO	CINCEL	0
37796	DSA25 2050		16/02/2004	EQUIPO DE TRABAJO	FLEXOMETROS 6 MTS.	0
37798	DSA25 5033	S:FAAA167878	16/02/2004	EQUIPO DE TRABAJO	TANQUE PARA AGUA ASBESTO (6)	0
37799	DSA25 5035		16/02/2004	EQUIPO DE TRABAJO	LLAVE STEELSON	0
37804	DSA25 5048	S:422YCU3132	16/02/2004	EQUIPO DE TRABAJO	TIJERAS PARA LAMINA	0
37805	DSA25 5049	S:422FAG8696	16/02/2004	EQUIPO DE TRABAJO	PINZAS DE PUNTA ELECTRICAS	0
37805	DSA25 5050		16/02/2004	EQUIPO DE TRABAJO	PINZAS CHATAS	0
37807	DSA25 5054	S:25343	16/02/2004	EQUIPO DE TRABAJO	BARRA GRANDE	0
37809	DSA25 5071		16/02/2004	EQUIPO DE TRABAJO	DIABLITO METALICO	0
37811	DSA25 5099		16/02/2004	EQUIPO DE TRABAJO	BOMBA AGUA UNIVERSAL HP 1/3 SERIE 28W-95	0
37812	DSP10 26006	270497524	31/03/2007	EQUIPO DE TRABAJO	SOPLADORA STIHL	0
37813	DSP10 26007	361146804	31/03/2007	EQUIPO DE TRABAJO	MOTOSIERRA STIHL	0
37816	DSP10 26010	270497519	31/03/2007	EQUIPO DE TRABAJO	SOPLADORA STIHL	0
37820	DSP10 26138	20070600026	30/04/2007	EQUIPO DE TRABAJO	DESMALEZADORA HUSQVARNA	0
37822	DSP10 26139	20070600031	30/04/2007	EQUIPO DE TRABAJO	DESMALEZADORA HUSQVARNA	0
37830	DSA10 12187		14/02/2004	EQUIPO DE TRABAJO	ESCALERA TIJERA C/7 PELDANOS(actualmente ya no es de tijera)	0
37832	DSP10 26153	166847223	30/04/2007	EQUIPO DE TRABAJO	DESMALEZADORA STIHL	0
37835	DSP10 26206		31/07/2007	EQUIPO DE TRABAJO	ESCALERA 24 PELDAÑOS C/EXT.	0
37837	DSP10 30857		31/05/2008	EQUIPO DE TRABAJO	MAQUINA HAKO-FLIPPER (maquina barredora manual)	0
37838	DSP10 0418		14/02/2004	EQUIPO DE TRABAJO	HERRAMIENTA UNIVERSAL P/FLEJE	0
37839	DSP10 1002		03/03/2003	EQUIPO DE TRABAJO	TARRAJA HPTR 3A-8 1/2 A 2'	0
37842	DSP10 10460	152193876	06/03/2002	EQUIPO DE TRABAJO	MOTOGUADAÑA STHIL	0
37843	DSP10 10533	S:70120957	07/05/2002	EQUIPO DE TRABAJO	ESCALERA	0
37844	DSP10 1084	S:70121127	14/02/2004	EQUIPO DE TRABAJO	PRENSA CADENA HPTR CV-2 1/8 A 3'	0
37846	DSP10 11063		14/02/2004	EQUIPO DE TRABAJO	MOTOSIERRA STIHL	0
37848	DSP10 11278		14/02/2004	EQUIPO DE TRABAJO	SOPLADORA STHIL	0
37849	DSP10 11820		23/02/2001	EQUIPO DE TRABAJO	17 CONTENEDORES COLOR GRIS 1.5 Mts. Cubs.	0
37850	DSP10 12068		14/02/2004	EQUIPO DE TRABAJO	CARRETILLA METALICA (4)	0
37855	DSP10 12166		14/02/2004	EQUIPO DE TRABAJO	ESCALERA TIJERA C/8 PELDANOS	0
37858	DAF23 12195		14/02/2004	EQUIPO DE TRABAJO	ENGRASADORA NEUMATICA	0
37859	DSP10 12200		14/02/2004	EQUIPO DE TRABAJO	TINACO 450 LTRS.	0
37860	DSP10 12526		14/02/2004	EQUIPO DE TRABAJO	ZAPAPICO TRUPER C/MANGO (10)	0
37862	DSP10 12562		14/02/2004	EQUIPO DE TRABAJO	BARRAS TRUPER 1 MT. (2)	0
37864	DSP10 12569		14/02/2004	EQUIPO DE TRABAJO	ESCALERA ALUMINIO C/8 ESCALONES	0
37865	DSP10 12570		14/02/2004	EQUIPO DE TRABAJO	ESCALERA ALUMINIO C/3 POSIC.	0
37866	DAF23 12571		14/02/2004	EQUIPO DE TRABAJO	BASE C/RUEDAS P/TRANSP.MOTOBOMB..50X.50	0
37867	DSP10 12576		14/02/2004	EQUIPO DE TRABAJO	ESCALERA EXTENSION C/24 ESC.	0
37868	DSP10 12577		14/02/2004	EQUIPO DE TRABAJO	ESCALERA ALUMINIO C/8 ESCALONES	0
37869	DSP10 12580		14/02/2004	EQUIPO DE TRABAJO	ESCALERA ALUMINIO C/8 ESCALONES	0
37870	DSP10 12581	241027899	14/02/2004	EQUIPO DE TRABAJO	FUMIGADORA STIHL	0
37871	DSP10 12582	233237397	14/02/2004	EQUIPO DE TRABAJO	FUMIGADORA STIHL	0
37872	DSP10 12629		27/06/2000	EQUIPO DE TRABAJO	ENGRASADORA P/MINICARGADOR	0
37873	DSP10 12712	85801518	12/06/1999	EQUIPO DE TRABAJO	ESMERIL IND. BOSCH 6'	0
37874	DSP10 12965		14/02/2004	EQUIPO DE TRABAJO	ESCALERA TIJERA C/7 ESC.	0
37878	DSP10 14309		14/02/2004	EQUIPO DE TRABAJO	TRAMO MANGUERA P/AIRE 6 MTS.	0
37879	DSP10 14310		14/02/2004	EQUIPO DE TRABAJO	JGO. CABLES PASA-CORRIENTE	0
37880	DSP10 14894		05/07/2000	EQUIPO DE TRABAJO	ASPERSOR TRUPER	0
37881	DSP10 14895		05/07/2000	EQUIPO DE TRABAJO	ASPERSOR TRUPER	0
37887	DSP10 17849		14/05/2003	EQUIPO DE TRABAJO	MEGUER P/CHECAR BALASTRAS A.	0
37889	DSP10 17919		18/02/2004	EQUIPO DE TRABAJO	ASADORES (4) A	0
37898	DSP10 1851		23/09/1999	EQUIPO DE TRABAJO	CARRETILLAS C/LLANTAS NEUM. 4	0
37901	DSP10 19151		04/11/2003	EQUIPO DE TRABAJO	ESCALERA DE 3 MTS. A	0
37903	DSP10 19455	260863529	18/08/2003	EQUIPO DE TRABAJO	SOPLADORA STHIL	0
37907	DSP10 20533		03/08/2004	EQUIPO DE TRABAJO	ESCALERA CUPRUM	0
37908	DSP10 20534		03/08/2004	EQUIPO DE TRABAJO	ESCALERA CUPRUM	0
37909	DSP10 20535		03/08/2004	EQUIPO DE TRABAJO	ESCALERA CUPRUM	0
37910	DSP10 20536		03/08/2004	EQUIPO DE TRABAJO	ESCALERA CUPRUM	0
37911	DSP10 20537		03/08/2004	EQUIPO DE TRABAJO	ESCALERA TRUPER	0
37914	DSP10 20762		31/12/2004	EQUIPO DE TRABAJO	MOCHILA BRONCO	0
37916	DSP10 20851	3500089	15/02/2005	EQUIPO DE TRABAJO	DESMALEZADORA HUZQVARNA	0
37917	DSP10 20858		15/02/2005	EQUIPO DE TRABAJO	TARRAJA	0
37919	DSP10 20915		17/02/2005	EQUIPO DE TRABAJO	DESMALEZADORA STHIL	0
37920	DFA33 20919		21/02/2005	EQUIPO DE TRABAJO	PISTOLA ASPERSORA	0
37921	DSP10 20991		07/03/2005	EQUIPO DE TRABAJO	ESCALERA DE TIJERA	0
37925	DSP10 21170		07/03/2005	EQUIPO DE TRABAJO	ESCALERA DE TIJERA 3MTS.	0
37929	DSP10 22301		13/08/2005	EQUIPO DE TRABAJO	ESCALERERA DE TIJERA DE 3 MTS.	0
37930	DSP10 22560		26/09/2005	EQUIPO DE TRABAJO	ESCALERA DE TIJERA 3 MTS.	0
37931	DSP10 22561		26/09/2005	EQUIPO DE TRABAJO	ESCALERA DE 3 MTS.	0
37933	DAF23 2277	ML3369-H01	25/09/2001	EQUIPO DE TRABAJO	MAQ.LAVADORA MCAJTSA	0
37934	DSP10 22910		31/12/2005	EQUIPO DE TRABAJO	DISPOSITIVO P/MANIPULAR BRAZOS DE MACROPOSTES	0
37935	DSP10 22911		31/12/2005	EQUIPO DE TRABAJO	DISPOSITIVO P/MANIPULAR BRAZOS DE MACROPOSTES	0
37936	DSP10 22912		31/12/2005	EQUIPO DE TRABAJO	TRIPIE C/LLAVE CAIMAN	0
37937	DSP10 22913		31/12/2005	EQUIPO DE TRABAJO	EQUIPO DE CORTE SMITH C/BOQUILLAS Y 2 TANQUES C/REGULADO	0
37938	DSP10 22915	3521438H03	31/12/2005	EQUIPO DE TRABAJO	MQUINA DE SOLDAR INFRA TH 300/200	0
37940	DSP10 22918	1015590	31/12/2005	EQUIPO DE TRABAJO	HIDROLAVADORA PORT WASHER EVANS 4	0
37941	DSP10 22917	35795	31/12/2005	EQUIPO DE TRABAJO	COMPRESOR DE AIRE EVANS 1.5 HP	0
37944	DSP10 23163	1459139	31/10/2005	EQUIPO DE TRABAJO	CORTADORA DE CONCRETO WACKER	0
37947	DSP10 23397	B73550 (fuente	30/08/2007	EQUIPO DE TRABAJO	BOMBA DE AGUA 1.5 H.P. BARNES	0

37948	DSP10 23477		24/02/2006	EQUIPO DE TRABAJO	ESCALERA TIJERA DE ALUMINIO DE 2 MTS.	0
37950	DSP10 23518		06/03/2006	EQUIPO DE TRABAJO	GATO HIDRAULICO 12 TONS.	0
37951	DSP10 23519		06/03/2006	EQUIPO DE TRABAJO	GATO HIDRAULICO 12 TONS.	0
37952	DSP10 23592		31/03/2006	EQUIPO DE TRABAJO	CARRETILLA CUERVO	0
37953	DSP10 23593		31/03/2006	EQUIPO DE TRABAJO	CARRETILLA CUERVO	0
37954	DSP10 23594		31/03/2006	EQUIPO DE TRABAJO	CARRETILLA CUERVO	0
37955	DSP10 23595		31/03/2006	EQUIPO DE TRABAJO	CARRETILLA CUERVO	0
37956	DSP10 23801		07/07/2006	EQUIPO DE TRABAJO	MOTOSIERRA HUSQVARNA	0
37958	DSP10 23737		31/03/2006	EQUIPO DE TRABAJO	CARRETILLA SURTEK	0
37961	DSP10 23742		31/03/2006	EQUIPO DE TRABAJO	CARRETILLA SURTEK	0
37962	DSP10 23743		31/03/2006	EQUIPO DE TRABAJO	CARRETILLA SURTEK	0
37963	DSP10 23766		31/03/2006	EQUIPO DE TRABAJO	CARRETILLA	0
37964	DSP10 23767		31/03/2006	EQUIPO DE TRABAJO	CARRETILLA	0
37965	DSP10 23768		31/03/2006	EQUIPO DE TRABAJO	CARRETILLA	0
37966	DSP10 23769		31/03/2006	EQUIPO DE TRABAJO	CARRETILLA	0
37968	DSP10 24022	51040406	12/05/2006	EQUIPO DE TRABAJO	MOTOSIERRA HUSQUARNA	0
37969	DSP10 24023	51040444	12/05/2006	EQUIPO DE TRABAJO	MOTOSIERRA HUSQUARNA	0
37976	DSP10 24385	200533500025	14/07/2006	EQUIPO DE TRABAJO	MOTOSIERRA TELESC. HUSQVARNA	0
37977	DSP10 24393		06/07/2006	EQUIPO DE TRABAJO	CARRETILLA SURTEK	0
37983	DSP10 24488	S/N	31/08/2006	EQUIPO DE TRABAJO	CORTASETOS STHIL	0
38003	DSA21 19829	SMM2101107	17/03/2004	EQUIPO DE TRABAJO	SECADORA WHIRPOOL	0
38004	DSA21 19939		18/05/2004	EQUIPO DE TRABAJO	ESPEJO DE 1.30 X 1.00 MTS F.	0
38005	DSA21 19940		18/05/2004	EQUIPO DE TRABAJO	ESPEJO DE 1.30 X 1.00 MTS. F.	0
38006	DSA21 19941		18/05/2004	EQUIPO DE TRABAJO	ESPEJO DE 1.30 X 1.00 MTS. F.	0
38014	DSA21 19989		21/04/2004	EQUIPO DE TRABAJO	COLCHONERAS (3) F.	0
38029	DSA21 21187		01/04/2005	EQUIPO DE TRABAJO	LOCKER MET. C/2 PUERTAS	0
38030	DSA21 21188		01/04/2005	EQUIPO DE TRABAJO	LOCKER MET. C/2 PUERTAS	0
38031	DSA21 21189		01/04/2005	EQUIPO DE TRABAJO	LOCKER MET. C/2 PUERTAS	0
38038	DSA21 21731		02/06/2005	EQUIPO DE TRABAJO	MANDIL DE PLOMO INF. AZUL	0
38039	DSA21 21730		02/06/2005	EQUIPO DE TRABAJO	MANDIL DE PLOMO C/CUELLO ZEYCO AZUL	0
38048	DSA10 22618		04/10/2005	EQUIPO DE TRABAJO	TOLDO DE PTR 4X4	0
38081	DAF16 23562	WABT1168467	13/01/2006	EQUIPO DE TRABAJO	MOTOBOMBA HONDA	0
38084	DSP10 24717		31/08/2006	EQUIPO DE TRABAJO	HIDROLAVADORA VERTICAL SURTEK	0
38097	DSP10 25101		31/08/2007	EQUIPO DE TRABAJO	CARRETILLA PASTORERA (4)	0
38100	DSP10 26118		30/04/2007	EQUIPO DE TRABAJO	MAQUINA DE SOLDAR INFRA	0
38105	DSP10 26213		31/03/2007	EQUIPO DE TRABAJO	BASCULA VEHICULAR	0
38124	DSA21 24252		31/07/2006	EQUIPO DE TRABAJO	PEDALES EJERCITADORES (1 PAR)	0
38131	DSP10 26311		31/07/2007	EQUIPO DE TRABAJO	ODOMETRO LUFKIN	0
38135	DSA10 25150		31/08/2006	EQUIPO DE TRABAJO	BOMBA MTB 1/2	0
38136	DSP10 26319		31/05/2007	EQUIPO DE TRABAJO	MOTOSIERRA HUSQVARNA 365	0
38142	DSA10 25175	14670670	30/09/2006	EQUIPO DE TRABAJO	CONGELADOR TORREY CH-15	0
38146	DSP10 26465		30/06/2007	EQUIPO DE TRABAJO	PINZAS PUCHADORAS MD 7 8	0
38148	DSA21 26305		31/12/2006	EQUIPO DE TRABAJO	CARRETILLA SURTEK	0
38157	DSP10 26466		30/06/2007	EQUIPO DE TRABAJO	PINZAS PUCHADORAS MD 7 8	0
38158	DSP10 26467		31/08/2007	EQUIPO DE TRABAJO	CARRETILLA TRUPER (2)	0
38159	DSP10 26468		31/08/2007	EQUIPO DE TRABAJO	CARRETILLA SURTEK	0
38160	DSP10 26469		31/08/2007	EQUIPO DE TRABAJO	CARRETILLA PRETUL (6)	0
38161	DSP10 26470		31/08/2007	EQUIPO DE TRABAJO	CARRETILLA TRUPER (2)	0
38162	DSP10 26519		31/08/2007	EQUIPO DE TRABAJO	CARRETILLA SURTEK (5)	0
38163	DSP10 26520		31/08/2007	EQUIPO DE TRABAJO	CARRETILLA TRUPER (2)	0
38164	DSP10 26565		31/07/2007	EQUIPO DE TRABAJO	7 CONTENEDOR METALICO 6 Mts. Cubs.	0
38166	DSP10 26752		31/08/2007	EQUIPO DE TRABAJO	ESCALERA	0
38167	DSP10 26753		31/08/2007	EQUIPO DE TRABAJO	ESCALERA	0
38168	DSP10 26754		31/08/2007	EQUIPO DE TRABAJO	ESCALERA DE TIJERA C/EXTENCION	0
38170	DSP10 26853		31/08/2007	EQUIPO DE TRABAJO	CARRETILLA TRUPER (6)	0
38172	DSP10 26863	271692941	31/12/2007	EQUIPO DE TRABAJO	MOTOSIERRA TELESCOPICA STHIL	0
38180	DSP10 27233		31/12/2007	EQUIPO DE TRABAJO	TORNILLO DE BANCO	0
38181	DSP10 27235		31/12/2007	EQUIPO DE TRABAJO	BOMBA DE AGUA EVANS 5 HP(plaza de armas)	0
38197	DSP10 30185		31/05/2008	EQUIPO DE TRABAJO	BOMBA DE AGUA DE 1 HP SIEMENS	0
38208	DSP10 30852		31/05/2008	EQUIPO DE TRABAJO	BOMBA DE AGUA DE 1 HP SIEMENS	0
38216	DSP10 30884	S:071940753	31/08/2008	EQUIPO DE TRABAJO	MOTOSIERRA MCA. HUSQVARNA MOD. 261 B/C 24'	0
38220	DSP10 30888	S:275521052	30/06/2008	EQUIPO DE TRABAJO	MOTOSIERRA TELESCOPICA STHIL 101	0
38224	DSP10 30880		31/05/2008	EQUIPO DE TRABAJO	CARRETILLAS REFORZADAS 5' (4)	0
38229	DSP10 31308		31/08/2008	EQUIPO DE TRABAJO	MOCHILA ASPERSORA DE 16 LTS	0
38231	DSP10 31310		31/08/2008	EQUIPO DE TRABAJO	MOCHILA ASPERSORA DE 16 LTS	0
38232	DSP10 31384		31/10/2008	EQUIPO DE TRABAJO	BOMBA ELECTRICA DE 5 HP (6812) Instalada en 5 Feb.y Juarez	0
38233	DSP10 31385		31/10/2008	EQUIPO DE TRABAJO	BOMBA ELECTRICA DE 7 HP(6811)Instalada en la fuente de Const. y 5 (	0
38234	DSP10 31386		31/10/2008	EQUIPO DE TRABAJO	BOMBA ELECTRICA DE 7 HP(6810)Instalada en Fuente de Const. y 20 de	0
38235	DSP10 31387		31/10/2008	EQUIPO DE TRABAJO	BOMBA ELECTRICA DE 7 HP(6809) Instalada en la fuente de 20 de Nov y	0
38237	DSP10 31477		30/09/2008	EQUIPO DE TRABAJO	CARRETILLAS REFORZADAS	0
38238	DSP10 31478		30/09/2008	EQUIPO DE TRABAJO	CARRETILLAS REFORZADAS	0
38239	DSP10 31479		30/09/2008	EQUIPO DE TRABAJO	CARRETILLAS REFORZADAS	0
38240	DSP10 31480		30/09/2008	EQUIPO DE TRABAJO	CARRETILLAS REFORZADAS	0
38241	DSP10 31481		30/09/2008	EQUIPO DE TRABAJO	CARRETILLAS REFORZADAS	0
38242	DSP10 31482		30/09/2008	EQUIPO DE TRABAJO	CARRETILLAS REFORZADAS	0
38244	DSP10 31487		30/09/2008	EQUIPO DE TRABAJO	CARRETILLAS REFORZADAS	0
38245	DSP10 31488		30/09/2008	EQUIPO DE TRABAJO	CARRETILLAS REFORZADAS	0
38246	DSP10 31489		30/09/2008	EQUIPO DE TRABAJO	CARRETILLAS REFORZADAS	0
38247	DSP10 31490		30/09/2008	EQUIPO DE TRABAJO	CARRETILLAS REFORZADAS	0
38252	DSP10 31495		30/09/2008	EQUIPO DE TRABAJO	CARRETILLAS REFORZADAS	0
38253	DSP10 31497		30/09/2008	EQUIPO DE TRABAJO	CARRETILLAS REFORZADAS	0
38254	DSP10 31498		30/09/2008	EQUIPO DE TRABAJO	CARRETILLAS REFORZADAS	0
38255	DSP10 31499		30/09/2008	EQUIPO DE TRABAJO	CARRETILLAS REFORZADAS	0
38256	DSP10 31500		30/09/2008	EQUIPO DE TRABAJO	CARRETILLAS REFORZADAS	0
38257	DSP10 31501		30/09/2008	EQUIPO DE TRABAJO	CARRETILLAS REFORZADAS	0
38258	DSP10 31502		30/09/2008	EQUIPO DE TRABAJO	CARRETILLAS REFORZADAS	0
38259	DSP10 31503		30/09/2008	EQUIPO DE TRABAJO	CARRETILLAS REFORZADAS	0
38260	DSP10 31504		30/09/2008	EQUIPO DE TRABAJO	CARRETILLAS REFORZADAS	0
38261	DSP10 31505		30/09/2008	EQUIPO DE TRABAJO	CARRETILLAS REFORZADAS	0
38262	DSP10 31506		30/09/2008	EQUIPO DE TRABAJO	CARRETILLAS REFORZADAS	0
38263	DSP10 31507		30/09/2008	EQUIPO DE TRABAJO	CARRETILLAS REFORZADAS	0
38279	DSP10 31922		30/09/2008	EQUIPO DE TRABAJO	BOMBA ELECTRICA DE 2 HP DE ALTA PRESION.	0
38281	DSP10 31989		31/08/2008	EQUIPO DE TRABAJO	BOMBA ELECTRICA DE 1 HP	0
38282	DSP10 31990		31/08/2008	EQUIPO DE TRABAJO	BOMABA ELECTRICA DE 1 HP	0
38286	DSP10 32138		30/06/2008	EQUIPO DE TRABAJO	CARRITO DE BARRIDO	0
38287	DSP10 32137		31/12/2008	EQUIPO DE TRABAJO	BOMBA ELECTRICA MARCA MOTOR US ABIERTO 7 1/2 HP COLOR VE	0
38293	DSP10 33374		31/12/2008	EQUIPO DE TRABAJO	ESCALERA DE EXTENSION	0
38296	DSP10 33377		31/12/2008	EQUIPO DE TRABAJO	ESCALERA DE EXTENSION	0
38300	DSP10 33381		31/12/2008	EQUIPO DE TRABAJO	TALADRO ROTOMARTILLO USO RUDO 1/2 PULGADAS	0
38302	DSP10 33383		31/12/2008	EQUIPO DE TRABAJO	TALADRO ROTOMARTILLO USO RUDO 1/2 PULGADAS	0
38304	DSP10 33387		31/12/2008	EQUIPO DE TRABAJO	PODADORA CONTRACTOR DE 17 HP	0
38305	DSP10 33388		31/12/2008	EQUIPO DE TRABAJO	BOLSA RECOLECTORA DE PASTO	0
38306	DSP10 33389		31/12/2008	EQUIPO DE TRABAJO	BOLSA RECOLECTORA DE PASTO	0
38307	DSP10 33390		31/12/2008	EQUIPO DE TRABAJO	BOLSA RECOLECTORA DE PASTO	0
38311	DSP10 33423	111307M000026	30/11/2008	EQUIPO DE TRABAJO	PODADORA DE CONCHA MOTOR DE 6 HP	0
38313	DSP10 33425	111307M000031	30/11/2008	EQUIPO DE TRABAJO	PODADORA DE CONCHA MOTOR DE 6 HP	0
38314	DSP10 33426	111307M00031	30/11/2008	EQUIPO DE TRABAJO	PODADORA DE CONCHA MOTOR DE 6 HP	0
38325	DSP10 35413		31/12/2008	EQUIPO DE TRABAJO	CONTENEDOR METALICO DE 2500	0
38326	DSP10 35414		31/12/2008	EQUIPO DE TRABAJO	CONTENEDOR C/ESTROCTURA CAP 500 LTS	0

38329	DSP10 35525		31/12/2008	EQUIPO DE TRABAJO	BOMBA EVANS DE 1 HP ELECTRICA(SAN AGUSTIN)CON FUENTE	0
38330	DSP10 35589		31/12/2008	EQUIPO DE TRABAJO	TALADRO PERCUSION 1/2 2 VELO	0
38332	DSP10 35633		31/12/2008	EQUIPO DE TRABAJO	BOMBA ELECTRICA MARCA MOTOR US ABIERTO 3HP COLOR VERDI	0
38339	DSP10 35918		30/09/2009	EQUIPO DE TRABAJO	CORTADORA DE METALES 14"	0
38340	DSP10 36006		30/09/2009	EQUIPO DE TRABAJO	MOTOBOMBA HONDA 2" ALTA PRESION 5.5 HP	0
38341	DSP10 36025		30/09/2009	EQUIPO DE TRABAJO	SOLDADORA 300 DELA SUPER	0
38345	DSP10 38135	EN BODEGA	31/10/2009	EQUIPO DE TRABAJO	MOTOBOMBA HONDA 2" 4HP	0
38351	DSA10 27199		31/12/2007	EQUIPO DE TRABAJO	BOMBA DE AGUA AQUA PAK	0
38360	DSA21 28073		30/04/2008	EQUIPO DE TRABAJO	BOILER DE GAS AUTOMATICO CINSA 40 GALONES	0
38361	DSA21 28074		30/04/2008	EQUIPO DE TRABAJO	BOILER DE GAS CALOREX CINSA 40 GALONES	0
38362	DSA21 28076		30/04/2008	EQUIPO DE TRABAJO	BOILER DE GAS AUTOMATICO CINSA 40 GALONES	0
38367	DSP10 36145		30/09/2009	EQUIPO DE TRABAJO	SOPLADORA STHIL BG-85 1.1 HP	0
38389	DSA10 29957		31/05/2008	EQUIPO DE TRABAJO	CARRETILLA TRUPER C/LLANTA REFORZADA	0
38390	DSA10 29958		31/05/2008	EQUIPO DE TRABAJO	CARRETILLA TRUPER C/LLANTA REFORZADA	0
38391	DSA10 29959		31/05/2008	EQUIPO DE TRABAJO	CARRETILLA TRUPER C/LLANTA REFORZADA	0
38392	DSP10 36146		30/09/2009	EQUIPO DE TRABAJO	SOPLADORA STHIL BG-85 1.1 HP	0
38393	DSP10 36147	279186089	30/09/2009	EQUIPO DE TRABAJO	SOPLADORA STHIL BG-85 1.1 HP	0
38394	DSP10 36148		30/09/2009	EQUIPO DE TRABAJO	SOPLADORA STHIL BG-85 1.1 HP	0
38395	DSP10 36149		30/09/2009	EQUIPO DE TRABAJO	SOPLADORA STHIL BG-85 1.1 HP	0
38397	DSP10 36151		30/09/2009	EQUIPO DE TRABAJO	SOPLADORA STHIL BG-85 1.1 HP	0
38399	DSA21 29930		30/09/2008	EQUIPO DE TRABAJO	HORNO DE MICROONDAS LG	0
38405	DSP10 36278		31/10/2009	EQUIPO DE TRABAJO	CARRETILLA 5.5 TRUPER	0
38406	DSP10 36279		31/10/2009	EQUIPO DE TRABAJO	CARRETILLA 5.5 TRUPER	0
38407	DSP10 36280		31/10/2009	EQUIPO DE TRABAJO	CARRETILLA PASTURERA TRUPER	0
38408	DSP10 36281		31/10/2009	EQUIPO DE TRABAJO	CARRETILLA PASTURERA TRUPER	0
38429	DSP10 38986		31/12/2009	EQUIPO DE TRABAJO	BOMBA DE AGUA MONOFASICA MARCA EVANS 2 HP C/CABLE 15 MT	0
38430	DSP10 39079		31/03/2010	EQUIPO DE TRABAJO	MOTOBOMBA DE 5.5 HP 2"SALIDA MARCA HONDA	0
38453	DSP10 4049	S:EC506943 D	25/07/2000	EQUIPO DE TRABAJO	HERRAMIENTA UNIVERSAL P/FLEJE	0
38455	DSP10 41181		31/07/2010	EQUIPO DE TRABAJO	CARRO BARRENDERO C/ARMAZON TUBULAR Y RUEDAS	0
38456	DSP10 41182		31/07/2010	EQUIPO DE TRABAJO	CARRO BARRENDERO C/ARMAZON TUBULAR Y RUEDAS	0
38457	DSP10 41183		31/07/2010	EQUIPO DE TRABAJO	CARRO BARRENDERO C/ARMAZON TUBULAR Y RUEDAS	0
38458	DSP10 41184		31/07/2010	EQUIPO DE TRABAJO	CARRO BARRENDERO C/ARMAZON TUBULAR Y RUEDAS	0
38459	DSP10 41185		31/07/2010	EQUIPO DE TRABAJO	CARRO BARRENDERO C/ARMAZON TUBULAR Y RUEDAS	0
38460	DSP10 41186		31/07/2010	EQUIPO DE TRABAJO	CARRO BARRENDERO C/ARMAZON TUBULAR Y RUEDAS	0
38461	DSP10 41187		31/07/2010	EQUIPO DE TRABAJO	CARRO BARRENDERO C/ARMAZON TUBULAR Y RUEDAS	0
38462	DSP10 41188		31/07/2010	EQUIPO DE TRABAJO	CARRO BARRENDERO C/ARMAZON TUBULAR Y RUEDAS	0
38463	DSP10 41189		31/07/2010	EQUIPO DE TRABAJO	CARRO BARRENDERO C/ARMAZON TUBULAR Y RUEDAS	0
38464	DSP10 41190		31/07/2010	EQUIPO DE TRABAJO	CARRO BARRENDERO C/ARMAZON TUBULAR Y RUEDAS	0
38465	DSP10 41191		31/07/2010	EQUIPO DE TRABAJO	CARRO BARRENDERO C/ARMAZON TUBULAR Y RUEDAS	0
38466	DSP10 41192		31/07/2010	EQUIPO DE TRABAJO	CARRO BARRENDERO C/ARMAZON TUBULAR Y RUEDAS	0
38467	DSP10 41193		31/07/2010	EQUIPO DE TRABAJO	CARRO BARRENDERO C/ARMAZON TUBULAR Y RUEDAS	0
38468	DSP10 41194		31/07/2010	EQUIPO DE TRABAJO	CARRO BARRENDERO C/ARMAZON TUBULAR Y RUEDAS	0
38469	DSP10 41195		31/07/2010	EQUIPO DE TRABAJO	CARRO BARRENDERO C/ARMAZON TUBULAR Y RUEDAS	0
38470	DSP10 41196		31/07/2010	EQUIPO DE TRABAJO	CARRO BARRENDERO C/ARMAZON TUBULAR Y RUEDAS	0
38471	DSP10 41197		31/07/2010	EQUIPO DE TRABAJO	CARRO BARRENDERO C/ARMAZON TUBULAR Y RUEDAS	0
38472	DSP10 41198		31/07/2010	EQUIPO DE TRABAJO	CARRO BARRENDERO C/ARMAZON TUBULAR Y RUEDAS	0
38473	DSP10 41199		31/07/2010	EQUIPO DE TRABAJO	CARRO BARRENDERO C/ARMAZON TUBULAR Y RUEDAS	0
38474	DSP10 41200		31/07/2010	EQUIPO DE TRABAJO	CARRO BARRENDERO C/ARMAZON TUBULAR Y RUEDAS	0
38475	DSP10 41201		31/07/2010	EQUIPO DE TRABAJO	CARRO BARRENDERO C/ARMAZON TUBULAR Y RUEDAS	0
38476	DSP10 41202		31/07/2010	EQUIPO DE TRABAJO	CARRO BARRENDERO C/ARMAZON TUBULAR Y RUEDAS	0
38477	DSP10 41203		31/07/2010	EQUIPO DE TRABAJO	CARRO BARRENDERO C/ARMAZON TUBULAR Y RUEDAS	0
38478	DSP10 41204		31/07/2010	EQUIPO DE TRABAJO	CARRO BARRENDERO C/ARMAZON TUBULAR Y RUEDAS	0
38479	DSP10 41205		31/07/2010	EQUIPO DE TRABAJO	CARRO BARRENDERO C/ARMAZON TUBULAR Y RUEDAS	0
38480	DSP10 41206		31/07/2010	EQUIPO DE TRABAJO	CARRO BARRENDERO C/ARMAZON TUBULAR Y RUEDAS	0
38481	DSP10 41207		31/07/2010	EQUIPO DE TRABAJO	CARRO BARRENDERO C/ARMAZON TUBULAR Y RUEDAS	0
38482	DSP10 41208		31/07/2010	EQUIPO DE TRABAJO	CARRO BARRENDERO C/ARMAZON TUBULAR Y RUEDAS	0
38483	DSP10 41209		31/07/2010	EQUIPO DE TRABAJO	CARRO BARRENDERO C/ARMAZON TUBULAR Y RUEDAS	0
38484	DSP10 41210		31/07/2010	EQUIPO DE TRABAJO	CARRO BARRENDERO C/ARMAZON TUBULAR Y RUEDAS	0
38485	DSP10 41211		31/07/2010	EQUIPO DE TRABAJO	CARRO BARRENDERO C/ARMAZON TUBULAR Y RUEDAS	0
38486	DSP10 41212		31/07/2010	EQUIPO DE TRABAJO	CARRO BARRENDERO C/ARMAZON TUBULAR Y RUEDAS	0
38487	DSP10 41213		31/07/2010	EQUIPO DE TRABAJO	CARRO BARRENDERO C/ARMAZON TUBULAR Y RUEDAS	0
38488	DSP10 41214		31/07/2010	EQUIPO DE TRABAJO	CARRO BARRENDERO C/ARMAZON TUBULAR Y RUEDAS	0
38489	DSP10 41215		31/07/2010	EQUIPO DE TRABAJO	CARRO BARRENDERO C/ARMAZON TUBULAR Y RUEDAS	0
38490	DSP10 41216		31/07/2010	EQUIPO DE TRABAJO	CARRO BARRENDERO C/ARMAZON TUBULAR Y RUEDAS	0
38491	DSP10 41217		31/07/2010	EQUIPO DE TRABAJO	CARRO BARRENDERO C/ARMAZON TUBULAR Y RUEDAS	0
38492	DSP10 41218		31/07/2010	EQUIPO DE TRABAJO	CARRO BARRENDERO C/ARMAZON TUBULAR Y RUEDAS	0
38493	DSP10 41219		31/07/2010	EQUIPO DE TRABAJO	CARRO BARRENDERO C/ARMAZON TUBULAR Y RUEDAS	0
38494	DSP10 41220		31/07/2010	EQUIPO DE TRABAJO	CARRO BARRENDERO C/ARMAZON TUBULAR Y RUEDAS	0
38495	DSP10 41221		31/07/2010	EQUIPO DE TRABAJO	CARRO BARRENDERO C/ARMAZON TUBULAR Y RUEDAS	0
38496	DSP10 41222		31/07/2010	EQUIPO DE TRABAJO	CARRO BARRENDERO C/ARMAZON TUBULAR Y RUEDAS	0
38497	DSP10 41223		31/07/2010	EQUIPO DE TRABAJO	CARRO BARRENDERO C/ARMAZON TUBULAR Y RUEDAS	0
38498	DSP10 41224		31/07/2010	EQUIPO DE TRABAJO	CARRO BARRENDERO C/ARMAZON TUBULAR Y RUEDAS	0
38499	DSA10 33388		30/09/2008	EQUIPO DE TRABAJO	HIELERA GRANDE P/VACUNAS	0
38500	DSA10 33389		30/09/2008	EQUIPO DE TRABAJO	HIELERA GRANDE P/VACUNAS	0
38504	DSP10 41225		31/07/2010	EQUIPO DE TRABAJO	CARRO BARRENDERO C/ARMAZON TUBULAR Y RUEDAS	0
38510	DSP10 41226		31/07/2010	EQUIPO DE TRABAJO	CARRO BARRENDERO C/ARMAZON TUBULAR Y RUEDAS	0
38511	DSP10 41227		31/07/2010	EQUIPO DE TRABAJO	CARRO BARRENDERO C/ARMAZON TUBULAR Y RUEDAS	0
38512	DSP10 41228		31/07/2010	EQUIPO DE TRABAJO	CARRO BARRENDERO C/ARMAZON TUBULAR Y RUEDAS	0
38513	DSP10 41229		31/07/2010	EQUIPO DE TRABAJO	CARRO BARRENDERO C/ARMAZON TUBULAR Y RUEDAS	0
38514	DSA10 31708		31/10/2008	EQUIPO DE TRABAJO	ESCALERA PLEGABLE DE ALUMINIO DE EXTENSION	0
38515	DSP10 41230		31/07/2010	EQUIPO DE TRABAJO	CARRO BARRENDERO C/ARMAZON TUBULAR Y RUEDAS	0
38517	DSA10 32080		30/11/2008	EQUIPO DE TRABAJO	TANQUE HIDRONEUMATICO CAPACIDAD P/126 LTS	0
38518	DSP10 41231		31/07/2010	EQUIPO DE TRABAJO	CARRO BARRENDERO C/ARMAZON TUBULAR Y RUEDAS	0
38519	DSP10 41232		31/07/2010	EQUIPO DE TRABAJO	CARRO BARRENDERO C/ARMAZON TUBULAR Y RUEDAS	0
38520	DSP10 41233		31/07/2010	EQUIPO DE TRABAJO	CARRO BARRENDERO C/ARMAZON TUBULAR Y RUEDAS	0
38521	DSP10 41234		31/07/2010	EQUIPO DE TRABAJO	CARRO BARRENDERO C/ARMAZON TUBULAR Y RUEDAS	0
38522	DMA10 35331		31/12/2008	EQUIPO DE TRABAJO	ESCALERA CONVERTIBLE	0
38533	DSA21 33405		31/12/2008	EQUIPO DE TRABAJO	LAVADORA AUTOMATICA 14 KG MARCA WHIRPOOL 8 KILOS DE LAV.	0
38542	DSP10 41235		31/07/2010	EQUIPO DE TRABAJO	CARRO BARRENDERO C/ARMAZON TUBULAR Y RUEDAS	0
38543	DSP10 41236		31/07/2010	EQUIPO DE TRABAJO	CARRO BARRENDERO C/ARMAZON TUBULAR Y RUEDAS	0
38544	DSP10 41237		31/07/2010	EQUIPO DE TRABAJO	CARRO BARRENDERO C/ARMAZON TUBULAR Y RUEDAS	0
38545	DSP10 41238		31/07/2010	EQUIPO DE TRABAJO	CARRO BARRENDERO C/ARMAZON TUBULAR Y RUEDAS	0
38546	DSP10 41239		31/07/2010	EQUIPO DE TRABAJO	CARRO BARRENDERO C/ARMAZON TUBULAR Y RUEDAS	0
38547	DSP10 41240		31/07/2010	EQUIPO DE TRABAJO	CARRO BARRENDERO C/ARMAZON TUBULAR Y RUEDAS	0
38548	DSP10 41241		31/07/2010	EQUIPO DE TRABAJO	CARRO BARRENDERO C/ARMAZON TUBULAR Y RUEDAS DE 1000 LT	0
38568	DSP10 41261		31/07/2010	EQUIPO DE TRABAJO	CARRO BARRENDERO C/ARMAZON TUBULAR Y RUEDAS DE 1000 LT	0
38573	DSP10 41266		31/07/2010	EQUIPO DE TRABAJO	CARRO BARRENDERO C/ARMAZON TUBULAR Y RUEDAS DE 1000 LT	0
38575	DSP10 41268		31/07/2010	EQUIPO DE TRABAJO	CARRO BARRENDERO C/ARMAZON TUBULAR Y RUEDAS DE 1000 LT	0
38577	DSP10 41270		31/07/2010	EQUIPO DE TRABAJO	CARRO BARRENDERO C/ARMAZON TUBULAR Y RUEDAS DE 1000 LT	0
38581	DSP10 41274		31/07/2010	EQUIPO DE TRABAJO	CARRO BARRENDERO C/ARMAZON TUBULAR Y RUEDAS DE 1000 LT	0
38583	DSP10 41276		31/07/2010	EQUIPO DE TRABAJO	CARRO BARRENDERO C/ARMAZON TUBULAR Y RUEDAS DE 1000 LT	0
38584	DSP10 41277		31/07/2010	EQUIPO DE TRABAJO	CARRO BARRENDERO C/ARMAZON TUBULAR Y RUEDAS DE 1000 LT	0
38585	DSP10 41278		31/07/2010	EQUIPO DE TRABAJO	CARRO BARRENDERO C/ARMAZON TUBULAR Y RUEDAS DE 1000 LT	0
38587	DSP10 41440		31/08/2010	EQUIPO DE TRABAJO	BOMBA SISTEMA DE PRESION CONSTANTE 1 HP 110 VOLT. 55-60 PS	0
38588	DSP10 41441		31/08/2010	EQUIPO DE TRABAJO	MOTOBOMBA 4"X4" BONASA CON MOTOR HONDA 13 HP	0
38589	DSP10 41742		31/08/2010	EQUIPO DE TRABAJO	TINACO CISTERNA DE 5000 LTS PARA TRASLADO DE LIXIVIADOS	0
38590	DSP10 41879		31/08/2010	EQUIPO DE TRABAJO	HIDROLAVADORA A GASOLINA MOTOR HONDA CABEZAL COMET 26	0
38591	DSP10 42134		31/08/2010	EQUIPO DE TRABAJO	GATO PATIN 3.5 TON. CRASMAN	0
38592	DSP10 42135		31/08/2010	EQUIPO DE TRABAJO	ESCALERA FIBRA DE VIDRIO 28 ESCALONES	0

38594	DSP10 42137		31/08/2010	EQUIPO DE TRABAJO	TALADRO DEWALT 2700	0
38596	DSP10 42139		31/08/2010	EQUIPO DE TRABAJO	ESCALERA TIJERA CUPRUM 10 ESCALONES	0
38598	DSP10 42141		31/08/2010	EQUIPO DE TRABAJO	ESCALERA TIJERA CUPRUM 10 ESCALONES	0
38599	DSP10 42142		31/08/2010	EQUIPO DE TRABAJO	ESMERIL DE BANCO DE 0.373 KW (1/2HP)	0
38600	DSP10 42143		31/08/2010	EQUIPO DE TRABAJO	PULIDORA DEWALT	0
38603	DSP10 43261		31/05/2011	EQUIPO DE TRABAJO	BASCULA DE BALANZA DE 10 KG	0
38604	DSP10 43262		31/05/2011	EQUIPO DE TRABAJO	BASCULA DE BALANZA DE 10 KG	0
38605	DSP10 43073		30/09/2011	EQUIPO DE TRABAJO	MOTOBOMBA 2" ACE HONDA 4 HP (EQH04D)	0
38607	DSP10 4739		02/05/2002	EQUIPO DE TRABAJO	MOTOSIERRA STIHL	0
38608	DSP10 5416		14/02/2004	EQUIPO DE TRABAJO	CIZALLA	0
38609	DSP10 5473		14/02/2004	EQUIPO DE TRABAJO	BOYLER GAS MAGAMEX 40 LTS.	0
38610	DSP10 5559	(almacen)	14/02/2004	EQUIPO DE TRABAJO	BASCULA MCA. REVUELTA 30 TONS.	0
38611	DAF23 5604		14/02/2004	EQUIPO DE TRABAJO	COMPRESOR MCA.ITSA S:871429-D97	0
38612	DAF23 5607	S:958	14/02/2004	EQUIPO DE TRABAJO	ENGRASADORA PRONSA 612264-D	0
38613	DAF23 5608	S:954	14/02/2004	EQUIPO DE TRABAJO	BOMBA EXTRACTORA DE ACEITE H532	0
38614	DAF23 5609	S:8798	14/02/2004	EQUIPO DE TRABAJO	BOMBA EXTRACTORA DE ACEITE H532	0
38615	DFA33 5610	S:15715	14/02/2004	EQUIPO DE TRABAJO	BOMBA EXTRACTORA DE ACEITE H532	0
38616	DSP10 5701		23/02/2001	EQUIPO DE TRABAJO	12 CONTENEDORES VERDES 0.5 Mts. Cubs.	0
38618	DSP10 5761		14/02/2004	EQUIPO DE TRABAJO	CARRETILLAS(11)	0
38623	DSP10 5787		14/02/2004	EQUIPO DE TRABAJO	BOMBA EVANS 1/2HP	0
38632	DSA10 35727		31/05/2009	EQUIPO DE TRABAJO	ESCALERA DE 2 PENDAÑOS PLATEADA EN LAMINA DE ACERO	0
38633	DSA10 35728		31/05/2009	EQUIPO DE TRABAJO	ESCALERA DE 2 PENDAÑOS PLATEADA EN LAMINA DE ACERO	0
38634	DSA10 35729		31/05/2009	EQUIPO DE TRABAJO	LAMPARA DE CHICOTE DE ACERO INOXIDABLE C/RUEDAS	0
38635	DSA10 35730		31/05/2009	EQUIPO DE TRABAJO	LAMPARA DE CHICOTE DE ACERO INOXIDABLE C/RUEDAS	0
38653	DSP10 6685		14/02/2004	EQUIPO DE TRABAJO	CARRETILLA (4)	0
38654	DSP10 6691		14/02/2004	EQUIPO DE TRABAJO	PODON	0
38655	DSP10 6696	1B lago de los p	14/02/2004	EQUIPO DE TRABAJO	MOTOBOMBA CENTRIFUGA (ACOLP/DIREC)	0
38658	DSP10 6697	1B (2) lago de l	14/02/2004	EQUIPO DE TRABAJO	ELECTROBOMBAS CENTRIFUGAS	0
38660	DSA10 36079		31/08/2009	EQUIPO DE TRABAJO	CARRETILLA CAT-60ND TRUPER	0
38661	DSA10 36080		31/08/2009	EQUIPO DE TRABAJO	CARRETILLA CAT-60ND TRUPER	0
38662	DSA10 36081		31/08/2009	EQUIPO DE TRABAJO	CARRETILLA CAT-60ND TRUPER	0
38663	DSA10 36082		31/08/2009	EQUIPO DE TRABAJO	CARRETILLA CAT-60ND TRUPER	0
38664	DSA10 36083		31/08/2009	EQUIPO DE TRABAJO	CARRETILLA CAT-60ND TRUPER	0
38665	DSA10 36084		31/08/2009	EQUIPO DE TRABAJO	CARRETILLA CAT-60ND TRUPER	0
38666	DSP10 6698	S:103TDY7772	14/02/2004	EQUIPO DE TRABAJO	MOTOBOMBA TRIF. 1B2-52 5HP 8.5X2	0
38667	DSP10 6699	22102202	14/02/2004	EQUIPO DE TRABAJO	DESMALEZADORA HUQVARNA 240	0
38668	DSP10 6702	S: 103TDN0672	14/02/2004	EQUIPO DE TRABAJO	ASPIRADORA JOHN DEERE GT6000 AMARILLO	0
38675	DSP10 6705	019912001-67	14/02/2004	EQUIPO DE TRABAJO	ESMERIL PARAMOUNT EHD142	0
38678	DSA10 38200		31/03/2010	EQUIPO DE TRABAJO	TERMOMETRO INFRARROJO 50°C A 1600°C	0
38680	DSP10 6706		14/02/2004	EQUIPO DE TRABAJO	TORNILLO MESA MCA. EJT DE 6'	0
38683	DSP10 6712	S:422YCL5731	14/02/2004	EQUIPO DE TRABAJO	CARRITO PARA BASURA	0
38684	DSP10 6724	S:422YCL5537	14/02/2004	EQUIPO DE TRABAJO	MARROS (2)	0
38685	DSP10 6741		14/02/2004	EQUIPO DE TRABAJO	MOCHILA ASPERSORA	0
38687	DSP10 6759		14/02/2004	EQUIPO DE TRABAJO	CARRETILLA C/NEUMATICO	0
38688	DSP10 6776		14/02/2004	EQUIPO DE TRABAJO	CARRETILLA C/NEUMATICO	0
38727	DSP10 6830		14/02/2004	EQUIPO DE TRABAJO	BOMBA CAUDAL GENERAL ELECTRIC 1 1/2HP	0
38729	DSP10 6832		14/02/2004	EQUIPO DE TRABAJO	SOPLETE CON TANQUE 10KGS.	0
38737	DSP10 7166		18/02/2004	EQUIPO DE TRABAJO	TANQUE DE GAS DE 45 KG. A	0
38738	DSP10 7323	S:N4N-038906	06/11/2000	EQUIPO DE TRABAJO	7 CONTENEDORES METALICOS DE 8.5 Mts. Cubs.	0
38739	DSP10 8892	GC04-4054757	28/07/2000	EQUIPO DE TRABAJO	MOTOBOMBA 3" 6HP HONDA	0
38740	DSP10 8893	S:1CBGJ28081-	03/08/2000	EQUIPO DE TRABAJO	MOTOBOMBA 4" 6HP HONDA	0
38741	DSP10 9327		14/02/2004	EQUIPO DE TRABAJO	ESCALERA C/EXTENS. 36 ESCALONES	0
38744	DAF23 9605	OJCVC043414	14/02/2004	EQUIPO DE TRABAJO	BOMBA AGUA POWER ELECTRIC	0
38745	DSP10 9619		14/02/2004	EQUIPO DE TRABAJO	MARRO PEQUEÑO	0
38746	DSP10 9620	S:8JAVC053812	14/02/2004	EQUIPO DE TRABAJO	PINZA MECANICA	0
38747	DSP10 9691		14/02/2004	EQUIPO DE TRABAJO	TIJERA P/LAMINA	0
38748	DSP10 9947	230591066006	14/02/2004	EQUIPO DE TRABAJO	BOMBA HIDROLIM.EVANS	0
38752	DSP43 11125		12/02/2002	EQUIPO DE TRABAJO	TANQUE DE GAS 10 KG. A	0
38753	DSP43 11129		12/02/2002	EQUIPO DE TRABAJO	TANQUE DE GAS 10 KG. A	0
38754	DSP43 11136		12/02/2002	EQUIPO DE TRABAJO	TANQUE DE GAS 10 KG. A	0
38755	DSP43 11164		12/02/2002	EQUIPO DE TRABAJO	TANQUE DE GAS 10 KG. A	0
38756	DSP43 11167		12/02/2002	EQUIPO DE TRABAJO	TANQUE DE GAS 30 KG. A	0
38764	DSP10 11217		14/02/2004	EQUIPO DE TRABAJO	JAULA DE CUARENTENA	0
38765	DSP10 11218		14/02/2004	EQUIPO DE TRABAJO	JAULA DE CUARENTENA	0
38766	DSP10 11222		14/02/2004	EQUIPO DE TRABAJO	CILINDRO DE GAS 30KGS.	0
38768	DSP10 11225		14/02/2004	EQUIPO DE TRABAJO	JAULAS DE CUARENTENA (2)	0
38770	DSP10 11237		14/02/2004	EQUIPO DE TRABAJO	CUCHILLO CARNICERO Y ESTUCHE DISECC.QUIR	0
38773	DSP10 11800		14/02/2004	EQUIPO DE TRABAJO	BANO MARIA METALICO	0
38780	DSP10 15131		18/02/2004	EQUIPO DE TRABAJO	JAULA GDE.CICLONICA P/AVEZTRUC.*ADQ.CUOT	0
38787	DSP10 17918		09/07/2003	EQUIPO DE TRABAJO	TIJERAS PARA PODAR (3) A	0
38800	DSP43 18853		29/10/2003	EQUIPO DE TRABAJO	TANQUE DE GAS 10 K A	0
38801	DSP43 18854		10/11/2003	EQUIPO DE TRABAJO	TANQUE DE GAS 10K. A	0
38803	DSP10 18857		26/09/2003	EQUIPO DE TRABAJO	ESCORINA (2) A	0
38804	DSP10 18858		26/09/2003	EQUIPO DE TRABAJO	INCUBADORA DE 48 HUEVOS A	0
38806	DSA10 41442		31/08/2010	EQUIPO DE TRABAJO	TERMÓMETRO DE INTERIOR Y EXTERIOR MARCA TAYLOR -55/50°(D	0
38807	DSA10 41443		31/08/2010	EQUIPO DE TRABAJO	TERMÓMETRO DE INTERIOR Y EXTERIOR MARCA TAYLOR -55/50°(D	0
38808	DSA21 41880		31/08/2010	EQUIPO DE TRABAJO	DESMALEZADORA o DESBROZADORA Y 28 CURBA YARD MACHINES	0
38811	DSP10 19918		11/05/2004	EQUIPO DE TRABAJO	CARRO PARA MICROHONDAS N.	0
38813	DSA10 42149		31/08/2010	EQUIPO DE TRABAJO	COMBO MCA CH MOD INTELECT MOBILE	0
38814	DSA10 42150		31/08/2010	EQUIPO DE TRABAJO	COMBO MCA CH MOD INTELECT MOBILE	0
38829	DSA21 42874	MC397	30/11/2010	EQUIPO DE TRABAJO	LAVADORA INDUSTRIAL MARCA UNIMAC	0
38830	DSA21 42875	STKE23050QM	30/11/2010	EQUIPO DE TRABAJO	SECADORA INDUSTRIAL MARCA HUEBSCH	0
38831	DSA10 42579		31/12/2010	EQUIPO DE TRABAJO	LAMPARA DE CHICOTE	0
38832	DSA21 42622	5413001010095	31/12/2010	EQUIPO DE TRABAJO	ESTUFA MARCA CORIAT MOD. MULTIPLE	0
38849	DSP10 20594	J04-9098	31/12/2004	EQUIPO DE TRABAJO	BASCULA TOR REY	0
38852	DSP10 35844		30/04/2008	EQUIPO DE TRABAJO	TANQUE PLOMERO 10 KG	0
38855	DSA10 43351		30/04/2011	EQUIPO DE TRABAJO	JAULA TRANSPORTADORA PORTATIL MEDIANA 80X56X59 MARCA AI	0
38856	DSA22 43463		30/04/2011	EQUIPO DE TRABAJO	DESMALEZADORA STIHLL MODELO FS400X	0
38858	DMA10 43482		31/05/2011	EQUIPO DE TRABAJO	MOTOBOMBA KOSHIN 3" MOD. SEM-80X	0
38861	DSA10 43349		30/04/2011	EQUIPO DE TRABAJO	JAULA TRANSPORTADORA PORTATIL GRANDE 100X77X75 MARCA A	0
38862	DSA10 43350		30/04/2011	EQUIPO DE TRABAJO	JAULA TRANSPORTADORA PORTATIL GRANDE 100X77X75 MARCA A	0
38863	DSA10 43909	041100	31/08/2011	EQUIPO DE TRABAJO	MOTOBOMBA CENTRIFUGA MARCA EVANS DE 1 HP	0
38865	DSA10 43910		31/08/2011	EQUIPO DE TRABAJO	CARRETILLA CONCHA HONDA	0
38866	DSA10 43911		31/08/2011	EQUIPO DE TRABAJO	CARRETILLA CONCHA HONDA	0
38867	DSA10 43912		31/08/2011	EQUIPO DE TRABAJO	CARRETILLA CONCHA HONDA	0
38915	DFA20 35622		31/12/2008	EQUIPO DE TRABAJO	EQUIPO PARA ESCALAR	0
38916	DPT10 35755		31/01/2009	EQUIPO DE TRABAJO	LAMINADOR ELECTRICO MDM LAFIL 175	0
38917	DPT10 35756		31/01/2009	EQUIPO DE TRABAJO	HILERA TUNGSTENO C/36	0
38918	DPT10 35757		31/01/2009	EQUIPO DE TRABAJO	HILERA TUNGSTENO C/36	0
38919	DPT10 35758		31/01/2009	EQUIPO DE TRABAJO	TREFILADORA MDM 4 PASADAS	0
38920	DPT10 35759		31/01/2009	EQUIPO DE TRABAJO	DADO P/EXTRUIR	0
38921	DPT10 36579		31/12/2009	EQUIPO DE TRABAJO	MESA DE TRABAJO DE MADERA PARA JOYERIA DE 2.5 X 1.20 MTS	0
38922	DPT10 38575		31/05/2010	EQUIPO DE TRABAJO	KAYAK	0
38923	DPT10 38576		31/05/2010	EQUIPO DE TRABAJO	KAYAK	0
38924	DPT10 38577		31/05/2010	EQUIPO DE TRABAJO	KAYAK	0
38925	DPT10 38578		31/05/2010	EQUIPO DE TRABAJO	KAYAK	0
38926	DPT10 43568		30/06/2011	EQUIPO DE TRABAJO	BOMBA DE AGUA MARCA EVANS DE 1 HP	0
38929	IMD10 0234		17/02/2004	EQUIPO DE TRABAJO	PLANERO REMIGTON GDE.	0
38932	IMD10 11512		17/02/2004	EQUIPO DE TRABAJO	PLANCHA P/SERIGRAFIA	0

38937	IMD10 15599		17/02/2004	EQUIPO DE TRABAJO	BASCULA GDE.	0
38938	IMD10 16136		17/02/2004	EQUIPO DE TRABAJO	COMPRESOR DE AIRE 70 LTS	0
38939	IMD10 17448		20/02/2004	EQUIPO DE TRABAJO	PALA CUADRADA	0
38940	IMD10 17449		20/02/2004	EQUIPO DE TRABAJO	TIJERAS P/PODAR	0
38941	IMD10 17451		20/02/2004	EQUIPO DE TRABAJO	PORTERIA PEQUEÑA	0
38942	IMD10 17452		20/02/2004	EQUIPO DE TRABAJO	PORTERIA PEQUEÑA	0
38945	IMD10 1895		17/02/2004	EQUIPO DE TRABAJO	SILLA TUBULAR APILABLE	0
38946	IMD10 1897		17/02/2004	EQUIPO DE TRABAJO	PULPO DE 6 TINTAS PARA ESTAMPADOS	0
38947	IMD10 19126		03/12/2003	EQUIPO DE TRABAJO	CATRE	0
38950	IMD10 25316		31/12/2006	EQUIPO DE TRABAJO	ASPIRADORA P/ALBERCA C/CARRO	0
38951	DAF11 26987	FCH11518RJP	27/10/2010	EQUIPO DE TRABAJO	ATA CISCO 186	0
38964	IMD10 31443		30/09/2008	EQUIPO DE TRABAJO	BAFLES DE 15' MEGA POWER	0
38965	IMD10 31445		30/09/2008	EQUIPO DE TRABAJO	BAFLES DE 15' MEGA POWER	0
38968	IMD10 31448		30/09/2008	EQUIPO DE TRABAJO	STAND PARA BAFLE DE 15' RADOX	0
38969	IMD10 31449		30/09/2008	EQUIPO DE TRABAJO	STAND PARA BAFLE DE 15' RADOX	0
38970	IMD10 31450		30/09/2008	EQUIPO DE TRABAJO	STAND PARA BAFLE DE 15' RADOX	0
38973	IMD10 31453		30/09/2008	EQUIPO DE TRABAJO	STAND PARA BAFLE DE 15' RADOX	0
38974	IMD10 31454		30/09/2008	EQUIPO DE TRABAJO	STAND PARA BAFLE DE 15' RADOX	0
38978	IMD10 31470		30/09/2008	EQUIPO DE TRABAJO	MICROFONO MARCA SHURE	0
38983	IMD10 3193		17/02/2004	EQUIPO DE TRABAJO	DESMALEZADORA P/POBLADO	0
38984	IMD10 31996		31/08/2008	EQUIPO DE TRABAJO	RADIOGRABADORA	0
38988	IMD10 32005		31/08/2008	EQUIPO DE TRABAJO	CAJA METALICA	0
38989	IMD10 36584		31/12/2009	EQUIPO DE TRABAJO	CALENTADOR DE AGUA P/ALBERCA C/QUEMADOR P/GAS Y CONTRO	0
38990	IMD10 36585		31/12/2009	EQUIPO DE TRABAJO	CALENTADOR DE AGUA P/ALBERCA C/QUEMADOR P/GAS Y CONTRO	0
38991	IMD10 36586		31/12/2009	EQUIPO DE TRABAJO	CALENTADOR DE AGUA P/ALBERCA C/QUEMADOR P/GAS Y CONTRO	0
38992	IMD10 36587		31/12/2009	EQUIPO DE TRABAJO	CALENTADOR DE AGUA P/ALBERCA C/QUEMADOR P/GAS Y CONTRO	0
38993	IMD10 36588		31/12/2009	EQUIPO DE TRABAJO	EQUIPO DE BOMBEO C/BOMBA TRAMPA DE PELO Y MOTOR ELECTR	0
38994	IMD10 36589		31/12/2009	EQUIPO DE TRABAJO	EQUIPO DE BOMBEO C/BOMBA TRAMPA DE PELO Y MOTOR ELECTR	0
38995	IMD10 36590		31/12/2009	EQUIPO DE TRABAJO	EQUIPO DE BOMBEO C/BOMBA TRAMPA DE PELO Y MOTOR ELECTR	0
38996	IMD10 36591		31/12/2009	EQUIPO DE TRABAJO	SISTEMA DE CABEZAL C/TUBERIAS Y VALVULAS DE CONTROL MANI	0
38997	IMD10 36592		31/12/2009	EQUIPO DE TRABAJO	SISTEMA DE CABEZAL C/TUBERIAS Y VALVULAS DE CONTROL MANI	0
38998	IMD10 36593		31/12/2009	EQUIPO DE TRABAJO	SISTEMA DE CABEZAL C/TUBERIAS Y VALVULAS DE CONTROL MANI	0
38999	IMD10 36594		31/12/2009	EQUIPO DE TRABAJO	JUEGO DE SUMINISTROS E INSTALACION DE INTERRUPTORES Y AF	0
39000	IMD10 36595		31/12/2009	EQUIPO DE TRABAJO	JUEGO DE SUMINISTROS E INSTALACION DE INTERRUPTORES Y AF	0
39001	IMD10 36596		31/12/2009	EQUIPO DE TRABAJO	JUEGO DE SUMINISTROS E INSTALACION DE INTERRUPTORES Y AF	0
39003	IMD10 3737		17/02/2004	EQUIPO DE TRABAJO	BANCA METALICA	0
39004	IMD10 37546		28/02/2010	EQUIPO DE TRABAJO	ASPIRADORA C/ ACCESORIOS (PAQUETE DE FILTRACION C/BOMBA	0
39010	IMD10 4904		17/02/2004	EQUIPO DE TRABAJO	CAJON JBL	0
39011	IMD10 4905		20/02/2004	EQUIPO DE TRABAJO	CAJON JBL	0
39012	IMD10 5981		22/10/2003	EQUIPO DE TRABAJO	PULVERIZADOR DE MOCHILA SWISSMEX 1.5	0
39015	IMD10 0661		11/02/2004	EQUIPO DE TRABAJO	SACAPUNTAS ELECTRICO	0
39017	IMD10 12375		11/02/2004	EQUIPO DE TRABAJO	SILLA METALICA SALVAVIDAS	0
39018	IMD10 12377		02/06/1999	EQUIPO DE TRABAJO	VENTILADOR MCA. MAN 18'	0
39019	IMD10 12378		05/06/1999	EQUIPO DE TRABAJO	ESPEJO C/MARCO ALUMINIO	0
39020	IMD10 12760		25/06/1999	EQUIPO DE TRABAJO	ESCALERA C/4 PELDANOS P/ALBERCA	0
39021	IMD10 12761		25/06/1999	EQUIPO DE TRABAJO	ESCALERA C/4 PELDANOS P/ALBERCA	0
39023	IMD10 17745		20/02/2004	EQUIPO DE TRABAJO	ESCALERA 2 PELDAÑOS P/ALBERCA A	0
39024	IMD10 17746		20/02/2004	EQUIPO DE TRABAJO	ESCALERA 2 PELDAÑOS P/ALBERCA A	0
39025	IMD10 2636		11/02/2004	EQUIPO DE TRABAJO	BOMBA POMONA POZO PROMFUNDO S.U655	0
39026	IMD10 2637		11/02/2004	EQUIPO DE TRABAJO	BOMBA DESAGUE 103011	0
39027	IMD15 2640		11/02/2004	EQUIPO DE TRABAJO	PALA CUADRADA (2)	0
39028	IMD15 2643		11/02/2004	EQUIPO DE TRABAJO	MACHETE	0
39029	IMD10 3789		08/05/1999	EQUIPO DE TRABAJO	DESMALEZADORA STIHL S/N	0
39084	IMD10 16518		10/02/2004	EQUIPO DE TRABAJO	RACK PORTADISCOS	0
39085	IMD10 16519		10/02/2004	EQUIPO DE TRABAJO	RACK PORTADISCOS	0
39086	IMD10 16520		10/02/2004	EQUIPO DE TRABAJO	RACK PORTADISCOS	0
39078	IMD10 2674		10/02/2004	EQUIPO DE TRABAJO	TABLA DE ABDOMINALES INCLINADA	0
39084	IMD10 2681		10/02/2004	EQUIPO DE TRABAJO	ESPEJO	0
39085	IMD10 2682		10/02/2004	EQUIPO DE TRABAJO	ESPEJO	0
39086	IMD10 2683		10/02/2004	EQUIPO DE TRABAJO	ESPEJO	0
39087	IMD10 2684		10/02/2004	EQUIPO DE TRABAJO	ESPEJO	0
39088	IMD10 2685		10/02/2004	EQUIPO DE TRABAJO	ESPEJO	0
39089	IMD10 2686		10/02/2004	EQUIPO DE TRABAJO	ESPEJO	0
39090	IMD10 2687		10/02/2004	EQUIPO DE TRABAJO	ESPEJO	0
39091	IMD10 2688		10/02/2004	EQUIPO DE TRABAJO	ESPEJO	0
39092	IMD10 2689		10/02/2004	EQUIPO DE TRABAJO	ESPEJO	0
39093	IMD10 2690		10/02/2004	EQUIPO DE TRABAJO	ESPEJO	0
39094	IMD10 2691		10/02/2004	EQUIPO DE TRABAJO	ESPEJO	0
39095	IMD10 2692		10/02/2004	EQUIPO DE TRABAJO	ESPEJO CON MARCO	0
39096	IMD10 2693		10/02/2004	EQUIPO DE TRABAJO	ESPEJO CON MARCO	0
39097	IMD10 2694		10/02/2004	EQUIPO DE TRABAJO	ESPEJO CON MARCO	0
39098	IMD10 2695		10/02/2004	EQUIPO DE TRABAJO	ESPEJO CON MARCO	0
39099	IMD10 2696		10/02/2004	EQUIPO DE TRABAJO	CUADRO	0
39100	IMD10 2697		10/02/2004	EQUIPO DE TRABAJO	CUADRO	0
39101	IMD10 2698		10/02/2004	EQUIPO DE TRABAJO	CUADRO	0
39102	IMD10 2699		10/02/2004	EQUIPO DE TRABAJO	CUADRO	0
39103	IMD10 2700		10/02/2004	EQUIPO DE TRABAJO	CUADRO	0
39104	IMD10 2701		10/02/2004	EQUIPO DE TRABAJO	CUADRO	0
39105	IMD10 2702		10/02/2004	EQUIPO DE TRABAJO	CUADRO	0
39106	IMD10 2703		10/02/2004	EQUIPO DE TRABAJO	CUADRO	0
39107	IMD10 2705		10/02/2004	EQUIPO DE TRABAJO	CUADRO	0
39140	IMD10 3738		11/02/2004	EQUIPO DE TRABAJO	BANCA METALICA	0
39145	IMD10 11823		17/02/2004	EQUIPO DE TRABAJO	RASTRILLO 14 DIST. CABO 1.20 MTS. (4)	0
39154	IMD17 17456	S:B31037	20/02/2004	EQUIPO DE TRABAJO	BOMBA P/AGUA BARNES	0
39155	IMD17 17707	S:B31032	20/02/2004	EQUIPO DE TRABAJO	BOMBA P/AGUA BARNES	0
39186	DPV12 14411		17/10/2001	EQUIPO DE TRABAJO	LOCKER MET. C/2 PTAS.	0
39187	DPV13 3760		17/10/2001	EQUIPO DE TRABAJO	LOCKER MET. C/2 PTAS.	0
39188	DPV13 9592		31/01/2005	EQUIPO DE TRABAJO	LOCKER MET. C/2 PTAS.	0
39191	DPV12 23058		30/11/2005	EQUIPO DE TRABAJO	LOCKER METALICO C/2 PUERTAS	0
39195	DPV10 18529		18/02/2004	EQUIPO DE TRABAJO	ESQ. ALLENDE -BANDERA C/1 DE 4 Y 1 DE 3 DOLORES DEL RIO Y LU	0
39196	DPV10 0858		17/02/2004	EQUIPO DE TRABAJO	ESPOSAS (29)	0
39197	DPV10 0918		16/02/2004	EQUIPO DE TRABAJO	SHELDOU	0
39198	DPV10 11190		22/10/2003	EQUIPO DE TRABAJO	MANERALES	0
39209	DPV10 13521		17/10/2001	EQUIPO DE TRABAJO	LOCKER MET C/2 PTAS	0
39210	DPV10 13525		14/06/2001	EQUIPO DE TRABAJO	LOCKER MET. C/2 PTAS.	0
39211	DPV10 14194		17/10/2001	EQUIPO DE TRABAJO	LOCKER MET. C/2 PTAS.	0
39215	DPV11 1490		17/02/2004	EQUIPO DE TRABAJO	MUEBLE P/COLOCAR ARMAS	0
39216	DPV10 1504		17/02/2004	EQUIPO DE TRABAJO	MUEBLE P/COLOCAR ARMAS	0
39217	DPV10 1505		17/02/2004	EQUIPO DE TRABAJO	MUEBLE P/COLOCAR ARMAS	0
39218	DPV11 1506		17/02/2004	EQUIPO DE TRABAJO	MUEBLE P/COLOCAR ARMAS	0
39219	DPV10 1530		17/02/2004	EQUIPO DE TRABAJO	MUEBLE P/COLOCAR ARMAS	0
39220	DPV10 1531		17/02/2004	EQUIPO DE TRABAJO	CABALLETE DE ANTIMOTIN	0
39221	DPV10 1534		17/02/2004	EQUIPO DE TRABAJO	SHESLOM	0
39222	DPV10 15535		18/02/2004	EQUIPO DE TRABAJO	POSTE SEMAFORO 1/2 Y 1/3 LUCES DOLORES DEL RIO Y LUNA	0
39223	DPV10 15536		17/02/2004	EQUIPO DE TRABAJO	POSTE DE SEMAFORO 1/2 Y 1/3 DOLORES DEL RIO Y LUNA	0
39224	DPV10 15537		18/02/2004	EQUIPO DE TRABAJO	POSTE DE SEMAFORO 1/4 Y 1/3 LUCES DOLORES DEL RIO Y LUNA	0
39225	DPV10 15538		18/02/2004	EQUIPO DE TRABAJO	POSTE TIPO GANZO 1/3 LUCES DOLORES DEL RIO Y LUNA	0
39226	DPV10 15579		17/02/2004	EQUIPO DE TRABAJO	BANDERA C/2 SECC.4Y3 BLVD. DOLORES DEL RIO Y ARISTA	0
39228	DPV10 15708		17/10/2001	EQUIPO DE TRABAJO	LOCKER MET. C/2 PTAS.	0

39229	DPV10 15724		17/10/2001	EQUIPO DE TRABAJO	LOCKER MET. C/2 PTAS.	0
39230	DPV10 16417		16/02/2004	EQUIPO DE TRABAJO	PINZAS DE ANILLO CHICA	0
39233	DPV10 17895		09/07/2003	EQUIPO DE TRABAJO	ESCALERA 18 PELDAÑOS C/EXTENSION A	0
39234	DPV10 17896		09/07/2003	EQUIPO DE TRABAJO	ESCALERA 18 PELDAÑOS C/EXTENSION A	0
39236	DPV10 17898		09/07/2003	EQUIPO DE TRABAJO	MAQUINA P/SOLDAR 300AMP INFRA A	0
39237	DPV10 17900		20/02/2004	EQUIPO DE TRABAJO	CONTROLADOR DE SEMAFOROS A	0
39238	DPV10 17902		20/02/2004	EQUIPO DE TRABAJO	SEÑALES DE NO ESTACIONARSE (4) A	0
39239	DPV10 17903		09/07/2003	EQUIPO DE TRABAJO	SEÑALES DE ESTACIONARSE A	0
39240	DPV10 17904		09/07/2003	EQUIPO DE TRABAJO	SEÑAL DE VELOCIDAD MAXIMA A	0
39241	DPV10 18308		17/02/2004	EQUIPO DE TRABAJO	POSTE MG-10 4/3 LUCES UNIVERS Y GUADIAN	0
39242	DPV10 18309		17/02/2004	EQUIPO DE TRABAJO	POSTE MG-10 4/3 LUCES UNIVERSIDAD Y GUADIANA	0
39243	DPV10 18310		17/02/2004	EQUIPO DE TRABAJO	POSTE MG-10 3/3 LUCES PEÑON BLANCO Y GUADIANA	0
39244	DPV10 18311		17/02/2004	EQUIPO DE TRABAJO	ESQ. VISTA HERM. -BANDERA C/2 SECC. DE 4 VISTA HERMOSA Y GU	0
39245	DPV10 18312		17/02/2004	EQUIPO DE TRABAJO	VISTA HERM. -BANDERA C/2 SECC. DE 4	0
39246	DPV10 18313		18/02/2004	EQUIPO DE TRABAJO	POSTE MG-10 4/3 LUCES VISTA HERMOSA Y BLVD. GUADIANA	0
39247	DPV10 18314		18/02/2004	EQUIPO DE TRABAJO	POSTE MG-10 4/3 LUCES VISTA HERMOSA Y B. GUADIANA	0
39248	DPV10 18315		18/02/2004	EQUIPO DE TRABAJO	POSTE MG-10 3/3 LUCES VISTA HERMOSA Y B. GUADIANA	0
39249	DPV10 18316		18/02/2004	EQUIPO DE TRABAJO	POSTE MG-10 3/3 LUCES VISTA HERMOSA Y B. GUADIANA	0
39250	DPV10 18317		18/02/2004	EQUIPO DE TRABAJO	POSTE MG-10 4/3 LUCES VISTA HERMOSA Y B. GUADIANA	0
39251	DPV10 18318		18/02/2004	EQUIPO DE TRABAJO	POSTE MG-10 4/3 LUCES VISTA HERMOSA Y B. GUADIANA	0
39252	DPV10 18319		18/02/2004	EQUIPO DE TRABAJO	POSTE MG-10 2/3 LUCES VISTA HERMOSA Y B. GUADIANA	0
39253	DPV10 18320		18/02/2004	EQUIPO DE TRABAJO	POSTE MG-10 4/3 LUCES VISTA HERMOSA Y B. GUADIANA	0
39254	DPV10 18321		18/02/2004	EQUIPO DE TRABAJO	POSTE MG-10 2/3 LUCES VISTA HERMOSA Y B. GUADIANA	0
39255	DPV10 18322		18/02/2004	EQUIPO DE TRABAJO	POSTE MG-10 4/3 LUCES VISTA HERMOSA Y B. GUADIANA	0
39256	DPV10 18323		18/02/2004	EQUIPO DE TRABAJO	POSTE MG-10 4/3 LUCES VISTA HERMOSA Y B. GUADIANA	0
39257	DPV10 18324	S:143723283	18/02/2004	EQUIPO DE TRABAJO	POSTE DE GANZO DE 3 LUCES VISTA HERMOSA Y B. GUADIANA	0
39258	DPV10 18325	S:143723317	18/02/2004	EQUIPO DE TRABAJO	POSTE MG-10 4/3 LUCES VISTA HERMOSA Y B. GUADIANA	0
39259	DPV10 18326		18/02/2004	EQUIPO DE TRABAJO	POSTE MG-10 4/3 LUCES VISTA HERMOSA Y B. GUADIANA	0
39260	DPV10 18327		18/02/2004	EQUIPO DE TRABAJO	POSTE DE GANZO DE 1/3 LUCES VISTA HERMOSA Y B. GUADIANA	0
39261	DPV10 18328		18/02/2004	EQUIPO DE TRABAJO	POSTE MG-10 4/3 LUCES VISTA HERMOSA Y B. GUADIANA	0
39262	DPV10 18329		18/02/2004	EQUIPO DE TRABAJO	SEMAFORO DE BANDERA 3/3 LUCES VISTA HERMOSA Y B. GUADIAN	0
39263	DPV10 18330		18/02/2004	EQUIPO DE TRABAJO	POSTE DE GANZO DE 1/3 LUCES VISTA HERMOSA Y B. GUADIANA	0
39264	DPV10 18331		18/02/2004	EQUIPO DE TRABAJO	POSTE MG-10 4/3 LUCES VISTA HERMOSA Y B. GUADIANA	0
39265	DPV10 18332		18/02/2004	EQUIPO DE TRABAJO	SEMAFORO DE BANDERA 3/3 LUCES VISTA HERMOSA Y GUADIANA	0
39266	DPV10 18333		18/02/2004	EQUIPO DE TRABAJO	POSTE MG-10 4/3 LUCES VISTA HERMOSA Y GUADIANA	0
39267	DPV10 18338		18/02/2004	EQUIPO DE TRABAJO	POSTE MG-10 1/3 LUCES VETERINARIA Y BLVD. GUADIANA VETERIN	0
39268	DPV10 18339		18/02/2004	EQUIPO DE TRABAJO	POSTE MG-10 5/3 LUCES VETERINARIA Y BLVD. GUADIANA	0
39269	DPV10 18340		18/02/2004	EQUIPO DE TRABAJO	SEMAFORO DE BANDERA 2/5 LUCES BLVD. GUADIANA Y MIGUEL C/	0
39270	DPV10 18341	S:2921545	18/02/2004	EQUIPO DE TRABAJO	POSTE MG-10 3/4 LUCES BLVD. GUADIANA Y MIGUEL CASTRO CAR	0
39271	DPV10 18342		18/02/2004	EQUIPO DE TRABAJO	POSTE MG-10 5/3 LUCES VISTA HERMOSA Y BLVD. GUADIANA	0
39272	DPV10 18343		18/02/2004	EQUIPO DE TRABAJO	POSTE MG-10 2/3 LUCES VISTA HERMOSA Y BLVD. GUADIANA	0
39273	DPV10 18344		18/02/2004	EQUIPO DE TRABAJO	POSTE MG-10 3/3 LUCES VISTA HERMOSA Y BLVD. GUADIANA	0
39274	DPV10 18345		18/02/2004	EQUIPO DE TRABAJO	POSTE MG-10 4/3 LUCES VISTA HERMOSA Y BLVD. GUADIANA	0
39275	DPV10 18346		18/02/2004	EQUIPO DE TRABAJO	SEMAFORO DE BANDERA 1/3 LUCES VISTA HERMOSA Y BLVD. GUAI	0
39276	DPV10 18347		18/02/2004	EQUIPO DE TRABAJO	POSTE MG-10 2/3 LUCES VISTA HERMOSA Y BLVD. GUADIANA	0
39277	DPV10 18348		18/02/2004	EQUIPO DE TRABAJO	POSTE MG-10 2/3 LUCES VISTA HERMOSA Y BLVD. GUADIANA	0
39278	DPV10 18349		17/02/2004	EQUIPO DE TRABAJO	POSTE MG-10 2/3 LUCES BRUNO MARTINEZ Y FELIPE PESCADOR	0
39279	DPV10 18350		17/02/2004	EQUIPO DE TRABAJO	POSTE MG-10 3/3 LUCES BRUNO MARTINEZ Y FELIPE PESCADOR	0
39280	DPV10 18351		17/02/2004	EQUIPO DE TRABAJO	SEMAFORO DE BANDERA 1/3 LUCES INDEPENDENCIA Y GOMEZ PA	0
39281	DPV10 18352		17/02/2004	EQUIPO DE TRABAJO	SEMAFORO DE BANDERA 1/3 LUCES INDEPENDENCIA Y AQUILES SI	0
39282	DPV10 18353		17/02/2004	EQUIPO DE TRABAJO	SEMAFORO DE BANDERA 2/3 Y 4 LUCES COLONIAL INDEPENDENCIA	0
39283	DPV10 18354		17/02/2004	EQUIPO DE TRABAJO	SEMAFORO DE BANDERA 2/3 LUCES COLONIAL ZARAGOZA Y 20 DE	0
39284	DPV10 18355		17/02/2004	EQUIPO DE TRABAJO	SEMAFORO DE BANDERA 2/3 LUCES COLONIAL ZARAGOZA Y 20 DE	0
39285	DPV10 18356		17/02/2004	EQUIPO DE TRABAJO	SEMAFORO DE BANDERA 2/3 LUCES COLONIAL ZARAGOZA Y 20 DE	0
39286	DPV10 18357		17/02/2004	EQUIPO DE TRABAJO	SEMAFORO DE BANDERA 1/3 LUCES COLONIAL BRUNO MARTINEZ Y	0
39287	DPV10 18358		17/02/2004	EQUIPO DE TRABAJO	SEMAFORO DE BANDERA 1/3 FEA 1/2 COLONIAL BRUNO MARTINEZ	0
39288	DPV10 18359		17/02/2004	EQUIPO DE TRABAJO	SEMAFORO DE BANDERA 2/3 COLONIAL BRUNO MARTINEZ Y 20 DE	0
39289	DPV10 18360		17/02/2004	EQUIPO DE TRABAJO	SEMAFORO DE BANDERA 2/3 COLONIAL RETIRADOS OBRA ANDAD(	0
39290	DPV10 18361		17/02/2004	EQUIPO DE TRABAJO	SEMAFORO DE BANDERA 2/3 COLONIAL RETIRADOS OBRA ANDAD(	0
39291	DPV10 18362		17/02/2004	EQUIPO DE TRABAJO	SEMAFORO DE BANDERA 2/3 COLONIAL RETIRADOS OBRA ANDAD(	0
39292	DPV10 18363		17/02/2004	EQUIPO DE TRABAJO	SEMAFORO DE BANDERA 2/3 COLONIAL 20 DE NOVIEMBRE Y JUÁRI	0
39293	DPV10 18364	S: 411617	17/02/2004	EQUIPO DE TRABAJO	SEMAFORO DE BANDERA 2/3 COLONIAL 20 DE NOVIEMBRE Y JUÁRI	0
39294	DPV10 18365		17/02/2004	EQUIPO DE TRABAJO	SEMAFORO DE BANDERA 2/3 COLONIAL 20 DE NOVIEMBRE Y JUÁR	0
39295	DPV10 18366		17/02/2004	EQUIPO DE TRABAJO	SEMAFORO DE BANDERA 2/3 COLONIAL VICTORIA Y 20 DE NOVIEM	0
39296	DPV10 18367		17/02/2004	EQUIPO DE TRABAJO	SEMAFORO DE BANDERA 2/3 COLONIAL VICTORIA Y 20 DE NOVIEM	0
39297	DPV10 18368	S:772	17/02/2004	EQUIPO DE TRABAJO	SEMAFORO DE BANDERA 2/3 COLONIAL VICTORIA Y 20 DE NOVIEMI	0
39298	DPV10 18369		17/02/2004	EQUIPO DE TRABAJO	SEMAFORO DE BANDERA 2/3 COLONIAL FCO. I. MADERO Y 20 DE N	0
39299	DPV10 18370		17/02/2004	EQUIPO DE TRABAJO	SEMAFORO DE BANDERA 2/3 COLONIAL FCO. I. MADERO Y 20 DE N	0
39300	DPV10 18371		17/02/2004	EQUIPO DE TRABAJO	SEMAFORO DE BANDERA 2/3 COLONIAL FCO. I. MADERO Y 20 DE N	0
39301	DPV10 18372		17/02/2004	EQUIPO DE TRABAJO	SEMAFORO DE BANDERA 2/3 COLONIAL PASTEUR Y 20 DE NOVIEMI	0
39302	DPV10 18373	S:156604935	17/02/2004	EQUIPO DE TRABAJO	SEMAFORO DE BANDERA 2/3 COLONIAL PASTEUR Y 20 DE NOVIEMI	0
39303	DPV10 18374	S:156604892	17/02/2004	EQUIPO DE TRABAJO	SEMAFORO DE BANDERA 2/3 COLONIAL PASTEUR Y 20 DE NOVIEMI	0
39304	DPV10 18375	S:156604955	17/02/2004	EQUIPO DE TRABAJO	SEMAFORO DE BANDERA 2/3 COLONIAL PATONI Y 20 DE NOVIEMBR	0
39305	DPV10 18376	S:412835265000	17/02/2004	EQUIPO DE TRABAJO	SEMAFORO DE BANDERA 2/3 COLONIAL PATONI Y 20 DE NOVIEMBR	0
39306	DPV10 18377	S:8220198	17/02/2004	EQUIPO DE TRABAJO	SEMAFORO DE BANDERA 2/3 COLONIAL PATONI Y 20 DE NOVIEMBR	0
39307	DPV10 18378		17/02/2004	EQUIPO DE TRABAJO	SEMAFORO LATIGO 2/3 ZARCO Y AQUILES SERDAN	0
39308	DPV10 18379		17/02/2004	EQUIPO DE TRABAJO	SEMAFORO LATIGO 1/4 Y 1/3 LUCES ZARCO Y NEGRETE	0
39309	DPV10 18380		17/02/2004	EQUIPO DE TRABAJO	BANDERA C/2 SECC. DE 3 ZARCO Y 20 DE NOVIEMBRE	0
39310	DPV10 18381		17/02/2004	EQUIPO DE TRABAJO	BANDERA C/2 SECC. DE 3 CARLOS LEON DE LA PEÑA Y PINO SUARI	0
39311	DPV10 18382		17/02/2004	EQUIPO DE TRABAJO	BANDERA C/2 SECC. DE 3 CARLOS LEON DE LA PEÑA Y 5 DE FEBRE	0
39312	DPV10 18383		17/02/2004	EQUIPO DE TRABAJO	BANDERA C/2 SECC. DE 3 CARLOS LEON DE LA PEÑA Y NEGRETE	0
39313	DPV10 18384		17/02/2004	EQUIPO DE TRABAJO	BANDERA C/2 SECC. DE 3 MIGUEL DE CERVANTES Y NEGRETE	0
39314	DPV10 18385		17/02/2004	EQUIPO DE TRABAJO	BANDERA C/2 SECC. DE 3 MIGUEL DE CERVANTES Y 20 DE NOVIEMI	0
39315	DPV10 18386		17/02/2004	EQUIPO DE TRABAJO	BANDERA C/2 SECC. DE 3 MIGUEL DE CERVANTES Y 20 DE NOVIEMI	0
39316	DPV10 18387		17/02/2004	EQUIPO DE TRABAJO	SEMAFORO DE BANDERA 2/4 LAUREANO RONCAL Y PINO SUAREZ	0
39317	DPV10 18388		17/02/2004	EQUIPO DE TRABAJO	SEMAFORO DE BANDERA 2/4 LAUREANO RONCAL Y 5 DE FEBRERO	0
39318	DPV10 18389		17/02/2004	EQUIPO DE TRABAJO	SEMAFORO DE BANDERA 2/4 NEGRETE Y LAUREANO RONCAL	0
39319	DPV10 18390		17/02/2004	EQUIPO DE TRABAJO	BANDERA C/2 SECC. DE 3CUAUHTÉMOC Y AQUILES SERDAN	0
39320	DPV10 18391		17/02/2004	EQUIPO DE TRABAJO	BANDERA C/2 SECC. DE 3CUAUHTÉMOC y PALOMA	0
39321	DPV10 18392		17/02/2004	EQUIPO DE TRABAJO	SEMAFORO DE BANDERA 3/5 GOMEZ Y CUAUHTÉMOC	0
39322	DPV10 18393		17/02/2004	EQUIPO DE TRABAJO	SEMAFORO DE BANDERA 2/3LIBERTAD Y PINO SUAREZ	0
39323	DPV10 18394		17/02/2004	EQUIPO DE TRABAJO	SEMAFORO DE BANDERA 2/5 LUCES LIBERTAD Y NEGRETE	0
39324	DPV10 18395		17/02/2004	EQUIPO DE TRABAJO	SEMAFORO DE BANDERA 2/3 LUCES LIBERTAD Y PALOMA	0
39325	DPV10 18400		17/02/2004	EQUIPO DE TRABAJO	BANDERA C/2 SECC. 3 Y 4H. COLEGIO MILITAR Y 20 DE NOVIEMBRE	0
39326	DPV10 18401		17/02/2004	EQUIPO DE TRABAJO	BANDERA C/2 SECC. DE 4H. COLEGIO MILITAR Y 20 DE NOVIEMBRE	0
39327	DPV10 18402		17/02/2004	EQUIPO DE TRABAJO	BANDERA C/2 SECC. 3 Y 4H. COLEGIO MILITAR Y EVERARDO GAMIZ	0
39328	DPV10 18403		17/02/2004	EQUIPO DE TRABAJO	BANDERA C/2 SECC. 3 Y 4H. COLEGIO MILITAR Y EVERARDO GAMIZ	0
39329	DPV10 18404		18/02/2004	EQUIPO DE TRABAJO	BANDERA C/2 SECC. 3 Y 4H. COLEGIO MILITAR Y EVERARDO GAMIZ	0
39330	DPV10 18405		18/02/2004	EQUIPO DE TRABAJO	POSTE GANZO 1/4 H. COLEGIO MILITAR Y 20 DE NOVIEMBRE	0
39331	DPV10 18406		18/02/2004	EQUIPO DE TRABAJO	SEMAFORO DE BANDERA 1/4H. COLEGIO MILITAR Y 5 DE FEBRERO	0
39332	DPV10 18407		18/02/2004	EQUIPO DE TRABAJO	SEMAFORO DE BANDERA 1/4H. COLEGIO MILITAR Y 5 DE FEBRERO	0
39333	DPV10 18408	S: 449813	18/02/2004	EQUIPO DE TRABAJO	SEMAFORO DE BANDERA 1/3H. COLEGIO MILITAR Y 5 DE FEBRERO	0
39334	DPV10 18409	S: 241509723	18/02/2004	EQUIPO DE TRABAJO	SEMAFORO DE BANDERA 1/3H. COLEGIO MILITAR Y 5 DE FEBRERO	0
39335	DPV10 18410		18/02/2004	EQUIPO DE TRABAJO	POSTE MG-10 3/3 LUCES FLUJO FRANCISCO VILLA - NEGRETE	0
39336	DPV10 18411	S:201030155	18/02/2004	EQUIPO DE TRABAJO	POSTE MG-10 3/3 LUCES FLUJO FRANCISCO VILLA - NEGRETE	0
39337	DPV10 18412	S:21101901	18/02/2004	EQUIPO DE TRABAJO	POSTE MG-10 3/3 LUCES FLUJO FRANCISCO VILLA - NEGRETE	0
39338	DPV10 18413		18/02/2004	EQUIPO DE TRABAJO	POSTE MG-10 2/3 LUCES FLUJO FRANCISCO VILLA - H. COLEGIO MIL	0
39339	DPV10 18414		18/02/2004	EQUIPO DE TRABAJO	POSTE MG-10 3/3 LUCES FLUJO FRANCISCO VILLA - H. COLEGIO MIL	0
39340	DPV10 18415		18/02/2004	EQUIPO DE TRABAJO	POSTE MG-10 1/3 LUCES FLUJO FRANCISCO VILLA - H. COLEGIO MIL	0

39341	DPV10 18416	S:188FYY1856	18/02/2004	EQUIPO DE TRABAJO	POSTE MG-10 1/3 LUCES FLUJO FRANCISCO VILLA - H. COLEGIO MIL	0
39342	DPV10 18417	S:188FYY1846	18/02/2004	EQUIPO DE TRABAJO	POSTE MG-10 1/3 LUCES FLUJO FRANCISCO VILLA - H. COLEGIO MIL	0
39343	DPV10 18418	S:188FYY1947	18/02/2004	EQUIPO DE TRABAJO	POSTE MG-10 1/3 LUCES FLUJO FRANCISCO VILLA - H. COLEGIO MIL	0
39344	DPV10 18419	S:672FZW1899	18/02/2004	EQUIPO DE TRABAJO	POSTE MG-10 3/3 LUCES FLUJO FRANCISCO VILLA - H. COLEGIO MIL	0
39345	DPV10 18420	S:05035	18/02/2004	EQUIPO DE TRABAJO	POSTE MG-10 3/3 LUCES FLUJO FRANCISCO VILLA - H. COLEGIO MIL	0
39346	DPV10 18421	S:91000506	18/02/2004	EQUIPO DE TRABAJO	POSTE MG-10 3/3 LUCES FLUJO FRANCISCO VILLA - H. COLEGIO MIL	0
39347	DPV10 18422		18/02/2004	EQUIPO DE TRABAJO	POSTE MG-10 3/3 LUCES FLUJO FRANCISCO VILLA - H. COLEGIO MIL	0
39348	DPV10 18423	S:672FZU0766	18/02/2004	EQUIPO DE TRABAJO	POSTE MG-10 3/3 LUCES FLUJO FRANCISCO VILLA - H. COLEGIO MIL	0
39349	DPV10 18424	S:188FYY1664	18/02/2004	EQUIPO DE TRABAJO	POSTE MG-10 1/3 LUCES FLUJO FRANCISCO VILLA - H. COLEGIO MIL	0
39350	DPV10 18425	S:672FZW1893	18/02/2004	EQUIPO DE TRABAJO	POSTE MG-10 1/3 LUCES FLUJO FRANCISCO VILLA - H. COLEGIO MIL	0
39351	DPV10 18426	S:10201197	17/02/2004	EQUIPO DE TRABAJO	BANDERA C/3 SECC. DE 4 BLVD. FCO VILLA Y MERCADO DE ABASTC	0
39352	DPV10 18427	S:90700910	17/02/2004	EQUIPO DE TRABAJO	SEMAFORO BANDERA 1/4 Y 1/5 BLVD. FCO VILLA Y MERCADO DE AB	0
39353	DPV10 18428	S:672FZY8604	17/02/2004	EQUIPO DE TRABAJO	SEMAFORO DE BANDERA C/2 SEC. 4 Y 5BLVD. FCO VILLA Y MERCAD	0
39354	DPV10 18429	S:188FXA0149	17/02/2004	EQUIPO DE TRABAJO	SEMAFORO DE BANDERA 1/4 Y 2/5BLVD. FCO VILLA Y MERCADO DE	0
39355	DPV10 18430	S:188FXA0052	17/02/2004	EQUIPO DE TRABAJO	SEMAFORO DE BANDERA 2/4 Y 2/5BLVD. FCO VILLA Y BLVD. DE LAS I	0
39356	DPV10 18431	S:188FXA1084	17/02/2004	EQUIPO DE TRABAJO	SEMAFORO DE BANDERA 2/4 Y 2/5BLVD. FCO VILLA Y BLVD. DE LAS I	0
39357	DPV10 18432	S:90900911	17/02/2004	EQUIPO DE TRABAJO	SEMAFORO DE BANDERA 2/4 Y 2/5BLVD. FCO VILLA Y BLVD. DE LAS I	0
39358	DPV10 18433	S:90900912	17/02/2004	EQUIPO DE TRABAJO	SEMAFORO DE BANDERA 2/4 Y 2/5LAS AMERICAS Y BLVD. FRANCISC	0
39359	DPV10 18434		17/02/2004	EQUIPO DE TRABAJO	SEMAFORO DE BANDERA 2/4 Y 2/5LAS AMERICAS Y BLVD. FRANCISC	0
39360	DPV10 18435	S:422FAG6457	17/02/2004	EQUIPO DE TRABAJO	SEMAFORO DE BANDERA 2/5 Y 1/4 LAS AMERICAS Y BLVD. FRANCIS	0
39361	DPV10 18436	S:422FAG5306	17/02/2004	EQUIPO DE TRABAJO	SEMAFORO DE BANDERA 2/5 Y 1/4 LAS AMERICAS Y BLVD. FRANCIS	0
39362	DPV10 18437	S:422FAJ2205	17/02/2004	EQUIPO DE TRABAJO	SEMAFORO DE BANDERA 2/4 AVENIDA MEXICO Y BLVD. FRANCISCO	0
39363	DPV10 18438	S:422FAY5958	17/02/2004	EQUIPO DE TRABAJO	SEMAFORO DE BANDERA 2/4 AVENIDA MEXICO Y BLVD. FRANCISCO	0
39364	DPV10 18439	S:422FBA4102	17/02/2004	EQUIPO DE TRABAJO	SEMAFORO DE BANDERA 2/4 AVENIDA MEXICO Y BLVD. FRANCISCO	0
39365	DPV10 18440	S:422FAY5780	17/02/2004	EQUIPO DE TRABAJO	SEMAFORO DE BANDERA 2/4 AVENIDA MEXICO Y BLVD. FRANCISCO	0
39366	DPV10 18441	S:422FAY5609	17/02/2004	EQUIPO DE TRABAJO	SEMAFORO DE BANDERA 2/5 Y 1/4 COSTITUYENTES Y BLVD. FRANC	0
39367	DPV10 18442	S:422FBA4068	17/02/2004	EQUIPO DE TRABAJO	SEMAFORO DE BANDERA 2/4 COSTITUYENTES Y BLVD. FRANCISCO	0
39368	DPV10 18443	S:422FBA4103	17/02/2004	EQUIPO DE TRABAJO	SEMAFORO DE BANDERA 2/4 COSTITUYENTES Y BLVD. FRANCISCO	0
39369	DPV10 18444	S:422FAY5879	17/02/2004	EQUIPO DE TRABAJO	SEMAFORO DE BANDERA 2/4 COSTITUYENTES Y BLVD. FRANCISCO	0
39370	DPV10 18445	S:422FAY5817	17/02/2004	EQUIPO DE TRABAJO	SEMAFORO DE BANDERA 2/5 Y 1/4 1 DE MAYO Y BLVD. FRANCISCO \	0
39371	DPV10 18446	S:422FBA4169	17/02/2004	EQUIPO DE TRABAJO	SEMAFORO DE BANDERA 2/3 Y 2/4\ DE MAYO Y BLVD. FRANCISCO V	0
39372	DPV10 18447		17/02/2004	EQUIPO DE TRABAJO	SEMAFORO DE BANDERA 2/3 Y 2/4\ DE MAYO Y BLVD. FRANCISCO V	0
39373	DPV10 18448		17/02/2004	EQUIPO DE TRABAJO	SEMAFORO DE BANDERA 2/5 Y 1/4 1 DE MAYO Y BLVD. FRANCISCO \	0
39374	DPV10 18449		17/02/2004	EQUIPO DE TRABAJO	SEMAFORO DE BANDERA 3/4 Y 5/5ESTRONCIO Y BLVD. FRANCISCO	0
39375	DPV10 18450		17/02/2004	EQUIPO DE TRABAJO	SEMAFORO DE BANDERA 3/5 Y 5/4ESTRONCIO Y BLVD. FRANCISCO	0
39376	DPV10 18451		17/02/2004	EQUIPO DE TRABAJO	SEMAFORO DE BANDERA 3/4 Y 5/5ESTRONCIO Y BLVD. FRANCISCO	0
39377	DPV10 18452		17/02/2004	EQUIPO DE TRABAJO	SEMAFORO DE BANDERA 2/4 MERCURIO Y BLVD. FRANCISCO VILLA	0
39378	DPV10 18453	S:144442605	17/02/2004	EQUIPO DE TRABAJO	SEMAFORO DE BANDERA 3/5 Y 5/4MERCURIO Y BLVD. FRANCISCO V	0
39379	DPV10 18454		17/02/2004	EQUIPO DE TRABAJO	SEMAFORO DE BANDERA 3/4 Y 4/5MERCURIO Y BLVD. FRANCISCO V	0
39380	DPV10 18455	S:142778760	17/02/2004	EQUIPO DE TRABAJO	SEMAFORO DE BANDERA 2/4 FIDEL VELÁZQUEZ Y BLVD. FRANCISCO	0
39381	DPV10 18456		17/02/2004	EQUIPO DE TRABAJO	SEMAFORO DE BANDERA 2/4 Y 2/5FIDEL VELÁZQUEZ Y BLVD. FRANC	0
39382	DPV10 18457		17/02/2004	EQUIPO DE TRABAJO	SEMAFORO DE BANDERA 2/4 FIDEL VELÁZQUEZ Y BLVD. FRANCISCO	0
39383	DPV10 18458		17/02/2004	EQUIPO DE TRABAJO	BANDERA C/2 SECC. 4 Y 5 ESTAÑO Y BLVD. FRANCISCO VILLA	0
39384	DPV10 18459		17/02/2004	EQUIPO DE TRABAJO	BANDERA C/2 SECC. 4 Y 5 ESTAÑO Y BLVD. FRANCISCO VILLA	0
39385	DPV10 18460		17/02/2004	EQUIPO DE TRABAJO	BANDERA C/3 SECC. 4 5 5 ESTAÑO Y BLVD. FRANCISCO VILLA	0
39386	DPV10 18461		17/02/2004	EQUIPO DE TRABAJO	BANDERA C/1 SECC. DE 4 ESTAÑO Y BLVD. FRANCISCO VILLA	0
39387	DPV10 18462		17/02/2004	EQUIPO DE TRABAJO	BANDERA C/2 SECC. 4 Y 5ESTAÑO Y BLVD. FRANCISCO VILLA	0
39388	DPV10 18463		18/02/2004	EQUIPO DE TRABAJO	POSTE MG-10 2/3 LUCES ESTAÑO Y BLVD. FRANCISCO VILLA	0
39389	DPV10 18464		18/02/2004	EQUIPO DE TRABAJO	POSTE MG-10 2/3 LUCES BLVD. PATONI Y ESTAÑO	0
39390	DPV10 18465		18/02/2004	EQUIPO DE TRABAJO	POSTE MG-10 3/3 LUCES BLVD. PATONI Y ESTAÑO	0
39391	DPV10 18466		18/02/2004	EQUIPO DE TRABAJO	POSTE MG-10 3/3 LUCES BLVD. PATONI Y ESTAÑO	0
39392	DPV10 18467		18/02/2004	EQUIPO DE TRABAJO	POSTE MG-10 2/3 LUCES BLVD. PATONI Y ESTAÑO	0
39393	DPV10 18468		18/02/2004	EQUIPO DE TRABAJO	POSTE MG-10 2/3 LUCES BLVD. PATONI Y ESTAÑO	0
39394	DPV10 18469		18/02/2004	EQUIPO DE TRABAJO	POSTE MG-10 2/3 LUCES BLVD. PATONI E ISLA MARGARITA	0
39395	DPV10 18470		18/02/2004	EQUIPO DE TRABAJO	POSTE MG-10 3/3 LUCES BLVD. PATONI E ISLA MARGARITA	0
39396	DPV10 18471		18/02/2004	EQUIPO DE TRABAJO	POSTE MONUMENTALMARTIRES DE SONORA Y FRANCISCO VILLA	0
39397	DPV10 18472		18/02/2004	EQUIPO DE TRABAJO	POSTE MONUMENTALMARTIRES DE SONORA Y FRANCISCO VILLA	0
39398	DPT10 18473		18/02/2004	EQUIPO DE TRABAJO	ESQ. MART. SON.-BANDERA C/2 SECC. 3 Y 4	0
39399	DPV10 18474		18/02/2004	EQUIPO DE TRABAJO	POSTE MG-10 3/3 LUCES BLVD. PATONI Y EMILIANO ZAPATA	0
39400	DPV10 18475		17/02/2004	EQUIPO DE TRABAJO	POSTE MG-10 3/3 LUCES BLVD. PATONI Y EMILIANO ZAPATA	0
39401	DPV10 18476		18/02/2004	EQUIPO DE TRABAJO	POSTE MG-10 3/3 LUCES BLVD. PATONI Y AGUSTIN DE ITURBIDE	0
39402	DPV10 18477		17/02/2004	EQUIPO DE TRABAJO	POSTE MG-10 3/3 LUCES BLVD. PATONI Y AGUSTIN DE ITURBIDE	0
39403	DPV10 18478		17/02/2004	EQUIPO DE TRABAJO	POSTE MG-10 4/3 LUCES BLVD. PATONI Y NOMBRE DE DIOS	0
39404	DPV10 18482		18/02/2004	EQUIPO DE TRABAJO	POSTE MG-10 4/3 LUCES BLVD. PATONI Y NOMBRE DE DIOS	0
39405	DPV10 18483		18/02/2004	EQUIPO DE TRABAJO	SEMAFORO DE BANDERA 2/3 LAZARO CARDENAS Y DOLORES DEL F	0
39406	DPV10 18484		18/02/2004	EQUIPO DE TRABAJO	SEMAFORO DE BANDERA DOBLE 4/3 Y 4LAZARO CARDENAS Y DOLC	0
39407	DPV10 18485		18/02/2004	EQUIPO DE TRABAJO	SEMAFORO LATIGO 1/5LAZARO CARDENAS Y DOLORES DEL RIO	0
39408	DPV10 18486		18/02/2004	EQUIPO DE TRABAJO	SEMAFORO LATIGO 1/4LAZARO CARDENAS Y DOLORES DEL RIO	0
39409	DPV10 18487		18/02/2004	EQUIPO DE TRABAJO	SEMAFORO LATIGO 1/3PINO SUAREZ Y LAZARO CARDENAS	0
39410	DPV10 18488		18/02/2004	EQUIPO DE TRABAJO	SEMAFORO DE 2 BANDERA 1/3PINO SUAREZ Y LAZARO CARDENAS	0
39411	DPV10 18489		18/02/2004	EQUIPO DE TRABAJO	POSTE LATIGO 1/4 LAZARO CARDENAS Y 5 DE FREBRERO	0
39412	DPV10 18490		18/02/2004	EQUIPO DE TRABAJO	SEMAFORO BANDERA 2/4 LAUREANO RONCAL Y 5 DE FREBRERO	0
39413	DPV10 18491	S:01A466398	18/02/2004	EQUIPO DE TRABAJO	LATIGO C/1 SECC. DE 4 NEGRETE Y LAZARO CARDENAS	0
39414	DPV10 18492		18/02/2004	EQUIPO DE TRABAJO	SEMAFORO BANDERA 1/4 Y 1/3NEGRETE Y LAZARO CARDENAS	0
39415	DPV10 18493		18/02/2004	EQUIPO DE TRABAJO	SEMAFORO DE BANDERA 2/3 PALOMA Y LAZARO CARDENAS	0
39416	DPV10 18494		18/02/2004	EQUIPO DE TRABAJO	POSTE GANZO 1/3 INDEPENDENCIA Y GOMEZ PALACIO	0
39417	DPV10 18495		18/02/2004	EQUIPO DE TRABAJO	SEMAFORO LATIGO 1/3GOMEZ PALACIO E HIDALGO	0
39418	DPV10 18496		18/02/2004	EQUIPO DE TRABAJO	SEMAFORO BANDERA 2/4GOMEZ PALACIO Y LAUREANO RONCAL	0
39419	DPV10 18497		18/02/2004	EQUIPO DE TRABAJO	POSTE MG-10 4/3 LUCES FELIPE PESCADOR Y LAZARO CARDENAS	0
39420	DPV10 18498		18/02/2004	EQUIPO DE TRABAJO	POSTE MG-10 3/3 LUCES FELIPE PESCADOR Y LAZARO CARDENAS	0
39421	DPV10 18499		17/02/2004	EQUIPO DE TRABAJO	LATIGO C/2 SECC. 4 Y 3 FELIPE PESCADOR Y LAZARO CARDENAS	0
39422	DPV10 18500		18/02/2004	EQUIPO DE TRABAJO	SEMAFORO BANDERA 2/4 Y 2/3LAZARO CARDENAS (NTE) Y LUIS DO	0
39423	DPV10 18501		18/02/2004	EQUIPO DE TRABAJO	SEMAFORO BANDERA 2/3 Y 2/4LAZARO CARDENAS (NTE) Y LUIS DO	0
39424	DPV10 18502		18/02/2004	EQUIPO DE TRABAJO	SEMAFORO BANDERA 2/3 Y 2/4LAZARO CARDENAS (NTE) Y LUIS DO	0
39425	DPV10 18503		18/02/2004	EQUIPO DE TRABAJO	POSTE MG-10 2/3 LUCES JOSE MARIA PATONI Y ESTAÑO	0
39426	DPV10 18504		18/02/2004	EQUIPO DE TRABAJO	POSTE MG-10 3/3 LUCES JOSE MARIA PATONI Y ESTAÑO	0
39427	DPV10 18505		18/02/2004	EQUIPO DE TRABAJO	POSTE MG-10 3/3 LUCES JOSE MARIA PATONI Y ESTAÑO	0
39428	DPV10 18506		18/02/2004	EQUIPO DE TRABAJO	BANDERA C/2 SECC. DE 3 BLVD. CIMA Y JOSE MARIA PATONI	0
39429	DPV10 18507		18/02/2004	EQUIPO DE TRABAJO	BANDERA C/2 SEC. 4 Y 5 BLVD. CIMA Y JOSE MARIA PATONI	0
39430	DPV10 18508	S:DC2003-5207	18/02/2004	EQUIPO DE TRABAJO	BANDERA C/1 SECC DE 4 BLVD. DE LAS ROSAS Y JOSE MARIA PATC	0
39431	DPV10 18509		18/02/2004	EQUIPO DE TRABAJO	BANDERA C/2 SECC. DE 4 BLVD. DE LAS ROSAS Y JOSE MARIA PAT	0
39432	DPV10 18510	S:136073 N	18/02/2004	EQUIPO DE TRABAJO	SEMAFORO DE BANDERA 2/3 GOMEZ PALACIO Y LAUREANO RONCA	0
39433	DPV10 18511		18/02/2004	EQUIPO DE TRABAJO	SEMAFORO DE BANDERA 2/3 GOMEZ PALACIO Y LAUREANO RONCA	0
39434	DPV10 18512		18/02/2004	EQUIPO DE TRABAJO	POSTE LATIGO 1/4 GOMEZ PALACIO Y BLVD. DOLORES DEL RIO	0
39435	DPV10 18513		18/02/2004	EQUIPO DE TRABAJO	POSTE LATIGO 1/5GOMEZ PALACIO Y CANOAS	0
39436	DPV10 18514		18/02/2004	EQUIPO DE TRABAJO	POSTE GANZO 1/4 GOMEZ PALACIO Y CANOAS	0
39437	DPV10 18515		18/02/2004	EQUIPO DE TRABAJO	POSTE GANZO 1/5GOMEZ PALACIO Y CANOAS	0
39438	DPV10 18516		18/02/2004	EQUIPO DE TRABAJO	SEMAFORO DE BANDERA 1/3 BLVD. DOLORES DEL RIO Y AQUILES S	0
39439	DPV10 18517		18/02/2004	EQUIPO DE TRABAJO	POSTE LATIGO 2/4 BLVD. DOLORES DEL RIO Y AQUILES SERDAN	0
39440	DPV10 18518		18/02/2004	EQUIPO DE TRABAJO	POSTE LATIGO 2/5BLVD. DOLORES DEL RIO Y AQUILES SERDAN	0
39441	DPV10 18519		18/02/2004	EQUIPO DE TRABAJO	SEMAFORO DE BANDERA 2/3 Y 1/4BLVD. DOLORES DEL RIO Y NEGR	0
39442	DPV10 18520		18/02/2004	EQUIPO DE TRABAJO	SEMAFORO DE BANDERA 2/3 Y 2/4BLVD. DOLORES DEL RIO Y NEGR	0
39443	DPV10 18521		18/02/2004	EQUIPO DE TRABAJO	SEMAFORO DE BANDERA 2/3 Y 1/4BLVD. DOLORES DEL RIO Y NEGR	0
39444	DPV10 18522		18/02/2004	EQUIPO DE TRABAJO	SEMAFORO DE BANDERA 2/3 Y 2/4BLVD. DOLORES DEL RIO Y NEGR	0
39445	DPV10 18523		18/02/2004	EQUIPO DE TRABAJO	SEMAFORO BANDERA 2/3JUAREZ Y BLVD. FELIPE PESCADOR	0
39446	DPV10 18524		18/02/2004	EQUIPO DE TRABAJO	POSTE LATIGO 2/4 5 DE FEBRERO Y CARLOS LEON DE LA PEÑA	0
39447	DPV10 18525		18/02/2004	EQUIPO DE TRABAJO	POSTE GANZO 1/3 5 DE FEBRERO Y ZARCO	0
39448	DPV10 18526		18/02/2004	EQUIPO DE TRABAJO	POSTE LATIGO 2/4 MORELOS Y BLVD. DOLORES DEL RIO	0
39449	DPV10 18527		18/02/2004	EQUIPO DE TRABAJO	POSTE LATIGO 1/4 MORELOS Y BLVD. DOLORES DEL RIO	0

39450	DPV10 18528		06/11/2003	EQUIPO DE TRABAJO	POSTE LATIGO 2/4 MORELOS Y BLVD. DOLORES DEL RIO	0
39451	DPV10 18530		18/02/2004	EQUIPO DE TRABAJO	BANDERA C/2 DE 4 Y 1 DE 3 ALLENDE Y BLVD. DOLORES DEL RIO	0
39452	DPV10 18531		18/02/2004	EQUIPO DE TRABAJO	SEMAFORO BANDERA 3 LUCES 1/4 Y 1/3ALLENDE Y BLVD. DOLORE	0
39453	DPV10 18532		18/02/2004	EQUIPO DE TRABAJO	POSTE LATIGO 1/4 Y 1/3BELISARIO DOMINGUEZ Y BLVD. DURANGO	0
39454	DPV10 18533		18/02/2004	EQUIPO DE TRABAJO	POSTE GANZO 1/3 BELISARIO DOMINGUEZ Y BLVD. DOLORES DEL R	0
39455	DPV10 18534		18/02/2004	EQUIPO DE TRABAJO	POSTE GANZO 1/3 BELISARIO DOMINGUEZ Y BLVD. DOLORES DEL R	0
39456	DPV10 18539		18/02/2004	EQUIPO DE TRABAJO	POSTE LATIGO 2/3URREA Y GONZALEZ DE LA VEGA	0
39457	DPV10 18540		18/02/2004	EQUIPO DE TRABAJO	SEMAFORO BANDERA 3 LUCES 2/3 URREA Y BLVD. DOLORES DEL RI	0
39458	DPV10 18541		18/02/2004	EQUIPO DE TRABAJO	SEMAFORO BANDERA 3 LUCES 2/3URREA Y BLVD. DURANGO	0
39459	DPV10 18542		18/02/2004	EQUIPO DE TRABAJO	LATIGO C/1 SECC. DE 4 URREA Y BLVD. DOLORES DEL RIO	0
39460	DPV10 18543		18/02/2004	EQUIPO DE TRABAJO	LATIGO C/1 SECC. DE 4 URREA Y BLVD. DOLORES DEL RIO	0
39461	DPV10 18544		18/02/2004	EQUIPO DE TRABAJO	LATIGO C/3 SEC. 5 4 Y 3 BLVD. DOMINGO ARRIETA Y BLVD. DOLORE	0
39462	DPV10 18545		18/02/2004	EQUIPO DE TRABAJO	LATIGO C/1 SECC. DE 3 BLVD. DOMINGO ARRIETA Y BLVD. DOLORE	0
39463	DPV10 18546		18/02/2004	EQUIPO DE TRABAJO	LATIGO C/2 SECC. DE 4 BLVD. DOMINGO ARRIETA Y BLVD. DOLORE	0
39464	DPV10 18547		18/02/2004	EQUIPO DE TRABAJO	LATIGO Y GANZO C/4 BLVD. DOMINGO ARRIETA Y BLVD. DOLORES I	0
39465	DPV10 18548		18/02/2004	EQUIPO DE TRABAJO	LATIGO C/2 DE 3 Y 1 DE 4 BLVD. DOMINGO ARRIETA Y BLVD. DOLOR	0
39466	DPV10 18549		18/02/2004	EQUIPO DE TRABAJO	LATIGO C/1 SECC. DE 4 BLVD. DOMINGO ARRIETA Y BLVD. DOLORE	0
39467	DPV10 18550		18/02/2004	EQUIPO DE TRABAJO	SEMAFORO LATIGO 1/3NORMAN FUENTES Y PINO SUAREZ	0
39468	DPV10 18551		18/02/2004	EQUIPO DE TRABAJO	SEMAFORO LATIGO 1/3 NORMAN FUENTES Y PINO SUAREZ	0
39469	DPV10 18552		18/02/2004	EQUIPO DE TRABAJO	POSTE MG-10 2/3 LUCES NORMAN FUENTES Y PINO SUAREZ	0
39470	DPV10 18553		18/02/2004	EQUIPO DE TRABAJO	LATIGO C/1 SECC. DE 4 NORMAN FUENTES Y ENRIQUE CARROLA AI	0
39471	DPV10 18554		18/02/2004	EQUIPO DE TRABAJO	SEMAFORO DE LATIGO 1/5VALLADOLID Y DOLORES DEL RIO	0
39472	DPV10 18555		18/02/2004	EQUIPO DE TRABAJO	SEMAFORO DE LATIGO 1/5VALLADOLID Y DOLORES DEL RIO	0
39473	DPV10 18556		18/02/2004	EQUIPO DE TRABAJO	SEMAFORO DE LATIGO 1/4VALLADOLID Y DOLORES DEL RIO	0
39474	DPV10 18557		18/02/2004	EQUIPO DE TRABAJO	SEMAFORO DE LATIGO 1/4VALLADOLID Y DOLORES DEL RIO	0
39475	DPV10 18558		18/02/2004	EQUIPO DE TRABAJO	SEMAFORO DE LATIGO 1/4TULE Y DOLORES DEL RIO	0
39476	DPV10 18559		18/02/2004	EQUIPO DE TRABAJO	SEMAFORO DE LATIGO 1/4TULE Y DOLORES DEL RIO	0
39477	DPV10 18560		18/02/2004	EQUIPO DE TRABAJO	SEMAFORO DE LATIGO 1/4 NAZAS Y DOLORES DEL RIO	0
39478	DPV10 18561		18/02/2004	EQUIPO DE TRABAJO	SEMAFORO DE LATIGO 2/4 Y 2/3 NAZAS Y DOLORES DEL RIO	0
39479	DPV10 18563		18/02/2004	EQUIPO DE TRABAJO	SEMAFORO DE LATIGO 2/4 Y 2/3 NAZAS Y DOLORES DEL RIO	0
39480	DPV10 18564		18/02/2004	EQUIPO DE TRABAJO	SEMAFORO LATIGO 1/4 Y 1/3 LUCES NAZAS Y TERESA DE CALCUTA	0
39481	DPV10 18565		18/02/2004	EQUIPO DE TRABAJO	SEMAFORO LATIGO 1/4 Y 1/3 LUCES NAZAS Y TERESA DE CALCUTA	0
39482	DPV10 18566		18/02/2004	EQUIPO DE TRABAJO	SEMAFORO BANDERA 4/4 CIRCUITO INTERIOR Y YUCATÁN	0
39483	DPV10 18567		18/02/2004	EQUIPO DE TRABAJO	SEMAFORO BANDERA 1/3 Y 1/4 CIRCUITO INTERIOR Y COLIMA	0
39484	DPV10 18568		18/02/2004	EQUIPO DE TRABAJO	SEMAFORO BANDERA 1/3 Y 1/4 CIRCUITO INTERIOR Y NAZAS	0
39485	DPV10 18569		18/02/2004	EQUIPO DE TRABAJO	POSTE MG-10 2/3 LUCES CIRCUITO INTERIOR Y JOSÉ RAMÓN VALDI	0
39486	DPV10 18570		17/02/2004	EQUIPO DE TRABAJO	LATIGO C/2 SECC. 3 Y 4 DOMINGO ARRIETA Y GENERAL TORNEL	0
39487	DPV10 18571		17/02/2004	EQUIPO DE TRABAJO	LATIGO C/2 SECC. DE 4 DOMINGO ARRIETA Y BLVD. DURANGO	0
39488	DPV10 18572		17/02/2004	EQUIPO DE TRABAJO	LATIGO C/2 SECC. DE 4 DOMINGO ARRIETA Y BLVD. DURANGO	0
39489	DPV10 18573		17/02/2004	EQUIPO DE TRABAJO	LATIGO C/2 SECC. DE 4 DOMINGO ARRIETA Y BLVD. DURANGO	0
39490	DPV10 18574		17/02/2004	EQUIPO DE TRABAJO	SEMAFORO LATIGO 2/3URREA Y GONZALEZ DE LA VEGA	0
39491	DPV10 18575		17/02/2004	EQUIPO DE TRABAJO	SEMAFORO BANDERA 2/3 Y 2/4 URREA Y BLVD. DURANGO	0
39492	DPV10 18576		17/02/2004	EQUIPO DE TRABAJO	SEMAFORO BANDERA 2/3/4 URREA Y BLVD. DOLORES DEL RIO	0
39493	DPV10 18577		17/02/2004	EQUIPO DE TRABAJO	SEMAFORO BANDERA 2/4 LUNA Y BLVD. DURANGO	0
39494	DPV10 18578		17/02/2004	EQUIPO DE TRABAJO	SEMAFORO BANDERA 2/3LUNA Y BLVD. DOLORES DEL RIO	0
39495	DPV10 18580	S:F3316588	17/02/2004	EQUIPO DE TRABAJO	SEMAFORO BANDERA 2/4 Y 2/3BELISARIO DOMINGUEZ Y BLVD. DUR	0
39496	DPV10 18581		17/02/2004	EQUIPO DE TRABAJO	SEMAFORO BANDERA 2/4 BELISARIO DOMINGUEZ Y BLVD. DURANG	0
39497	DPV10 18582		17/02/2004	EQUIPO DE TRABAJO	SEMAFORO BANDERA 1/4 Y 1/3 LUCES BELISARIO DOMINGUEZ Y BI	0
39498	DPV10 18583		17/02/2004	EQUIPO DE TRABAJO	SEMAFORO BANDERA 2/4 Y 2/3 LUCES BELISARIO DOMINGUEZ Y BI	0
39499	DPV10 18584		17/02/2004	EQUIPO DE TRABAJO	SEMAFORO BANDERA 2/4 PRIMO DE VERDAD Y BLVD. DURANGO	0
39500	DPV10 18585		17/02/2004	EQUIPO DE TRABAJO	SEMAFORO BANDERA 2/4 PRIMO DE VERDAD Y BLVD. DURANGO	0
39501	DPV10 18586		17/02/2004	EQUIPO DE TRABAJO	SEMAFORO BANDERA 2/4 PRIMO DE VERDAD Y BLVD. DURANGO	0
39502	DPV10 18587		17/02/2004	EQUIPO DE TRABAJO	SEMAFORO BANDERA 2/4 PRIMO DE VERDAD Y BLVD. DURANGO	0
39503	DPV10 18588		17/02/2004	EQUIPO DE TRABAJO	SEMAFORO BANDERA 2/4 RIO PAPALAOAPAN Y RIO PÁNUCO	0
39504	DPV10 18589		17/02/2004	EQUIPO DE TRABAJO	SEMAFORO BANDERA 1/4 Y 1/3RIO PAPALAOAPAN Y RIO PÁNUCO	0
39505	DPV10 18590		17/02/2004	EQUIPO DE TRABAJO	SEMAFORO BANDERA 2/3 Y 2/4 RIO PAPALAOAPAN Y RIO PÁNUCO	0
39506	DPV10 18591		17/02/2004	EQUIPO DE TRABAJO	SEMAFORO BANDERA 1/4 RIO PAPALAOAPAN Y RIO PÁNUCO	0
39507	DPV10 18592		17/02/2004	EQUIPO DE TRABAJO	SEMAFORO BANDERA 1/4 RIO PAPALAOAPAN Y RIO PÁNUCO	0
39508	DPV10 18593		17/02/2004	EQUIPO DE TRABAJO	SEMAFORO BANDERA 2/3 Y 2/4 RIO NAZAS Y BLVD. DURANGO	0
39509	DPV10 18594		17/02/2004	EQUIPO DE TRABAJO	SEMAFORO BANDERA 2/4 RIO NAZAS Y BLVD. DURANGO	0
39510	DPV10 18595		17/02/2004	EQUIPO DE TRABAJO	SEMAFORO BANDERA 1/4 GONZALEZ DE LA VEGA Y PRIMO DE VERI	0
39511	DPV10 18596		17/02/2004	EQUIPO DE TRABAJO	SEMAFORO BANDERA 1/4 GONZALEZ DE LA VEGA Y PRIMO DE VERI	0
39512	DPV10 18597		17/02/2004	EQUIPO DE TRABAJO	SEMAFORO BANDERA 1/4 GONZALEZ DE LA VEGA Y PRIMO DE VERI	0
39513	DPV10 18598		18/02/2004	EQUIPO DE TRABAJO	SEMAFORO BANDERA 1/4 GONZALEZ DE LA VEGA Y PRIMO DE VERI	0
39514	DPV10 18599		18/02/2004	EQUIPO DE TRABAJO	SEMAFORO BANDERA 2/4 Y 2/5LAGUNA Y PRIMO DE VERDAD	0
39515	DPV10 18600		17/02/2004	EQUIPO DE TRABAJO	SEMAFORO BANDERA 4/3 LAGUNA Y PRIMO DE VERDAD	0
39516	DPV10 18601		18/02/2004	EQUIPO DE TRABAJO	SEMAFORO BANDERA 2/3 CALLE FRANCISCO VILLA Y GERONIMO HE	0
39517	DPV10 18602		18/02/2004	EQUIPO DE TRABAJO	SEMAFORO BANDERA 2/3 CALLE FRANCISCO VILLA Y GERONIMO HE	0
39518	DPV10 18603		10/11/2003	EQUIPO DE TRABAJO	SEMAFORO BANDERA 2/3CALLE FRANCISCO VILLA Y GERONIMO HE	0
39519	DPV10 18604		18/02/2004	EQUIPO DE TRABAJO	SEMAFORO LATIGO 2/3GONZALEZ DE LA VEGA Y URREA	0
39520	DPV10 18605		18/02/2004	EQUIPO DE TRABAJO	SEMAFORO DE LATIGO GÓNZALEZ DE LA VEGA Y PRIMO DE VERDA	0
39521	DPV10 18606		18/02/2004	EQUIPO DE TRABAJO	SEMAFORO DE LATIGO GONZALEZ DE LA VEGA Y PRIMO DE VERDA	0
39522	DPV10 18607		17/02/2004	EQUIPO DE TRABAJO	SEMAFORO DE BANDERAHILARIO MEDINA Y DOMINGO ARRIETA	0
39523	DPV10 18608		17/02/2004	EQUIPO DE TRABAJO	SEMAFORO DE BANDERAHILARIO MEDINA Y DOMINGO ARRIETA	0
39524	DPV10 18609		17/02/2004	EQUIPO DE TRABAJO	BANDERA C/1 SECC. DE 4 HILARIO MEDINA Y DOMINGO ARRIETA	0
39525	DPV10 18610		17/02/2004	EQUIPO DE TRABAJO	SEMAFORO DE BANDERAHILARIO MEDINA Y DOMINGO ARRIETA	0
39526	DPV10 18611		17/02/2004	EQUIPO DE TRABAJO	SEMAFORO BANDERA 1/3 Y 1/4 GRAL. TORNEL Y BLVD. DOMINGO AR	0
39527	DPV10 18612		17/02/2004	EQUIPO DE TRABAJO	SEMAFORO BANDERA 1/3 Y 1/4 TALPA Y BLVD. DOMINGO ARRIETA	0
39528	DPV10 18613		17/02/2004	EQUIPO DE TRABAJO	SEMAFORO BANDERA 2/3 GRAL. TORNEL Y GERONIMO HERNANDEZ	0
39529	DPV10 18614		17/02/2004	EQUIPO DE TRABAJO	SEMAFORO BANDERA 2/3GRAL. TORNEL Y GERONIMO HERNANDEZ	0
39530	DPV10 18615		17/02/2004	EQUIPO DE TRABAJO	BANDERA C/2 SECC. DE 3 NICOLAS LUNA Y BLVD. DOMINGO ARRIET	0
39531	DPV10 18616		17/02/2004	EQUIPO DE TRABAJO	BANDERA C/2 SECC. DE 3 NICOLAS LUNA Y BLVD. DOMINGO ARRIET	0
39532	DPV10 18617		17/02/2004	EQUIPO DE TRABAJO	BANDERA C/2 SECC. 3 Y 4 JUAN ESCUTIA Y BLVD. DOMINGO ARRIET	0
39533	DPV10 18618		17/02/2004	EQUIPO DE TRABAJO	BANDERA C/2 SECC. DE 3 JUAN ESCUTIA Y BLVD. DOMINGO ARRIET	0
39534	DPV10 18619		17/02/2004	EQUIPO DE TRABAJO	LATIGO C/1 SECC. DE 4 JUAN ESCUTIA Y BLVD. DOMINGO ARRIETA	0
39535	DPV10 18620		17/02/2004	EQUIPO DE TRABAJO	LATIGO C/1 SECC. DE 3 LAZARO CARDENAS Y 20 DE NOVIEMBRE	0
39536	DPV10 18621		17/02/2004	EQUIPO DE TRABAJO	LATIGO C/1 SECC. DE 3 LAZARO CARDENAS Y 20 DE NOVIEMBRE	0
39537	DPV10 18622		17/02/2004	EQUIPO DE TRABAJO	LATIGO C/1 SECC. DE 3 LAZARO CARDENAS Y 20 DE NOVIEMBRE	0
39538	DPV10 18623		18/02/2004	EQUIPO DE TRABAJO	SEMAFORO BANDERA 2/3JUAREZ Y BLVD. FELIPE PESCADOR	0
39539	DPV10 18624		18/02/2004	EQUIPO DE TRABAJO	SECCION 1/3 ZARCO Y 5 DE FEBRERO	0
39540	DPV10 18625		18/02/2004	EQUIPO DE TRABAJO	SEMAFORO DE LATIGO 1/3ZARCO Y PINO SUAREZ	0
39541	DPV10 18626		18/02/2004	EQUIPO DE TRABAJO	SEMAFORO DE LATIGO CARLOS LEON Y PINO SUAREZ	0
39542	DPV10 18627		18/02/2004	EQUIPO DE TRABAJO	SEMAFORO DE LATIGO NORMAN FUENTES Y PINO SUAREZ	0
39543	DPV10 18628		18/02/2004	EQUIPO DE TRABAJO	SEMAFORO DE LATIGO NORMAN FUENTES Y PINO SUAREZ	0
39544	DPV10 18629		18/02/2004	EQUIPO DE TRABAJO	SEMAFORO DE BANDERA EDUCACION Y PINO SUAREZ	0
39545	DPV10 18630		18/02/2004	EQUIPO DE TRABAJO	SEMAFORO DE BANDERAE DUCACION Y PINO SUAREZ	0
39546	DPV10 18631		18/02/2004	EQUIPO DE TRABAJO	SEMAFORO DE LATIGO NAZAS Y PINO SUAREZ	0
39547	DPV10 18632		10/11/2003	EQUIPO DE TRABAJO	SEMAFORO DE LATIGO NAZAS Y PINO SUAREZ	0
39548	DPV10 18633		18/02/2004	EQUIPO DE TRABAJO	SEMAFORO DE LATIGO NAZAS Y PINO SUAREZ	0
39549	DPV10 18634		18/02/2004	EQUIPO DE TRABAJO	SEMAFORO DE LATIGO ENRIQUE CARROLA ANTUNA Y NAZAS	0
39550	DPV10 18635		18/02/2004	EQUIPO DE TRABAJO	SEMAFORO DE LATIGO ENRIQUE CARROLA ANTUNA Y NAZAS	0
39551	DPV10 18636		18/02/2004	EQUIPO DE TRABAJO	SEMAFORO DE LATIGO ENRIQUE CARROLA ANTUNA Y NAZAS	0
39552	DPV10 18637		18/02/2004	EQUIPO DE TRABAJO	SEMAFORO DE LATIGO ENRIQUE CARROLA ANTUNA Y NAZAS	0
39553	DPV10 18638		18/02/2004	EQUIPO DE TRABAJO	SEMAFORO LATIGO BOLULEVARD DE LA JUVENTUD Y CORONA DEL	0
39554	DPV10 18639		18/02/2004	EQUIPO DE TRABAJO	SEMAFORO LATIGO BOLULEVARD DE LA JUVENTUD Y CORONA DEL	0
39555	DPV10 18640		18/02/2004	EQUIPO DE TRABAJO	SEMAFORO LATIGO BOLULEVARD DE LA JUVENTUD Y CORONA DEL	0
39556	DPV10 18641		18/02/2004	EQUIPO DE TRABAJO	SEMAFORO LATIGO BOLULEVARD DE LA JUVENTUD Y CORONA DEL	0
39557	DPV10 18642	S:031537	18/02/2004	EQUIPO DE TRABAJO	SEMAFORO DE BANDERABOLULEVARD DE LA JUVENTUD Y FRANCI	0
39558	DPV10 18643		18/02/2004	EQUIPO DE TRABAJO	SEMAFORO DE BANDERABOLULEVARD DE LA JUVENTUD Y FRANCI	0

39559	DPV10 18544		16/02/2004	EQUIPO DE TRABAJO	BANDERA C/1 SECC. DE 2 BOLULEVARD DE LA JUVENTUD Y FRANCI	0
39560	DPV10 18545		16/02/2004	EQUIPO DE TRABAJO	SEMAFORO DE BANDERAAGUA PRIETA Y CAMINO A CONTRERAS.	0
39561	DPV10 18546		16/02/2004	EQUIPO DE TRABAJO	SEMAFORO DE BANDERAAGUA PRIETA Y CAMINO A CONTRERAS.	0
39562	DPV10 18547		16/02/2004	EQUIPO DE TRABAJO	SEMAFORO DE BANDERAAGUA PRIETA Y CAMINO A CONTRERAS.	0
39563	DPV10 18548		16/02/2004	EQUIPO DE TRABAJO	SEMAFORO DE BANDERA AGUA PRIETA Y CAMINO A CONTRERAS.	0
39564	DPV10 18549		17/02/2004	EQUIPO DE TRABAJO	LATIGO C/1 SECC. DE 4 PROLONGACION CUAUHTÉMOC Y DOLORES	0
39565	DPV10 18550		16/02/2004	EQUIPO DE TRABAJO	LATIGO C/1 SECC. DE 4 PROLONGACION CUAUHTÉMOC Y TERESA D	0
39566	DPV10 18551		16/02/2004	EQUIPO DE TRABAJO	SEMAFORO DE LATIGO PROLONGACION CUAUHTÉMOC Y DOLORES	0
39567	DPV10 18552		16/02/2004	EQUIPO DE TRABAJO	SEMAFORO DE LATIGO PROLONGACION CUAUHTÉMOC Y TERESA D	0
39568	DPV10 18553		16/02/2004	EQUIPO DE TRABAJO	SEMAFORO DE LATIGO 2/3FELIPE DE JESUS HDZ Y E. CARROLA ANT	0
39569	DPV10 18554		16/02/2004	EQUIPO DE TRABAJO	SEMAFORO DE LATIGO 1/4FELIPE DE JESUS HDZ Y BLVD. DOLORES	0
39570	DPV10 18555		16/02/2004	EQUIPO DE TRABAJO	POSTE MG-10 2/3 LUCES INDEPENDENCIA Y BLVD. FELIPE PESCADC	0
39571	DPV10 18556		16/02/2004	EQUIPO DE TRABAJO	LATIGO C/1 SECC. DE 4 INDEPENDENCIA Y BLVD. FELIPE PESCADOI	0
39572	DPV10 18557		16/02/2004	EQUIPO DE TRABAJO	LATIGO C/2 SECC. DE 4 ZARAGOZA Y BLVD. FELIPE PESCADOR	0
39573	DPV10 18558		16/02/2004	EQUIPO DE TRABAJO	SEMAFORO BANDERA 2/3ZARCO Y BLVD. DOLORES DEL RIO	0
39574	DPV10 18559		16/02/2004	EQUIPO DE TRABAJO	SEMAFORO DE LATIGO CARLOS LEON Y 5 DE FEBRERO	0
39575	DPV10 18560		16/02/2004	EQUIPO DE TRABAJO	SEMAFORO DE LATIGO MIGUEL DE CERVANTES Y NEGRETE	0
39576	DPV10 18561		16/02/2004	EQUIPO DE TRABAJO	LATIGO C/2 SECC. DE 4 BLAS CORRAL Y 20 DE NOVIEMBRE	0
39577	DPV10 18562		16/02/2004	EQUIPO DE TRABAJO	LATIGO C/1 SECC. DE 4 CUAUHTÉMOC Y 20 DE NOVIEMBRE	0
39578	DPV10 18563		16/02/2004	EQUIPO DE TRABAJO	LATIGO C/1 SECC. DE 4 CUAUHTÉMOC Y NEGRETE	0
39579	DPV10 18564		16/02/2004	EQUIPO DE TRABAJO	DESTELLADOR 1/2ALONSO DE PACHECO Y FCO DE IBARRA	0
39580	DPV10 18565		16/02/2004	EQUIPO DE TRABAJO	LATIGO C/2 SECC. DE 4-FCO DE URDIÑOLA Y 20 DE NOVIEMBRE	0
39581	DPV10 18566		17/02/2004	EQUIPO DE TRABAJO	SEMAFORO DE LATIGO CUAUHTÉMOC Y 5 DE FEBRERO	0
39582	DPV10 18567		17/02/2004	EQUIPO DE TRABAJO	SEMAFORO DE BANDERA CUAUHTÉMOC Y AQUILES SERDAN	0
39583	DPV10 18568		17/02/2004	EQUIPO DE TRABAJO	SEMAFORO DE BANDERAMIGUEL DE CERVANTES Y 20 DE NOVIEMB	0
39584	DPV10 18569		17/02/2004	EQUIPO DE TRABAJO	SEMAFORO DE LATIGO MIGUEL DE CERVANTES Y 20 DE NOVIEMBRI	0
39585	DPV10 18570		17/02/2004	EQUIPO DE TRABAJO	SEMAFORO DE BANDERACARLOS LEON Y 20 DE NOVIEMBRE	0
39586	DPV10 18571		17/02/2004	EQUIPO DE TRABAJO	LATIGO C/3 SECC. 4 2 2 CONSTITUCION Y 5 DE FEBRERO	0
39587	DPV10 18572		17/02/2004	EQUIPO DE TRABAJO	SEMAFORO BANDERA 2/3 HIDALGO Y BLVD. FELIPE PESCADOR	0
39588	DPV10 18573		17/02/2004	EQUIPO DE TRABAJO	LATIGO C/2 SECC. DE 4-INDEPENDECIA Y FELIPE PESCADOR	0
39589	DPV10 18574		18/02/2004	EQUIPO DE TRABAJO	LATIGO C/1 SECC. DE 4 INDEPENDECIA Y FELIPE PESCADOR	0
39590	DPV10 18575		16/02/2004	EQUIPO DE TRABAJO	LATIGO C/2 SECC. DE 4 HIDALGO Y BLVD. FELIPE PESCADOR	0
39591	DPV10 18576		17/02/2004	EQUIPO DE TRABAJO	LATIGO C/2 SECC. DE 4 VICTORIA Y AQUILES SERDAN	0
39592	DPV10 18577		17/02/2004	EQUIPO DE TRABAJO	LATIGO C/1 SECC. DE 5 CUAHUTEMOC Y GOMEZ PALACIO	0
39593	DPV10 18578		17/02/2004	EQUIPO DE TRABAJO	LATIGO C/1 SECC. DE 4 CUAHUTEMOC Y GOMEZ PALACIO	0
39594	DPV10 18579		16/02/2004	EQUIPO DE TRABAJO	LATIGO C/1 SECC. DE 5 CUAHUTEMOC Y GOMEZ PALACIO	0
39595	DPV10 18580		18/02/2004	EQUIPO DE TRABAJO	LATIGO C/2 SECC. DE 3 PALOMA Y LAZARO CARDENAS	0
39596	DPV10 18581		18/02/2004	EQUIPO DE TRABAJO	LATIGO C/1 SECC. DE 4 PINO SUAREZ Y EDUCACION	0
39597	DPV10 18582		18/02/2004	EQUIPO DE TRABAJO	SEMAFORO DE BANDERAPINO SUAREZ Y LAURÉANO	0
39598	DPV10 18583		17/02/2004	EQUIPO DE TRABAJO	DESTELLADOR 1/3BLVD.-FELIPE PESCADOR FTE IMMS #44	0
39599	DPV10 18584	S:B4368LPOAL	17/02/2004	EQUIPO DE TRABAJO	DESTELLADOR 1/3BLVD.-FELIPE PESCADOR FTE IMMS #44	0
39600	DPV10 18585		17/02/2004	EQUIPO DE TRABAJO	SECCION DE 3TERESA DE CALCUTA Y LAZARO CARDENAS	0
39601	DPV10 18586		18/02/2004	EQUIPO DE TRABAJO	SEMAFORO DE LATIGO 1/4TERESA DE CALCUTA Y LAZARO CARDEN	0
39602	DPV10 18587	S:000092	18/02/2004	EQUIPO DE TRABAJO	POSTE MG-10 1/3 LUCES TERESA DE CALCUTA Y DOMINGO ARRIETA	0
39603	DPV10 18588		18/02/2004	EQUIPO DE TRABAJO	SEMAFORO DE LATIGO 1/4TERESA DE CALCUTA Y NAZAS	0
39604	DPV10 18589		18/02/2004	EQUIPO DE TRABAJO	LATIGO C/1 SECC. DE 4- TERESA DE CALCUTA Y NAZAS	0
39605	DPV10 18590		18/02/2004	EQUIPO DE TRABAJO	SEMAFORO DE BANDERATRES CULTURAS Y PROLONGACIÓN CUAU	0
39606	DPV10 18591		18/02/2004	EQUIPO DE TRABAJO	SEMAFORO DE BANDERATRES CULTURAS Y PROLONGACIÓN CUAU	0
39607	DPV10 18592		18/02/2004	EQUIPO DE TRABAJO	SEMAFORO DE BANDERATRES CULTURAS Y PROLONGACIÓN CUAU	0
39608	DPV10 18593		18/02/2004	EQUIPO DE TRABAJO	DESTELLADOR 1/2LAZARO CARDENAS Y AV. E. CARROLA ANTUNA	0
39609	DPV10 18594		18/02/2004	EQUIPO DE TRABAJO	DESTELLADOR 1/2 LAZARO CARDENAS Y AV. E. CARROLA ANTUNA	0
39610	DPV10 18595		17/02/2004	EQUIPO DE TRABAJO	SEMAFORO DE LATIGO 1/4SIGMA Y MAR DE PLATA	0
39611	DPV10 18596		17/02/2004	EQUIPO DE TRABAJO	SEMAFORO DE LATIGO 1/3SIGMA Y MAR DE PLATATIGO C/1 SECC. D	0
39612	DPV10 18597		17/02/2004	EQUIPO DE TRABAJO	SEMAFORO DE LATIGO 1/4FCO DE IBARRA Y MAGUEY	0
39613	DPV10 18598		17/02/2004	EQUIPO DE TRABAJO	LATIGO C/1 SECC. DE 5 LAZARO CARDENAS Y NEGRETE	0
39614	DPV10 18599		17/02/2004	EQUIPO DE TRABAJO	POSTE GANZO 1/4 RIO PAPALAGAPAN Y GONZALEZ DE LA VEGA	0
39615	DPV10 18700		17/02/2004	EQUIPO DE TRABAJO	POSTE GANZO 1/4 RIO PAPALAGAPAN Y GONZALEZ DE LA VEGA	0
39616	DPV10 18701		17/02/2004	EQUIPO DE TRABAJO	POSTE GANZO 1/4 HILARIO MORENO Y DOMINGO ARRIETA	0
39617	DPV10 18702		18/02/2004	EQUIPO DE TRABAJO	GANZO DE 4 NICOLAS LUNA Y BLVD. DOMINGO ARRIETA	0
39618	DPV10 18703		18/02/2004	EQUIPO DE TRABAJO	GANZO DE 4 JUAN ESCUTIA Y BLVD. DOMINGO ARRIETA	0
39619	DPV10 18704		17/02/2004	EQUIPO DE TRABAJO	LATIGO C/1 SECC. DE 2 BLVD. DURANGO Y TRES CULTURAS	0
39620	DPV10 18705		17/02/2004	EQUIPO DE TRABAJO	LATIGO C/1 SECC. DE 2 BLVD. DURANGO Y TRES CULTURAS	0
39621	DPV10 18706		18/02/2004	EQUIPO DE TRABAJO	POSTE GANZO 1/4 TULE Y DOLORES DEL RIO	0
39622	DPV10 18707		18/02/2004	EQUIPO DE TRABAJO	POSTE GANZO 1/4 TULE Y DOLORES DEL RIO	0
39623	DPV10 18708		18/02/2004	EQUIPO DE TRABAJO	DESTELLADOR 1/2BLVD. FCO VILLA Y MERCURIO	0
39624	DPV10 18709		18/02/2004	EQUIPO DE TRABAJO	POSTE GANZO 1/4 ARISTA Y LUNA	0
39625	DPV10 18710		18/02/2004	EQUIPO DE TRABAJO	SEMAFORO DE BANDERAPINO SUAREZ Y LAZARO CARDENAS	0
39626	DPV10 18711		17/02/2004	EQUIPO DE TRABAJO	POSTE GANZO 1/4 SIGMA Y MAR DE PLATA	0
39627	DPV10 18712		17/02/2004	EQUIPO DE TRABAJO	LATIGO C/1 SECC. DE 2 BLVD. FELIPE PESCADOR FTE A ETI#1	0
39628	DPV10 18713	S:0211903093	18/02/2004	EQUIPO DE TRABAJO	LATIGO C/1 SECC. DE 2 UXMAL Y TERESA DE CALCUTA	0
39629	DPV10 18714		18/02/2004	EQUIPO DE TRABAJO	LATIGO C/1 SECC. DE 2 UXMAL Y TERESA DE CALCUTA	0
39630	DPV10 18715	S:F1F52200B	18/02/2004	EQUIPO DE TRABAJO	SEMAFORO DE BANDERAFANNY ANITUA Y NEGRETE	0
39631	DPV10 18716		18/02/2004	EQUIPO DE TRABAJO	SEMAFORO DE BANDERAFANNY ANITUA Y AQUILES SERDAN	0
39632	DPV10 18717		18/02/2004	EQUIPO DE TRABAJO	SEMAFORO DE BANDERAFANNY ANITUA Y AQUILES SERDAN	0
39633	DPV10 18718		18/02/2004	EQUIPO DE TRABAJO	GANZO C/1 SECC. DE 4 JUAREZ Y PINO SUAREZ	0
39634	DPV10 18719		18/02/2004	EQUIPO DE TRABAJO	POSTE GANZO 1/3 JUAREZ Y NEGRETE	0
39635	DPV10 18720		18/02/2004	EQUIPO DE TRABAJO	SEMAFORO DE LATIGO 1/4ZARCO NEGRETE	0
39636	DPV10 18721		17/02/2004	EQUIPO DE TRABAJO	SEMAFORO DE LATIGO 1/4ZARCO Y PINO SUAREZ	0
39637	DPV10 18722		17/02/2004	EQUIPO DE TRABAJO	SEMAFORO DE LATIGO 1/4ZARCO Y PINO SUAREZ	0
39638	DPV10 18723		17/02/2004	EQUIPO DE TRABAJO	SEMAFORO DE LATIGO 1/3INDEPENDENCIA Y GOMEZ PALACIO	0
39639	DPV10 18724		18/02/2004	EQUIPO DE TRABAJO	LATIGO C/1 SECC. DE 4 REGATO Y SALVADOR NAVA	0
39640	DPV10 18725		18/02/2004	EQUIPO DE TRABAJO	LATIGO C/1 SECC. DE 4 REGATO Y SALVADOR NAVA	0
39641	DPV10 18726		18/02/2004	EQUIPO DE TRABAJO	GANZO C/1 SECC. DE 3 JUAN E GARCIA Y DOMINGO Y ARRIETA	0
39642	DPV10 18727		18/02/2004	EQUIPO DE TRABAJO	GANZO C/1 SECC. DE 3 LAZARO CARDENAS Y 20 DE NOVIEMBRE	0
39643	DPV10 18728		18/02/2004	EQUIPO DE TRABAJO	GANZO C/1 SECC. DE 3 LAZARO CARDENAS Y 20 DE NOVIEMBRE	0
39644	DPV10 18729		17/02/2004	EQUIPO DE TRABAJO	GANZO C/1 SECC. DE 4 JUAREZ Y DOLORES DEL RIO	0
39645	DPV10 18730		18/02/2004	EQUIPO DE TRABAJO	SEMAFORO CABEZAL CARLOS LEON Y PINO SUAREZ	0
39646	DPV10 18731		17/02/2004	EQUIPO DE TRABAJO	CORONA DEL ROSAL Y PINO SUAREZ	0
39647	DPV10 18732		17/02/2004	EQUIPO DE TRABAJO	POSTE GANZO 1/4 VETERINARIA Y BLVD. DURANGO	0
39648	DPV10 18733		17/02/2004	EQUIPO DE TRABAJO	POSTE GANZO 1/4-VETERINARIA Y BLVD. DURANGO	0
39649	DPV10 18734		17/02/2004	EQUIPO DE TRABAJO	SEMAFORO DE GANZO AV. LA SALLE Y BLVD. GUADIANA	0
39650	DPV10 18735		17/02/2004	EQUIPO DE TRABAJO	POSTE GANZO 1/4 PEÑON BLANCO Y BLVD. GUADIANA	0
39651	DPV10 18736		17/02/2004	EQUIPO DE TRABAJO	GANZO C/1 SECC. DE 4 BLVD. GUADIANA Y VISTA HERMOSA	0
39652	DPV10 18737		18/02/2004	EQUIPO DE TRABAJO	POSTE MG-10 2/3 LUCES PEÑON BLANCO Y BLVD. GUADIANA	0
39653	DPV10 18738		18/02/2004	EQUIPO DE TRABAJO	POSTE MG-10 4/3 LUCES BLVD. GUADIANA FTE A BOMBEROS	0
39654	DPV10 18739		18/02/2004	EQUIPO DE TRABAJO	POSTE MG-10 4/3 LUCES BLVD. GUADIANA FTE A BOMBEROS	0
39655	DPV10 18740		18/02/2004	EQUIPO DE TRABAJO	POSTE GANZO 1/3 BLVD. GUADIANA Y BLVD. DE LOS REMEDIOS	0
39656	DPV10 18741		18/02/2004	EQUIPO DE TRABAJO	POSTE GANZO 1/3 BLVD. GUADIANA Y BLVD. DE LOS REMEDIOS	0
39657	DPV10 18742	S:422FAY5843	18/02/2004	EQUIPO DE TRABAJO	POSTE GANZO 2/3 BLVD. GUADIANA Y BLVD. DE LOS REMEDIOS	0
39658	DPV10 18743	S:422FAG8428	17/02/2004	EQUIPO DE TRABAJO	GANZO C/2 SECC. DE 2 CONSTITUCION Y 5 DE FEBRERO	0
39659	DPV10 18744	S:422FAY8076	17/02/2004	EQUIPO DE TRABAJO	GANZO C/2 SECC. DE 2 ZARCO Y DOLORES DEL RIO	0
39660	DPV10 18745		17/02/2004	EQUIPO DE TRABAJO	POSTE GANZO 1/4 H. COLEGIO MILITAR Y 20 DE NOVIEMBRE	0
39661	DPV10 18746		18/02/2004	EQUIPO DE TRABAJO	DESTELLADOR 1/2CALLE C Y BLVD. GPE VICTORIA	0
39662	DPV10 18747		18/02/2004	EQUIPO DE TRABAJO	POSTE GANZO 1/3 BLVD. PERIMETRAL FERROCARRIL Y PROL. LIBEF	0
39663	DPV10 18748	S:805958YW4	18/02/2004	EQUIPO DE TRABAJO	POSTE GANZO 1/3 BLVD. PERIMETRAL FERROCARRIL Y PROL. LIBEF	0
39664	DPV10 18749		17/02/2004	EQUIPO DE TRABAJO	POSTE GANZO 1/5BLVD. FCO VILLA Y ESTRONCIO	0
39665	DPV10 18750		17/02/2004	EQUIPO DE TRABAJO	POSTE GANZO 1/5BLVD. FCO VILLA Y ESTRONCIO	0
39666	DPV10 18751		17/02/2004	EQUIPO DE TRABAJO	POSTE GANZO 1/4 BLVD. FCO VILLA Y MERCURIO	0
39667	DPV10 18752		17/02/2004	EQUIPO DE TRABAJO	POSTE GANZO 1/5BLVD. FCO VILLA Y AV. FIDEL VELAZQUEZ	0

39668	DPV10 18753		17/02/2004	EQUIPO DE TRABAJO	POSTE GANZO 1/5BLVD. FCO VILLA Y AV. FIDEL VELAZQUEZ	0
39669	DPV10 18756		17/02/2004	EQUIPO DE TRABAJO	POSTE MG-10 1/3 LUCES VETERINARIA Y BLVD. GUADIANA	0
39670	DPV10 18757		17/02/2004	EQUIPO DE TRABAJO	SECCION DE 3 LUCESVETERINARIA Y BLVD. GUADIANA	0
39671	DPV10 18758		17/02/2004	EQUIPO DE TRABAJO	SEMAFORO DE BANDERAAV. LA SALLE Y BLVD. GUADIANA	0
39672	DPV10 18759		17/02/2004	EQUIPO DE TRABAJO	POSTE MG-10 4/3 LUCES VETERINARIA Y BLVD. GUADIANA	0
39673	DPV10 18760	S:0010526120	17/02/2004	EQUIPO DE TRABAJO	GANZO C/2 SECC. DE 2 AQUILES Y VICTORIA	0
39674	DPV10 18761	S:HUM0023680	18/02/2004	EQUIPO DE TRABAJO	GANZO C/1 SECC. DE 4 GOMEZ PALACIO PALACIO Y LAZARO CARDI	0
39675	DPV10 18762		17/02/2004	EQUIPO DE TRABAJO	DESTELLADOR 1/2BLVD. FCO. VILLA Y MERCURIO	0
39676	DPV10 18764		17/02/2004	EQUIPO DE TRABAJO	LATIGO C/1 SECC. DE 2 BLVD. FCO. VILLA Y MERCURIO	0
39677	DPV10 18765		18/02/2004	EQUIPO DE TRABAJO	POSTE GANZO 1/3 LUNA Y ARISTA	0
39678	DPV10 18760		18/02/2004	EQUIPO DE TRABAJO	SEMAFORO DE BANDERA 1/3 Y 1/4NAZAS Y DOLORES DEL RIO	0
39679	DPV10 18761		18/02/2004	EQUIPO DE TRABAJO	GANZO C/1 SECC. DE 4 INDEPENDENCIA Y FELIPE PESCADOR	0
39687	DPV10 21338		25/04/2005	EQUIPO DE TRABAJO	ESMERILADORA DEWALT 9"	0
39695	DPV10 22374		23/08/2005	EQUIPO DE TRABAJO	TALADRO DEWALT	0
39697	DPV10 22382		23/08/2005	EQUIPO DE TRABAJO	REVOLVEDORA DE CEMENTO (GASOLINA)	0
39699	DPV10 22415	KX1A05244571	22/08/2005	EQUIPO DE TRABAJO	DVD PHILIPS	0
39700	DPV10 22423		20/07/2005	EQUIPO DE TRABAJO	CARRETILLA SURTEK	0
39702	DPV10 22501		22/08/2005	EQUIPO DE TRABAJO	AGARRE DORSAL TRIANGULAR	0
39703	DPV10 22502		22/08/2005	EQUIPO DE TRABAJO	BARRA ROMANA	0
39704	DPV10 22503		22/08/2005	EQUIPO DE TRABAJO	DISCO DE 20 Kg. 45Lbs. (8)	0
39705	DPV10 22504		22/08/2005	EQUIPO DE TRABAJO	BANCO DECLINADO P/PECHO	0
39706	DPV10 22506		22/08/2005	EQUIPO DE TRABAJO	BANCO PREDICADOR BICEPS	0
39708	DPV10 22508		31/08/2005	EQUIPO DE TRABAJO	GENERADOR DE ENERGIA 4000 WATTS	0
39711	DPV10 22826		09/11/2005	EQUIPO DE TRABAJO	PERFILADORA P/PELO WAHL	0
39715	DPV10 22934	0481736	03/11/2005	EQUIPO DE TRABAJO	ALCOHOLIMETRO INTOXILIZER	0
39717	DPV10 22981		30/11/2005	EQUIPO DE TRABAJO	MONTURA COMPLETA (3)	0
39718	DPV10 23005		02/12/2005	EQUIPO DE TRABAJO	REGULADOR DE VOLTAJE TRIPP-LITE	0
39719	DPV10 23039		30/11/2005	EQUIPO DE TRABAJO	LOCKER METALICO C/2 PUERTAS	0
39720	DPV10 23040		30/11/2005	EQUIPO DE TRABAJO	LOCKER METALICO C/2 PUERTAS	0
39721	DPV10 23041		30/11/2005	EQUIPO DE TRABAJO	LOCKER METALICO C/2 PUERTAS	0
39722	DPV11 23042		30/11/2005	EQUIPO DE TRABAJO	LOCKER METALICO C/2 PUERTAS	0
39725	DPV10 23045		30/11/2005	EQUIPO DE TRABAJO	LOCKER METALICO C/2 PUERTAS	0
39726	DPV10 23046		30/11/2005	EQUIPO DE TRABAJO	LOCKER METALICO C/2 PUERTAS	0
39727	DPV10 23047		30/11/2005	EQUIPO DE TRABAJO	LOCKER METALICO C/2 PUERTAS	0
39728	DPV10 23048		30/11/2005	EQUIPO DE TRABAJO	LOCKER METALICO C/2 PUERTAS	0
39729	DPV10 23049		30/11/2005	EQUIPO DE TRABAJO	LOCKER METALICO C/2 PUERTAS	0
39730	DPV10 23050		30/11/2005	EQUIPO DE TRABAJO	LOCKER METALICO C/2 PUERTAS	0
39731	DPV10 23052		30/11/2005	EQUIPO DE TRABAJO	LOCKER METALICO C/2 PUERTAS	0
39732	DPV10 23053		30/11/2005	EQUIPO DE TRABAJO	LOCKER METALICO C/2 PUERTAS	0
39733	DPV10 23054		30/11/2005	EQUIPO DE TRABAJO	LOCKER METALICO C/2 PUERTAS	0
39734	DPV10 23055		30/11/2005	EQUIPO DE TRABAJO	LOCKER METALICO C/2 PUERTAS	0
39735	DPV10 23056		30/11/2005	EQUIPO DE TRABAJO	LOCKER METALICO C/2 PUERTAS	0
39736	DPV10 23057		30/11/2005	EQUIPO DE TRABAJO	LOCKER METALICO C/2 PUERTAS	0
39737	DPV10 23059		30/11/2005	EQUIPO DE TRABAJO	LOCKER METALICO C/2 PUERTAS	0
39738	DPV10 23060		30/11/2005	EQUIPO DE TRABAJO	LOCKER METALICO C/2 PUERTAS	0
39740	DPV10 23062		30/11/2005	EQUIPO DE TRABAJO	LOCKER METALICO C/2 PUERTAS	0
39742	DPV10 23064		30/11/2005	EQUIPO DE TRABAJO	LOCKER METALICO C/2 PUERTAS	0
39743	DPV10 23065		30/11/2005	EQUIPO DE TRABAJO	LOCKER METALICO C/2 PUERTAS	0
39744	DPV10 23066		30/11/2005	EQUIPO DE TRABAJO	LOCKER METALICO C/2 PUERTAS	0
39745	DPV10 23067		30/11/2005	EQUIPO DE TRABAJO	LOCKER METALICO C/2 PUERTAS	0
39746	DPV10 23068		30/11/2005	EQUIPO DE TRABAJO	LOCKER METALICO C/2 PUERTAS	0
39748	DPV10 23202		07/12/2005	EQUIPO DE TRABAJO	LITERA DE MADERA C/ESCALERA	0
39803	DPV10 23930		30/06/2006	EQUIPO DE TRABAJO	PROXIM TSUNAMI MP.11 5054-R 23dbi	0
39804	DPV10 23931		30/06/2006	EQUIPO DE TRABAJO	PROXIM TSUNAMI MP.11 5054-R 23dbi	0
39805	DPV10 23932		30/06/2006	EQUIPO DE TRABAJO	PROXIM TSUNAMI MP.11 5054-R 23dbi	0
39806	DPV10 23933		30/06/2006	EQUIPO DE TRABAJO	PROXIM TSUNAMI MP.11 5054-R 23dbi	0
39807	DPV10 23935		30/06/2006	EQUIPO DE TRABAJO	TORRE ESTRUCTURAL T45 C/LUCES	0
39810	DPV10 23951	00079A00F712	30/06/2006	EQUIPO DE TRABAJO	DECODIFICADOR DE VIDEO SEGURE LINK	0
39811	DPV10 23958	YQ5651252	30/09/2006	EQUIPO DE TRABAJO	PANTALLA PROF. PLASMA 42" C/SOPORTE	0
39812	DPV10 23959	YD5431743	30/09/2006	EQUIPO DE TRABAJO	PANTALLA PROF. PLASMA 42" C/SOPORTE	0
39813	DPV10 23960	YH5530223	30/09/2006	EQUIPO DE TRABAJO	PANTALLA PROF. PLASMA 42" C/SOPORTE	0
39814	DPV10 23961	YH5530285	30/09/2006	EQUIPO DE TRABAJO	PANTALLA PROF. PLASMA 42" C/SOPORTE	0
39815	DPV10 23962	YQ5650948	30/09/2006	EQUIPO DE TRABAJO	PANTALLA PROF. PLASMA 42" C/SOPORTE	0
39816	DPV10 23963	YQ5651230	30/09/2006	EQUIPO DE TRABAJO	PANTALLA PROF. PLASMA 42" C/SOPORTE	0
39817	DPV10 23964	YD5431732	30/09/2006	EQUIPO DE TRABAJO	PANTALLA PROF. PLASMA 42" C/SOPORTE	0
39818	DPV10 23965		30/06/2006	EQUIPO DE TRABAJO	SOPORTE P/PANTALLA	0
39819	DPV10 23966		30/06/2006	EQUIPO DE TRABAJO	SOPORTE P/PANTALLA	0
39820	DPV10 23967		30/06/2006	EQUIPO DE TRABAJO	SOPORTE P/PANTALLA	0
39821	DPV10 23985		13/06/2006	EQUIPO DE TRABAJO	PIZARRON ELEC. INTERACTIVO SMART BOARD	0
39822	DPV10 24077		11/05/2006	EQUIPO DE TRABAJO	MINISPLIT DE REFRIGERACIÓN CARRIER	0
39829	DPV10 24425		30/06/2006	EQUIPO DE TRABAJO	PROGRAMA DE DESPACHO POR COMPUTADORA	0
39831	DPV10 24427	1345082	30/06/2006	EQUIPO DE TRABAJO	TRANSRECEPTOR MDS INET900 IP/ETHERNET AP	0
39832	DPV10 24430		30/06/2006	EQUIPO DE TRABAJO	ANTENA MAXRAD 896-970 Mhz	0
39833	DPV10 24431		30/06/2006	EQUIPO DE TRABAJO	ANTENA MAXRAD 896-970 Mhz	0
39834	DPV10 24432		30/06/2006	EQUIPO DE TRABAJO	GABINETE P/EXTERIOR CAL16	0
39835	DPV10 24433		30/06/2006	EQUIPO DE TRABAJO	CABLE HELIAX SUPERFLEXIBLE 1/2"	0
39836	DPV10 24434		30/06/2006	EQUIPO DE TRABAJO	CABLE HELIAX SUPERFLEXIBLE 1/2"	0
39837	DPV10 24435		30/06/2006	EQUIPO DE TRABAJO	CABLE HELIAX SUPERFLEXIBLE 1/2"	0
39838	DPV10 24436		30/06/2006	EQUIPO DE TRABAJO	CONECTOR ANDREW N MACHO P/HELIAX SF 1/2"	0
39839	DPV10 24437		30/06/2006	EQUIPO DE TRABAJO	CONECTOR ANDREW N MACHO P/HELIAX SF 1/2"	0
39842	DPV10 24652		31/08/2006	EQUIPO DE TRABAJO	MONTURA COMPLETA EN VAQUETA (2)	0
39843	DPV10 24733		31/08/2006	EQUIPO DE TRABAJO	ODOMETRO MONOCICLO ROTO-SURE	0
39844	DPV10 24734		31/08/2006	EQUIPO DE TRABAJO	ODOMETRO MONOCICLO ROTO-SURE	0
39847	DPV10 24788	MPMPC111	31/08/2006	EQUIPO DE TRABAJO	LEDS P/MOTO (AZUL/ ROJO/ AMBAR) FAROLA Y FOCOS CLAROS	0
39848	DPV10 24789	MPMPC112	31/08/2006	EQUIPO DE TRABAJO	LEDS P/MOTO (AZUL/ ROJO/ AMBAR) FAROLA Y FOCOS CLAROS	0
39849	DPV10 24790	MPMPC113	31/08/2006	EQUIPO DE TRABAJO	LEDS P/MOTO (AZUL/ ROJO/ AMBAR) FAROLA Y FOCOS CLAROS	0
39850	DPV10 24802	70500204	31/07/2006	EQUIPO DE TRABAJO	RADIO BASE KENWOOD VHF146-174 C/ANTENA	0
39851	DPV10 2518		17/10/2001	EQUIPO DE TRABAJO	LOCKER MET. C/2 PTAS.	0
39858	DPV10 25202		30/09/2006	EQUIPO DE TRABAJO	ANTENA DIRECCIONAL TIPO PANEL 5GHZ	0
39862	DPV10 25215		30/09/2006	EQUIPO DE TRABAJO	LENTE VARIFOCAL P/INTERIOR	0
39869	DPV10 25380	2SD623D2VB	31/10/2006	EQUIPO DE TRABAJO	DISCO DURO H.P. 300GB SCSI U320	0
39870	DPV10 25381	2GD613D7TW	31/10/2006	EQUIPO DE TRABAJO	DISCO DURO H.P. 300GB SCSI U320	0
39895	DPV10 25406		31/10/2006	EQUIPO DE TRABAJO	ESTRUCTURA DE SOP. P/AMPLIACION DE ENLACE	0
39896	DPV10 25407		31/10/2006	EQUIPO DE TRABAJO	SOP.DE CAP. AL SISTEMA SIMMON P/12 CAMARAS	0
39897	DPV10 25408		31/10/2006	EQUIPO DE TRABAJO	LICENCIA P/CAMARA ENC-DEC-IPCAM VARIO (5)	0
39898	DPV10 2561		17/10/2001	EQUIPO DE TRABAJO	LOCKER MET. C/2 PTAS.	0
39900	DPV10 25799	BZ1A06283820	30/04/2007	EQUIPO DE TRABAJO	TELEVISION LCD 15" PHILIPS	0
39904	DPV10 26394		30/06/2007	EQUIPO DE TRABAJO	BASCULA C/ESTADIMETRO	0
39908	DPV10 26446		30/06/2007	EQUIPO DE TRABAJO	ASPIRADORA MANUAL KOBLENZ	0
39909	DPV10 26566		31/06/2007	EQUIPO DE TRABAJO	CARGADOR DE BATERIAS SHUMAHER 2A-35A	0
39910	DPV10 26750		31/06/2007	EQUIPO DE TRABAJO	SOFTWARE P/TARIFICADOR STARTEL 70 EXT.	0
39914	DPV10 27141		31/10/2007	EQUIPO DE TRABAJO	MAQUINA P/CORTAR CABELLO BASIC KIT	0
39918	DPV10 27205		31/12/2007	EQUIPO DE TRABAJO	ESCALERA C/AISLANTE DE FIBRA DE VIDRIO	0
39924	DPV10 28076	125029	30/04/2008	EQUIPO DE TRABAJO	ESMERILADORA ANGULAR DEWALT	0
39926	DPV10 29786		31/05/2008	EQUIPO DE TRABAJO	TALADRO DE WALT	0
39927	DPV10 30986	42000599	30/04/2008	EQUIPO DE TRABAJO	RADAR SPEED LASER C/IMPRESORA DIRECTA	0
39932	DPV10 31002		30/04/2008	EQUIPO DE TRABAJO	ESTUCHE P/ IMPRESORA TERMICA MARCA CMI INTOXILYZER	0
39933	DPV10 31003		30/04/2008	EQUIPO DE TRABAJO	ESTUCHE P/ IMPRESORA TERMICA MARCA CMI INTOXILYZER	0
39936	DPV10 31436		30/09/2008	EQUIPO DE TRABAJO	BOMBA DE PISTON ULTRA 395 STD GRACO	0

39937	DPV10 31521		31/06/2008	EQUIPO DE TRABAJO	ANDAMIO DE 4 NIVELES	0
39938	DPV10 31630	827300005	30/06/2008	EQUIPO DE TRABAJO	MAQUINA PINTA RAYAS SWEGA TITAN MOD 2800	0
39939	DPV10 31631	8970141	30/06/2008	EQUIPO DE TRABAJO	MAQUINA PINTA RAYAS SWEGA MOD. 970	0
39940	DPV10 31644		30/09/2008	EQUIPO DE TRABAJO	BOMBA DE PISTON ULTRA 395 STD GRACO	0
39941	DPV10 32073		31/05/2008	EQUIPO DE TRABAJO	MUEBLE CON TARGA	0
39943	DPV10 33411		31/12/2008	EQUIPO DE TRABAJO	EQUIPO DE MONTURA T/LARGO	0
39944	DPV10 33412		31/12/2008	EQUIPO DE TRABAJO	EQUIPO DE MONTURA T/LARGO	0
39945	DPV10 33413		31/12/2008	EQUIPO DE TRABAJO	EQUIPO DE MONTURA T/LARGO	0
39946	DPV10 33414		31/12/2008	EQUIPO DE TRABAJO	EQUIPO DE MONTURA T/LARGO	0
39947	DPV10 33415		31/12/2008	EQUIPO DE TRABAJO	EQUIPO DE MONTURA T/LARGO	0
39948	DPV10 33416		31/12/2008	EQUIPO DE TRABAJO	EQUIPO DE MONTURA T/LARGO	0
39949	DPV10 33417		31/12/2008	EQUIPO DE TRABAJO	EQUIPO DE MONTURA T/LARGO	0
39950	DPV10 33450		31/10/2008	EQUIPO DE TRABAJO	TANQUE PARA GAS 2 KILOS	0
39953	DPV10 33568		30/09/2008	EQUIPO DE TRABAJO	MESA PARA EQUIPO DE SONIDO	0
39954	DPV10 33623		31/10/2008	EQUIPO DE TRABAJO	CAJA DE HERRAMIENTAS C/RUEDAS	0
39955	DPV10 33717		30/11/2008	EQUIPO DE TRABAJO	INVERSOR DE 500W AICON 12VCD 117CA	0
39956	DPV10 33718		30/11/2008	EQUIPO DE TRABAJO	SISTEME DE SONIDO PORTATIL C/BOCINAS	0
39957	DPV10 33719		30/11/2008	EQUIPO DE TRABAJO	MICROFONO INALAMBRICO DE DIADEMA Y SOLAPA	0
39958	DPV10 33720		30/11/2008	EQUIPO DE TRABAJO	MICROFONO ALAMBRICO E INALAMBRICO	0
39959	DPV10 33721		30/11/2008	EQUIPO DE TRABAJO	BASE REDONDA CON PEDESTAL PARA MICROFONO DE 60CM A 1.6(	0
39965	DPV10 35831		30/04/2009	EQUIPO DE TRABAJO	ESCALERA DE ALUMINIO 2.5 MTS. 7 ESCALONES	0
39966	DPV10 36015		31/08/2009	EQUIPO DE TRABAJO	MONTURA NEGRA	0
40045	DPV10 36523		31/12/2009	EQUIPO DE TRABAJO	MEZCLADORA J&B 6 CANALES 250	0
40046	DPV10 36524		31/12/2009	EQUIPO DE TRABAJO	SISTEMA DE DOS MICROFONOS C/2 MICROFONOS INALAMBRICOS	0
40047	DPV10 36525		31/12/2009	EQUIPO DE TRABAJO	BAFLE STEREN EQUIPADO 15"	0
40048	DPV10 36526		31/12/2009	EQUIPO DE TRABAJO	BAFLE STEREN EQUIPADO 15"	0
40049	DPV10 36527		31/12/2009	EQUIPO DE TRABAJO	REGULADOR DE 1000 W C/IND VOL	0
40050	DPV10 36528	170592861	31/12/2009	EQUIPO DE TRABAJO	DESMALEZADORA MARCA STIHL MOD. FS 400-K MOTOR 2.6 HP	0
40054	DPV10 37850	A0155438	31/12/2009	EQUIPO DE TRABAJO	MIRA HOLOGRAFICA EOTECH 552	0
40055	DPV10 37851	A0192850	31/12/2009	EQUIPO DE TRABAJO	MIRA HOLOGRAFICA EOTECH 552	0
40056	DPV10 37852	A0187240	31/12/2009	EQUIPO DE TRABAJO	MIRA HOLOGRAFICA EOTECH 552	0
40057	DPV10 37853	A0192649	31/12/2009	EQUIPO DE TRABAJO	MIRA HOLOGRAFICA EOTECH 552	0
40058	DPV10 37854	A0187225	31/12/2009	EQUIPO DE TRABAJO	MIRA HOLOGRAFICA EOTECH 552	0
40059	DPV10 37855		31/12/2009	EQUIPO DE TRABAJO	MIRA HOLOGRAFICA EOTECH 552	0
40060	DPV10 37856		31/12/2009	EQUIPO DE TRABAJO	MIRA HOLOGRAFICA EOTECH 552	0
40061	DPV10 37857		31/12/2009	EQUIPO DE TRABAJO	MIRA HOLOGRAFICA EOTECH 552	0
40062	DPV10 37858		31/12/2009	EQUIPO DE TRABAJO	MIRA HOLOGRAFICA EOTECH 552	0
40063	DPV10 37859	A0192647	31/12/2009	EQUIPO DE TRABAJO	MIRA HOLOGRAFICA EOTECH 552	0
40064	DPV10 37860		31/12/2009	EQUIPO DE TRABAJO	IMPLEMENTO PARA ABRIRI VENTANAS BLACK HAWK MOD DE-HT	0
40065	DPV10 37861		31/12/2009	EQUIPO DE TRABAJO	PINZAS PARA CORTE (CIZALLA)	0
40066	DPV10 37862		31/12/2009	EQUIPO DE TRABAJO	ARIETE PARA DERRIBAR PUERTAS BLACK HAWK MOD DE-MS	0
40067	DPV10 37863		31/12/2009	EQUIPO DE TRABAJO	BINOCULARES TACTICOS BUSHNELL	0
40069	DPV10 37865		31/12/2009	EQUIPO DE TRABAJO	IMPLEMENTO VISOR NOCTURNO TERMICO L3 X50 XP	0
40070	DPV10 37917		31/12/2009	EQUIPO DE TRABAJO	MAQUINA DE CORTAR PELO MARCA WAHL C/DELINEADORA	0
40071	DPV10 37918		31/12/2009	EQUIPO DE TRABAJO	MAQUINA DE CORTAR PELO MARCA WAHL C/DELINEADORA	0
40076	DPV10 38380	909FXHB3W16	31/05/2010	EQUIPO DE TRABAJO	TELEVISION PANTALLA LCD MOD 22LH20	0
40077	DPV10 38381	909FXNU3W44	31/05/2010	EQUIPO DE TRABAJO	TELEVISION PANTALLA LCD MOD 22LH20	0
40078	DPV10 38382	841090 2007-2(	31/05/2010	EQUIPO DE TRABAJO	ROTOMARTILLO VVR DE 1/2 MARCA DEWALT; MOTOR DE 7.5 AMP.	0
40080	DPV10 38395	5921002680	31/05/2010	EQUIPO DE TRABAJO	CAMARA FOTOGRAFICA DIGITAL CANON SD 860 SILVER 10.0 MEGA	0
40191	DPV10 42531	E07A10986	31/08/2010	EQUIPO DE TRABAJO	REGULADOR ELECTRONICO DE VOLTAJE DE 2-KVA SOLABASIC	0
40192	DPV10 42533		31/08/2010	EQUIPO DE TRABAJO	SISTEMA DE SONIDO COMPATIBLE CON CCTV	0
40193	DPV10 42541		31/08/2010	EQUIPO DE TRABAJO	ANTENA PARABOLICA 28-dBi DE TIPO REJILLA	0
40205	DPV10 42566		31/08/2010	EQUIPO DE TRABAJO	PANTALLA DE PLASMA PROFESIONAL DE 42"	0
40206	DPV10 42568		31/08/2010	EQUIPO DE TRABAJO	SISTEMA DE SONIDO COMPATIBLE CON CCTV	0
40209	DPV10 42877		31/10/2010	EQUIPO DE TRABAJO	ENLACE INALAMBRICO EN LA BANDA	0
40211	DPV10 43578		30/08/2011	EQUIPO DE TRABAJO	ESCALERA G728-09 TIJERA DE ALUMINIO (2.70 MTS APROX)	0
40212	DPV10 43913		30/09/2011	EQUIPO DE TRABAJO	CARRETILLA CONCHA HONDA	0
40220	DPV10 6454		11/03/2002	EQUIPO DE TRABAJO	TALADRO INDUSTRIAL A	0
40221	DPV10 6487		20/03/2002	EQUIPO DE TRABAJO	COMPRESOR A	0
40222	DPV10 6567		17/02/2004	EQUIPO DE TRABAJO	MUEBLE P/COLOCAR ARMAS	0
40224	DPV10 7033		17/10/2001	EQUIPO DE TRABAJO	LOCKER MET. C/2 PTAS.	0
40225	DPV10 7874		18/02/2004	EQUIPO DE TRABAJO	PINZAS DE ANILLO GRANDE	0
40226	DPV10 7937		17/02/2004	EQUIPO DE TRABAJO	BANCO B/BOLERO	0
40228	DPV10 7956		17/02/2004	EQUIPO DE TRABAJO	BARRA	0
40230	DPV10 7963		18/02/2004	EQUIPO DE TRABAJO	PINZA TROZADORA	0
40231	DPV10 9358		17/10/2001	EQUIPO DE TRABAJO	LOCKER MET. C/2 PTAS.	0
40232	DPV10 9449		17/02/2004	EQUIPO DE TRABAJO	LONAS DE 25 MTS. (4)	0
40233	DPV10 9480		17/02/2004	EQUIPO DE TRABAJO	MONTURAS COMPLETAS (3)	0
40234	DPV10 9853		02/12/1998	EQUIPO DE TRABAJO	DOMIS P/DEPORTE (7)	0
40235	DPV10 9930	S:1ECAA59749	17/02/2004	EQUIPO DE TRABAJO	DETECTOR METAL CARRET MOD.11851	0
40236	DPV10 9931	S:1ECAA59750	17/02/2004	EQUIPO DE TRABAJO	DETECTOR METAL CARRET MOD.11851	0
40237	DPV10 9932	S:WV8205	17/02/2004	EQUIPO DE TRABAJO	DETECTOR METAL CARRET MOD.11851	0
40238	DPV10 9933		17/02/2004	EQUIPO DE TRABAJO	DETECTOR METAL CARRET MOD.11851	0
40239	DPV10 9934		17/02/2004	EQUIPO DE TRABAJO	DETECTOR METAL CARRET MOD.11851	0
40240	DPV10 9935		17/02/2004	EQUIPO DE TRABAJO	DETECTOR METAL CARRET MOD.11851	0
40241	DPV10 9938		17/02/2004	EQUIPO DE TRABAJO	DETECTOR METAL CARRET MOD.11851	0
40242	DPV10 9965		17/02/2004	EQUIPO DE TRABAJO	MASCARA ANTIGAS BM-14F 56 FRONT	0
40243	DPV10 9966		17/02/2004	EQUIPO DE TRABAJO	MASCARA ANTIGAS BM-14F 56 FRONT	0
40244	DPV10 9967	S:1ECAA59720	17/02/2004	EQUIPO DE TRABAJO	MASCARAS ANTIGAS MCA. FERNEZ (40)	0
40245	DPV10 9968		17/02/2004	EQUIPO DE TRABAJO	FILTRO P/MASCARA DE ANTIGAS (40)	0
40246	DPV10 9969		17/02/2004	EQUIPO DE TRABAJO	CASCOS PROTEC.FIB.VIDRIO (84)4 MAL EDO	0
40247	DPV10 9970		17/02/2004	EQUIPO DE TRABAJO	ESCUDO PROTEC.FIB.VIDRIO (84)4 MAL EDO	0
40248	DPV10 9973		17/02/2004	EQUIPO DE TRABAJO	CHALECOS ANTIBALAS (29) 14 MAL EDO.	0
40259	DPV10 0416	S:1ABGF13089	18/02/2004	EQUIPO DE TRABAJO	PAR DE MANCUERNAS DE 18 KG.	0
40260	DPV10 0751		18/02/2004	EQUIPO DE TRABAJO	DISCOS DE 20 KG (4)	0
40262	DPV10 10078	B831033440077	05/02/2004	EQUIPO DE TRABAJO	T.V. FISHER 19"	0
40263	DPV10 10247	S:1ECAA59729	18/02/2004	EQUIPO DE TRABAJO	DISCOS DE 15 KG. (5)	0
40264	DPV10 10248		18/02/2004	EQUIPO DE TRABAJO	DISCOS DE 10 KG. (8)	0
40265	DPV10 11012		06/03/2000	EQUIPO DE TRABAJO	TELEVISOR RCA MOD.	0
40266	DPV10 11013		13/02/2004	EQUIPO DE TRABAJO	TELEVISOR RCA MOD.	0
40267	DPV10 11018	809410819	06/03/2000	EQUIPO DE TRABAJO	TELEVISOR RCA	0
40279	DPV10 12402		14/02/2004	EQUIPO DE TRABAJO	GENERADOR SINCRONIZADO	0
40283	DPV10 14324		03/03/2000	EQUIPO DE TRABAJO	COMPRESOR AIRE EVANS 108 LTS.	0
40285	DPV10 15931		18/02/2004	EQUIPO DE TRABAJO	JGO. DE 3 TABLAS PARA ABDOMINALES	0
40286	DPV10 15932		18/02/2004	EQUIPO DE TRABAJO	PANTORRILLA PARADO C/PESO INT. EHD	0
40287	DPV10 15933		18/02/2004	EQUIPO DE TRABAJO	LEG. EXT. C/PESO INTEGRADO	0
40288	DPV10 15934		18/02/2004	EQUIPO DE TRABAJO	RACK PARA SENTADILLAS	0
40289	DPV10 15935		18/02/2004	EQUIPO DE TRABAJO	ESCALADORA	0
40290	DPV10 15936		18/02/2004	EQUIPO DE TRABAJO	ESCALADORA	0
40291	DPV10 15937		18/02/2004	EQUIPO DE TRABAJO	RACK PARA 10 PARES DE MANCUERNAS	0
40292	DPV10 15938		18/02/2004	EQUIPO DE TRABAJO	BARRA OLIMPICA CON COLLARIN	0
40293	DPV10 16051		18/02/2004	EQUIPO DE TRABAJO	BANCO DE PECHO HORIZONTAL	0
40294	DPV10 16052	S:S24	18/02/2004	EQUIPO DE TRABAJO	BANCO INCLINADO DE POSICIONES	0
40295	DPV10 16053		18/02/2004	EQUIPO DE TRABAJO	BANCO INCLINADO CON SOPORTES	0
40296	DPV10 16055		18/02/2004	EQUIPO DE TRABAJO	BARRA OLIMPICA CON COLLARIN	0
40297	DPV10 16056		18/02/2004	EQUIPO DE TRABAJO	BARRA OLIMPICA CON COLLARIN	0
40298	DPV10 16057		18/02/2004	EQUIPO DE TRABAJO	BARRA Z (2)	0
40299	DPV10 16058	S:37052653	18/02/2004	EQUIPO DE TRABAJO	PAR DE MANCUERNAS DE 2 KG	0
40300	DPV10 16059		18/02/2004	EQUIPO DE TRABAJO	PARES DE MANCUERNAS DE 5 KG. (2)	0

40301	DPV10 15060		18/02/2004	EQUIPO DE TRABAJO	PARES DE MANCUERNAS DE 10 KG. (2)	0
40302	DPV10 15061		18/02/2004	EQUIPO DE TRABAJO	PAR DE MANCUERNAS DE 13 KG.	0
40303	DPV10 15085		28/08/2001	EQUIPO DE TRABAJO	ANTENA TIPO 3 DB DE GANANCIA	0
40304	DPV10 15427		18/02/2004	EQUIPO DE TRABAJO	JUNGLA P/10 POSICIONES	0
40305	DPV10 16428		06/07/2001	EQUIPO DE TRABAJO	BICICLETA ESTACIONARIA	0
40306	DPV10 16429		06/07/2001	EQUIPO DE TRABAJO	BICICLETA ESTACIONARIA	0
40307	DPV10 16430		18/02/2004	EQUIPO DE TRABAJO	LEG ESTENCION P/PANTORRILLA	0
40308	DPV10 16431		18/02/2004	EQUIPO DE TRABAJO	LEG P/PIERNA	0
40309	DPV10 16432		18/02/2004	EQUIPO DE TRABAJO	PANTORRILLA SENTADO	0
40310	DPV10 16433		18/02/2004	EQUIPO DE TRABAJO	BARRA OLIMPICA (2)	0
40311	DPV10 32411		30/09/2008	EQUIPO DE TRABAJO	ROTOMARTILLO DW505 1/2 DEWALT PZA	0
40312	DPV10 3338		18/02/2004	EQUIPO DE TRABAJO	MICROFONO MOTOROLA	0
40313	DPV10 4052		14/02/2004	EQUIPO DE TRABAJO	CAJON BLANCO PARA HERRAMIENTA DE MADERA	0
40314	DPV10 7001		18/02/2004	EQUIPO DE TRABAJO	DISCOS DE 2 KG. (6)	0
40316	DPV10 8194		06/09/2001	EQUIPO DE TRABAJO	LOCKER MET. 2 PUERTAS	0
40317	DPV10 8456		18/02/2004	EQUIPO DE TRABAJO	DISCOS DE 5 KG. (4)	0
40318	DPV10 9093		30/11/1998	EQUIPO DE TRABAJO	UNIDAD PROCESADORA DE SEMAFORO SEMEX	0
40319	DPV10 9097		30/11/1998	EQUIPO DE TRABAJO	CHECADOR TARJETAS SEMEX USADO	0
40320	DPV10 9099		30/11/1998	EQUIPO DE TRABAJO	ESCALERA ALUMINIO C/18 ESCALONES DOBLE	0
40321	DPV10 9100		30/11/1998	EQUIPO DE TRABAJO	ESCALERA ALUMINIO TIJRA C/8 ESCLNS.	0
40322	DPV10 9107		30/11/1998	EQUIPO DE TRABAJO	ANAQUEL METALICO 6 PLAZAS	0
40323	DPV10 9108		30/11/1998	EQUIPO DE TRABAJO	ANAQUEL METALICO 6 PLAZAS	0
40325	DPV10 9118		30/11/1998	EQUIPO DE TRABAJO	TORRE DE 21 MTS. TIPO TRIANGULAR	0
40352	DPV10 9132		30/11/1998	EQUIPO DE TRABAJO	LLAVE STILSON 18'	0
40353	DPV10 9170		30/11/1998	EQUIPO DE TRABAJO	MARROS CHICOS	0
40354	DPV10 9180		30/11/1998	EQUIPO DE TRABAJO	SEMAFOROS LATIGO (6)	0
40355	DPV10 9181		30/11/1998	EQUIPO DE TRABAJO	SEMAFOROS VERTICALES (10)	0
40356	DPV10 9184		30/11/1998	EQUIPO DE TRABAJO	SENALES DE NO ESTACIONARSE (3)	0
40357	DPV10 9185		30/11/1998	EQUIPO DE TRABAJO	SENAL CEDA EL PASO	0
40358	DPV10 9186		30/11/1998	EQUIPO DE TRABAJO	GAVINETE C/UNIDAD DE TIEMPO Y TABLER	0
40359	DPV10 9189		30/11/1998	EQUIPO DE TRABAJO	TINACO	0
40360	DPV10 9191		30/11/1998	EQUIPO DE TRABAJO	BARRA PERIMETRAL MALLA CICLONICA	0
40361	DPV10 9412		17/02/2004	EQUIPO DE TRABAJO	MOSTRADOR MADERA	0
40368	DPV10 7654	S:1DAAD77235	14/02/2004	EQUIPO DE TRABAJO	CASETA GRANDE BLANCA	0
40369	DSP10 35911		31/05/2009	EQUIPO DE TRABAJO	ESCALERA DE ALUMINIO EXTENSIBLE 36 ESCALONES 9.30 MTS.	0
40370	DSP10 35910		31/05/2009	EQUIPO DE TRABAJO	ESCALERA 40 ESCALONES LONG. MAXIMA 8.8 MTS.	0
40386	DPC10 12783		17/02/2004	EQUIPO DE TRABAJO	EQUIPO DE SONIDO PERFEC CHOICE	0
40388	DPC10 16317	S: 017342	17/02/2004	EQUIPO DE TRABAJO	COMPRESOR MCA.BAUER C/MOTOR 3HP	0
40389	DPC10 35987		30/06/2009	EQUIPO DE TRABAJO	HIELERA	0
40390	DPC10 35988		30/06/2009	EQUIPO DE TRABAJO	HIELERA	0
40391	DPC10 35989		30/06/2009	EQUIPO DE TRABAJO	HIELERA	0
40392	DPC10 35990		30/06/2009	EQUIPO DE TRABAJO	HIELERA	0
40393	DPC10 2502	S:B71428-D67	17/02/2004	EQUIPO DE TRABAJO	FREGADOR ACERO INOXODABLE 2.5MTS.	0
40404	DPC10 10273		17/02/2004	EQUIPO DE TRABAJO	CAMA CON COLCHON	0
40405	DPC10 10115	CUARTO 1	17/02/2004	EQUIPO DE TRABAJO	LITERA METALICA TUBULAR	0
40407	DPC10 10122	1 (CUARTO 1)1	17/02/2004	EQUIPO DE TRABAJO	LITERA METALICA TUBULAR	0
40408	DPC10 43917	CUARTO 2	31/07/2011	EQUIPO DE TRABAJO	LITERA METALICA 3" DE TUBO INDIVIDUAL AZUL	0
40409	DPC10 43918		31/07/2011	EQUIPO DE TRABAJO	LITERA METALICA 3" DE TUBO INDIVIDUAL	0
40410	DPC10 43919		31/07/2011	EQUIPO DE TRABAJO	LITERA METALICA 3" DE TUBO INDIVIDUAL	0
40431	DPC10 4883	unidad 32	30/11/2001	EQUIPO DE TRABAJO	DIFUSOR DE ESPUMA 1 1/2 A	0
40432	DPC10 11385	362862914 EN	17/02/2004	EQUIPO DE TRABAJO	MOTOSIERRA STHIL	0
40433	DPC10 11387	174822750 EC(	17/02/2004	EQUIPO DE TRABAJO	MOTOSIERRA STIHL	0
40434	DPC10 11695		17/02/2004	EQUIPO DE TRABAJO	CAJA DE HERRAMIENTA	0
40435	DPC10 11699		17/02/2004	EQUIPO DE TRABAJO	MARRO 8 LBS. C/MANGO	0
40436	DPC10 11712		17/02/2004	EQUIPO DE TRABAJO	HACHAS MEDIANAS(2)	0
40437	DPC10 11713		17/02/2004	EQUIPO DE TRABAJO	CORTA PERNO	0
40438	DPC10 11714		17/02/2004	EQUIPO DE TRABAJO	CORTA PERNO	0
40439	DPC10 11752		17/02/2004	EQUIPO DE TRABAJO	PITONES 11/2' VALVULA (2)	0
40440	DPC10 12099	UNIDAD 14	17/02/2004	EQUIPO DE TRABAJO	BOTIQUIN EQUIPADO	0
40441	DPC10 12100	MAQUINA 37 E	17/02/2004	EQUIPO DE TRABAJO	BOTIQUIN EQUIPADO	0
40442	DPC10 12111	32(1)46(1)14(2)	17/02/2004	EQUIPO DE TRABAJO	PALAS DE PICO (6)	0
40443	DPC10 12112	15(2) 14(2)32(2	17/02/2004	EQUIPO DE TRABAJO	PALAS CUADRADAS (10)	0
40444	DPC10 12797	S:143502828 E	17/02/2004	EQUIPO DE TRABAJO	MOTOSIERRA STIHL	0
40445	DAF16 12798		17/02/2004	EQUIPO DE TRABAJO	MOTOSIERRA STIHL	0
40446	DPC10 12799	S:144749102 E	17/02/2004	EQUIPO DE TRABAJO	MOTOSIERRA STIHL	0
40447	DPC10 12817		17/02/2004	EQUIPO DE TRABAJO	MOTOBOMBA HONDA	0
40450	DPC10 12820	ECO 2(NOV 20	17/02/2004	EQUIPO DE TRABAJO	MOTOBOMBA 3" HONDA	0
40451	DPC10 12821		17/02/2004	EQUIPO DE TRABAJO	MOTOBOMBA 4" HONDA	0
40452	DPC10 14003		17/02/2004	EQUIPO DE TRABAJO	EQPO.ENCAPSULADO MCA.KAPPLER (2)	0
40455	DAF16 2375		17/02/2004	EQUIPO DE TRABAJO	MOTOSIERRA MCA.STHIL 048	0
40456	DPC10 4380		20/02/2004	EQUIPO DE TRABAJO	MANGUERA A 15MTS 1.5"	0
40457	DPC10 4381		20/02/2004	EQUIPO DE TRABAJO	MANGUERA A 15MTS 1.5"	0
40458	DPC10 4386		20/02/2004	EQUIPO DE TRABAJO	MANGUERA A 15 MTS 1.5"	0
40459	DAF16 4389		20/02/2004	EQUIPO DE TRABAJO	MANGUERA A 15MTS 1.5"	0
40460	DAF16 4390		20/02/2004	EQUIPO DE TRABAJO	MANGUERA A 15 MTS 1.5"	0
40461	DPC10 4392		20/02/2004	EQUIPO DE TRABAJO	MANGUERA A 15MTS 1.5 "	0
40462	DPC10 4394	MAQ 34	20/02/2004	EQUIPO DE TRABAJO	MANGUERA A	0
40463	DPC10 4397		20/02/2004	EQUIPO DE TRABAJO	MANGUERA A 15MTS 2.5"	0
40466	DPC10 4410		20/02/2004	EQUIPO DE TRABAJO	PITON TURBO YET 1.5"	0
40467	DPC10 4411		20/02/2004	EQUIPO DE TRABAJO	PITON TURBO YET 1.5"	0
40468	DPC10 4412		20/02/2004	EQUIPO DE TRABAJO	PITON 2.5"	0
40469	DPC10 5655		17/02/2004	EQUIPO DE TRABAJO	POLEAS SENCILLAS (2) P/EQPO.RESCATE	0
40470	DPC10 5664		17/02/2004	EQUIPO DE TRABAJO	MOSQUETONES ACERO (2) P/EQPO.RESCATE	0
40471	DPC10 5665		17/02/2004	EQUIPO DE TRABAJO	OCHO DE ALUMINIO P/EQPO.RESCATE	0
40472	DPC10 5672		17/02/2004	EQUIPO DE TRABAJO	CINTAS TUBUL.(5) P/EQPO.RESCATE	0
40474	DPC10 5903	SUMERGIDA E	17/02/2004	EQUIPO DE TRABAJO	BOMBA PARA AGUA KOHLER SER. Z74225	0
40475	DPC10 5904	MAQ 33	17/02/2004	EQUIPO DE TRABAJO	EXTRACTOR DE HUMO	0
40476	DPC10 5909		17/02/2004	EQUIPO DE TRABAJO	MARRO CON MANGO	0
40477	DPC10 5918	MAQ32(4)UNID	17/02/2004	EQUIPO DE TRABAJO	HACHAS GRANDES (10)	0
40478	DPC10 5919	31(3)14(1)20(2)	17/02/2004	EQUIPO DE TRABAJO	AZADON (7)	0
40480	DPC10 5922		17/02/2004	EQUIPO DE TRABAJO	ARNES PARA RAPEL	0
40481	DPC10 5924		17/02/2004	EQUIPO DE TRABAJO	CUERDA DE PERLON 15 MTS Y 11 MM DIAMETRO	0
40482	DPC10 5929	E.O.(2)46(1)32(	17/02/2004	EQUIPO DE TRABAJO	MACHETES (9)	0
40486	DPC10 5934	E.OP.(3) ECO2	17/02/2004	EQUIPO DE TRABAJO	MANGUERA DE SUCCION 4' (6)	0
40488	DPC10 6563	unidad 12	17/02/2004	EQUIPO DE TRABAJO	ESCALERA ALUMINIO 10 PELDAÑOS	0
40492	DPC10 7303	ECO 5(2)	17/02/2004	EQUIPO DE TRABAJO	CHALECOS SALVAVIDAS (2)	0
40493	DPC10 7304	MAQ 7	17/02/2004	EQUIPO DE TRABAJO	SALVAVIDAS DE TABLE (2)	0
40494	DPC10 7305	unidad 36	17/02/2004	EQUIPO DE TRABAJO	ESCALERA DE ALUMINIO DE 3 SECCIONES	0
40495	DPC10 7306	MAQ 38 ECO 2	17/02/2004	EQUIPO DE TRABAJO	ESCALERA ALUMINIO 2 SECCIONES 16 PELDAÑOS	0
40496	DPC10 7307	ESCALA 2 ECC	17/02/2004	EQUIPO DE TRABAJO	ESCALERA ALUMINIO 3 SECCIONES	0
40498	DPC10 9053		17/02/2004	EQUIPO DE TRABAJO	MOTOBOMBA 3' HONDA	0
40504	DPC10 7298	20(1)33(1)34(1)	17/02/2004	EQUIPO DE TRABAJO	CAMILLAS RIGIDAS (6)	0
40506	DPC10 20953		18/02/2005	EQUIPO DE TRABAJO	EXPLOSIMETRO DE GAS C/INDICADOR	0
40509	DPC10 22331		02/08/2005	EQUIPO DE TRABAJO	TRAJE ENCAPSULADO NIV. A (3)	0
40510	DPC10 22332		02/08/2005	EQUIPO DE TRABAJO	KIT TAPAFUGAS P/AUTOTANQUE (1)	0
40511	DPC10 22333	BOP.(6)MAQ33	02/08/2005	EQUIPO DE TRABAJO	CILINDRO DE AIRE COMP. P EQ. AUTONOMO (9)	0
40512	DPC10 22334		02/08/2005	EQUIPO DE TRABAJO	KIT DE PARCHES P/FUGAS EN TAMBOS (1)	0
40513	DPC10 22320	BOD.OP.(1)34(	09/08/2005	EQUIPO DE TRABAJO	TRAJE P/APICULTOR COMPLETO (5)	0
40514	DPC10 22321	ECO2(2)ECO1(	09/08/2005	EQUIPO DE TRABAJO	CHALECO BOTIQUIN (6)	0

40515	DPC10 22303	ECO1SM(2)	02/08/2005	EQUIPO DE TRABAJO	CAMILLA RIGIDA (2)	0
40516	DPC10 22304	12(1) 31(1)	02/08/2005	EQUIPO DE TRABAJO	CHALECO DE EXTRACCION (2)	0
40521	DPC10 22310	32(1)12(1) 15 (1	01/08/2005	EQUIPO DE TRABAJO	EQUIPO PORTATIL DE OXIGENOTERAPIA (3)	0
40522	DPC10 22311		01/08/2005	EQUIPO DE TRABAJO	CAMILLA RIGIDA (5)	0
40523	DPC10 22312	15(1) 31(1)5(1)7	01/08/2005	EQUIPO DE TRABAJO	INMOBILIZADOR TIPO ARAÑA(4)	0
40524	DPC10 22313		01/08/2005	EQUIPO DE TRABAJO	CARRO CAMILLA AJUSTABLE	0
40525	DPC10 22314	15(2)31(1)14(1)	01/08/2005	EQUIPO DE TRABAJO	CHALECO DE EXTRACCION (5)	0
40527	DPC10 22317	32(2)ECO1S.MI	01/08/2005	EQUIPO DE TRABAJO	INMOBILIZADOR DE CRANEO (6)	0
40528	DPC10 22326	P47(3)MQ34(3)	02/08/2005	EQUIPO DE TRABAJO	MANGUERA CONTRAINCENDIO 1 1/2*15 MTS (9)	0
40529	DPC10 22327	6.O.(2)31(2)2(2	02/08/2005	EQUIPO DE TRABAJO	MANGUERA CONTRAINCENDIO 1 1/2*30 MTS (10)	0
40531	DPC10 22322	ECO 2 (AGOST	02/08/2005	EQUIPO DE TRABAJO	GENERADOR DE ENERGIA 10HPMARCA POWER BACK	0
40532	DPC10 22323	52314	02/08/2005	EQUIPO DE TRABAJO	CORTADORA DE PERFILES 14" MARCA De WALT	0
40535	DPC10 22335	MAQ31(1)34(1)	02/08/2005	EQUIPO DE TRABAJO	SISTEMA PROPAC TFT (3)	0
40537	DPC10 22338	ECO2(4) ECO5	02/08/2005	EQUIPO DE TRABAJO	CATANA DE RESCATE ACUATICO (5)	0
40538	DPC10 22340	RESCATE VER	02/08/2005	EQUIPO DE TRABAJO	3 MOCHILAS CON EQUIPO DE RESCATE	0
40539	DPC10 22341		02/08/2005	EQUIPO DE TRABAJO	CUERDA P/RAPEL (2)	0
40540	DPC10 22338	en bodega oper	02/08/2005	EQUIPO DE TRABAJO	Winch 9000 lbs motor 16hp 12volts ctrol remoto	0
40541	DPC10 22342	ACTIVO INSTA	02/08/2005	EQUIPO DE TRABAJO	TUMBABURROS TUBULAR	0
40543	DPC10 22319	15 (3)7(3)	01/08/2005	EQUIPO DE TRABAJO	FERULAS RIGIDAS (8)	0
40544	DPC10 22328	32(2)47(1)2(1)3	02/08/2005	EQUIPO DE TRABAJO	PITON TURBOJET 1 1/2 TFT (6)	0
40545	DPC10 22330	MAQ45(1)47(1)	02/08/2005	EQUIPO DE TRABAJO	PITON TURBOJET 2 1/2 TFT (3)	0
40546	DPC10 23012	051500058 SEF	30/11/2005	EQUIPO DE TRABAJO	CORTADORA PARTNER K12	0
40547	DPC10 24013	S/01120597 UN	31/05/2006	EQUIPO DE TRABAJO	QUIJADA DE LA VIDA MARCA THE AMKUS CON PLANTA	0
40548	DPC10 24012	UNIDAD 14 EC	16/05/2006	EQUIPO DE TRABAJO	QUIJADA DE LA VIDA (2 PZAS SIN PLANTA)	0
40551	DPC10 24442		31/08/2007	EQUIPO DE TRABAJO	MOCHILA TRAUMA JUMBO III	0
40556	DPC10 27200	168024934 BOI	30/11/2007	EQUIPO DE TRABAJO	DESMALEZADORA STHIL	0
40557	DPC10 27201	168024925 BOI	30/11/2007	EQUIPO DE TRABAJO	DESMALEZADORA STHIL	0
40558	DAF16 32095		31/10/2008	EQUIPO DE TRABAJO	EQUIPO DE RESPIRACION AUTONOMA	0
40559	DPC10 32096		31/10/2008	EQUIPO DE TRABAJO	EQUIPO DE RESPIRACION AUTONOMA	0
40560	DPC10 32097		31/10/2008	EQUIPO DE TRABAJO	EQUIPO DE RESPIRACION AUTONOMA	0
40561	DAF16 32098		31/10/2008	EQUIPO DE TRABAJO	EQUIPO DE RESPIRACION AUTONOMA	0
40562	DPC10 32099		31/10/2008	EQUIPO DE TRABAJO	EQUIPO DE RESPIRACION AUTONOMA	0
40563	DAF16. 32100	UNIDAD 14	31/10/2008	EQUIPO DE TRABAJO	EQUIPO DE RESPIRACION AUTONOMA	0
40567	DAF16 32104		31/10/2008	EQUIPO DE TRABAJO	EQUIPO DE RESPIRACION AUTONOMA	0
40568	DPC10 35790		31/05/2009	EQUIPO DE TRABAJO	CASA CAMPAÑA PARA 6 PERSONAS	0
40569	DPC10 35791		31/05/2009	EQUIPO DE TRABAJO	CASA CAMPAÑA PARA 6 PERSONAS	0
40570	DPC10 35792		31/05/2009	EQUIPO DE TRABAJO	CASA CAMPAÑA PARA 6 PERSONAS	0
40578	DPC10 38375	382882017	31/05/2010	EQUIPO DE TRABAJO	MOTOSIERRA STHIL MODELO MS 361 POTENCIA 6 KGS. ESPADA 24"	0
40579	DPC10 38376	174822641	31/05/2010	EQUIPO DE TRABAJO	MOTOSIERRA STHIL MODELO MS 361 POTENCIA 6 KGS. ESPADA 24"	0
40580	DPC10 38377	382882007 EC	31/05/2010	EQUIPO DE TRABAJO	MOTOSIERRA STHIL MODELO MS 361 POTENCIA 6 KGS. ESPADA 24"	0
40581	DPC10 38627	WABJ-1142674	30/06/2010	EQUIPO DE TRABAJO	MOTOBOMBA HONDA 3 X 3" MOTOBOMBA CENTRIFUGA AUTOCEBA	0
40582	DPC10 38626	WABJ-1142672	30/06/2010	EQUIPO DE TRABAJO	MOTOBOMBA HONDA 3 X 3" MOTOBOMBA CENTRIFUGA AUTOCEBA	0
40583	DPC10 38625	WABJ-1142677	30/06/2010	EQUIPO DE TRABAJO	MOTOBOMBA HONDA 3 X 3" MOTOBOMBA CENTRIFUGA AUTOCEBA	0
40584	DPC10 42624	UNIDAD 39 EC	31/08/2010	EQUIPO DE TRABAJO	EQUIPO DE RESCATE LUKAS MOD. STREAM LINE RS2 C/MOTOBOM	0
40585	DPC10 42642		31/10/2010	EQUIPO DE TRABAJO	CONTENEDOR METALICO AMARILLO C RUEDAS	0
40753	DPC10 30180		31/05/2008	EQUIPO DE TRABAJO	EQUIPO DE SONIDO EQUIPADO	0
40769	DPC10 14963		17/02/2004	EQUIPO DE TRABAJO	MANGUERA P/AIRE 20MTS.	0
40770	DPC10 14964		17/02/2004	EQUIPO DE TRABAJO	REMACHADORA FROTOL	0
40771	DPC10 14965		17/02/2004	EQUIPO DE TRABAJO	CALIBRADOR TRUPER (1) MALAS COD. (1)	0
40772	DPC10 14967		17/02/2004	EQUIPO DE TRABAJO	PISTOLA AIRE IMPACTO 1/2	0
40773	DPC10 14969		17/02/2004	EQUIPO DE TRABAJO	LLAVE CRESENT 12' PET-120	0
40774	DPC10 14970		17/02/2004	EQUIPO DE TRABAJO	JGO. LLAVES ESPANOLAS ESTANDAR (8) PZS.	0
40775	DPC10 14971		17/02/2004	EQUIPO DE TRABAJO	CINCEL 8'	0
40776	DPC10 14973		17/02/2004	EQUIPO DE TRABAJO	DADO 1 1/16 Crasman	0
40777	DPC10 14974		17/02/2004	EQUIPO DE TRABAJO	DADO 1 1/8 Crasman	0
40778	DPC10 14977		17/02/2004	EQUIPO DE TRABAJO	DADO 1/2/20 MM.	0
40779	DPC10 14982		17/02/2004	EQUIPO DE TRABAJO	DADO 7/8	0
40780	DPC10 14983		17/02/2004	EQUIPO DE TRABAJO	DADO 15/16	0
40781	DPC10 14990		17/02/2004	EQUIPO DE TRABAJO	DADO 1 13/16 URREA	0
40782	DPC10 14991		17/02/2004	EQUIPO DE TRABAJO	DADO 1 7/8 URREA	0
40783	DPC10 14998		17/02/2004	EQUIPO DE TRABAJO	BROCA METAL 1/8	0
40784	DPC10 14999		17/02/2004	EQUIPO DE TRABAJO	BROCA METAL 1/4	0
40785	DPC10 15000		17/02/2004	EQUIPO DE TRABAJO	BROCA METAL 3/16	0
40786	DPC10 15001		17/02/2004	EQUIPO DE TRABAJO	BROCA METAL 3/8	0
40787	DPC10 15002		17/02/2004	EQUIPO DE TRABAJO	BROCA METAL 7/16	0
40788	DPC10 15003		17/02/2004	EQUIPO DE TRABAJO	BROCA METAL 1/2	0
40789	DPC10 15004		17/02/2004	EQUIPO DE TRABAJO	BROCA METAL 5/8	0
40790	DPC10 15006		17/02/2004	EQUIPO DE TRABAJO	PINZA CORTE DIAGONAL 8'	0
40791	DPC10 15009		17/02/2004	EQUIPO DE TRABAJO	PINZA EXTENCION 12' TRUPER	0
40792	DPC10 15012		17/02/2004	EQUIPO DE TRABAJO	PINZA P/ANILLOS TRUPER C/4	0
40793	DPC10 15013		17/02/2004	EQUIPO DE TRABAJO	CUBETA LUBRICADORA # 25	0
40794	DPC10 15014		17/02/2004	EQUIPO DE TRABAJO	MARTILLO BOLA 32	0
40795	DPC10 15016		17/02/2004	EQUIPO DE TRABAJO	MARTILLO BOLA 24	0
40796	DPC10 15018		17/02/2004	EQUIPO DE TRABAJO	TIJERA P/ HOJALATERO 12' TRUPER	0
40797	DPC10 15019		17/02/2004	EQUIPO DE TRABAJO	LIMA CUADRADA 102	0
40798	DPC10 15020		17/02/2004	EQUIPO DE TRABAJO	LIMA PLANA MUZA 200 MM 8§	0
40799	DPC10 15021		17/02/2004	EQUIPO DE TRABAJO	LIMA PLANA MUZA 250 MM 10§	0
40800	DPC10 15022		17/02/2004	EQUIPO DE TRABAJO	LIMA REDONDA BASTARDA 200 MM 8§	0
40801	DPC10 15023		17/02/2004	EQUIPO DE TRABAJO	LIMA TRIANGULO REGULAR 6'	0
40802	DPC10 15024		17/02/2004	EQUIPO DE TRABAJO	LIMA TRIANGULO REGULAR 175 MM 7§	0
40803	DPC10 15025		17/02/2004	EQUIPO DE TRABAJO	PISTOLA P/PETROLEO C/CAZON LARGO	0
40804	DPC10 15026		17/02/2004	EQUIPO DE TRABAJO	LLAVE MIXTA 1 1/8	0
40805	DPC10 15027		17/02/2004	EQUIPO DE TRABAJO	LLAVE MIXTA 1 1/16	0
40806	DPC10 15029		17/02/2004	EQUIPO DE TRABAJO	LLAVE MIXTA 15/16	0
40807	DPC10 15030		17/02/2004	EQUIPO DE TRABAJO	LLAVE MIXTA 7/8	0
40808	DPC10 15031		17/02/2004	EQUIPO DE TRABAJO	LLAVE MIXTA 13/16	0
40809	DPC10 15032		17/02/2004	EQUIPO DE TRABAJO	LLAVE MIXTA 3/4	0
40810	DPC10 15033		17/02/2004	EQUIPO DE TRABAJO	LLAVE MIXTA 11/16	0
40811	DPC10 15035		17/02/2004	EQUIPO DE TRABAJO	LLAVE MIXTA 9/16	0
40812	DPC10 15036		17/02/2004	EQUIPO DE TRABAJO	LLAVE MIXTA 1/2	0
40813	DPC10 15038		17/02/2004	EQUIPO DE TRABAJO	LLAVE MIXTA 3/8	0
40814	DPC10 15039		17/02/2004	EQUIPO DE TRABAJO	LLAVE MIXTA 5/16	0
40816	DPC10 15047		17/02/2004	EQUIPO DE TRABAJO	DADO MEDIA 1/2	0
40817	DPC10 15049		17/02/2004	EQUIPO DE TRABAJO	DADO MEDIA 5/8	0
40818	DPC10 15050		17/02/2004	EQUIPO DE TRABAJO	DADO 3/8	0
40819	DPC10 15051		17/02/2004	EQUIPO DE TRABAJO	DADO 13/16 LARGO	0
40820	DPC10 15052		17/02/2004	EQUIPO DE TRABAJO	DADO 5/8 LARGO	0
40821	DPC10 15053		17/02/2004	EQUIPO DE TRABAJO	SACABOCADO 1/2	0
40822	DPC10 15054		17/02/2004	EQUIPO DE TRABAJO	SACABOCADO 5/8	0
40823	DPC10 15055		17/02/2004	EQUIPO DE TRABAJO	SACABOCADO 3/8	0
40824	DPC10 15056		17/02/2004	EQUIPO DE TRABAJO	LLAVE ALEN 5/8	0
40825	DPC10 15057		17/02/2004	EQUIPO DE TRABAJO	LLAVE ALEN 1/2	0
40826	DPC10 15058		17/02/2004	EQUIPO DE TRABAJO	LLAVE ALEN 9/16	0
40827	DPC10 15059		17/02/2004	EQUIPO DE TRABAJO	LLAVE ALEN 10 MM	0
40828	DPC10 15060		17/02/2004	EQUIPO DE TRABAJO	LLAVE ALEN 3/8	0
40829	DPC10 15061		17/02/2004	EQUIPO DE TRABAJO	LLAVE ALEN 1/4 (2)	0
40830	DPC10 15062		17/02/2004	EQUIPO DE TRABAJO	LLAVE ALEN 3/16	0
40831	DPC10 15063		17/02/2004	EQUIPO DE TRABAJO	LLAVE ALEN 5/16 (3)	0
40832	DPC10 15064		17/02/2004	EQUIPO DE TRABAJO	MARRO 4 LBS.	0

40833	DPC10 15065		17/02/2004	EQUIPO DE TRABAJO	CINCEL 10'		0
40837	DPC10 15072		17/02/2004	EQUIPO DE TRABAJO	TORNILLO DE BANCO		0
40838	DPC10 15073		17/02/2004	EQUIPO DE TRABAJO	CUBETA ENGRASADERA (GALLINA)		0
40839	DPC10 15074		17/02/2004	EQUIPO DE TRABAJO	GARRUCHA STIN		0
40840	DPC10 15075		17/02/2004	EQUIPO DE TRABAJO	TALADRO 1/2 MCA. BUSCH		0
40841	DPC10 15076		17/02/2004	EQUIPO DE TRABAJO	ESTUCHE P/ABEYANADOR TUBO INCOMPLETO		0
40842	DPC10 17969		05/08/2003	EQUIPO DE TRABAJO	ESMERIL 1/2 H.P. 3600RPM A		0
40844	DPC10 25962		31/03/2007	EQUIPO DE TRABAJO	MAQUINA DE SOLDAR INFRA		0
40845	DPC10 13394		17/02/2004	EQUIPO DE TRABAJO	LITERA		0
40847	DPC10 13397		17/02/2004	EQUIPO DE TRABAJO	TANQUE DE GAS DE 45 KG		0
40853	DPC10 13404		17/02/2004	EQUIPO DE TRABAJO	LITERA		0
40854	DPC10 13405		17/02/2004	EQUIPO DE TRABAJO	BOILER GAS C/REGULADOR		0
40855	DPC10 13406		17/02/2004	EQUIPO DE TRABAJO	TANQUE GAS DE 45 KG		0
40860	DPC10 11715		17/02/2004	EQUIPO DE TRABAJO	TRAJE NEOPRENO COMPLETO (3)		0
40861	DPC10 11719		17/02/2004	EQUIPO DE TRABAJO	3 CINTURONES DE 3 LBS PARA LASTRE		0
40862	DPC10 11721		17/02/2004	EQUIPO DE TRABAJO	ALETAS (3 PARES)		0
40863	DPC10 11724		17/02/2004	EQUIPO DE TRABAJO	BOTINES ACUATICOS (2 PARES)		0
40864	DPC10 11726		17/02/2004	EQUIPO DE TRABAJO	TRAJE DE NEOPRENO		0
40865	DPC10 11727		17/02/2004	EQUIPO DE TRABAJO	TRAJE DE NEOPRENO		0
40866	DPC10 22307	ECO1 (1) ECO2	01/08/2005	EQUIPO DE TRABAJO	5 EQUIPOS DE BUCEO COMPLETO	(5)	0
40867	DPC10 26330		31/05/2007	EQUIPO DE TRABAJO	BRUJULA DE PULSERA		0
40868	DPC10 26331		31/05/2007	EQUIPO DE TRABAJO	BRUJULA DE PULSERA		0
40869	DPC10 26332		31/05/2007	EQUIPO DE TRABAJO	BRUJULA DE PULSERA		0
40870	DPC10 26333		31/05/2007	EQUIPO DE TRABAJO	BRUJULA DE PULSERA		0
40871	DPC10 26334		31/05/2007	EQUIPO DE TRABAJO	BRUJULA DE PULSERA		0
40872	DPC10 26335		31/05/2007	EQUIPO DE TRABAJO	BRUJULA DE PULSERA		0
40874	DPC10 26337		31/05/2007	EQUIPO DE TRABAJO	LINTERNA DE XENON KINGLITE		0
40875	DPC10 26338		31/05/2007	EQUIPO DE TRABAJO	LINTERNA DE XENON KINGLITE		0
40876	DPC10 26339		31/05/2007	EQUIPO DE TRABAJO	LINTERNA DE XENON KINGLITE		0
40877	DPC10 26340		31/05/2007	EQUIPO DE TRABAJO	LINTERNA DE XENON KINGLITE		0
40899	IMD10 7274		17/02/2004	EQUIPO DE TRABAJO	ESCRITORIO MADERA 3 CAJONES		0
40914	DPC10 31485		31/08/2008	EQUIPO DE TRABAJO	TORJA C/ACCESORIOS		0
40918	DPC10 31515		31/08/2008	EQUIPO DE TRABAJO	BOILER CINSA		0
40920	DPC10 19743		28/01/2004	EQUIPO DE TRABAJO	TORRETA FEDERAL SIGNAL PMPRC067 N.		0
40921	DPC10 19744		28/01/2004	EQUIPO DE TRABAJO	TORRETA FEDERAL SIGNAL PMPRC084 N.		0
40943	ICA14 11465		09/02/2004	EQUIPO DE TRABAJO	JGO. DE LLAVES 'ALEN'		0
40945	ICA14 11510		09/02/2004	EQUIPO DE TRABAJO	JGO. DE LLAVES		0
40947	ICA14 11790		09/02/2004	EQUIPO DE TRABAJO	PZA. PINZA 269-G ELEC.		0
40964	ICA14 5456		04/01/2000	EQUIPO DE TRABAJO	BARRA LUMINICA C/3 REFLECTOR DICROICO		0
41068	SIM10 18261		20/02/2004	EQUIPO DE TRABAJO	SILLON PARA ESTETICA C/CODERAS NEGRO		0
41069	SIM10 18262		20/02/2004	EQUIPO DE TRABAJO	ESPEJO 1.30 X 1.80 MTS.		0
41070	SIM10 18263		20/02/2004	EQUIPO DE TRABAJO	ESPEJO 1.30 X 1.80 MTS.		0
41071	SIM10 18264		20/02/2004	EQUIPO DE TRABAJO	MUEBLE P/ESTETICA 1 CJON.C/ENTREPAÑOS		0
41074	SIM10 18741		06/02/2004	EQUIPO DE TRABAJO	TANQUE DE GAS DE 30 KGS N		0
41076	SIM10 19886		04/05/2001	EQUIPO DE TRABAJO	TANQUE DE GAS DE 30 KG		0
41077	DPC10 19887		04/05/2001	EQUIPO DE TRABAJO	TANQUE DE GAS DE 45KG		0
41080	MDC10 21000		08/03/2005	EQUIPO DE TRABAJO	ESCALERA DE 20 PELDAÑOS		0
41081	ICA10 21329		23/04/2005	EQUIPO DE TRABAJO	TRIPIE C/PANTALLA 2.44X2.44		0
41085	IMJ10 21557	RCM012040945	15/03/2005	EQUIPO DE TRABAJO	SIMULADOR INFANTIL BEBE CAUCASICO NIÑO		0
41086	IMJ10 21558	RCF012040947	15/03/2005	EQUIPO DE TRABAJO	SIMULADOR INFANTIL BEBE CAUCASICO NIÑA		0
41087	IMJ10 21559	20409568	15/03/2005	EQUIPO DE TRABAJO	SIMULADOR INFANTIL BEBE INDOAMERICANO NIÑO		0
41088	IMJ10 21560	RAIM12040956	15/03/2005	EQUIPO DE TRABAJO	SIMULADOR INFANTIL BEBE INDOAMERICANO NIÑO		0
41089	IMJ10 21561	RHF011040901	15/03/2005	EQUIPO DE TRABAJO	SIMULADOR INFANTIL BEBE HISPANO NIÑA		0
41090	IMJ10 21562	RHF012040949	15/03/2005	EQUIPO DE TRABAJO	SIMULADOR INFANTIL BEBE HISPANO NIÑA		0
41091	IMJ10 21563	RHM012040950	15/03/2005	EQUIPO DE TRABAJO	SIMULADOR INFANTIL BEBE HISPANO NIÑO		0
41092	IMJ10 21564	RHM012040950	15/03/2005	EQUIPO DE TRABAJO	SIMULADOR INFANTIL BEBE HISPANO NIÑO		0
41093	IMJ10 21565	RAIF12040953	15/03/2005	EQUIPO DE TRABAJO	SIMULADOR INFANTIL BEBE INDOAMERICANO NIÑA		0
41094	IMJ10 21566	RAIF006062676	15/03/2005	EQUIPO DE TRABAJO	SIMULADOR INFANTIL BEBE INDOAMERICANO NIÑA		0
41096	IMJ10 23514		17/02/2006	EQUIPO DE TRABAJO	ESCALERA C/2 PELDAÑOS		0
41097	JAM10 23604		18/03/2006	EQUIPO DE TRABAJO	TRITURADORA DE PAPEL ROYAL		0
41099	COM10 24170		30/06/2006	EQUIPO DE TRABAJO	ESCALERA DE TIJERA		0
41111	ICA14 27181		31/12/2007	EQUIPO DE TRABAJO	ESCALERA 16 PELDAÑOS C/EXTENCION		0
41122	MDC10 29960		30/06/2008	EQUIPO DE TRABAJO	CAJA DE HERRAMIENTAS DE 23 PULGADAS		0
41123	ICA10 28808		30/06/2008	EQUIPO DE TRABAJO	TALADRO BLACK&DECKER CD121K-B3		0
41125	ICA10 31201		31/07/2008	EQUIPO DE TRABAJO	MAQ DE SOLDAR RAMIRO 300 AMP		0
41126	MDC10 33370		30/08/2008	EQUIPO DE TRABAJO	ESCALERA		0
41129	IMJ10 33499		31/10/2008	EQUIPO DE TRABAJO	TOLDO TIPO SOMBRILLA		0
41131	SIM10 32234		30/11/2008	EQUIPO DE TRABAJO	ODOMETRO		0
41132	SIM10 31638		31/12/2008	EQUIPO DE TRABAJO	BOMBA PARA AGUA 1 HP		0
41133	SIM10 31525		31/12/2008	EQUIPO DE TRABAJO	TANQUE DE GAS DE 30 KG		0
41134	SIM10 35510		31/12/2008	EQUIPO DE TRABAJO	TANQUE DE GAS DE 30 KG		0
41140	IMJ10 37775		31/12/2009	EQUIPO DE TRABAJO	LENTES FATAL VISION (TRANSPARENTES)		0
41141	IMJ10 37776		31/12/2009	EQUIPO DE TRABAJO	LENTES FATAL VISION (TRANSPARENTES)		0
41142	IMJ10 37777		31/12/2009	EQUIPO DE TRABAJO	LENTES FATAL VISION (TRANSPARENTES)		0
41143	IMJ10 37778		31/12/2009	EQUIPO DE TRABAJO	LENTES FATAL VISION (OBSCUROS)		0
41144	IMJ10 37779		31/12/2009	EQUIPO DE TRABAJO	LENTES FATAL VISION (OBSCUROS)		0
41145	IMJ10 37780		31/12/2009	EQUIPO DE TRABAJO	LENTES FATAL VISION (OBSCUROS)		0
41158	SIN10 38534		31/05/2010	EQUIPO DE TRABAJO	CINTA DE FIBRA DE VIDRIO MOD FG9801		0
41164	COM10 43082		31/01/2011	EQUIPO DE TRABAJO	ODOMETRO PARA 9999.9 MTS. MARCA ROTOSURE MOD. 500		0
41165	COM10 43083		31/01/2011	EQUIPO DE TRABAJO	ODOMETRO PARA 9999.9 MTS. MARCA ROTOSURE MOD. 500		0
41166	SIM10 31656		31/01/2011	EQUIPO DE TRABAJO	BOYLER DE GAS 40 LTS		0
41172	IMJ10 38277	RCFPL302972	13/08/2010	EQUIPO DE TRABAJO	BEBE VIRTUAL		0
41173	IMJ10 38278	RHMPL300970	13/08/2010	EQUIPO DE TRABAJO	BEBE VIRTUAL		0
41174	IMJ10 38279	RCMPL302461	13/08/2010	EQUIPO DE TRABAJO	BEBE VIRTUAL		0
41175	IMJ10 38280	RCMPL302465	13/08/2010	EQUIPO DE TRABAJO	BEBE VIRTUAL		0
41176	IMJ10 38281	RCFPL302960	13/08/2010	EQUIPO DE TRABAJO	BEBE VIRTUAL		0
41177	IMJ10 38282	RHFPL301239	13/08/2010	EQUIPO DE TRABAJO	BEBE VIRTUAL		0
41178	IMJ10 38283	RHFPL301264	13/08/2010	EQUIPO DE TRABAJO	BEBE VIRTUAL		0
41179	IMJ10 38284	DL3000147	13/08/2010	EQUIPO DE TRABAJO	BEBE DEMOSTRADOR AFECTADO POR LAS DROGAS		0
41180	IMJ10 38285	FL300111	13/08/2010	EQUIPO DE TRABAJO	BEBE CON SINDROME DE ALCOHOLISMO FETAL		0
41181	IMJ10 38286	SCF3000365	13/08/2010	EQUIPO DE TRABAJO	MANIQUI DEL SINDROME DEL BEBE SACUDIDO		0
41182	IMJ10 38290	RHMPL300332	13/08/2010	EQUIPO DE TRABAJO	BEBE VIRTUAL MOD F06-PR10PLUS		0
41183	IMJ10 38291	RHMPL300333	13/08/2010	EQUIPO DE TRABAJO	BEBE VIRTUAL MOD F06 PR10PLUS		0
41184	IMJ10 38292	RHMPL300334	13/08/2010	EQUIPO DE TRABAJO	BEBE VIRTUAL MOD F06 PR10PLUS		0
41185	IMJ10 38293	RHMPL300335	13/08/2010	EQUIPO DE TRABAJO	BEBE VIRTUAL MOD F06 PR10PLUS		0
41186	IMJ10 38294	RHMPL300336	13/08/2010	EQUIPO DE TRABAJO	BEBE VIRTUAL MOD F06 PR10PLUS		0
41187	IMJ10 38295	RCFPL301129	13/08/2010	EQUIPO DE TRABAJO	BEBE VIRTUAL MOD F06 PR10PLUS		0
41188	IMJ10 38296	RCFPL301127	13/08/2010	EQUIPO DE TRABAJO	BEBE VIRTUAL MOD. F06 PR10PLUS		0
41189	IMJ10 38297	RCFPL301128	13/08/2010	EQUIPO DE TRABAJO	BEBE VIRTUAL MOD F06 PR10PLUS		0
41190	IMJ10 38298	RCFPL301107	13/08/2010	EQUIPO DE TRABAJO	BEBE VIRTUAL MOD F06 PR10PLUS		0
41191	IMJ10 38299	RCFPL301105	13/08/2010	EQUIPO DE TRABAJO	BEBE VIRTUAL MOD F06 PR10PLUS		0
41192	IMJ10 38300	RALF12040953	13/08/2010	EQUIPO DE TRABAJO	BEBE VIRTUAL RCB11 MOD PAR		0
41193	IMJ10 38301	REIF011040901	13/08/2010	EQUIPO DE TRABAJO	BEBE VIRTUAL RCB11 MOD PAR		0
41194	IMJ10 38302	RCMPL090745	13/08/2010	EQUIPO DE TRABAJO	BEBE VIRTUAL RCB11 MOD PAR		0
41195	IMJ10 38303	RAIM12040956	13/08/2010	EQUIPO DE TRABAJO	BEBE VIRTUAL RCB11 MOD PAR		0
41196	IMJ10 38304	RCMPL090074	13/08/2010	EQUIPO DE TRABAJO	BEBE VIRTUAL RCB11 MOD PAR		0
41197	IMJ10 38305	RCM012040946	13/08/2010	EQUIPO DE TRABAJO	BEBE VIRTUAL MOD F06 PRO5PLUS		0
41198	IMJ10 38306	9533453	13/08/2010	EQUIPO DE TRABAJO	BEBE VIRTUAL MOD F06 PRO5PLUS		0
41199	IMJ10 38307	RCFPL9074665	13/08/2010	EQUIPO DE TRABAJO	BEBE VIRTUAL MOD F06PRO5PLUS		0

41200	IMJ10 38308	RCFPL0907486	13/08/2010	EQUIPO DE TRABAJO	BEBE VIRTUAL MOD F05PROSPLUS	0
41201	IMJ10 38309	RCM008628758	13/08/2010	EQUIPO DE TRABAJO	BEBE VIRTUAL MOD F06 PROSPLUS	0
41202	IMJ10 38287		13/08/2010	EQUIPO DE TRABAJO	BEBE DEMOSTRADOR AFECTADO POR LAS DROGAS	0
41203	IMJ10 38288		13/08/2010	EQUIPO DE TRABAJO	BEBE CON SINDROME DE ALCOHOLISMO FETAL	0
41204	IMJ10 38289		13/08/2010	EQUIPO DE TRABAJO	MANIQUI DEL SINDROME DEL BEBE SACUDIDO	0
41205	SIM10 43269		31/03/2011	EQUIPO DE TRABAJO	DIABLO DE CARGA INDUSTRIAL TC2515 CUADRADO 300 KGS	0
41206	SIM10 43270		31/03/2011	EQUIPO DE TRABAJO	DIABLO DE CARGA INDUSTRIAL TC2515 CUADRADO 300 KGS	0
41207	DFA23 29985	FCH618RG9	28/01/2011	EQUIPO DE TRABAJO	ADAPTADOR TELEFONICO CISCO MOD ATA 186	0
41211	COM10 43940		30/09/2011	EQUIPO DE TRABAJO	ALARMA ELECTRONICA QUE CONSTA DE GABINETE METALICO TAR	0
41238	DDU10 42960		31/12/2010	EQUIPO DE TRABAJO	SISTEMA TOMATURNOS	0
41244	DOP10 19698		31/01/2002	EQUIPO DE TRABAJO	JGO. DE TE CON 6 TAZAS A	0
41270	DOP10 43476		31/06/2011	EQUIPO DE TRABAJO	ESCALERA DE TIJERA DE 3 ESCALONES ANTIDERRAPANTES	0
41272	DOP10 11612	685787	26/01/1999	EQUIPO DE TRABAJO	COMPRESOR INGERSOLL-RAND MONOF.	0
41285	DOP10 8937		05/09/1998	EQUIPO DE TRABAJO	ESCALERA EXT.C/40 ESCAL.	0
41288	DOP10 9409		17/02/2004	EQUIPO DE TRABAJO	RASTRA USADA (2)	0
41287	DOP10 19884		03/05/2004	EQUIPO DE TRABAJO	MAQ. DE SOLDAR MILLER 200 A 300 AMP. F.	0
41290	DOP10 8248		04/06/1999	EQUIPO DE TRABAJO	BARREDORA MCA. JAMEX	0
41300	DOP10 24797	5644893	31/12/2008	EQUIPO DE TRABAJO	BAILARINA WACKER	0
41305	DOP10 36732	2292066	31/12/2009	EQUIPO DE TRABAJO	COMPACTADOR (BAILARINA) MARCA TACOMROBIN MOD. TV7DF	0
41306	DOP10 36733	2290627	31/12/2009	EQUIPO DE TRABAJO	COMPACTADOR (BAILARINA) MARCA TACOMROBIN MOD. TV7DF	0
41314	DOP10 38546		31/05/2010	EQUIPO DE TRABAJO	CARRETILLA DONADO	0
41316	DOP10 38548		31/05/2010	EQUIPO DE TRABAJO	CARRETILLA DONADO	0
41317	DOP10 38549		31/05/2010	EQUIPO DE TRABAJO	CARRETILLA DONADO	0
41318	DOP10 38550		31/05/2010	EQUIPO DE TRABAJO	CARRETILLA DONADO	0
41319	DOP10 38551		31/05/2010	EQUIPO DE TRABAJO	CARRETILLA DONADO	0
41321	DOP10 43137		31/01/2011	EQUIPO DE TRABAJO	CARRETILLA CAT-50ND 5 PIES TRUPER	0
41322	DOP10 43138		31/01/2011	EQUIPO DE TRABAJO	CARRETILLA CAT-50ND 5 PIES TRUPER	0
41323	DOP10 43139		31/01/2011	EQUIPO DE TRABAJO	CARRETILLA CAT-50ND 5 PIES TRUPER	0
41324	DOP10 43140		31/01/2011	EQUIPO DE TRABAJO	CARRETILLA CAT-50ND 5 PIES TRUPER	0
41325	DOP10 43176		31/01/2011	EQUIPO DE TRABAJO	CARRETILLA CAT-50ND 5 PIES TRUPER	0
41327	DOP10 37532		28/02/2010	EQUIPO DE TRABAJO	FLEJADORA DE 3/4" PARA FLEJE MCA GIMECSA	0
41328	DOP10 37533		28/02/2010	EQUIPO DE TRABAJO	CIZALLA 24"	0
41329	DOP10 38571		31/05/2010	EQUIPO DE TRABAJO	ODOMETRO DE 10000 MTS SURTEK	0
41330	DOP10 37534		31/07/2010	EQUIPO DE TRABAJO	MULTIMETRO DIGITAL GDE. STEREN	0
41331	DOP10 37535		31/07/2010	EQUIPO DE TRABAJO	MULTIMETRO DIGITAL GDE. STEREN	0
41333	DOP10 35511		31/12/2008	EQUIPO DE TRABAJO	BOMBA DE 3 HP dop1240	0
41338	DOP10 16110		17/02/2004	EQUIPO DE TRABAJO	MOTOBOMBA 2 PASOS PARA AGUA	0
41339	DOP10 37528		28/02/2010	EQUIPO DE TRABAJO	CARRETILLA DE 5.5 PIES 80 LTS. TRUPER	0
41340	DOP10 37529		28/02/2010	EQUIPO DE TRABAJO	CARRETILLA DE 5.5 PIES 80 LTS. TRUPER	0
41341	DOP10 37530		28/02/2010	EQUIPO DE TRABAJO	CARRETILLA DE 5.5 PIES 80 LTS. TRUPER	0
41342	DOP10 14950	827297	16/02/2004	EQUIPO DE TRABAJO	NIVEL FIJO MARCA SPECTRA	0
41343	DOP10 6962	921913	16/02/2004	EQUIPO DE TRABAJO	TRANSITO C/TRIPIE	0
41344	DOP10 5964		16/02/2004	EQUIPO DE TRABAJO	REGLA T DE 1.22MTS.	0
41345	DOP10 5974		16/02/2004	EQUIPO DE TRABAJO	PLANERO 2 DIVIS.P/18 PLANOS	0
41346	DOP10 6976		16/02/2004	EQUIPO DE TRABAJO	BALISA	0
41348	DOP10 22564		31/08/2005	EQUIPO DE TRABAJO	BASTON DE APLOMAR TELESCOPICO SECO	0
41349	DOP10 22565		31/08/2005	EQUIPO DE TRABAJO	PRISMA DE REFLECCION SECO	0
41350	DOP10 22568		31/08/2005	EQUIPO DE TRABAJO	TRIPIE DE ALUMINIO TRIMBLE P/ESTACION	0
41351	DOP10 22563	504296	15/06/2005	EQUIPO DE TRABAJO	ESTACION TOTAL MEC. Y DE MEDICION TRIMBLE	0
41352	DOP10 22661		10/10/2005	EQUIPO DE TRABAJO	ODOMETRO ROLATAPE 300M	0
41353	DOP10 22953	5419602	25/10/2005	EQUIPO DE TRABAJO	NIVEL AUTOMATICO C/ESTUCHE Y ACCESORIOS	0
41354	DOP10 24369	5451205	31/05/2006	EQUIPO DE TRABAJO	NIVEL AUTOMATICO C/ACCS. Y ESTUCHE	0
41355	DOP10 24212	5081105354	08/06/2006	EQUIPO DE TRABAJO	BRUJULA BRUNTON	0
41356	DOP10 33669	627445	31/10/2008	EQUIPO DE TRABAJO	EQUIPO TOPOGRAFICO NIVEL AUTOMATICO SPECTRA	0
41359	DOP10 33578	530617	31/12/2008	EQUIPO DE TRABAJO	NIVEL AUTOMATICO MARCA SOKKIA MODELO B20	0
41360	DOP10 33579		31/12/2008	EQUIPO DE TRABAJO	TRIPIE DE ALUMINIO	0
41361	DOP10 37536		28/02/2010	EQUIPO DE TRABAJO	ESTADAL DE ALUMINIO DE 5 MTS.	0
41362	DOP10 37537		28/02/2010	EQUIPO DE TRABAJO	ESTADAL DE ALUMINIO DE 5 MTS.	0
41363	DOP10 37538		28/02/2010	EQUIPO DE TRABAJO	ESTADAL DE ALUMINIO DE 5 MTS.	0
41364	DOP10 37539		28/02/2010	EQUIPO DE TRABAJO	ESTADAL DE ALUMINIO DE 5 MTS.	0
41368	DOP10 43394	C651760	30/08/2011	EQUIPO DE TRABAJO	ESTACION TOTAL MARCA TRIMBLE MODELO M3	0
41369	DOP10 19720		05/03/2004	EQUIPO DE TRABAJO	OROMETRO PERRITO F.	0
41375	DOP10 38538		31/05/2010	EQUIPO DE TRABAJO	CORTADORA DE METAL TRUPER	0
41384	DOP10 11707		16/02/2004	EQUIPO DE TRABAJO	EQPO. P/ADHERENCIA DESPREND. POR FRICC.	0
41385	DOP10 11715		16/02/2004	EQUIPO DE TRABAJO	ROTAREX P/LAVADO CARPETA ASFALTICA	0
41386	DOP10 11845		16/02/2004	EQUIPO DE TRABAJO	JGO. P/DETERM.FORMA DE LA PARTICULA	0
41387	DOP10 11904		16/02/2004	EQUIPO DE TRABAJO	MOLDES P/PRUEB.BIGA 60X15X15 (4)	0
41388	DOP10 11905		16/02/2004	EQUIPO DE TRABAJO	PLACAS P/PRUEB.DEREV 45X45 (2)	0
41389	DOP10 11906		12/02/2004	EQUIPO DE TRABAJO	SOPORTE P/DESTILACION ASF. DOBLE	0
41390	DOP10 11907		16/02/2004	EQUIPO DE TRABAJO	PLACAS ACERO 60X18X3/4 (2)	0
41391	DOP10 11908		16/02/2004	EQUIPO DE TRABAJO	LINGOTE ACERO C/BALIN	0
41392	DOP10 13910		16/02/2004	EQUIPO DE TRABAJO	ESTRACTORA CORAZONES BLACK & DECKER	0
41393	DOP10 13944		16/02/2004	EQUIPO DE TRABAJO	FONDO LAMINA S/TAPADERA 30 CMS (2)	0
41394	DOP10 13961		16/02/2004	EQUIPO DE TRABAJO	FONDO LAMINA S/TAPADERA 20 CMS (2	0
41395	DOP10 15381		16/02/2004	EQUIPO DE TRABAJO	COLLARIN P/PASTILLA MARSHAL	0
41396	DOP10 16070		16/02/2004	EQUIPO DE TRABAJO	SOPORTE P/DESTILACION ASF. SENCILLO (2)	0
41397	DOP10 16076		16/02/2004	EQUIPO DE TRABAJO	COPA CASA GRDE. MCA. ALCON	0
41398	DOP10 16077		16/02/2004	EQUIPO DE TRABAJO	CUBO P/PESO VOLUMETRICO 3.019 LTS.	0
41399	DOP10 5888		16/02/2004	EQUIPO DE TRABAJO	COPA ABIERTA CLAVELAND P/DTERM.PUNTO	0
41400	DOP10 5908		16/02/2004	EQUIPO DE TRABAJO	MOLDE P/PROCTOR C/PIZON	0
41401	DOP10 5913		16/02/2004	EQUIPO DE TRABAJO	MOLDES P/PASTILLAS MARSHAL (2)	0
41402	DOP10 5914		16/02/2004	EQUIPO DE TRABAJO	PIZON P/ASTO MODIFICADO GDE.	0
41403	DOP10 5921		02/06/2001	EQUIPO DE TRABAJO	CONO TRUNCADO Y PIZON P/DENSIDAD ARENA	0
41404	DOP10 5928		16/02/2004	EQUIPO DE TRABAJO	SOPORTE C/BANCO P/PRUEBA MARCHA C/PIZON	0
41405	DOP10 6994		16/02/2004	EQUIPO DE TRABAJO	BARRAS PARA CONTRACCION LINEAL (16)	0
41409	DOP10 7067		17/02/2004	EQUIPO DE TRABAJO	PRENSA MARSHALL EQUIPADA	0
41410	DOP10 7069		17/02/2004	EQUIPO DE TRABAJO	ALAMBIQUE P/DESTILACION EMULSION	0
41411	DOP10 7071		17/02/2004	EQUIPO DE TRABAJO	VISCONSIMETRO SEYBOL 2 TUBOS Y MATRAZ	0
41412	DOP10 7072		17/02/2004	EQUIPO DE TRABAJO	MOLDES P/MEZCLAS ASFALTICAS (2)	0
41413	DOP10 7073		17/02/2004	EQUIPO DE TRABAJO	PLACAS DE CARGA	0
41415	DOP10 7076	S:004TDA5881	17/02/2004	EQUIPO DE TRABAJO	PRENSA VRS 3 TNS.	0
41416	DOP10 7077		17/02/2004	EQUIPO DE TRABAJO	PLACAS ORIFICIO PORTHER (16)	0
41417	DOP10 7078		17/02/2004	EQUIPO DE TRABAJO	PLANTA LUZ A GASOLINA COLEMAN S:73990243	0
41418	DOP10 7088		17/02/2004	EQUIPO DE TRABAJO	BASCULA MCA. OKEN 125 KGS.	0
41419	DOP10 7089		17/02/2004	EQUIPO DE TRABAJO	BAÑO MARIA MARCA ALCON	0
41420	DOP10 7090		17/02/2004	EQUIPO DE TRABAJO	CUBO P/PESO VOLUMETRICO 14 LTS.	0
41421	DOP10 7091		17/02/2004	EQUIPO DE TRABAJO	MALLA (2) DIAMETRO 3/4	0
41422	DOP10 7093		17/02/2004	EQUIPO DE TRABAJO	BASCULA DE PRECISION OHAUS DE 1 A 311 GR	0
41423	DOP10 7095		17/02/2004	EQUIPO DE TRABAJO	MALLA (1) DIAMETRO 16	0
41424	DOP10 7099		17/02/2004	EQUIPO DE TRABAJO	MALLA (3) DIAMETRO 2	0
41425	DOP10 7100		17/02/2004	EQUIPO DE TRABAJO	MALLA (3) DIAMETRO 1/2	0
41426	DOP10 7105		17/02/2004	EQUIPO DE TRABAJO	MALLA (2) DIAMETRO 1 1/2	0
41427	DOP10 7107		17/02/2004	EQUIPO DE TRABAJO	MALLA (3) DIAMETRO 1	0
41429	DOP10 7115		17/02/2004	EQUIPO DE TRABAJO	BARRAS (2) GDES. Y (4) CHICAS	0
41430	DOP10 7120		17/02/2004	EQUIPO DE TRABAJO	TANQUE GAS 10KGS. C/REGULADOR SENCILLO	0
41431	DOP10 7125		17/02/2004	EQUIPO DE TRABAJO	CHAROLAS 20 CMS. DIAMETRO (3)	0
41432	DOP10 7128		17/02/2004	EQUIPO DE TRABAJO	EQPO REVENIM.(CONO; CUCH Y VAR)	0
41433	DOP10 7131		17/02/2004	EQUIPO DE TRABAJO	MOLDES P/CILINDRO CONCRETO 15X30 (70)	0
41434	DOP10 7132		17/02/2004	EQUIPO DE TRABAJO	MOLDES PORTHER C/COLLARIN Y BASE (10)	0

41435	DOP10 7133		17/02/2004	EQUIPO DE TRABAJO	PRENSA HIDRAULICA 120 TNS. CAPCIDAD DE:	0
41436	DOP10 7143		17/02/2004	EQUIPO DE TRABAJO	TAMIZ (3) DIAMETRO MALLA 3/8	0
41437	DOP10 7144		17/02/2004	EQUIPO DE TRABAJO	TAMIZ (7) DIAMETRO (2)100-(2)50-(1)8-(1)4-(1)3	0
41438	DOP10 7145		17/02/2004	EQUIPO DE TRABAJO	TAMIZ (3) DIAMETRO MALLA 1/4	0
41439	DOP10 7146		17/02/2004	EQUIPO DE TRABAJO	TAMIZ (2) DIAMETRO MALLA 20	0
41440	DOP10 7147		17/02/2004	EQUIPO DE TRABAJO	TAMIZ (2) DIAMETRO MALLA 30	0
41441	DOP10 7148		17/02/2004	EQUIPO DE TRABAJO	TAMIZ (4) DIAMETRO MALLA 200	0
41442	DOP10 7150		17/02/2004	EQUIPO DE TRABAJO	TAMIZ (3) DIAMETRO MALLA 60	0
41443	DOP10 7152		17/02/2004	EQUIPO DE TRABAJO	TAMIZ (1) DIAMETRO MALLA 12	0
41444	DOP10 7153		17/02/2004	EQUIPO DE TRABAJO	TAMIZ (3) DIAMETRO MALLA 40	0
41445	DOP10 7154		17/02/2004	EQUIPO DE TRABAJO	FONDO LATON 20 DIAMETRO (4)	0
41446	DOP10 7157		17/02/2004	EQUIPO DE TRABAJO	PROBETA PLASTICO (2)	0
41447	DOP10 7160		17/02/2004	EQUIPO DE TRABAJO	MOLDES P/CEMENTANTE (10) PLACA; PIZON	0
41448	DOP10 7163		17/02/2004	EQUIPO DE TRABAJO	PICNOMETRO TIPO SIFON P/DENSIDAD	0
41449	DOP10 7164		17/02/2004	EQUIPO DE TRABAJO	PLACAS PACMAN P/PORTEC (3)	0
41450	DOP10 7302		17/02/2004	EQUIPO DE TRABAJO	PROTEC.P/MATRAZ DEST.ASFALTOS C/MAYA-ASB	0
41451	DOP10 7336		17/02/2004	EQUIPO DE TRABAJO	AROS C/CONO P/DETERM.PERMIAB.CARP.(2)ASF	0
41452	DOP10 8150		17/02/2004	EQUIPO DE TRABAJO	TANQUE DE GAS DE 20 KGS.	0
41453	DOP10 19718		04/03/2004	EQUIPO DE TRABAJO	BROCA DE 4' DE DIAMETRO A	0
41454	DOP10 19832		24/02/2004	EQUIPO DE TRABAJO	TERMOMETRO INFRAROJO F.	0
41455	DOP10 25371		31/10/2006	EQUIPO DE TRABAJO	BROCA P/EXTRAER CORAZONES 4'	0
41457	DOP10 31662		31/08/2006	EQUIPO DE TRABAJO	PRENSA HIDRAULICA DE 120 TONELADAS P/COMPRESION DE CILIN	0
41458	DOP10 31664		31/08/2006	EQUIPO DE TRABAJO	PRENSA PORTER 3; MENOMETROMETROS DE 30 TONELADAS	0
41459	DOP10 33667		31/10/2006	EQUIPO DE TRABAJO	BALANZA DE 2610 GRS.	0
41460	DOP10 33668		31/10/2006	EQUIPO DE TRABAJO	BASCULA DE 120 KG	0
41470	PMD10 0151		17/02/2004	EQUIPO DE TRABAJO	MAQUINA CORTADORA UNICEL HECHIZA	0
41471	PMD10 11649		17/02/2004	EQUIPO DE TRABAJO	MOTOR ELECTRICO (SIERRA) C/MADRIL	0
41472	PMD10 12459		17/02/2004	EQUIPO DE TRABAJO	PISTOLA DEVILBISS (2)	0
41474	PMD10 12767	S:D9606	17/02/2004	EQUIPO DE TRABAJO	CORTADORA P/MADERA DELTA	0
41476	PMD10 17836		05/07/2003	EQUIPO DE TRABAJO	MAQUINA PARA SOLDAR MUNDIAL 300 AMP A	0
41482	PMD10 21219	F7275	05/04/2005	EQUIPO DE TRABAJO	MARTILLO NEUMATICO MAKITA	0
41483	PMD10 21220	F1106	05/04/2005	EQUIPO DE TRABAJO	MARTILLO NEUMATICO MAKITA	0
41486	PMD10 22282	790950	11/08/2005	EQUIPO DE TRABAJO	PULIDORA DEWALT	0
41487	PMD10 22625		09/11/2005	EQUIPO DE TRABAJO	COMPRESOR DE AIRE TRUPER 3 HP	0
41498	PMD10 27375		29/02/2008	EQUIPO DE TRABAJO	ASPERSORA DE MOCHILA	0
41499	PMD10 42879	963045	31/12/2010	EQUIPO DE TRABAJO	SIERRA CIRCULAR DW384 8 1/4" DEWALT	0
41500	PMD10 42880		31/12/2010	EQUIPO DE TRABAJO	COMPRESOR TRUPER 4HP 60L	0
41501	PMD10 42857		31/12/2010	EQUIPO DE TRABAJO	PISTOLA DE GRAVEDAD HIG-POWER 600 ML	0
41508	DOP10 9220		18/02/2004	EQUIPO DE TRABAJO	KIT DE HERRAMIENTA	0
41525	DOP10 14184	S: 241014559	25/01/2000	EQUIPO DE TRABAJO	MOTOSIERRA TELESC.	0
41527	DOP10 7002		17/02/2004	EQUIPO DE TRABAJO	GUSANO HELICOIDAL DE REPUESTO 4.90X24CM	0
41534	DOP10 19706		07/05/2003	EQUIPO DE TRABAJO	CAJA P/GUARDAR 70 LLAVES METALICA A	0
41537	DOP10 19437		06/10/2003	EQUIPO DE TRABAJO	ESCRITORIO SECRETARIAL MADERA 1 CJN.	0
41546	DOP10 22325		02/08/2005	EQUIPO DE TRABAJO	LIBRERO DE MADERA	0
41613	DCS10 42671	450001984	30/11/2010	EQUIPO DE TRABAJO	GRABADORA DE VOZ DIGITAL COBY	0
41614	DCS10 42675	450000396	30/11/2010	EQUIPO DE TRABAJO	GRABADORA DE VOZ DIGITAL COBY	0
41615	DCS10 42678	450000944	30/11/2010	EQUIPO DE TRABAJO	GRABADORA DE VOZ DIGITAL COBY	0
41617	DCS10 42679	450001975	30/11/2010	EQUIPO DE TRABAJO	GRABADORA DE VOZ DIGITAL COBY	0
41627	DCS10 23231		19/12/2005	EQUIPO DE TRABAJO	GRABADORA REPORTERA AIWA	0
41631	DCS10 23804	254A4315A	29/04/2006	EQUIPO DE TRABAJO	VIDEOGRABADORA VHS SANYO	0
41635	DCS10 32108	100398454	31/12/2008	EQUIPO DE TRABAJO	GRABADORA PARA REPORTERO AUDIO DIGITAL OLYMPUS	0
41638	DCS10 35634	100399512	31/12/2008	EQUIPO DE TRABAJO	GRABADORA PARA REPORTERO AUDIO DIGITAL OLYMPUS	0
41639	DCS10 32107	100399520	31/12/2008	EQUIPO DE TRABAJO	GRABADORA PARA REPORTERO AUDIO DIGITAL OLYMPUS	0
41640	DCS10 32117	100396206	31/12/2008	EQUIPO DE TRABAJO	GRABADORA PARA REPORTERO AUDIO DIGITAL OLYMPUS	0
41642	DCS10 35375		31/12/2008	EQUIPO DE TRABAJO	LECTORA REPRODUCTOR DE MINI DV MARCA PANASONIC	0
41645	DCS10 41899		31/07/2010	EQUIPO DE TRABAJO	RADIOGRABADORA MOD. CFD-S03CP	0
41646	DCS10 41900		31/07/2010	EQUIPO DE TRABAJO	RADIOGRABADORA MOD. CFD-S03CP	0
41647	DCS10 41901		31/07/2010	EQUIPO DE TRABAJO	RADIOGRABADORA MOD. CFD-S03CP	0
41648	DCS10 41902		31/07/2010	EQUIPO DE TRABAJO	RADIOGRABADORA MOD. CFD-S03CP	0
41649	DCS10 41903		31/07/2010	EQUIPO DE TRABAJO	RADIOGRABADORA MOD. CFD-S03CP	0
41652	DCS10 42673	450001467	30/11/2010	EQUIPO DE TRABAJO	GRABADORA DE VOZ DIGITAL COBY	0
41653	DCS10 42674	450001135	30/11/2010	EQUIPO DE TRABAJO	GRABADORA DE VOZ DIGITAL COBY	0
41658	CIM10 33451		31/10/2006	EQUIPO DE TRABAJO	MICROFONO DE SOLAPA	0
41659	CIM10 33712		30/11/2006	EQUIPO DE TRABAJO	MICROFONO DE SOLAPA	0
41660	CIM10 33713		30/11/2006	EQUIPO DE TRABAJO	MICROFONO DE SOLAPA	0
41661	CIM10 33714		30/11/2006	EQUIPO DE TRABAJO	MICROFONO DE SOLAPA	0
41662	CIM10 33715		30/11/2006	EQUIPO DE TRABAJO	MICROFONO DE SOLAPA	0
41666	CIM10 38579	9025849-98	31/08/2010	EQUIPO DE TRABAJO	SONOMETRO TIPO II	0
41667	CIM10 38580	9025849-79	31/08/2010	EQUIPO DE TRABAJO	SONOMETRO TIPO II	0
41724	DDS10 24392		16/06/2006	EQUIPO DE TRABAJO	ESCALERA DE ALUMINIO CHICA	0
41755	DFE10 31282		31/07/2008	EQUIPO DE TRABAJO	HIELERA ICE	0
41756	DFE10 31283		31/07/2008	EQUIPO DE TRABAJO	HIELERA ICE	0
41767	IMM10 42132		31/08/2010	EQUIPO DE TRABAJO	TOLDO	0
41768	IMM10 42133		31/08/2010	EQUIPO DE TRABAJO	TOLDO	0
41777	SOP10 2345		10/02/2004	EQUIPO DE TRABAJO	TOMBOLA METALICA C/BASE DE ALAMBRON	0
41825	SAY13 3386		09/02/2004	EQUIPO DE TRABAJO	PERCHERO LAMINA COLOR GRIS	0
41830	SAY13 3361		08/02/2004	EQUIPO DE TRABAJO	ESCALERA DE ALUMINIO TIPO TIJERA	0
41861	PIL10 11058		14/02/2004	EQUIPO DE TRABAJO	CONOS REFLEJANTES (5)	0
41869	PIL10 4842		14/02/2004	EQUIPO DE TRABAJO	GUADAÑA	0
41874	PIL10 22678	69750489	25/08/2005	EQUIPO DE TRABAJO	TERMOMETRO C/RAYO LASER OAKTON	0
41875	PIL10 22679	69750492	25/08/2005	EQUIPO DE TRABAJO	TERMOMETRO C/RAYO LASER OAKTON	0
41876	PIL10 22680	2382540101-00	25/08/2005	EQUIPO DE TRABAJO	TERMOMETRO C/RAYO LASER OAKTON	0
41877	PIL10 22681	69750497	25/08/2005	EQUIPO DE TRABAJO	TERMOMETRO C/RAYO LASER OAKTON	0
41878	PIL10 22682	2382540101-00	25/08/2005	EQUIPO DE TRABAJO	TERMOMETRO C/RAYO LASER OAKTON	0
41879	PIL10 23660		13/02/2006	EQUIPO DE TRABAJO	PINTARRON DE 60X90	0
41880	PIL10 23672		30/04/2006	EQUIPO DE TRABAJO	PIZARRON BLANCO	0
41881	PIL10 24215		31/12/2006	EQUIPO DE TRABAJO	FILTRO PRENSA COLUMBIA 610/15	0
41885	PIL10 29011	166647329	31/03/2007	EQUIPO DE TRABAJO	DESMALEZADORA STIHL	0
41890	PIL10 26563		31/08/2007	EQUIPO DE TRABAJO	DIABLITO INDUSTRIAL	0
41891	PIL10 26564		31/08/2007	EQUIPO DE TRABAJO	DIABLITO INDUSTRIAL	0
41892	PIL10 31008		30/04/2008	EQUIPO DE TRABAJO	BANCOS P/ALFARERO	0
41893	PIL10 31009		30/04/2008	EQUIPO DE TRABAJO	BANCOS P/ALFARERO	0
41918	SAY10 6415		20/03/2002	EQUIPO DE TRABAJO	PINTARRON GRANDE BLANCO	0
41921	SAY10 23749		31/03/2006	EQUIPO DE TRABAJO	RAMPA PARA DISCAPACITADO	0
42001	DCR10 12323		05/02/2004	EQUIPO DE TRABAJO	ESCALERA C/4 PELDAÑOS ALUMINIO	0
42005	DCR10 5708	643491	05/02/2004	EQUIPO DE TRABAJO	TAQUIMETRO ELECT. LEICA C/TRIP	0
42007	DCR10 6253		05/02/2004	EQUIPO DE TRABAJO	TRIPIE P/NIVEL	0
42008	DCR10 6254		05/02/2004	EQUIPO DE TRABAJO	TRANSITO C/PLOMADA MOD. 536	0
42012	DCR10 6313		09/04/2002	EQUIPO DE TRABAJO	CINTA METRICA 5 MTS. A	0
42028	DFA40 15641	2107878	31/12/2002	EQUIPO DE TRABAJO	ESTACIONOMETRO M:407 HGO	0
42029	DFA10 17167	2107479	31/12/2002	EQUIPO DE TRABAJO	ESTACIONOMETRO M:008 PATON	0
42034	DFA24 19400		23/08/2003	EQUIPO DE TRABAJO	ESCALERA DE ALUMINIO A	0
42035	DFA26 11580		06/02/2004	EQUIPO DE TRABAJO	CINTA METRICA 30MTS.	0
42036	DFA26 6070		20/02/2004	EQUIPO DE TRABAJO	CINTA METRICA TRUPER 20 MTS. A	0
42037	DFA26 6078		20/02/2004	EQUIPO DE TRABAJO	CINTA METRICA TRUPER 20 MTS. A	0
42038	DFA26 6079		20/02/2004	EQUIPO DE TRABAJO	CINTA METRICA TRUPER 20 MTS. A	0
42040	SIS10 15352	50811385	12/01/2001	EQUIPO DE TRABAJO	TELEVISOR PHILIPS/CONTROL	0
42041	DFA28 2999		03/10/2001	EQUIPO DE TRABAJO	GRABADORA DOBLE CASSETERA RCA.	0
42046	DFA28 12938		06/02/2004	EQUIPO DE TRABAJO	DIABLILLOS (2) BODEGUEROS 300KGS.	0

42049	DFA28 13828	611226534	26/11/2002	EQUIPO DE TRABAJO	ROTOMARTILLO PERF BOSCH	0
42079	DFA23 15257		09/02/2004	EQUIPO DE TRABAJO	TANQUE DE GAS	0
42084	DFA40 15510	2107913	31/12/2002	EQUIPO DE TRABAJO	ESTACIONOMETRO M:142 HGO	0
42086	DFA40 15517	2108314	31/12/2002	EQUIPO DE TRABAJO	ESTACIONOMETRO M:843 FCOSVA	0
42087	DFA40 15526	2108115	31/12/2002	EQUIPO DE TRABAJO	ESTACIONOMETRO M:644 FCOSVA	0
42088	DFA40 15534	2108093	31/12/2002	EQUIPO DE TRABAJO	ESTACIONOMETRO M:662 FCOSVA	0
42089	DFA40 15536	2108311	31/12/2002	EQUIPO DE TRABAJO	ESTACIONOMETRO M:840 FCOSVA	0
42091	DFA40 15567	2108320	31/12/2002	EQUIPO DE TRABAJO	ESTACIONOMETRO M:849 FCOSVA	0
42092	DFA40 15568	2108318	31/12/2002	EQUIPO DE TRABAJO	ESTACIONOMETRO M:845 FCOSVA	0
42093	DFA40 15569	2108353	31/12/2002	EQUIPO DE TRABAJO	ESTACIONOMETRO M:882 FCOSVA	0
42094	DFA40 15571	2108260	31/12/2002	EQUIPO DE TRABAJO	ESTACIONOMETRO M:789 INDEP	0
42095	DFA40 15578	2108233	31/12/2002	EQUIPO DE TRABAJO	ESTACIONOMETRO M:782 INDEP	0
42097	DFA40 15580	2107999	31/12/2002	EQUIPO DE TRABAJO	ESTACIONOMETRO M:526 INDEP	0
42098	DFA40 15581	2108088	31/12/2002	EQUIPO DE TRABAJO	ESTACIONOMETRO M:617 INDEP	0
42099	DFA40 15582	2107897	31/12/2002	EQUIPO DE TRABAJO	ESTACIONOMETRO M:526 INDEP	0
42100	DFA40 15584	2107882	31/12/2002	EQUIPO DE TRABAJO	ESTACIONOMETRO M:411 INDEP	0
42101	DFA40 15585	2107888	31/12/2002	EQUIPO DE TRABAJO	ESTACIONOMETRO M:417 INDEP	0
42103	DFA40 15588	2108000	31/12/2002	EQUIPO DE TRABAJO	ESTACIONOMETRO M:529 INDEP	0
42105	DFA40 15591	2107833	31/12/2002	EQUIPO DE TRABAJO	ESTACIONOMETRO M:162 HGO	0
42110	DFA11 15643	2107881	31/12/2002	EQUIPO DE TRABAJO	ESTACIONOMETRO M:410 HGO	0
42113	DFA40 15645	2107870	31/12/2002	EQUIPO DE TRABAJO	ESTACIONOMETRO M:399 HGO	0
42114	DFA40 15647	2107945	31/12/2002	EQUIPO DE TRABAJO	ESTACIONOMETRO M:474 HGO	0
42115	DFA40 15648	2108287	31/12/2002	EQUIPO DE TRABAJO	ESTACIONOMETRO M:825 HGO A	0
42118	DFA40 15653	2107922	31/12/2002	EQUIPO DE TRABAJO	ESTACIONOMETRO M:451 PSUAR	0
42119	DFA40 15662	2108257	31/12/2002	EQUIPO DE TRABAJO	ESTACIONOMETRO M:786 INDEP	0
42120	DFA40 15666	2108251	31/12/2002	EQUIPO DE TRABAJO	ESTACIONOMETRO M:790 INDEP	0
42121	DFA40 15729	2108226	31/12/2001	EQUIPO DE TRABAJO	ESTACIONOMETRO M:755 INDEP	0
42122	DFA40 15730	2108227	31/12/2002	EQUIPO DE TRABAJO	ESTACIONOMETRO M:756 INDEP	0
42124	DFA40 15737	2107987	31/12/2002	EQUIPO DE TRABAJO	ESTACIONOMETRO M:516 INDEP	0
42125	DFA40 15741	2108054	31/12/2002	EQUIPO DE TRABAJO	ESTACIONOMETRO M:593 INDEP	0
42127	DFA40 15746	2108057	31/12/2002	EQUIPO DE TRABAJO	ESTACIONOMETRO M:586 INDEP	0
42128	DFA40 15749	2107993	31/12/2002	EQUIPO DE TRABAJO	ESTACIONOMETRO M:522 INDEP	0
42129	DFA40 15757	2108059	31/12/2002	EQUIPO DE TRABAJO	ESTACIONOMETRO M:588 INDEP	0
42130	DFA40 15758	2107988	31/12/2002	EQUIPO DE TRABAJO	ESTACIONOMETRO M:517 INDEP	0
42131	DFA40 15759	2107800	31/12/2002	EQUIPO DE TRABAJO	ESTACIONOMETRO M:328 INDEP	0
42135	DFA40 15783	2108101	31/12/2002	EQUIPO DE TRABAJO	ESTACIONOMETRO M:720 HGO	0
42136	DFA40 15784	2108187	31/12/2002	EQUIPO DE TRABAJO	ESTACIONOMETRO M:716 HGO	0
42137	DFA40 15760	2108192	31/12/2002	EQUIPO DE TRABAJO	ESTACIONOMETRO M:721 HGO	0
42138	DFA40 15765	2108178	31/12/2002	EQUIPO DE TRABAJO	ESTACIONOMETRO M:707 HGO	0
42142	DFA40 15839	2108173	31/12/2002	EQUIPO DE TRABAJO	ESTACIONOMETRO M:702 HGO	0
42144	DFA40 15881	2108199	31/12/2002	EQUIPO DE TRABAJO	ESTACIONOMETRO M:728 HGO	0
42146	DFA40 15998	2108163	31/12/2002	EQUIPO DE TRABAJO	ESTACIONOMETRO M:692 HGO	0
42147	DFA40 15999	2108324	31/12/2002	EQUIPO DE TRABAJO	ESTACIONOMETRO M:853 HGO	0
42148	DFA40 16003	2108366	31/12/2002	EQUIPO DE TRABAJO	ESTACIONOMETRO M:895 FCOSVA	0
42149	DFA40 16004	2107568	31/12/2002	EQUIPO DE TRABAJO	ESTACIONOMETRO M:87 NEGRET	0
42150	DFA40 16006	2107685	31/12/2002	EQUIPO DE TRABAJO	ESTACIONOMETRO M:214 20NOV	0
42154	DFA40 16018	2107657	31/12/2002	EQUIPO DE TRABAJO	ESTACIONOMETRO M:185 NEGRET	0
42157	DFA40 16028	2107806	31/12/2002	EQUIPO DE TRABAJO	ESTACIONOMETRO M:335 INDEP	0
42158	DFA40 16029	2107799	31/12/2002	EQUIPO DE TRABAJO	ESTACIONOMETRO M:328 INDEP	0
42160	DFA40 16054	2107582	31/12/2002	EQUIPO DE TRABAJO	ESTACIONOMETRO M:91 NEGRET	0
42163	DFA40 16101	2108097	31/12/2002	EQUIPO DE TRABAJO	ESTACIONOMETRO M:626 NEGRETE	0
42164	DFA40 16103	2108125	31/12/2002	EQUIPO DE TRABAJO	ESTACIONOMETRO M:654 NEGRETE	0
42167	DFA40 16106	2107494	31/12/2002	EQUIPO DE TRABAJO	ESTACIONOMETRO M:23 HGO	0
42173	DFA40 16228	2108367	31/12/2002	EQUIPO DE TRABAJO	ESTACIONOMETRO M:896 HGO	0
42175	DFA40 16235	2108326	31/12/2002	EQUIPO DE TRABAJO	ESTACIONOMETRO M:855 FCOSVA	0
42177	DFA40 16240	2108327	31/12/2002	EQUIPO DE TRABAJO	ESTACIONOMETRO M:856 HGO	0
42178	DFA40 16252	2108071	31/12/2002	EQUIPO DE TRABAJO	ESTACIONOMETRO M:600 NEGRET	0
42182	DFA40 16368	2108089	31/12/2002	EQUIPO DE TRABAJO	ESTACIONOMETRO M:598 NEGRET	0
42186	DFA40 16398	2107525	31/12/2002	EQUIPO DE TRABAJO	ESTACIONOMETRO M:54 NEGRET	0
42188	DFA40 16400	2107566	31/12/2002	EQUIPO DE TRABAJO	ESTACIONOMETRO M:95 NEGRET	0
42189	DFA40 16419	2107548	31/12/2002	EQUIPO DE TRABAJO	ESTACIONOMETRO M:77 NEGRET	0
42190	DFA40 16437	2107552	31/12/2002	EQUIPO DE TRABAJO	ESTACIONOMETRO M:081 FCOSVA	0
42191	DFA40 16439	2107550	31/12/2002	EQUIPO DE TRABAJO	ESTACIONOMETRO M:79 NEGRET	0
42192	DFA40 16452	2107551	31/12/2002	EQUIPO DE TRABAJO	ESTACIONOMETRO M:80 NEGRET	0
42193	DFA40 16453	2107787	31/12/2002	EQUIPO DE TRABAJO	ESTACIONOMETRO M:316 20NOV	0
42199	DFA40 16532	2107840	31/12/2002	EQUIPO DE TRABAJO	ESTACIONOMETRO M:369 20NOV	0
42200	DFA40 16533	2108078	31/12/2002	EQUIPO DE TRABAJO	ESTACIONOMETRO M:507 20NOV	0
42205	DFA40 16555	2108129	31/12/2002	EQUIPO DE TRABAJO	ESTACIONOMETRO M:555 20NOV	0
42206	DFA40 16557	2108020	31/12/2002	EQUIPO DE TRABAJO	ESTACIONOMETRO M:549 CMARIP	0
42214	DFA40 16567	2108211	31/12/2002	EQUIPO DE TRABAJO	ESTACIONOMETRO M:740 HGO	0
42215	DFA40 16568	2108252	31/12/2002	EQUIPO DE TRABAJO	ESTACIONOMETRO M:781 HGO	0
42216	DFA40 16569	2108214	31/12/2002	EQUIPO DE TRABAJO	ESTACIONOMETRO M.743 HGO	0
42221	DFA40 16574	2108049	31/12/2002	EQUIPO DE TRABAJO	ESTACIONOMETRO M:576 PSUAR	0
42222	DFA40 16575	2108040	31/12/2002	EQUIPO DE TRABAJO	ESTACIONOMETRO M:569 PSUAR	0
42223	DFA40 16576	2107640	31/12/2002	EQUIPO DE TRABAJO	ESTACIONOMETRO M:189 PSUAR	0
42229	DFA40 16582	2108205	31/12/2002	EQUIPO DE TRABAJO	ESTACIONOMETRO M:824 PSUAR	0
42231	DFA40 16584	2108291	31/12/2002	EQUIPO DE TRABAJO	ESTACIONOMETRO M:820 PSUAR	0
42233	DFA40 16587	2107841	31/12/2002	EQUIPO DE TRABAJO	ESTACIONOMETRO M:170 BMTZ	0
42234	DFA40 16588	2108287	31/12/2002	EQUIPO DE TRABAJO	ESTACIONOMETRO M:816 BMTZ	0
42238	DFA40 16592	2108003	31/12/2002	EQUIPO DE TRABAJO	ESTACIONOMETRO M:532 JUAREZ	0
42240	DFA40 16594	2108143	31/12/2002	EQUIPO DE TRABAJO	ESTACIONOMETRO M:672 HIDALGO A	0
42246	DFA40 16601	2108292	31/12/2002	EQUIPO DE TRABAJO	ESTACIONOMETRO M:821 ZARAG	0
42247	DFA40 16602		31/12/2002	EQUIPO DE TRABAJO	ESTACIONOMETRO M:813 ZARAG	0
42248	DFA40 16603		31/12/2002	EQUIPO DE TRABAJO	ESTACIONOMETRO M:505 ZARAG	0
42249	DFA40 16604		31/12/2002	EQUIPO DE TRABAJO	ESTACIONOMETRO M:824 FCOSVA	0
42251	DFA40 16608	2107524	31/12/2002	EQUIPO DE TRABAJO	ESTACIONOMETRO M.53 FCOSVA	0
42252	DFA40 16609	2108285	31/12/2002	EQUIPO DE TRABAJO	ESTACIONOMETRO M:814 FCOSVA	0
42255	DFA40 16612	2108246	31/12/2002	EQUIPO DE TRABAJO	ESTACIONOMETRO M:775 FCOSVA	0
42260	DFA40 16617	2108182	31/12/2002	EQUIPO DE TRABAJO	ESTACIONOMETRO M:711 FCOSVA	0
42261	DFA40 16618	2108174	31/12/2002	EQUIPO DE TRABAJO	ESTACIONOMETRO M:703 FCOSVA	0
42268	DFA40 16626	2107824	31/12/2002	EQUIPO DE TRABAJO	ESTACIONOMETRO M:353 BMTZ	0
42269	DFA40 16627	2107829	31/12/2002	EQUIPO DE TRABAJO	ESTACIONOMETRO M:358 BMTZ	0
42271	DFA40 16629	2107830	31/12/2002	EQUIPO DE TRABAJO	ESTACIONOMETRO M:359 BMTZ	0
42272	DFA40 16631	2107825	31/12/2002	EQUIPO DE TRABAJO	ESTACIONOMETRO M:354 BMTZ	0
42273	DFA40 16632	2108077	31/12/2002	EQUIPO DE TRABAJO	ESTACIONOMETRO M:606 BMTZ	0
42274	DFA40 16633	2107870	31/12/2002	EQUIPO DE TRABAJO	ESTACIONOMETRO M:499 BMTZ	0
42275	DFA40 16634	2108056	31/12/2002	EQUIPO DE TRABAJO	ESTACIONOMETRO M:587 BMTZ	0
42279	DFA40 16638	2108159	31/12/2002	EQUIPO DE TRABAJO	ESTACIONOMETRO M:685 PSUAR	0
42282	DFA40 16641	2108160	31/12/2002	EQUIPO DE TRABAJO	ESTACIONOMETRO M:689 PSUAR	0
42286	DFA40 16645	2107730	31/12/2002	EQUIPO DE TRABAJO	ESTACIONOMETRO M:259 ZARAG	0
42287	DFA40 16646	2107740	31/12/2002	EQUIPO DE TRABAJO	ESTACIONOMETRO M:269 ZARAG	0
42293	DFA40 16652	2107665	31/12/2002	EQUIPO DE TRABAJO	ESTACIONOMETRO M:194 ZARAG	0
42294	DFA40 16653	2108181	31/12/2002	EQUIPO DE TRABAJO	ESTACIONOMETRO M:690 ZARAG	0
42296	DFA40 16655	2107728	31/12/2002	EQUIPO DE TRABAJO	ESTACIONOMETRO M:255 ZARAG	0
42299	DFA40 16658	2107986	31/12/2002	EQUIPO DE TRABAJO	ESTACIONOMETRO M:525 PSUAR	0
42300	DFA40 16659	2107984	31/12/2002	EQUIPO DE TRABAJO	ESTACIONOMETRO M:413 PSUAR	0
42302	DFA40 16661	2108092	31/12/2002	EQUIPO DE TRABAJO	ESTACIONOMETRO M:621 PSUAR	0
42304	DFA40 16663	2108042	31/12/2002	EQUIPO DE TRABAJO	ESTACIONOMETRO M:571 PSUAR	0
42306	DFA40 16666	2108055	31/12/2002	EQUIPO DE TRABAJO	ESTACIONOMETRO M:584 PSUAR	0

42307	DFA40 16667	2108064	31/12/2002	EQUIPO DE TRABAJO	ESTACIONOMETRO M:583 PSUAR	0
42312	DFA40 16672	2107645	31/12/2002	EQUIPO DE TRABAJO	ESTACIONOMETRO M:174 BMTZ	0
42313	DFA40 16673	2108026	31/12/2002	EQUIPO DE TRABAJO	ESTACIONOMETRO M:555 BMTZ	0
42314	DFA40 16674	2108019	31/12/2002	EQUIPO DE TRABAJO	ESTACIONOMETRO M:548 BMTZ	0
42315	DFA40 16675	2107677	31/12/2002	EQUIPO DE TRABAJO	ESTACIONOMETRO M:206 MADER	0
42316	DFA40 16676	2107691	31/12/2002	EQUIPO DE TRABAJO	ESTACIONOMETRO M:220 BMTZ	0
42317	DFA40 16677	2107751	31/12/2002	EQUIPO DE TRABAJO	ESTACIONOMETRO M:280 BMTZ	0
42318	DFA40 16678	2107721	31/12/2002	EQUIPO DE TRABAJO	ESTACIONOMETRO M:250 BMTZ	0
42319	DFA40 16679	2107754	31/12/2002	EQUIPO DE TRABAJO	ESTACIONOMETRO M:283 BMTZ	0
42325	DFA40 16685	2107908	31/12/2002	EQUIPO DE TRABAJO	ESTACIONOMETRO M:437 BMTZ	0
42326	DFA40 16686	2107911	31/12/2002	EQUIPO DE TRABAJO	ESTACIONOMETRO M:440 BMTZ	0
42327	DFA40 16687	2107907	31/12/2002	EQUIPO DE TRABAJO	ESTACIONOMETRO M:436 BMTZ	0
42333	DFA40 16693	2108255	31/12/2002	EQUIPO DE TRABAJO	ESTACIONOMETRO M:784 FCOSVA	0
42334	DFA40 16694	2108241	31/12/2001	EQUIPO DE TRABAJO	ESTACIONOMETRO M:770 BMTZ	0
42335	DFA40 16695	2108253	31/12/2002	EQUIPO DE TRABAJO	ESTACIONOMETRO M:782 BMTZ	0
42340	DFA40 16702	2107497	31/12/2002	EQUIPO DE TRABAJO	ESTACIONOMETRO M:26 ZARAG	0
42342	DFA40 16704	2107490	31/12/2002	EQUIPO DE TRABAJO	ESTACIONOMETRO M:19 ZARAG	0
42344	DFA40 16706	2107502	31/12/2003	EQUIPO DE TRABAJO	ESTACIONOMETRO M:31 ZARAG	0
42345	DFA40 16707	2107544	31/12/2002	EQUIPO DE TRABAJO	ESTACIONOMETRO M:73 ZARAG	0
42356	DFA40 16722	2107475	31/12/2002	EQUIPO DE TRABAJO	ESTACIONOMETRO M:4 ZARAG	0
42357	DFA40 16723	2108002	31/12/2002	EQUIPO DE TRABAJO	ESTACIONOMETRO M:531 ZARAG	0
42359	DFA40 16725	2107807	31/12/2002	EQUIPO DE TRABAJO	ESTACIONOMETRO M:336 20NOV	0
42361	DFA40 16727	2107844	13/11/2003	EQUIPO DE TRABAJO	ESTACIONOMETRO M:173 MADER	0
42364	DFA40 16730	2107852	31/12/2002	EQUIPO DE TRABAJO	ESTACIONOMETRO M:481 ZARAG	0
42365	DFA40 16731	2107947	31/12/2002	EQUIPO DE TRABAJO	ESTACIONOMETRO M:476 ZARAG	0
42366	DFA40 16732	2107959	31/12/2002	EQUIPO DE TRABAJO	ESTACIONOMETRO M:488 ZARAG	0
42367	DFA40 16734	2107948	31/12/2002	EQUIPO DE TRABAJO	ESTACIONOMETRO M:477 ZARAG	0
42369	DFA40 16736	2107779	31/12/2002	EQUIPO DE TRABAJO	ESTACIONOMETRO M:308 ZARAG	0
42372	DFA40 16741	2107855	31/12/2002	EQUIPO DE TRABAJO	ESTACIONOMETRO M:184 BMTZ	0
42373	DFA40 16744	2108136	31/12/2002	EQUIPO DE TRABAJO	ESTACIONOMETRO M:665 BMTZ	0
42378	DFA40 16750	2107516	31/12/2002	EQUIPO DE TRABAJO	ESTACIONOMETRO M:045 BMTZ	0
42379	DFA40 16752	2107768	31/12/2002	EQUIPO DE TRABAJO	ESTACIONOMETRO M:297 BMTZ	0
42383	DFA40 16758	2107535	31/12/2002	EQUIPO DE TRABAJO	ESTACIONOMETRO M:064 CONST	0
42384	DFA40 16760	2107851	31/12/2002	EQUIPO DE TRABAJO	ESTACIONOMETRO M:380 ZARAG	0
42388	DFA40 16764	2108354	31/12/2002	EQUIPO DE TRABAJO	ESTACIONOMETRO M:883 ASERD	0
42389	DFA40 16766	2108201	31/12/2002	EQUIPO DE TRABAJO	ESTACIONOMETRO M:730 ASERD	0
42390	DFA40 16769	2107483	31/12/2002	EQUIPO DE TRABAJO	ESTACIONOMETRO M:12 NEGRET	0
42391	DFA40 16770	2107541	31/12/2002	EQUIPO DE TRABAJO	ESTACIONOMETRO M:70 NEGRET	0
42392	DFA40 16771	2107539	31/12/2002	EQUIPO DE TRABAJO	ESTACIONOMETRO M:68 NEGRET	0
42393	DFA40 16772	2107549	31/12/2002	EQUIPO DE TRABAJO	ESTACIONOMETRO M:78 NEGRET	0
42394	DFA40 16773	2107940	31/12/2002	EQUIPO DE TRABAJO	ESTACIONOMETRO M:469 BMTZ	0
42397	DFA40 16776	2108363	31/12/2002	EQUIPO DE TRABAJO	ESTACIONOMETRO M:892 BMTZ	0
42398	DFA40 16777	2108364	31/12/2002	EQUIPO DE TRABAJO	ESTACIONOMETRO M:893 BMTZ	0
42399	DFA40 16778	2108346	31/12/2002	EQUIPO DE TRABAJO	ESTACIONOMETRO M:875 BMTZ	0
42400	DFA40 16781	2108365	31/12/2002	EQUIPO DE TRABAJO	ESTACIONOMETRO M:894 BMTZ	0
42401	DFA40 16785	2107929	31/12/2002	EQUIPO DE TRABAJO	ESTACIONOMETRO M:458 BMTZ	0
42402	DFA11 16786	2107944	31/12/2002	EQUIPO DE TRABAJO	ESTACIONOMETRO M:473 BMTZ	0
42408	DFA40 16794	2107850	31/12/2002	EQUIPO DE TRABAJO	ESTACIONOMETRO M:379 ASERD	0
42409	DFA40 16795	2108235	31/12/2002	EQUIPO DE TRABAJO	ESTACIONOMETRO M:764 CORON	0
42410	DFA40 16797	2107472	31/12/2002	EQUIPO DE TRABAJO	ESTACIONOMETRO M:001 JUAR	0
42411	DFA40 16798	2107793	31/12/2002	EQUIPO DE TRABAJO	ESTACIONOMETRO M:322 CORON	0
42412	DFA40 16799	2108288	31/12/2002	EQUIPO DE TRABAJO	ESTACIONOMETRO M:818 CORON	0
42417	DFA40 16805	2107864	31/12/2002	EQUIPO DE TRABAJO	ESTACIONOMETRO M:383 MADER	0
42419	DFA40 16807	2107931	31/12/2002	EQUIPO DE TRABAJO	ESTACIONOMETRO M:460 CONST	0
42420	DFA40 16808	2107926	31/12/2002	EQUIPO DE TRABAJO	ESTACIONOMETRO M:455 CONST	0
42421	DFA40 16809	2107932	31/12/2002	EQUIPO DE TRABAJO	ESTACIONOMETRO M:461 CONST	0
42423	DFA40 16811	2108329	31/12/2002	EQUIPO DE TRABAJO	ESTACIONOMETRO M:858 CONST	0
42425	DFA40 16814	2107805	31/12/2002	EQUIPO DE TRABAJO	ESTACIONOMETRO M:334 5FEB	0
42428	DFA40 16815	2107801	31/12/2002	EQUIPO DE TRABAJO	ESTACIONOMETRO M:330 5FEB	0
42429	DFA40 16818	2108261	31/12/2002	EQUIPO DE TRABAJO	ESTACIONOMETRO M:810 PSUAR	0
42430	DFA40 16820	2108219	31/12/2002	EQUIPO DE TRABAJO	ESTACIONOMETRO M:747 PSUAR	0
42431	DFA40 16821	2108222	31/12/2002	EQUIPO DE TRABAJO	ESTACIONOMETRO M:751 PSUAR	0
42432	DFA40 16822	2107504	31/12/2002	EQUIPO DE TRABAJO	ESTACIONOMETRO M:33 FCOSVA	0
42434	DFA40 16824	2107531	31/12/2002	EQUIPO DE TRABAJO	ESTACIONOMETRO M:60 FCOSVA	0
42436	DFA11 16826	2107486	31/12/2002	EQUIPO DE TRABAJO	ESTACIONOMETRO M:15 FCOSVA	0
42437	DFA40 16827	2107489	31/12/2002	EQUIPO DE TRABAJO	ESTACIONOMETRO M:27 FCOSVA	0
42438	DFA40 16828	2107876	31/12/2002	EQUIPO DE TRABAJO	ESTACIONOMETRO M:405 JUAR	0
42439	DFA40 16830	2107835	31/12/2002	EQUIPO DE TRABAJO	ESTACIONOMETRO M:364 JUAR	0
42441	DFA40 16834	2107886	31/12/2002	EQUIPO DE TRABAJO	ESTACIONOMETRO M:395 JUAR	0
42442	DFA40 16836	2107734	31/12/2002	EQUIPO DE TRABAJO	ESTACIONOMETRO M:263 JUAR	0
42443	DFA40 16837	2107735	31/12/2002	EQUIPO DE TRABAJO	ESTACIONOMETRO M:264 JUAR	0
42450	DFA40 16846	2108340	31/12/2002	EQUIPO DE TRABAJO	ESTACIONOMETRO M:869 CMARIP	0
42451	DFA40 16847	2108369	31/12/2002	EQUIPO DE TRABAJO	ESTACIONOMETRO M:898 CMARIP	0
42455	DFA40 16851	2107575	31/12/2002	EQUIPO DE TRABAJO	ESTACIONOMETRO M:104 JUAR	0
42456	DFA40 16852	2107574	31/12/2002	EQUIPO DE TRABAJO	ESTACIONOMETRO M:103 JUAR	0
42459	DFA40 16855	2107557	31/12/2002	EQUIPO DE TRABAJO	ESTACIONOMETRO M:086 JUAR	0
42460	DFA40 16856	2108184	31/12/2002	EQUIPO DE TRABAJO	ESTACIONOMETRO M:723 PSUAR	0
42461	DFA40 16857	2108234	31/12/2002	EQUIPO DE TRABAJO	ESTACIONOMETRO M:763 PSUAR	0
42462	DFA40 16858	2108210	31/12/2002	EQUIPO DE TRABAJO	ESTACIONOMETRO M:739 PSUAR	0
42463	DFA40 16860	2108209	31/12/2002	EQUIPO DE TRABAJO	ESTACIONOMETRO M:738 PSUAR	0
42464	DFA40 16861	2108335	31/12/2002	EQUIPO DE TRABAJO	ESTACIONOMETRO M:864 PSUAR	0
42469	DFA40 16866	2108031	31/12/2002	EQUIPO DE TRABAJO	ESTACIONOMETRO M:580 JUAR	0
42470	DFA40 16867	2108082	31/12/2002	EQUIPO DE TRABAJO	ESTACIONOMETRO M:591 JUAR	0
42475	DFA11 16872	2108355	31/12/2002	EQUIPO DE TRABAJO	ESTACIONOMETRO M:884 JUAR	0
42480	DFA40 16877	2107738	31/12/2002	EQUIPO DE TRABAJO	ESTACIONOMETRO M:267 ASERD	0
42482	DFA40 16879	2108103	31/12/2002	EQUIPO DE TRABAJO	ESTACIONOMETRO M:632 JUAR	0
42483	DFA40 16881	2108127	31/12/2002	EQUIPO DE TRABAJO	ESTACIONOMETRO M:656 FCOSVA	0
42484	DFA40 16883	2108121	31/12/2002	EQUIPO DE TRABAJO	ESTACIONOMETRO M:650 JUAR	0
42486	DFA40 16888	2108152	31/12/2002	EQUIPO DE TRABAJO	ESTACIONOMETRO M:681 CONST	0
42487	DFA40 16889	2107968	31/12/2002	EQUIPO DE TRABAJO	ESTACIONOMETRO M:497 CONST	0
42489	DFA40 16890	2107969	31/12/2002	EQUIPO DE TRABAJO	ESTACIONOMETRO M:498 PSUAR	0
42491	DFA40 16892	2107962	31/12/2002	EQUIPO DE TRABAJO	ESTACIONOMETRO M:491 ZARAG	0
42492	DFA40 16893	2107965	31/12/2002	EQUIPO DE TRABAJO	ESTACIONOMETRO M:494	0
42493	DFA40 16894	2108149	31/12/2002	EQUIPO DE TRABAJO	ESTACIONOMETRO M:678 ZARAG	0
42495	DFA40 16896	2107964	31/12/2002	EQUIPO DE TRABAJO	ESTACIONOMETRO M:493 CONST	0
42499	DFA40 16901	2107554	31/12/2002	EQUIPO DE TRABAJO	ESTACIONOMETRO M:083 JUAR	0
42501	DFA40 16904	2107659	31/12/2002	EQUIPO DE TRABAJO	ESTACIONOMETRO M:188 JUAR	0
42502	DFA40 16905	2107615	31/12/2002	EQUIPO DE TRABAJO	ESTACIONOMETRO M:147 JUAR	0
42503	DFA40 16906	2107802	31/12/2002	EQUIPO DE TRABAJO	ESTACIONOMETRO M:391 JUAR	0
42505	DFA40 16908	2108108	17/01/2003	EQUIPO DE TRABAJO	ESTACIONOMETRO M:637 JUAR	0
42508	DFA40 16911	2108377	17/01/2003	EQUIPO DE TRABAJO	ESTACIONOMETRO M:908 JUAR	0
42509	DFA40 16912	2107671	31/12/2002	EQUIPO DE TRABAJO	ESTACIONOMETRO M:200 BMTZ	0
42511	DFA40 16915	2107657	31/12/2002	EQUIPO DE TRABAJO	ESTACIONOMETRO M:196 CONST	0
42515	DFA40 16919	2107684	31/12/2002	EQUIPO DE TRABAJO	ESTACIONOMETRO M:193 CONST	0
42516	DFA40 16920	2107977	31/12/2002	EQUIPO DE TRABAJO	ESTACIONOMETRO M:506 CONST	0
42519	DFA40 16925	2107971	31/12/2002	EQUIPO DE TRABAJO	ESTACIONOMETRO M:500 CONST	0
42521	DFA40 16927	2108001	31/12/2002	EQUIPO DE TRABAJO	ESTACIONOMETRO M:530 CONST	0
42526	DFA40 16932	2108230	31/12/2002	EQUIPO DE TRABAJO	ESTACIONOMETRO M:759 CORON	0
42527	DFA40 16933	2108352	31/12/2002	EQUIPO DE TRABAJO	ESTACIONOMETRO M:881 CORON	0

42528	DFA40 16934	2108021	31/12/2002	EQUIPO DE TRABAJO	ESTACIONOMETRO M:550 CORON	0
42529	DFA40 16935	2108130	31/12/2002	EQUIPO DE TRABAJO	ESTACIONOMETRO M:659 CORON	0
42530	DFA40 16936	2108375	31/12/2002	EQUIPO DE TRABAJO	ESTACIONOMETRO M:904 CORON	0
42532	DFA40 16938	2108301	31/12/2002	EQUIPO DE TRABAJO	ESTACIONOMETRO M:830 NEGRET	0
42533	DFA40 16939	2107927	31/12/2002	EQUIPO DE TRABAJO	ESTACIONOMETRO M:456 NEGRET	0
42536	DFA40 16942	2108082	31/12/2002	EQUIPO DE TRABAJO	ESTACIONOMETRO M:611 NEGRET	0
42538	DFA40 16944	2107553	31/12/2002	EQUIPO DE TRABAJO	ESTACIONOMETRO M:082 JUAR	0
42539	DFA40 16945	2108107	17/01/2003	EQUIPO DE TRABAJO	ESTACIONOMETRO M:636 JUAR	0
42540	DFA40 16946	2108350	31/12/2002	EQUIPO DE TRABAJO	ESTACIONOMETRO M:879 JUAR .	0
42545	DFA40 16952	2108215	31/12/2002	EQUIPO DE TRABAJO	ESTACIONOMETRO M:744 PSUAR	0
42546	DFA40 16953	2108236	31/12/2002	EQUIPO DE TRABAJO	ESTACIONOMETRO M.765 PSUAR	0
42549	DFA40 16956	2107753	31/12/2002	EQUIPO DE TRABAJO	ESTACIONOMETRO M.282 PSUAR	0
42550	DFA40 16957	2107749	31/12/2002	EQUIPO DE TRABAJO	ESTACIONOMETRO M.278 PSUAR	0
42551	DFA40 16958	2107917	31/12/2002	EQUIPO DE TRABAJO	ESTACIONOMETRO M:448 VICT	0
42553	DFA40 16960	2108237	31/12/2002	EQUIPO DE TRABAJO	ESTACIONOMETRO M:766 VICT	0
42555	DFA40 16962	2108277	31/12/2002	EQUIPO DE TRABAJO	ESTACIONOMETRO M:808 VICT	0
42556	DFA40 16963	2108268	31/12/2002	EQUIPO DE TRABAJO	ESTACIONOMETRO M.797 VICT	0
42560	DFA40 16968	2107521	31/12/2002	EQUIPO DE TRABAJO	ESTACIONOMETRO M:050 MADE	0
42561	DFA40 16969	2107520	31/12/2002	EQUIPO DE TRABAJO	ESTACIONOMETRO M:049 MADE	0
42562	DFA40 16970	2107769	31/12/2002	EQUIPO DE TRABAJO	ESTACIONOMETRO M:298 PSUAR	0
42564	DFA40 16972	2107698	31/12/2002	EQUIPO DE TRABAJO	ESTACIONOMETRO M:227 PSUAR	0
42565	DFA40 16973	2107770	31/12/2002	EQUIPO DE TRABAJO	ESTACIONOMETRO M:299 PSUAR	0
42569	DFA40 16977	2107522	31/12/2002	EQUIPO DE TRABAJO	ESTACIONOMETRO M:051-VICT	0
42570	DFA40 16978	2107538	31/12/2002	EQUIPO DE TRABAJO	ESTACIONOMETRO M.067 VICT	0
42573	DFA40 16981	2107851	17/01/2003	EQUIPO DE TRABAJO	ESTACIONOMETRO M:180 VICT	0
42578	DFA40 16984	2107916	31/12/2002	EQUIPO DE TRABAJO	ESTACIONOMETRO M:445 FCOSVA	0
42579	DFA40 16988	2107903	31/12/2002	EQUIPO DE TRABAJO	ESTACIONOMETRO M:432 MADER	0
42580	DFA40 16990	2107905	31/12/2002	EQUIPO DE TRABAJO	ESTACIONOMETRO M:434 MADER	0
42581	DFA40 16991	2108033	31/12/2002	EQUIPO DE TRABAJO	ESTACIONOMETRO M:562 MADER	0
42583	DFA40 16993	2107914	31/12/2002	EQUIPO DE TRABAJO	ESTACIONOMETRO M:443 MADER	0
42584	DFA40 16994	2107985	31/12/2002	EQUIPO DE TRABAJO	ESTACIONOMETRO M:514 MADER	0
42586	DFA40 16996	2108030	31/12/2002	EQUIPO DE TRABAJO	ESTACIONOMETRO M:559 MADER	0
42587	DFA40 16997	2107978	31/12/2002	EQUIPO DE TRABAJO	ESTACIONOMETRO M:507 MADER	0
42594	DFA40 17004	2108177	31/12/2002	EQUIPO DE TRABAJO	ESTACIONOMETRO M:706 FCOSVA	0
42596	DFA40 17007	2107858	31/12/2002	EQUIPO DE TRABAJO	ESTACIONOMETRO M:385 CONST	0
42597	DFA40 17009	2108359	31/12/2002	EQUIPO DE TRABAJO	ESTACIONOMETRO M:888 VICT	0
42598	DFA40 17011	2108360	31/12/2002	EQUIPO DE TRABAJO	ESTACIONOMETRO M:889 FCOSVA	0
42600	DFA40 17013	2108376	31/12/2002	EQUIPO DE TRABAJO	ESTACIONOMETRO M:905 MADER	0
42604	DFA40 17017	2107693	31/12/2002	EQUIPO DE TRABAJO	ESTACIONOMETRO M:222 CONST	0
42606	DFA40 17019	2108085	31/12/2002	EQUIPO DE TRABAJO	ESTACIONOMETRO M:594 MADER	0
42607	DFA40 17020	2107581	31/12/2002	EQUIPO DE TRABAJO	ESTACIONOMETRO M:110 CONST	0
42608	DFA40 17022	2107589	31/12/2002	EQUIPO DE TRABAJO	ESTACIONOMETRO M:118 VICT	0
42609	DFA40 17023	2107587	31/12/2002	EQUIPO DE TRABAJO	ESTACIONOMETRO M:096 VICT	0
42610	DFA40 17025	2107614	31/12/2002	EQUIPO DE TRABAJO	ESTACIONOMETRO M:143 VICT	0
42611	DFA40 17028	2107612	31/12/2002	EQUIPO DE TRABAJO	ESTACIONOMETRO M:141 VICT	0
42612	DFA40 17030	2107632	31/12/2002	EQUIPO DE TRABAJO	ESTACIONOMETRO M:161 VICT	0
42614	DFA40 17032	2107709	31/12/2002	EQUIPO DE TRABAJO	ESTACIONOMETRO M.238 FCOSVA	0
42620	DFA40 17040	2107728	31/12/2002	EQUIPO DE TRABAJO	ESTACIONOMETRO M:257 MADER	0
42622	DFA40 17042	2107596	31/12/2002	EQUIPO DE TRABAJO	ESTACIONOMETRO M:125 ZARAG	0
42623	DFA40 17043	2107582	31/12/2002	EQUIPO DE TRABAJO	ESTACIONOMETRO M:111 NEGRET	0
42624	DFA40 17044	2107583	31/12/2002	EQUIPO DE TRABAJO	ESTACIONOMETRO M:122 NEGRET	0
42625	DFA40 17045	2108221	31/12/2002	EQUIPO DE TRABAJO	ESTACIONOMETRO M:750 NAGRET	0
42628	DFA40 17048	2108090	31/12/2002	EQUIPO DE TRABAJO	ESTACIONOMETRO M:619 NEGRET	0
42630	DFA40 17050	2107569	31/12/2002	EQUIPO DE TRABAJO	ESTACIONOMETRO M:098 NEGRET	0
42634	DFA40 17055	2108105	31/12/2002	EQUIPO DE TRABAJO	ESTACIONOMETRO M:634 PPAST	0
42637	DFA40 17058	2108008	31/12/2002	EQUIPO DE TRABAJO	ESTACIONOMETRO M:537 PPAST	0
42638	DFA40 17060	2108349	31/12/2002	EQUIPO DE TRABAJO	ESTACIONOMETRO M:878 PPNVO	0
42639	DFA40 17061	2107925	31/12/2002	EQUIPO DE TRABAJO	ESTACIONOMETRO M:854 PPNVO	0
42640	DFA40 17062	2108362	31/12/2002	EQUIPO DE TRABAJO	ESTACIONOMETRO M:891 PPNVO	0
42642	DFA40 17064	2108357	31/12/2002	EQUIPO DE TRABAJO	ESTACIONOMETRO M:886 PPNVO	0
42643	DFA40 17066	2108060	31/10/2002	EQUIPO DE TRABAJO	ESTACIONOMETRO M:579 PPAST	0
42644	DFA40 17068	2107913	31/12/2002	EQUIPO DE TRABAJO	ESTACIONOMETRO M:442 PPAST	0
42646	DFA40 17070	2107855	31/12/2002	EQUIPO DE TRABAJO	ESTACIONOMETRO M:384 PMADS	0
42647	DFA40 17071	2107854	31/12/2002	EQUIPO DE TRABAJO	ESTACIONOMETRO M:383 PMADS	0
42648	DFA40 17073	2107880	31/12/2002	EQUIPO DE TRABAJO	ESTACIONOMETRO M:389 PMADS	0
42652	DFA40 17076	2107861	31/12/2002	EQUIPO DE TRABAJO	ESTACIONOMETRO M:190 PMADE	0
42653	DFA40 17078	2108155	31/12/2002	EQUIPO DE TRABAJO	ESTACIONOMETRO M:694 PMADE	0
42654	DFA40 17080	2107501	31/12/2002	EQUIPO DE TRABAJO	ESTACIONOMETRO M:030 PPNVO	0
42655	DFA40 17081	2107499	31/12/2002	EQUIPO DE TRABAJO	ESTACIONOMETRO M:028 PPNVO	0
42657	DFA40 17083	2107505	31/12/2002	EQUIPO DE TRABAJO	ESTACIONOMETRO M:034 PPNVO	0
42660	DFA40 17086	2108184	31/12/2002	EQUIPO DE TRABAJO	ESTACIONOMETRO M:693 PPNVO	0
42661	DFA40 17087	2108256	31/12/2002	EQUIPO DE TRABAJO	ESTACIONOMETRO M.785 PPNVO	0
42662	DFA40 17088	2108004	31/12/2002	EQUIPO DE TRABAJO	ESTACIONOMETRO M:533 PMADE	0
42663	DFA40 17089	2108036	31/12/2002	EQUIPO DE TRABAJO	ESTACIONOMETRO M:565 PMADE	0
42664	DFA40 17090	2107887	31/12/2002	EQUIPO DE TRABAJO	ESTACIONOMETRO M:416 PMADE	0
42665	DFA40 17091	2107540	31/12/2002	EQUIPO DE TRABAJO	ESTACIONOMETRO M.069 PSUAR	0
42666	DFA40 17092	2107527	31/12/2002	EQUIPO DE TRABAJO	ESTACIONOMETRO M:058 PSUAR	0
42667	DFA40 17093	2107518	31/12/2002	EQUIPO DE TRABAJO	ESTACIONOMETRO M:047 PSUAR	0
42668	DFA40 17094	2107519	31/12/2002	EQUIPO DE TRABAJO	ESTACIONOMETRO M:048 PSUAR	0
42670	DFA40 17096	2107506	31/12/2002	EQUIPO DE TRABAJO	ESTACIONOMETRO M:035 PSUAR	0
42673	DFA40 17099	2107509	31/12/2002	EQUIPO DE TRABAJO	ESTACIONOMETRO M:038 PSUAR	0
42674	DFA40 17100	2107508	31/12/2002	EQUIPO DE TRABAJO	ESTACIONOMETRO M:037 PSUAR	0
42677	DFA40 17104	2107776	31/12/2002	EQUIPO DE TRABAJO	ESTACIONOMETRO M:305 PATON	0
42678	DFA40 17105	2107774	31/12/2002	EQUIPO DE TRABAJO	ESTACIONOMETRO M:303 PATON	0
42680	DFA40 17108	2107759	31/12/2002	EQUIPO DE TRABAJO	ESTACIONOMETRO M:288 PATON	0
42681	DFA40 17109	2107757	31/12/2002	EQUIPO DE TRABAJO	ESTACIONOMETRO M:286 PATON	0
42683	DFA40 17111	2108275	31/12/2002	EQUIPO DE TRABAJO	ESTACIONOMETRO M:804 PATON	0
42684	DFA40 17112	2108276	31/12/2002	EQUIPO DE TRABAJO	ESTACIONOMETRO M:805 PATON	0
42685	DFA40 17113	2107510	31/12/2002	EQUIPO DE TRABAJO	ESTACIONOMETRO M:039 PSAUR	0
42686	DFA40 17114	2107489	31/12/2002	EQUIPO DE TRABAJO	ESTACIONOMETRO M:018 PSUAR	0
42689	DFA40 17117	2107982	13/11/2003	EQUIPO DE TRABAJO	ESTACIONOMETRO M:511 VICT	0
42693	DFA40 17122	2107660	31/12/2002	EQUIPO DE TRABAJO	ESTACIONOMETRO M:189 PASTE	0
42695	DFA40 17124	2107870	31/12/2002	EQUIPO DE TRABAJO	ESTACIONOMETRO M:199 PASTE	0
42698	DFA40 17127	2107852	31/12/2002	EQUIPO DE TRABAJO	ESTACIONOMETRO M:181 PASTE	0
42699	DFA40 17128	2107768	31/12/2002	EQUIPO DE TRABAJO	ESTACIONOMETRO M:297 PASTE	0
42702	DFA40 17131	2107761	31/12/2002	EQUIPO DE TRABAJO	ESTACIONOMETRO M:290 PASTE	0
42703	DFA40 17132	2107755	31/12/2002	EQUIPO DE TRABAJO	ESTACIONOMETRO M.284 PASTE	0
42705	DFA40 17134	2108100	31/12/2002	EQUIPO DE TRABAJO	ESTACIONOMETRO M:829 INDEP	0
42706	DFA40 17135	2108006	31/12/2002	EQUIPO DE TRABAJO	ESTACIONOMETRO M:535 PATON	0
42707	DFA40 17137	2107762	31/12/2002	EQUIPO DE TRABAJO	ESTACIONOMETRO M:575 PASTE	0
42709	DFA40 17139	2108040	31/12/2002	EQUIPO DE TRABAJO	ESTACIONOMETRO M:575 PASTE	0
42710	DFA40 17140	2107653	31/12/2002	EQUIPO DE TRABAJO	ESTACIONOMETRO M:182 PASTE	0
42711	DFA40 17141	2107622	31/12/2002	EQUIPO DE TRABAJO	ESTACIONOMETRO M:151 PASTE	0
42712	DFA40 17142	2108051	31/12/2002	EQUIPO DE TRABAJO	ESTACIONOMETRO M:560 PASTE	0
42715	DFA40 17145	2108056	31/12/2002	EQUIPO DE TRABAJO	ESTACIONOMETRO M:565 PASTE	0
42716	DFA40 17147	2107956	31/12/2002	EQUIPO DE TRABAJO	ESTACIONOMETRO M:485 PATON	0
42717	DFA40 17148	2107953	31/12/2002	EQUIPO DE TRABAJO	ESTACIONOMETRO M:482 PATON	0
42718	DFA40 17149	2107957	31/12/2002	EQUIPO DE TRABAJO	ESTACIONOMETRO M:486 PATON	0
42719	DFA40 17150	2108378	31/12/2002	EQUIPO DE TRABAJO	ESTACIONOMETRO M:907 PATON	0

42721	DFA40 17152	2108052	31/12/2002	EQUIPO DE TRABAJO	ESTACIONOMETRO M:561 PASTE	0
42722	DFA40 17153	2108081	31/12/2002	EQUIPO DE TRABAJO	ESTACIONOMETRO M:590 PASTE	0
42725	DFA40 17156	2107719	31/12/2002	EQUIPO DE TRABAJO	ESTACIONOMETRO M:248 NEGRET	0
42727	DFA40 17158	2107748	31/12/2002	EQUIPO DE TRABAJO	ESTACIONOMETRO M:277 NEGRET	0
42730	DFA40 17161	2107585	31/12/2002	EQUIPO DE TRABAJO	ESTACIONOMETRO M:114 NEGRET	0
42733	DFA40 17164	2107491	31/12/2002	EQUIPO DE TRABAJO	ESTACIONOMETRO M:020 PATON	0
42735	DFA40 17166	2107474	31/12/2002	EQUIPO DE TRABAJO	ESTACIONOMETRO M:003 PATON	0
42741	DFA40 17173	2107485	31/12/2002	EQUIPO DE TRABAJO	ESTACIONOMETRO M:014 CONST	0
42743	DFA40 17177	2107699	31/12/2002	EQUIPO DE TRABAJO	ESTACIONOMETRO M:228 PROG	0
42745	DFA40 17179	2107711	31/12/2002	EQUIPO DE TRABAJO	ESTACIONOMETRO M:240 PROG	0
42746	DFA40 17180	2107714	31/12/2002	EQUIPO DE TRABAJO	ESTACIONOMETRO M:243 PROG	0
42748	DFA40 17182	2107765	31/12/2002	EQUIPO DE TRABAJO	ESTACIONOMETRO M:294 PROG	0
42749	DFA40 17183	2107834	31/12/2002	EQUIPO DE TRABAJO	ESTACIONOMETRO M:463 PROG	0
42751	DFA40 17185	2107573	31/12/2002	EQUIPO DE TRABAJO	ESTACIONOMETRO M:102 PROG	0
42758	DFA40 17193	2107663	31/12/2002	EQUIPO DE TRABAJO	ESTACIONOMETRO M:392 PROG	0
42760	DFA40 17195	2107707	31/12/2002	EQUIPO DE TRABAJO	ESTACIONOMETRO M:236 PROG	0
42764	DFA40 17199	2108140	31/12/2002	EQUIPO DE TRABAJO	ESTACIONOMETRO M:540 PROG	0
42767	DFA40 17202	2107810	31/12/2002	EQUIPO DE TRABAJO	ESTACIONOMETRO M:139 20NOV	0
42769	DFA40 17205	2107815	31/12/2002	EQUIPO DE TRABAJO	ESTACIONOMETRO M:344 PROG	0
42770	DFA40 17206	2108305	31/12/2002	EQUIPO DE TRABAJO	ESTACIONOMETRO M:834 PROG	0
42773	DFA40 17210	2108231	31/12/2002	EQUIPO DE TRABAJO	ESTACIONOMETRO M:760 PROG	0
42774	DFA40 17211	2108229	31/12/2002	EQUIPO DE TRABAJO	ESTACIONOMETRO M:758 PROG	0
42775	DFA40 17212	2107843	31/12/2002	EQUIPO DE TRABAJO	ESTACIONOMETRO M:372 PROG	0
42777	DFA40 17214	2108029	13/11/2003	EQUIPO DE TRABAJO	ESTACIONOMETRO M:558 VICT	0
42778	DFA40 17215	2108028	31/12/2002	EQUIPO DE TRABAJO	ESTACIONOMETRO M:557 PSUAR	0
42780	DFA40 17217	2108067	31/12/2002	EQUIPO DE TRABAJO	ESTACIONOMETRO M:596 CMARIP	0
42782	DFA40 17219	2107742	31/12/2002	EQUIPO DE TRABAJO	ESTACIONOMETRO M:271 PSUAR	0
42783	DFA40 17220	2107741	31/12/2002	EQUIPO DE TRABAJO	ESTACIONOMETRO M:270 PSUAR	0
42785	DFA40 17222	2107725	31/12/2002	EQUIPO DE TRABAJO	ESTACIONOMETRO M:254 PSUAR	0
42786	DFA40 17223	2107739	31/12/2002	EQUIPO DE TRABAJO	ESTACIONOMETRO M:268 PSUAR	0
42787	DFA40 17224	2107737	31/12/2002	EQUIPO DE TRABAJO	ESTACIONOMETRO M:266 INDEP	0
42788	DFA40 17225	2107811	31/12/2002	EQUIPO DE TRABAJO	ESTACIONOMETRO M:340 20NOV	0
42789	DFA40 17226	2107814	31/12/2002	EQUIPO DE TRABAJO	ESTACIONOMETRO M:343 20NOV	0
42790	DFA40 17227	2107821	31/12/2002	EQUIPO DE TRABAJO	ESTACIONOMETRO M:350 20NOV	0
42791	DFA40 17228	2107817	31/12/2002	EQUIPO DE TRABAJO	ESTACIONOMETRO M:346 20NOV	0
42793	DFA40 17230	2107898	31/12/2002	EQUIPO DE TRABAJO	ESTACIONOMETRO M:427 20NOV	0
42796	DFA40 17233	2107900	31/12/2002	EQUIPO DE TRABAJO	ESTACIONOMETRO M:429 VICT	0
42798	DFA40 17235	2108267	31/12/2002	EQUIPO DE TRABAJO	ESTACIONOMETRO M:796 PROG	0
42799	DFA40 17236	2108293	31/12/2002	EQUIPO DE TRABAJO	ESTACIONOMETRO M:822 PROG	0
42800	DFA40 17237	2108197	31/12/2002	EQUIPO DE TRABAJO	ESTACIONOMETRO	0
42801	DFA40 17238	2108203	31/12/2002	EQUIPO DE TRABAJO	ESTACIONOMETRO M:732	0
42802	DFA40 17239	2108195	31/12/2002	EQUIPO DE TRABAJO	ESTACIONOMETRO	0
42804	DFA40 17241	2108198	31/12/2002	EQUIPO DE TRABAJO	ESTACIONOMETRO M:727 PROG	0
42805	DFA40 17242	2108372	31/12/2002	EQUIPO DE TRABAJO	ESTACIONOMETRO M:901 PROG	0
42806	DFA40 17243	2107941 M:470	31/12/2002	EQUIPO DE TRABAJO	ESTACIONOMETRO	0
42807	DFA40 17244	2108207 M:738	31/12/2002	EQUIPO DE TRABAJO	ESTACIONOMETRO	0
42808	DFA40 17245	2107678 M:207	31/12/2002	EQUIPO DE TRABAJO	ESTACIONOMETRO	0
42809	DFA40 17246	2107634 M:163	31/12/2002	EQUIPO DE TRABAJO	ESTACIONOMETRO	0
42812	DFA40 17249	2107896	31/12/2002	EQUIPO DE TRABAJO	ESTACIONOMETRO M:425 20NOV	0
42813	DFA40 17250	2107895	31/12/2002	EQUIPO DE TRABAJO	ESTACIONOMETRO M:424 20NOV	0
42824	DFA40 17263	2108098	31/12/2002	EQUIPO DE TRABAJO	ESTACIONOMETRO M:627 FCOSVA	0
42827	DFA40 17266	2108158	31/12/2002	EQUIPO DE TRABAJO	ESTACIONOMETRO M:687 CLEON	0
42828	DFA40 17267	2108312	31/12/2002	EQUIPO DE TRABAJO	ESTACIONOMETRO M:841 CLEON	0
42830	DFA40 17269	2107649	31/12/2002	EQUIPO DE TRABAJO	ESTACIONOMETRO M:178 20NOV	0
42831	DFA40 17270	2107791	31/12/2002	EQUIPO DE TRABAJO	ESTACIONOMETRO M:320 20NOV	0
42832	DFA40 17271	2107785	31/12/2002	EQUIPO DE TRABAJO	ESTACIONOMETRO M:314 20NOV	0
42836	DFA40 17275	2107848	31/12/2002	EQUIPO DE TRABAJO	ESTACIONOMETRO M:377 20NOV	0
42838	DFA40 17280	2108104	31/12/2002	EQUIPO DE TRABAJO	ESTACIONOMETRO M:633 20NOV	0
42840	DFA40 17282	2107663	31/12/2002	EQUIPO DE TRABAJO	ESTACIONOMETRO M:192 20NOV	0
42842	DFA40 17284	2107681	31/12/2002	EQUIPO DE TRABAJO	ESTACIONOMETRO M:210 20NOV A	0
42844	DFA40 17286	2107610	31/12/2002	EQUIPO DE TRABAJO	ESTACIONOMETRO M:339 ZARCO	0
42845	DFA40 17287	2107618	31/12/2002	EQUIPO DE TRABAJO	ESTACIONOMETRO M:347 ZARCO	0
42846	DFA40 17288	2107710	31/12/2002	EQUIPO DE TRABAJO	ESTACIONOMETRO M:239 ZARCO	0
42848	DFA40 17291	2107701	31/12/2002	EQUIPO DE TRABAJO	ESTACIONOMETRO M:230 ZARCO	0
42851	DFA40 17294	2107705	31/12/2002	EQUIPO DE TRABAJO	ESTACIONOMETRO M:234 ZARCO	0
42853	DFA40 17296	2107626	31/12/2002	EQUIPO DE TRABAJO	ESTACIONOMETRO M:357 ZARCO	0
42855	DFA40 17299	2107785	31/12/2002	EQUIPO DE TRABAJO	ESTACIONOMETRO M:324 INDEP	0
42857	DFA40 17301	2107782	31/12/2002	EQUIPO DE TRABAJO	ESTACIONOMETRO M:311 NEGRET	0
42863	DFA40 17333	2107511	31/12/2002	EQUIPO DE TRABAJO	ESTACIONOMETRO M:040 PSUAR	0
42864	DFA40 17336	2107518	31/12/2002	EQUIPO DE TRABAJO	ESTACIONOMETRO M:045	0
42867	DFA40 17339	2107631	31/12/2002	EQUIPO DE TRABAJO	ESTACIONOMETRO M:360	0
42869	DFA40 17341	2108135	31/12/2002	EQUIPO DE TRABAJO	ESTACIONOMETRO M:864	0
42870	DFA40 17342	2108204	31/12/2002	EQUIPO DE TRABAJO	ESTACIONOMETRO M:733 PSUAR	0
42871	DFA40 17343	2107958	31/12/2002	EQUIPO DE TRABAJO	ESTACIONOMETRO M:487	0
42872	DFA40 17346	2108085	31/12/2002	EQUIPO DE TRABAJO	ESTACIONOMETRO M:614	0
42875	DFA40 17355		17/02/2004	EQUIPO DE TRABAJO	ANCLAS (42) A	0
42876	DFA40 17357		17/02/2004	EQUIPO DE TRABAJO	ALCANCIAS (22) A	0
42877	DFA40 17358		31/12/2002	EQUIPO DE TRABAJO	MANCUERNAS (71) A	0
42878	DFA40 17360		17/02/2004	EQUIPO DE TRABAJO	CARRITO RECOLECTOR MONEDAS A	0
42879	DFA40 17361		18/02/2004	EQUIPO DE TRABAJO	LLAVE RELOJ (3) A	0
42880	DFA40 17362		17/02/2004	EQUIPO DE TRABAJO	LLAVE ALCANCIAS (3) A	0
42881	DFA40 17363		18/02/2004	EQUIPO DE TRABAJO	LLAVE CARRITO (3) A	0
42885	DFA40 18930	2107778	31/12/2002	EQUIPO DE TRABAJO	ESTACIONOMETRO M:307 CONST	0
42886	DFA40 18938	2107891	31/12/2002	EQUIPO DE TRABAJO	ESTACIONOMETRO M:420 JUAR	0
42889	DFA40 19758	2108374	31/12/2002	EQUIPO DE TRABAJO	ESTACIONOMETRO M:903 CLEON	0
42948	DFA33 11287		13/06/2002	EQUIPO DE TRABAJO	BOMBA EXTRACTORA DE ACEITE A	0
42952	DFA33 12215		14/02/2004	EQUIPO DE TRABAJO	CORTADORA METALES DEWATL	0
42953	DFA33 12216		14/02/2004	EQUIPO DE TRABAJO	PISTOLA DE IMPACTO 1/2 NEUMOFICA	0
42955	DFA33 12218		14/02/2004	EQUIPO DE TRABAJO	SOLDADORA INFRA	0
42956	DFA33 12219		14/02/2004	EQUIPO DE TRABAJO	EQUIPO CORTE AGA X511 DIAMOND	0
42957	DFA33 12222		14/02/2004	EQUIPO DE TRABAJO	DIABLITO S/MCA.	0
42958	DFA33 12223		14/02/2004	EQUIPO DE TRABAJO	DIABLITO S/MCA.	0
42961	DFA33 12244		14/02/2004	EQUIPO DE TRABAJO	EXTENSION 3/4 MITAJOY	0
42967	DFA33 12257		14/02/2004	EQUIPO DE TRABAJO	GATO HIDRAULICO 12 TONS. MIKELS	0
42968	DFA33 12258		14/02/2004	EQUIPO DE TRABAJO	GATO HIDRAULICO 12 TONS. MIKELS	0
42970	DFA33 12261		14/02/2004	EQUIPO DE TRABAJO	PISTOLA P/SOLDAR TRUPER	0
42976	DFA33 14353		03/02/2000	EQUIPO DE TRABAJO	TORQUE 250 LIBRAS C/ENTRADA 1/2	0
42978	DFA33 2453		14/02/2004	EQUIPO DE TRABAJO	LOOKER MET. C/4 GAVETAS	0
42979	DSP10 4884	S:1031ACB465	18/02/2004	EQUIPO DE TRABAJO	GATO P/TRANSMISION A	0
42980	DSP10 5505		14/02/2004	EQUIPO DE TRABAJO	LAVADORA CARROS XERNN BW746 S:10866-5	0
42981	DSP10 5611	S:15707	14/02/2004	EQUIPO DE TRABAJO	CUBETA P/TRANSMISION ERKCO NOM2841	0
42982	DSP10 5623		14/02/2004	EQUIPO DE TRABAJO	SOLDADURA MCA. TMUNDERBOLLT 225 CA	0
42984	DSP10 7130	S:OGCVJ2B10(	09/08/2000	EQUIPO DE TRABAJO	COMPRESOR MCA.EVANS 5HP 300 LTS.	0
42985	DFA23 11234		14/02/2004	EQUIPO DE TRABAJO	CARRETA TIPO COLONIAL	0
42997	DFA40 17108	2107783	31/12/2002	EQUIPO DE TRABAJO	ESTACIONOMETRO M:292 PATON	0
43014	BIM10 1633		17/02/2004	EQUIPO DE TRABAJO	T.V. JVC 22 PULGADAS C/CONTROL REMOTO	0
43044	DFA26 6119		06/02/2004	EQUIPO DE TRABAJO	ESCALERA TIJERA C/6 ESCALONES	0
43092	DFA40 19875		09/09/2004	EQUIPO DE TRABAJO	APARATO INMOBILIZADOR C/CANDADO F	0
43093	DFA40 19876		09/09/2004	EQUIPO DE TRABAJO	APARATO INMOBILIZADOR C/CANDADO F	0

43094	DFA40 19977		09/09/2004	EQUIPO DE TRABAJO	APARATO INMOBILIZADOR C/CANDADO F	0
43095	DFA40 19978		09/09/2004	EQUIPO DE TRABAJO	APARATO INMOBILIZADOR C/CANDADO F	0
43096	DFA40 19979		09/09/2004	EQUIPO DE TRABAJO	APARATO INMOBILIZADOR C/CANDADO F	0
43097	DFA40 19980		09/09/2004	EQUIPO DE TRABAJO	APARATO INMOBILIZADOR C/CANDADO F	0
43098	DFA40 19981		09/09/2004	EQUIPO DE TRABAJO	APARATO INMOBILIZADOR C/CANDADO F	0
43099	DFA40 19982		09/09/2004	EQUIPO DE TRABAJO	APARATO INMOBILIZADOR C/CANDADO F	0
43100	DFA40 19983		09/09/2004	EQUIPO DE TRABAJO	APARATO INMOBILIZADOR C/CANDADO F	0
43101	DFA40 19984		09/09/2004	EQUIPO DE TRABAJO	APARATO INMOBILIZADOR C/CANDADO F	0
43104	DFA23 19990		19/04/2004	EQUIPO DE TRABAJO	PISTOLA PARA ETIQUETACION F.	0
43115	DFA33 20854		14/02/2005	EQUIPO DE TRABAJO	GATO PATIN MICHELIN	0
43118	DFA33 20858		14/02/2005	EQUIPO DE TRABAJO	TORQUE DE TORNILLO	0
43119	DFA33 20918		21/02/2005	EQUIPO DE TRABAJO	TALADRO MARAGA POWER DE 1/2	0
43125	DFA33 21159	AA0001707	29/03/2005	EQUIPO DE TRABAJO	ASPIRADORA INDUSTRIAL WAP	0
43128	DFA28 21312		18/04/2005	EQUIPO DE TRABAJO	ESCALERA CONVERTIBLE	0
43130	DFA40 21732		02/05/2005	EQUIPO DE TRABAJO	ESTACIONOMETRO MARCA POM	0
43132	DFA40 21734		02/05/2005	EQUIPO DE TRABAJO	ESTACIONOMETRO MARCA POM	0
43133	DFA40 21735	3010226	02/05/2005	EQUIPO DE TRABAJO	ESTACIONOMETRO MARCA POM	0
43137	DFA40 21738	3010039	02/05/2005	EQUIPO DE TRABAJO	ESTACIONOMETRO MARCA POM	0
43138	DFA40 21740		02/05/2005	EQUIPO DE TRABAJO	ESTACIONOMETRO MARCA POM	0
43139	DFA40 21741		02/05/2005	EQUIPO DE TRABAJO	ESTACIONOMETRO MARCA POM	0
43140	DFA40 21744	3010204	02/05/2005	EQUIPO DE TRABAJO	ESTACIONOMETRO MARCA POM	0
43141	DFA40 21746		02/05/2005	EQUIPO DE TRABAJO	ESTACIONOMETRO MARCA POM	0
43142	DFA40 21747	3010060	02/05/2005	EQUIPO DE TRABAJO	ESTACIONOMETRO MARCA POM	0
43143	DFA40 21749	3010012	02/05/2005	EQUIPO DE TRABAJO	ESTACIONOMETRO MARCA POM	0
43147	DFA40 21756	3010077	02/05/2005	EQUIPO DE TRABAJO	ESTACIONOMETRO MARCA POM	0
43153	DFA40 21764		02/05/2005	EQUIPO DE TRABAJO	ESTACIONOMETRO MARCA POM	0
43155	DFA40 21766	3010213	02/05/2005	EQUIPO DE TRABAJO	ESTACIONOMETRO MARCA POM	0
43156	DFA40 21767		02/05/2005	EQUIPO DE TRABAJO	ESTACIONOMETRO MARCA POM	0
43157	DFA40 21768		02/05/2005	EQUIPO DE TRABAJO	ESTACIONOMETRO MARCA POM	0
43159	DFA40 21770	3010281	02/05/2005	EQUIPO DE TRABAJO	ESTACIONOMETRO MARCA POM	0
43160	DFA40 21771	3010078	02/05/2005	EQUIPO DE TRABAJO	ESTACIONOMETRO MARCA POM	0
43164	DFA40 21775	3010360	02/05/2005	EQUIPO DE TRABAJO	ESTACIONOMETRO MARCA POM	0
43165	DFA40 21776	3010363	02/05/2005	EQUIPO DE TRABAJO	ESTACIONOMETRO MARCA POM	0
43167	DFA40 21778		02/05/2005	EQUIPO DE TRABAJO	ESTACIONOMETRO MARCA POM	0
43168	DFA40 21779	3010026	02/05/2005	EQUIPO DE TRABAJO	ESTACIONOMETRO MARCA POM	0
43171	DFA40 21782	3010027	02/05/2005	EQUIPO DE TRABAJO	ESTACIONOMETRO MARCA POM	0
43172	DFA40 21783	3010043	02/05/2005	EQUIPO DE TRABAJO	ESTACIONOMETRO MARCA POM	0
43174	DFA40 21785	3010188	02/05/2005	EQUIPO DE TRABAJO	ESTACIONOMETRO MARCA POM	0
43175	DFA40 21786	3010433	02/05/2005	EQUIPO DE TRABAJO	ESTACIONOMETRO MARCA POM	0
43176	DFA40 21787	3010434	02/05/2005	EQUIPO DE TRABAJO	ESTACIONOMETRO MARCA POM	0
43177	DFA40 21788	3010148	02/05/2005	EQUIPO DE TRABAJO	ESTACIONOMETRO MARCA POM	0
43178	DFA40 21789	3010709	02/05/2005	EQUIPO DE TRABAJO	ESTACIONOMETRO MARCA POM	0
43179	DFA40 21790	3010168	02/05/2005	EQUIPO DE TRABAJO	ESTACIONOMETRO MARCA POM	0
43162	DFA40 21793		02/05/2005	EQUIPO DE TRABAJO	ESTACIONOMETRO MARCA POM	0
43163	DFA40 21794		02/05/2005	EQUIPO DE TRABAJO	ESTACIONOMETRO MARCA POM	0
43184	DFA40 21795	3010285	02/05/2005	EQUIPO DE TRABAJO	ESTACIONOMETRO MARCA POM	0
43187	DFA40 21798	3010146	02/05/2005	EQUIPO DE TRABAJO	ESTACIONOMETRO MARCA POM	0
43188	DFA11 21799	3010031	02/05/2005	EQUIPO DE TRABAJO	ESTACIONOMETRO MARCA POM	0
43189	DFA40 21800	3010461	02/05/2005	EQUIPO DE TRABAJO	ESTACIONOMETRO MARCA POM	0
43190	DFA40 21801	3010515	02/05/2005	EQUIPO DE TRABAJO	ESTACIONOMETRO MARCA POM	0
43191	DFA40 21802	3010368	02/05/2005	EQUIPO DE TRABAJO	ESTACIONOMETRO MARCA POM	0
43192	DFA40 21803	3010179	02/05/2005	EQUIPO DE TRABAJO	ESTACIONOMETRO MARCA POM	0
43193	DFA40 21804	3010652	02/05/2005	EQUIPO DE TRABAJO	ESTACIONOMETRO MARCA POM	0
43194	DFA40 21805		02/05/2005	EQUIPO DE TRABAJO	ESTACIONOMETRO MARCA POM	0
43196	DFA40 21807	3010053	02/05/2005	EQUIPO DE TRABAJO	ESTACIONOMETRO MARCA POM	0
43197	DFA40 21808	3010542	02/05/2005	EQUIPO DE TRABAJO	ESTACIONOMETRO MARCA POM	0
43198	DFA40 21810		02/05/2005	EQUIPO DE TRABAJO	ESTACIONOMETRO MARCA POM	0
43200	DFA40 21811	3010175	02/05/2005	EQUIPO DE TRABAJO	ESTACIONOMETRO MARCA POM	0
43203	DFA40 21814	3010069	02/05/2005	EQUIPO DE TRABAJO	ESTACIONOMETRO MARCA POM	0
43204	DFA40 21815	3010686	02/05/2005	EQUIPO DE TRABAJO	ESTACIONOMETRO MARCA POM	0
43205	DFA40 21816	3010690	02/05/2005	EQUIPO DE TRABAJO	ESTACIONOMETRO MARCA POM	0
43206	DFA40 21817	3010291	02/05/2005	EQUIPO DE TRABAJO	ESTACIONOMETRO MARCA POM	0
43207	DFA40 21818	3010281	02/05/2005	EQUIPO DE TRABAJO	ESTACIONOMETRO MARCA POM	0
43208	DFA40 21819	3010041	02/05/2005	EQUIPO DE TRABAJO	ESTACIONOMETRO MARCA POM	0
43210	DFA40 21821	3010170	02/05/2005	EQUIPO DE TRABAJO	ESTACIONOMETRO MARCA POM	0
43211	DFA40 21822	3010370	02/05/2005	EQUIPO DE TRABAJO	ESTACIONOMETRO MARCA POM	0
43212	DFA40 21823	3010710	02/05/2005	EQUIPO DE TRABAJO	ESTACIONOMETRO MARCA POM	0
43213	DFA40 21824	3010052	02/05/2005	EQUIPO DE TRABAJO	ESTACIONOMETRO MARCA POM	0
43214	DFA40 21825	3010666	02/05/2005	EQUIPO DE TRABAJO	ESTACIONOMETRO MARCA POM	0
43217	DFA40 21828	3010479	02/05/2005	EQUIPO DE TRABAJO	ESTACIONOMETRO MARCA POM	0
43218	DFA40 21829	3010035	02/05/2005	EQUIPO DE TRABAJO	ESTACIONOMETRO MARCA POM	0
43219	DFA40 21830	3010697	02/05/2005	EQUIPO DE TRABAJO	ESTACIONOMETRO MARCA POM	0
43220	DFA40 21831	3010500	02/05/2005	EQUIPO DE TRABAJO	ESTACIONOMETRO MARCA POM	0
43221	DFA40 21832	3010239	02/05/2005	EQUIPO DE TRABAJO	ESTACIONOMETRO MARCA POM	0
43222	DFA40 21833		02/05/2005	EQUIPO DE TRABAJO	ESTACIONOMETRO MARCA POM	0
43223	DFA40 21834	3010268	02/05/2005	EQUIPO DE TRABAJO	ESTACIONOMETRO MARCA POM	0
43224	DFA40 21835	3010563	02/05/2005	EQUIPO DE TRABAJO	ESTACIONOMETRO MARCA POM	0
43225	DFA40 21836	3010252	02/05/2005	EQUIPO DE TRABAJO	ESTACIONOMETRO MARCA POM	0
43227	DFA40 21838	3010582	02/05/2005	EQUIPO DE TRABAJO	ESTACIONOMETRO MARCA POM	0
43228	DFA40 21839	3010088	02/05/2005	EQUIPO DE TRABAJO	ESTACIONOMETRO MARCA POM	0
43229	DFA40 21840	3010231	02/05/2005	EQUIPO DE TRABAJO	ESTACIONOMETRO MARCA POM	0
43230	DFA40 21841	3010371	02/05/2005	EQUIPO DE TRABAJO	ESTACIONOMETRO MARCA POM	0
43231	DFA40 21842	3010359	02/05/2005	EQUIPO DE TRABAJO	ESTACIONOMETRO MARCA POM	0
43233	DFA40 21844	3010675	02/05/2005	EQUIPO DE TRABAJO	ESTACIONOMETRO MARCA POM	0
43236	DFA40 21847		02/05/2005	EQUIPO DE TRABAJO	ESTACIONOMETRO MARCA POM	0
43239	DFA40 21850	3010588	02/05/2005	EQUIPO DE TRABAJO	ESTACIONOMETRO MARCA POM	0
43240	DFA40 21851		02/05/2005	EQUIPO DE TRABAJO	ESTACIONOMETRO MARCA POM	0
43242	DFA40 21853		02/05/2005	EQUIPO DE TRABAJO	ESTACIONOMETRO MARCA POM	0
43244	DFA40 21855	3010578	02/05/2005	EQUIPO DE TRABAJO	ESTACIONOMETRO MARCA POM	0
43245	DFA40 21856		02/05/2005	EQUIPO DE TRABAJO	ESTACIONOMETRO MARCA POM	0
43246	DFA40 21857	3010701	02/05/2005	EQUIPO DE TRABAJO	ESTACIONOMETRO MARCA POM	0
43247	DFA40 21858	3010323	02/05/2005	EQUIPO DE TRABAJO	ESTACIONOMETRO MARCA POM	0
43248	DFA40 21859	3010692	02/05/2005	EQUIPO DE TRABAJO	ESTACIONOMETRO MARCA POM	0
43249	DFA40 21860	3010778	02/05/2005	EQUIPO DE TRABAJO	ESTACIONOMETRO MARCA POM	0
43250	DFA40 21861		02/05/2005	EQUIPO DE TRABAJO	ESTACIONOMETRO MARCA POM	0
43251	DFA40 21862		02/05/2005	EQUIPO DE TRABAJO	ESTACIONOMETRO MARCA POM	0
43252	DFA40 21863		02/05/2005	EQUIPO DE TRABAJO	ESTACIONOMETRO MARCA POM	0
43253	DFA40 21864		02/05/2005	EQUIPO DE TRABAJO	ESTACIONOMETRO MARCA POM	0
43254	DFA40 21865	3010367	02/05/2005	EQUIPO DE TRABAJO	ESTACIONOMETRO MARCA POM	0
43256	DFA40 21867	3010702	02/05/2005	EQUIPO DE TRABAJO	ESTACIONOMETRO MARCA POM	0
43258	DFA40 21869	3010211	02/05/2005	EQUIPO DE TRABAJO	ESTACIONOMETRO MARCA POM	0
43259	DFA40 21870	3010084	02/05/2005	EQUIPO DE TRABAJO	ESTACIONOMETRO MARCA POM	0
43263	DFA40 21874	3010218	02/05/2005	EQUIPO DE TRABAJO	ESTACIONOMETRO MARCA POM	0
43264	DFA40 21875	3010488	02/05/2005	EQUIPO DE TRABAJO	ESTACIONOMETRO MARCA POM	0
43266	DFA40 21877	3010063	02/05/2005	EQUIPO DE TRABAJO	ESTACIONOMETRO MARCA POM	0
43267	DFA40 21878	3010747	02/05/2005	EQUIPO DE TRABAJO	ESTACIONOMETRO MARCA POM	0
43271	DFA40 21882		02/05/2005	EQUIPO DE TRABAJO	ESTACIONOMETRO MARCA POM	0
43272	DFA40 21883		02/05/2005	EQUIPO DE TRABAJO	ESTACIONOMETRO MARCA POM	0
43273	DFA40 21884		02/05/2005	EQUIPO DE TRABAJO	ESTACIONOMETRO MARCA POM	0

43276	DFA40 21887		02/05/2005	EQUIPO DE TRABAJO	ESTACIONOMETRO MARCA POM	0
43278	DFA40 21889		02/05/2005	EQUIPO DE TRABAJO	ESTACIONOMETRO MARCA POM	0
43280	DFA40 21891		02/05/2005	EQUIPO DE TRABAJO	ESTACIONOMETRO MARCA POM	0
43281	DFA40 21892		02/05/2005	EQUIPO DE TRABAJO	ESTACIONOMETRO MARCA POM	0
43282	DFA40 21893		02/05/2005	EQUIPO DE TRABAJO	ESTACIONOMETRO MARCA POM	0
43284	DFA40 21895	3010288	02/05/2005	EQUIPO DE TRABAJO	ESTACIONOMETRO MARCA POM	0
43287	DFA40 21898	3010200	02/05/2005	EQUIPO DE TRABAJO	ESTACIONOMETRO MARCA POM	0
43289	DFA40 21900		02/05/2005	EQUIPO DE TRABAJO	ESTACIONOMETRO MARCA POM	0
43290	DFA40 21901		02/05/2005	EQUIPO DE TRABAJO	ESTACIONOMETRO MARCA POM	0
43291	DFA40 21902		02/05/2005	EQUIPO DE TRABAJO	ESTACIONOMETRO MARCA POM	0
43292	DFA40 21903	3010594	02/05/2005	EQUIPO DE TRABAJO	ESTACIONOMETRO MARCA POM	0
43293	DFA40 21904	3010618	02/05/2005	EQUIPO DE TRABAJO	ESTACIONOMETRO MARCA POM	0
43294	DFA40 21905		02/05/2005	EQUIPO DE TRABAJO	ESTACIONOMETRO MARCA POM	0
43296	DFA40 21907		02/05/2005	EQUIPO DE TRABAJO	ESTACIONOMETRO MARCA POM	0
43299	DFA40 21910	3010083	02/05/2005	EQUIPO DE TRABAJO	ESTACIONOMETRO MARCA POM	0
43300	DFA40 21911	3010504	02/05/2005	EQUIPO DE TRABAJO	ESTACIONOMETRO MARCA POM	0
43301	DFA40 21912	3010497	02/05/2005	EQUIPO DE TRABAJO	ESTACIONOMETRO MARCA POM	0
43302	DFA40 21913	3010321	02/05/2005	EQUIPO DE TRABAJO	ESTACIONOMETRO MARCA POM	0
43306	DFA40 21917	3010738	02/05/2005	EQUIPO DE TRABAJO	ESTACIONOMETRO MARCA POM	0
43309	DFA40 21920	3010646	02/05/2005	EQUIPO DE TRABAJO	ESTACIONOMETRO MARCA POM	0
43310	DFA40 21921		02/05/2005	EQUIPO DE TRABAJO	ESTACIONOMETRO MARCA POM	0
43312	DFA40 21923	3010719	02/05/2005	EQUIPO DE TRABAJO	ESTACIONOMETRO MARCA POM	0
43314	DFA40 21925	3010588	02/05/2005	EQUIPO DE TRABAJO	ESTACIONOMETRO MARCA POM	0
43315	DFA40 21926		02/05/2005	EQUIPO DE TRABAJO	ESTACIONOMETRO MARCA POM	0
43317	DFA40 21928	3010121	02/05/2005	EQUIPO DE TRABAJO	ESTACIONOMETRO MARCA POM	0
43319	DFA40 21930		02/05/2005	EQUIPO DE TRABAJO	ESTACIONOMETRO MARCA POM	0
43321	DFA40 21932	3010488	02/05/2005	EQUIPO DE TRABAJO	ESTACIONOMETRO MARCA POM	0
43323	DFA40 21934		02/05/2005	EQUIPO DE TRABAJO	ESTACIONOMETRO MARCA POM	0
43324	DFA40 21935	3010210	02/05/2005	EQUIPO DE TRABAJO	ESTACIONOMETRO MARCA POM	0
43325	DFA40 21936		02/05/2005	EQUIPO DE TRABAJO	ESTACIONOMETRO MARCA POM	0
43326	DFA40 21937		02/05/2005	EQUIPO DE TRABAJO	ESTACIONOMETRO MARCA POM	0
43327	DFA40 21938	3010485	02/05/2005	EQUIPO DE TRABAJO	ESTACIONOMETRO MARCA POM	0
43331	DFA40 21942		02/05/2005	EQUIPO DE TRABAJO	ESTACIONOMETRO MARCA POM	0
43332	DFA40 21943	3010605	02/05/2005	EQUIPO DE TRABAJO	ESTACIONOMETRO MARCA POM	0
43338	DFA40 21949	3010114	02/05/2005	EQUIPO DE TRABAJO	ESTACIONOMETRO MARCA POM	0
43339	DFA40 21950	3010289	02/05/2005	EQUIPO DE TRABAJO	ESTACIONOMETRO MARCA POM	0
43341	DFA40 21952	3010096	02/05/2005	EQUIPO DE TRABAJO	ESTACIONOMETRO MARCA POM	0
43342	DFA40 21953	3010474	02/05/2005	EQUIPO DE TRABAJO	ESTACIONOMETRO MARCA POM	0
43343	DFA40 21954	3010771	02/05/2005	EQUIPO DE TRABAJO	ESTACIONOMETRO MARCA POM	0
43345	DFA40 21956	3010271	02/05/2005	EQUIPO DE TRABAJO	ESTACIONOMETRO MARCA POM	0
43348	DFA40 21957	3010071	02/05/2005	EQUIPO DE TRABAJO	ESTACIONOMETRO MARCA POM	0
43347	DFA40 21958	3010418	02/05/2005	EQUIPO DE TRABAJO	ESTACIONOMETRO MARCA POM	0
43349	DFA40 21960		02/05/2005	EQUIPO DE TRABAJO	ESTACIONOMETRO MARCA POM	0
43350	DFA40 21961	3010714	02/05/2005	EQUIPO DE TRABAJO	ESTACIONOMETRO MARCA POM	0
43351	DFA40 21962	3010569	02/05/2005	EQUIPO DE TRABAJO	ESTACIONOMETRO MARCA POM	0
43353	DFA11 21964	3010704	02/05/2005	EQUIPO DE TRABAJO	ESTACIONOMETRO MARCA POM	0
43357	DFA40 21968	3010113	02/05/2005	EQUIPO DE TRABAJO	ESTACIONOMETRO MARCA POM	0
43358	DFA40 21969	3010567	02/05/2005	EQUIPO DE TRABAJO	ESTACIONOMETRO MARCA POM	0
43359	DFA40 21970	3010111	02/05/2005	EQUIPO DE TRABAJO	ESTACIONOMETRO MARCA POM	0
43362	DFA40 21973	3010144	02/05/2005	EQUIPO DE TRABAJO	ESTACIONOMETRO MARCA POM	0
43364	DFA40 21975	3010374	02/05/2005	EQUIPO DE TRABAJO	ESTACIONOMETRO MARCA POM	0
43368	DFA40 21977	3010036	02/05/2005	EQUIPO DE TRABAJO	ESTACIONOMETRO MARCA POM	0
43367	DFA40 21978	3010582	02/05/2005	EQUIPO DE TRABAJO	ESTACIONOMETRO MARCA POM	0
43369	DFA40 21980	3010574	02/05/2005	EQUIPO DE TRABAJO	ESTACIONOMETRO MARCA POM	0
43374	DFA40 21985	3010348	02/05/2005	EQUIPO DE TRABAJO	ESTACIONOMETRO MARCA POM	0
43378	DFA40 21987	3010156	02/05/2005	EQUIPO DE TRABAJO	ESTACIONOMETRO MARCA POM	0
43376	DFA40 21989	3010742	02/05/2005	EQUIPO DE TRABAJO	ESTACIONOMETRO MARCA POM	0
43380	DFA40 21991	3010065	02/05/2005	EQUIPO DE TRABAJO	ESTACIONOMETRO MARCA POM	0
43383	DFA40 21994	3010377	02/05/2005	EQUIPO DE TRABAJO	ESTACIONOMETRO MARCA POM	0
43388	DFA40 21997	3010141	02/05/2005	EQUIPO DE TRABAJO	ESTACIONOMETRO MARCA POM	0
43389	DFA40 21999	3010491	02/05/2005	EQUIPO DE TRABAJO	ESTACIONOMETRO MARCA POM	0
43392	DFA40 22003	3010184	02/05/2005	EQUIPO DE TRABAJO	ESTACIONOMETRO MARCA POM	0
43393	DFA40 22004	3010104	02/05/2005	EQUIPO DE TRABAJO	ESTACIONOMETRO MARCA POM	0
43394	DFA40 22005		02/05/2005	EQUIPO DE TRABAJO	ESTACIONOMETRO MARCA POM	0
43398	DFA40 22007	3010574	02/05/2005	EQUIPO DE TRABAJO	ESTACIONOMETRO MARCA POM	0
43401	DFA40 22012	3010089	02/05/2005	EQUIPO DE TRABAJO	ESTACIONOMETRO MARCA POM	0
43402	DFA40 22013	3010783	02/05/2005	EQUIPO DE TRABAJO	ESTACIONOMETRO MARCA POM	0
43403	DFA40 22014		02/05/2005	EQUIPO DE TRABAJO	ESTACIONOMETRO MARCA POM	0
43406	DFA40 22017	3010458	02/05/2005	EQUIPO DE TRABAJO	ESTACIONOMETRO MARCA POM	0
43407	DFA40 22018	3010378	02/05/2005	EQUIPO DE TRABAJO	ESTACIONOMETRO MARCA POM	0
43410	DFA40 22021	3010489	02/05/2005	EQUIPO DE TRABAJO	ESTACIONOMETRO MARCA POM	0
43415	DFA40 22026	3010446	02/05/2005	EQUIPO DE TRABAJO	ESTACIONOMETRO MARCA POM	0
43416	DFA40 22027	3010595	02/05/2005	EQUIPO DE TRABAJO	ESTACIONOMETRO MARCA POM	0
43417	DFA40 22028		02/05/2005	EQUIPO DE TRABAJO	ESTACIONOMETRO MARCA POM	0
43419	DFA40 22030	3010313	02/05/2005	EQUIPO DE TRABAJO	ESTACIONOMETRO MARCA POM	0
43420	DFA40 22031		02/05/2005	EQUIPO DE TRABAJO	ESTACIONOMETRO MARCA POM	0
43422	DFA40 22033	3010091	02/05/2005	EQUIPO DE TRABAJO	ESTACIONOMETRO MARCA POM	0
43423	DFA40 22034		02/05/2005	EQUIPO DE TRABAJO	ESTACIONOMETRO MARCA POM	0
43426	DFA40 22037	3010178	02/05/2005	EQUIPO DE TRABAJO	ESTACIONOMETRO MARCA POM	0
43427	DFA40 22038	3010726	02/05/2005	EQUIPO DE TRABAJO	ESTACIONOMETRO MARCA POM	0
43428	DFA40 22039	3010506	02/05/2005	EQUIPO DE TRABAJO	ESTACIONOMETRO MARCA POM	0
43430	DFA40 22041	3010196	02/05/2005	EQUIPO DE TRABAJO	ESTACIONOMETRO MARCA POM	0
43431	DFA40 22042	3010183	02/05/2005	EQUIPO DE TRABAJO	ESTACIONOMETRO MARCA POM	0
43434	DFA40 22045		02/05/2005	EQUIPO DE TRABAJO	ESTACIONOMETRO MARCA POM	0
43435	DFA40 22046	3010860	02/05/2006	EQUIPO DE TRABAJO	ESTACIONOMETRO MARCA POM	0
43436	DFA40 22047	3010207	02/05/2006	EQUIPO DE TRABAJO	ESTACIONOMETRO MARCA POM	0
43438	DFA40 22049	3010709	02/05/2005	EQUIPO DE TRABAJO	ESTACIONOMETRO MARCA POM	0
43439	DFA40 22050		02/05/2006	EQUIPO DE TRABAJO	ESTACIONOMETRO MARCA POM	0
43440	DFA40 22051		02/05/2005	EQUIPO DE TRABAJO	ESTACIONOMETRO MARCA POM	0
43442	DFA40 22053	3010174	02/05/2005	EQUIPO DE TRABAJO	ESTACIONOMETRO MARCA POM	0
43444	DFA40 22056		02/05/2005	EQUIPO DE TRABAJO	ESTACIONOMETRO MARCA POM	0
43447	DFA40 22058		02/05/2005	EQUIPO DE TRABAJO	ESTACIONOMETRO MARCA POM	0
43453	DFA40 22064	3010407	02/05/2005	EQUIPO DE TRABAJO	ESTACIONOMETRO MARCA POM	0
43455	DFA40 22066	3010428	02/05/2005	EQUIPO DE TRABAJO	ESTACIONOMETRO MARCA POM	0
43456	DFA40 22067	3010596	02/05/2005	EQUIPO DE TRABAJO	ESTACIONOMETRO MARCA POM	0
43457	DFA40 22068	3010628	02/05/2005	EQUIPO DE TRABAJO	ESTACIONOMETRO MARCA POM	0
43458	DFA40 22069	3010510	02/05/2005	EQUIPO DE TRABAJO	ESTACIONOMETRO MARCA POM	0
43460	DFA40 22071		02/05/2005	EQUIPO DE TRABAJO	ESTACIONOMETRO MARCA POM	0
43463	DFA40 22074	3010800	02/05/2005	EQUIPO DE TRABAJO	ESTACIONOMETRO MARCA POM	0
43464	DFA40 22075	3010099	02/05/2005	EQUIPO DE TRABAJO	ESTACIONOMETRO MARCA POM	0
43465	DFA40 22076	3010328	02/05/2005	EQUIPO DE TRABAJO	ESTACIONOMETRO MARCA POM	0
43466	DFA40 22077		02/05/2005	EQUIPO DE TRABAJO	ESTACIONOMETRO MARCA POM	0
43467	DFA40 22078		02/05/2005	EQUIPO DE TRABAJO	ESTACIONOMETRO MARCA POM	0
43468	DFA40 22079		02/05/2005	EQUIPO DE TRABAJO	ESTACIONOMETRO MARCA POM	0
43469	DFA40 22080		02/05/2005	EQUIPO DE TRABAJO	ESTACIONOMETRO MARCA POM	0
43470	DFA40 22081		02/05/2005	EQUIPO DE TRABAJO	ESTACIONOMETRO MARCA POM	0
43472	DFA40 22083		02/05/2005	EQUIPO DE TRABAJO	ESTACIONOMETRO MARCA POM	0
43473	DFA40 22084	3010103	02/05/2005	EQUIPO DE TRABAJO	ESTACIONOMETRO MARCA POM	0
43474	DFA40 22085	3010167	02/05/2005	EQUIPO DE TRABAJO	ESTACIONOMETRO MARCA POM	0

43475	DFA40 22088	3010260	02/05/2005	EQUIPO DE TRABAJO	ESTACIONOMETRO MARCA POM	0
43476	DFA40 22087	3010549	02/05/2005	EQUIPO DE TRABAJO	ESTACIONOMETRO MARCA POM	0
43478	DFA40 22089		02/05/2005	EQUIPO DE TRABAJO	ESTACIONOMETRO MARCA POM	0
43479	DFA40 22090	3010781	02/05/2005	EQUIPO DE TRABAJO	ESTACIONOMETRO MARCA POM	0
43481	DFA40 22092	3010233	02/05/2005	EQUIPO DE TRABAJO	ESTACIONOMETRO MARCA POM	0
43482	DFA40 22093	3010079	02/05/2005	EQUIPO DE TRABAJO	ESTACIONOMETRO MARCA POM	0
43483	DFA40 22094	3010401	02/05/2005	EQUIPO DE TRABAJO	ESTACIONOMETRO MARCA POM	0
43489	DFA40 22100	3010294	02/05/2005	EQUIPO DE TRABAJO	ESTACIONOMETRO MARCA POM	0
43490	DFA40 22101	3010082	02/05/2005	EQUIPO DE TRABAJO	ESTACIONOMETRO MARCA POM	0
43493	DFA40 22104	3010140	02/05/2005	EQUIPO DE TRABAJO	ESTACIONOMETRO MARCA POM	0
43494	DFA40 22105	3010647	02/05/2005	EQUIPO DE TRABAJO	ESTACIONOMETRO MARCA POM	0
43495	DFA40 22106	3010092	02/05/2005	EQUIPO DE TRABAJO	ESTACIONOMETRO MARCA POM	0
43496	DFA40 22107	3010157	02/05/2005	EQUIPO DE TRABAJO	ESTACIONOMETRO MARCA POM	0
43497	DFA40 22108	3010316	02/05/2005	EQUIPO DE TRABAJO	ESTACIONOMETRO MARCA POM	0
43499	DFA40 22110	3010520	02/05/2005	EQUIPO DE TRABAJO	ESTACIONOMETRO MARCA POM	0
43500	DFA40 22111	3010406	02/05/2005	EQUIPO DE TRABAJO	ESTACIONOMETRO MARCA POM	0
43501	DFA40 22112	3010199	02/05/2005	EQUIPO DE TRABAJO	ESTACIONOMETRO MARCA POM	0
43505	DFA40 22116	3010159	02/05/2005	EQUIPO DE TRABAJO	ESTACIONOMETRO MARCA POM	0
43506	DFA40 22117	3010061	02/05/2005	EQUIPO DE TRABAJO	ESTACIONOMETRO MARCA POM	0
43507	DFA40 22118	3010358	02/05/2005	EQUIPO DE TRABAJO	ESTACIONOMETRO MARCA POM	0
43508	DFA40 22119	3010096	02/05/2005	EQUIPO DE TRABAJO	ESTACIONOMETRO MARCA POM	0
43510	DFA40 22121	3010169	02/05/2005	EQUIPO DE TRABAJO	ESTACIONOMETRO MARCA POM	0
43511	DFA40 22122	3010080	02/05/2005	EQUIPO DE TRABAJO	ESTACIONOMETRO MARCA POM	0
43512	DFA40 22123	3010082	02/05/2005	EQUIPO DE TRABAJO	ESTACIONOMETRO MARCA POM	0
43514	DFA40 22125	3010042	02/05/2005	EQUIPO DE TRABAJO	ESTACIONOMETRO MARCA POM	0
43518	DFA40 22129	3010123	02/05/2005	EQUIPO DE TRABAJO	ESTACIONOMETRO MARCA POM	0
43520	DFA40 22131	3010609	02/05/2005	EQUIPO DE TRABAJO	ESTACIONOMETRO MARCA POM	0
43521	DFA40 22132		02/05/2005	EQUIPO DE TRABAJO	ESTACIONOMETRO MARCA POM	0
43523	DFA40 22134	3010285	02/05/2005	EQUIPO DE TRABAJO	ESTACIONOMETRO MARCA POM	0
43526	DFA40 22137	3010283	02/05/2005	EQUIPO DE TRABAJO	ESTACIONOMETRO MARCA POM	0
43528	DFA40 22139	3010303	02/05/2005	EQUIPO DE TRABAJO	ESTACIONOMETRO MARCA POM	0
43532	DFA40 22143		02/05/2005	EQUIPO DE TRABAJO	ESTACIONOMETRO MARCA POM	0
43533	DFA40 22144	3010182	02/05/2005	EQUIPO DE TRABAJO	ESTACIONOMETRO MARCA POM	0
43534	DFA40 22145	3010024	02/05/2005	EQUIPO DE TRABAJO	ESTACIONOMETRO MARCA POM	0
43535	DFA40 22146	3010163	02/05/2005	EQUIPO DE TRABAJO	ESTACIONOMETRO MARCA POM	0
43536	DFA40 22147		02/05/2005	EQUIPO DE TRABAJO	ESTACIONOMETRO MARCA POM	0
43537	DFA40 22148	3010712	02/05/2005	EQUIPO DE TRABAJO	ESTACIONOMETRO MARCA POM	0
43539	DFA40 22150	3010180	02/05/2005	EQUIPO DE TRABAJO	ESTACIONOMETRO MARCA POM	0
43540	DFA40 22151		02/05/2005	EQUIPO DE TRABAJO	ESTACIONOMETRO MARCA POM	0
43541	DFA40 22152	3010299	02/05/2005	EQUIPO DE TRABAJO	ESTACIONOMETRO MARCA POM	0
43542	DFA40 22153	3010018	02/05/2005	EQUIPO DE TRABAJO	ESTACIONOMETRO MARCA POM	0
43543	DFA40 22154	3010270	02/05/2005	EQUIPO DE TRABAJO	ESTACIONOMETRO MARCA POM	0
43544	DFA40 22155	3010176	02/05/2005	EQUIPO DE TRABAJO	ESTACIONOMETRO MARCA POM	0
43547	DFA40 22158	3010017	02/05/2005	EQUIPO DE TRABAJO	ESTACIONOMETRO MARCA POM	0
43548	DFA40 22159	3010187	02/05/2005	EQUIPO DE TRABAJO	ESTACIONOMETRO MARCA POM	0
43555	DFA40 22166	3010743	02/05/2005	EQUIPO DE TRABAJO	ESTACIONOMETRO MARCA POM	0
43557	DFA40 22168		02/05/2005	EQUIPO DE TRABAJO	ESTACIONOMETRO MARCA POM	0
43558	DFA40 22169		02/05/2005	EQUIPO DE TRABAJO	ESTACIONOMETRO MARCA POM	0
43559	DFA40 22170	3010486	02/05/2005	EQUIPO DE TRABAJO	ESTACIONOMETRO MARCA POM	0
43561	DFA40 22172	3010186	02/05/2005	EQUIPO DE TRABAJO	ESTACIONOMETRO MARCA POM	0
43564	DFA40 22175		02/05/2005	EQUIPO DE TRABAJO	ESTACIONOMETRO MARCA POM	0
43566	DFA40 22177		02/05/2005	EQUIPO DE TRABAJO	ESTACIONOMETRO MARCA POM	0
43567	DFA40 22178		02/05/2005	EQUIPO DE TRABAJO	ESTACIONOMETRO MARCA POM	0
43570	DFA40 22181	S/S	02/05/2005	EQUIPO DE TRABAJO	ESTACIONOMETRO MARCA POM	0
43571	DFA40 22182	3010014	02/05/2005	EQUIPO DE TRABAJO	ESTACIONOMETRO MARCA POM	0
43574	DFA40 22185	S/S	02/05/2005	EQUIPO DE TRABAJO	ESTACIONOMETRO MARCA POM	0
43579	DFA40 22190	S/S	02/05/2005	EQUIPO DE TRABAJO	ESTACIONOMETRO MARCA POM	0
43580	DFA40 22191	3010327	02/05/2005	EQUIPO DE TRABAJO	ESTACIONOMETRO MARCA POM	0
43581	DFA40 22192	3010011	02/05/2005	EQUIPO DE TRABAJO	ESTACIONOMETRO MARCA POM	0
43583	DFA40 22194	3010028	02/05/2005	EQUIPO DE TRABAJO	ESTACIONOMETRO MARCA POM	0
43584	DFA40 22195	3010632	02/05/2005	EQUIPO DE TRABAJO	ESTACIONOMETRO MARCA POM	0
43585	DFA40 22196	3010630	02/05/2005	EQUIPO DE TRABAJO	ESTACIONOMETRO MARCA POM	0
43586	DFA40 22197	3010362	02/05/2005	EQUIPO DE TRABAJO	ESTACIONOMETRO MARCA POM	0
43587	DFA40 22198	S/S	02/05/2005	EQUIPO DE TRABAJO	ESTACIONOMETRO MARCA POM	0
43589	DFA40 22200	S/S	02/05/2005	EQUIPO DE TRABAJO	ESTACIONOMETRO MARCA POM	0
43590	DFA40 22201	3010228	02/05/2005	EQUIPO DE TRABAJO	ESTACIONOMETRO MARCA POM	0
43593	DFA40 22204	3010093	02/05/2005	EQUIPO DE TRABAJO	ESTACIONOMETRO MARCA POM	0
43594	DFA40 22205	3010023	02/05/2005	EQUIPO DE TRABAJO	ESTACIONOMETRO MARCA POM	0
43595	DFA40 22206	3010789	02/05/2005	EQUIPO DE TRABAJO	ESTACIONOMETRO MARCA POM	0
43597	DFA40 22208	3010674	02/05/2005	EQUIPO DE TRABAJO	ESTACIONOMETRO MARCA POM	0
43598	DFA40 22209		02/05/2005	EQUIPO DE TRABAJO	ESTACIONOMETRO MARCA POM	0
43599	DFA40 22210		02/05/2005	EQUIPO DE TRABAJO	ESTACIONOMETRO MARCA POM	0
43600	DFA40 22211		02/05/2005	EQUIPO DE TRABAJO	ESTACIONOMETRO MARCA POM	0
43601	DFA40 22212		02/05/2005	EQUIPO DE TRABAJO	ESTACIONOMETRO MARCA POM	0
43602	DFA40 22213		02/05/2005	EQUIPO DE TRABAJO	ESTACIONOMETRO MARCA POM	0
43603	DFA40 22214		02/05/2005	EQUIPO DE TRABAJO	ESTACIONOMETRO MARCA POM	0
43604	DFA40 22215		02/05/2005	EQUIPO DE TRABAJO	ESTACIONOMETRO MARCA POM	0
43605	DFA40 22216		02/05/2005	EQUIPO DE TRABAJO	ESTACIONOMETRO MARCA POM	0
43606	DFA40 22217		02/05/2005	EQUIPO DE TRABAJO	ESTACIONOMETRO MARCA POM	0
43607	DFA40 22218		02/05/2005	EQUIPO DE TRABAJO	ESTACIONOMETRO MARCA POM	0
43608	DFA40 22219		02/05/2005	EQUIPO DE TRABAJO	ESTACIONOMETRO MARCA POM	0
43609	DFA40 22220		02/05/2005	EQUIPO DE TRABAJO	ESTACIONOMETRO MARCA POM	0
43610	DFA40 22221		02/05/2005	EQUIPO DE TRABAJO	ESTACIONOMETRO MARCA POM	0
43611	DFA40 22222		02/05/2005	EQUIPO DE TRABAJO	ESTACIONOMETRO MARCA POM	0
43612	DFA40 22223		02/05/2005	EQUIPO DE TRABAJO	ESTACIONOMETRO MARCA POM	0
43613	DFA40 22224		02/05/2005	EQUIPO DE TRABAJO	ESTACIONOMETRO MARCA POM	0
43614	DFA40 22225		02/05/2005	EQUIPO DE TRABAJO	ESTACIONOMETRO MARCA POM	0
43615	DFA40 22226		02/05/2005	EQUIPO DE TRABAJO	ESTACIONOMETRO MARCA POM	0
43616	DFA40 22227		02/05/2005	EQUIPO DE TRABAJO	ESTACIONOMETRO MARCA POM	0
43617	DFA40 22228		02/05/2005	EQUIPO DE TRABAJO	ESTACIONOMETRO MARCA POM	0
43618	DFA40 22229		02/05/2005	EQUIPO DE TRABAJO	ESTACIONOMETRO MARCA POM	0
43619	DFA40 22230		02/05/2005	EQUIPO DE TRABAJO	ESTACIONOMETRO MARCA POM	0
43620	DFA40 22231		02/05/2005	EQUIPO DE TRABAJO	ESTACIONOMETRO MARCA POM	0
43621	DFA40 22232		02/05/2005	EQUIPO DE TRABAJO	ESTACIONOMETRO MARCA POM	0
43622	DFA40 22233		02/05/2005	EQUIPO DE TRABAJO	ESTACIONOMETRO MARCA POM	0
43623	DFA40 22234		02/05/2005	EQUIPO DE TRABAJO	ESTACIONOMETRO MARCA POM	0
43624	DFA40 22235		02/05/2005	EQUIPO DE TRABAJO	ESTACIONOMETRO MARCA POM	0
43625	DFA40 22236		02/05/2005	EQUIPO DE TRABAJO	ESTACIONOMETRO MARCA POM	0
43626	DFA40 22237		02/05/2005	EQUIPO DE TRABAJO	ESTACIONOMETRO MARCA POM	0
43627	DFA40 22238		02/05/2005	EQUIPO DE TRABAJO	ESTACIONOMETRO MARCA POM	0
43628	DFA40 22239		02/05/2005	EQUIPO DE TRABAJO	ESTACIONOMETRO MARCA POM	0
43629	DFA40 22240		02/05/2005	EQUIPO DE TRABAJO	ESTACIONOMETRO MARCA POM	0
43630	DFA40 22241		02/05/2005	EQUIPO DE TRABAJO	ESTACIONOMETRO MARCA POM	0
43633	DCR10 22611		23/08/2005	EQUIPO DE TRABAJO	ESCALERA DE TIJERA	0
43642	DFA33 22509		20/07/2005	EQUIPO DE TRABAJO	SOPLETE C/REGULADOR HARRIS (2)	0
43646	DFA40 22762		19/10/2005	EQUIPO DE TRABAJO	CARRO RECOLECTOR DE MONEDAS	0
43649	DFA33 22980		01/11/2005	EQUIPO DE TRABAJO	ESMERIL DOBLE MAKITA	0
43671	DFA40 23853		31/05/2006	EQUIPO DE TRABAJO	CASCO NEGRO P/MOTOCICLISTA	0
43672	DFA40 23854		31/05/2006	EQUIPO DE TRABAJO	CASCO NEGRO P/MOTOCICLISTA	0

43673	DFA40 23555		31/05/2006	EQUIPO DE TRABAJO	CASCO NEGRO P/MOTOCICLISTA	0
43686	DFA40 17278	2108010	31/07/2006	EQUIPO DE TRABAJO	ESTACIONOMETRO MACKAY	0
43687	DFA40 16597	2108014	31/07/2006	EQUIPO DE TRABAJO	ESTACIONOMETRO MACKAY	0
43688	DFA40 16664	2108046	31/07/2006	EQUIPO DE TRABAJO	ESTACIONOMETRO MACKAY	0
43689	DFA40 16552	2108126	31/07/2006	EQUIPO DE TRABAJO	ESTACIONOMETRO MACKAY	0
43690	DFA40 16585	2108154	31/07/2006	EQUIPO DE TRABAJO	ESTACIONOMETRO MACKAY	0
43691	DFA40 16659	2108102	31/07/2006	EQUIPO DE TRABAJO	ESTACIONOMETRO MACKAY	0
43692	DFA11 16505	2108263	31/07/2006	EQUIPO DE TRABAJO	ESTACIONOMETRO MACKAY	0
43693	DFA40 17029	2107609	31/07/2006	EQUIPO DE TRABAJO	ESTACIONOMETRO MACKAY	0
43694	DFA11 16755	2107792	31/07/2006	EQUIPO DE TRABAJO	ESTACIONOMETRO MACKAY	0
43695	DFA40 17072	2107857	31/07/2006	EQUIPO DE TRABAJO	ESTACIONOMETRO MACKAY	0
43696	DFA11 16987	2107906	31/07/2006	EQUIPO DE TRABAJO	ESTACIONOMETRO MACKAY	0
43697	DFA11 16803	2107943	31/07/2006	EQUIPO DE TRABAJO	ESTACIONOMETRO MACKAY	0
43700	DFA40 23821	2107838	31/07/2006	EQUIPO DE TRABAJO	ESTACIONOMETRO MACKAY	0
43701	DFA40 23822	2107936	31/07/2006	EQUIPO DE TRABAJO	ESTACIONOMETRO MACKAY	0
43705	SIS10 24320		31/08/2006	EQUIPO DE TRABAJO	ROTOMARTILLO BOSCH 1/2 C/KIT	0
43711	DFA40 24452		30/09/2006	EQUIPO DE TRABAJO	ESCALERA DE 2 PELDAÑOS	0
43721	DFA40 25322		31/10/2006	EQUIPO DE TRABAJO	CANDADO INMOVILIZADOR (5) ALPHA LOCK	0
43722	DFA40 25323		31/10/2006	EQUIPO DE TRABAJO	CANDADO INMOVILIZADOR (5) ALPHA LOCK	0
43724	DFA28 25353		31/12/2006	EQUIPO DE TRABAJO	HIDROLAVADORA HD650	0
43725	DFA40 25637		31/12/2006	EQUIPO DE TRABAJO	MOCHILA DE NYLON P/CARRO RECOLECTOR (2)	0
43727	DFA40 25638		31/12/2006	EQUIPO DE TRABAJO	MOCHILA DE NYLON P/AGENTE (15)	0
43736	DFA40 26224	8048315	28/02/2007	EQUIPO DE TRABAJO	ESTACIONOMETRO MKH2000	0
43737	DFA40 26225	8048322	28/02/2007	EQUIPO DE TRABAJO	ESTACIONOMETRO MKH2000	0
43738	DFA40 26226	8048316	28/02/2007	EQUIPO DE TRABAJO	ESTACIONOMETRO MKH2000	0
43739	DFA40 26227	8048320	28/02/2007	EQUIPO DE TRABAJO	ESTACIONOMETRO MKH2000	0
43740	DFA40 26228	8048321	28/02/2007	EQUIPO DE TRABAJO	ESTACIONOMETRO MKH2000	0
43741	DFA11 26229	8048319	28/02/2007	EQUIPO DE TRABAJO	ESTACIONOMETRO MKH2000	0
43742	DFA40 26230	8048323	28/02/2007	EQUIPO DE TRABAJO	ESTACIONOMETRO MKH2000	0
43743	DFA40 26231	8048288	28/02/2007	EQUIPO DE TRABAJO	ESTACIONOMETRO MKH2000	0
43744	DFA40 26232	8048296	28/02/2007	EQUIPO DE TRABAJO	ESTACIONOMETRO MKH2000	0
43745	DFA40 26233	8048317	28/02/2007	EQUIPO DE TRABAJO	ESTACIONOMETRO MKH2000	0
43746	DFA40 26234	8048311	28/02/2007	EQUIPO DE TRABAJO	ESTACIONOMETRO MKH2000	0
43747	DFA40 26235	8048318	28/02/2007	EQUIPO DE TRABAJO	ESTACIONOMETRO MKH2000	0
43748	DFA40 26236	8048300	28/02/2007	EQUIPO DE TRABAJO	ESTACIONOMETRO MKH2000	0
43749	DFA40 26237	8048295	28/02/2007	EQUIPO DE TRABAJO	ESTACIONOMETRO MKH2000	0
43750	DFA40 26238	8048288	28/02/2007	EQUIPO DE TRABAJO	ESTACIONOMETRO MKH2000	0
43751	DFA40 26239	8048353	28/02/2007	EQUIPO DE TRABAJO	ESTACIONOMETRO MKH2000	0
43752	DFA40 26240	8048350	28/02/2007	EQUIPO DE TRABAJO	ESTACIONOMETRO MKH2000	0
43753	DFA40 26241	8048355	28/02/2007	EQUIPO DE TRABAJO	ESTACIONOMETRO MKH2000	0
43754	DFA40 26242	8048354	28/02/2007	EQUIPO DE TRABAJO	ESTACIONOMETRO MKH2000	0
43755	DFA40 26243	8048356	28/02/2007	EQUIPO DE TRABAJO	ESTACIONOMETRO MKH2000	0
43756	DFA40 26244	8048349	28/02/2007	EQUIPO DE TRABAJO	ESTACIONOMETRO MKH2000	0
43757	DFA40 26245	8048351	28/02/2007	EQUIPO DE TRABAJO	ESTACIONOMETRO MKH2000	0
43758	DFA40 26246	8048352	28/02/2007	EQUIPO DE TRABAJO	ESTACIONOMETRO MKH2000	0
43759	DFA40 26247	8048332	28/02/2007	EQUIPO DE TRABAJO	ESTACIONOMETRO MKH2000	0
43760	DFA40 26248	8048336	28/02/2007	EQUIPO DE TRABAJO	ESTACIONOMETRO MKH2000	0
43761	DFA40 26249	8048340	28/02/2007	EQUIPO DE TRABAJO	ESTACIONOMETRO MKH2000	0
43762	DFA40 26250	8048335	28/02/2007	EQUIPO DE TRABAJO	ESTACIONOMETRO MKH2000	0
43763	DFA40 26251	8048334	28/02/2007	EQUIPO DE TRABAJO	ESTACIONOMETRO MKH2000	0
43764	DFA40 26252	8048338	28/02/2007	EQUIPO DE TRABAJO	ESTACIONOMETRO MKH2000	0
43765	DFA40 26253	8048339	28/02/2007	EQUIPO DE TRABAJO	ESTACIONOMETRO MKH2000	0
43766	DFA40 26254	8048337	28/02/2007	EQUIPO DE TRABAJO	ESTACIONOMETRO MKH2000	0
43767	DFA40 26255	8048302	28/02/2007	EQUIPO DE TRABAJO	ESTACIONOMETRO MKH2000	0
43768	DFA40 26256	8048303	28/02/2007	EQUIPO DE TRABAJO	ESTACIONOMETRO MKH2000	0
43770	DFA40 26258	8048307	28/02/2007	EQUIPO DE TRABAJO	ESTACIONOMETRO MKH2000	0
43771	DFA40 26259	8048291	28/02/2007	EQUIPO DE TRABAJO	ESTACIONOMETRO MKH2000	0
43772	DFA40 26260	8048309	28/02/2007	EQUIPO DE TRABAJO	ESTACIONOMETRO MKH2000	0
43773	DFA40 26261	8048299	28/02/2007	EQUIPO DE TRABAJO	ESTACIONOMETRO MKH2000	0
43774	DFA40 26262	8048326	28/02/2007	EQUIPO DE TRABAJO	ESTACIONOMETRO MKH2000	0
43775	DFA40 26263	8048327	28/02/2007	EQUIPO DE TRABAJO	ESTACIONOMETRO MKH2000	0
43776	DFA40 26264	8048330	28/02/2007	EQUIPO DE TRABAJO	ESTACIONOMETRO MKH2000	0
43777	DFA40 26265	8048331	28/02/2007	EQUIPO DE TRABAJO	ESTACIONOMETRO MKH2000	0
43778	DFA40 26266	8048333	28/02/2007	EQUIPO DE TRABAJO	ESTACIONOMETRO MKH2000	0
43779	DFA40 26267	8048329	28/02/2007	EQUIPO DE TRABAJO	ESTACIONOMETRO MKH2000	0
43780	DFA40 26268		28/02/2007	EQUIPO DE TRABAJO	ESTACIONOMETRO MKH2000	0
43781	DFA40 26269	8048310	28/02/2007	EQUIPO DE TRABAJO	ESTACIONOMETRO MKH2000	0
43782	DFA40 26270	8048306	28/02/2007	EQUIPO DE TRABAJO	ESTACIONOMETRO MKH2000	0
43783	DFA40 26271	8048312	28/02/2007	EQUIPO DE TRABAJO	ESTACIONOMETRO MKH2000	0
43784	DFA40 26272	8048292	28/02/2007	EQUIPO DE TRABAJO	ESTACIONOMETRO MKH2000	0
43785	DFA40 26273	8048305	28/02/2007	EQUIPO DE TRABAJO	ESTACIONOMETRO MKH2000	0
43786	DFA40 26274	8048342	28/02/2007	EQUIPO DE TRABAJO	ESTACIONOMETRO MKH2000	0
43787	DFA40 26275	8048325	28/02/2007	EQUIPO DE TRABAJO	ESTACIONOMETRO MKH2000	0
43788	DFA40 26276	8048298	28/02/2007	EQUIPO DE TRABAJO	ESTACIONOMETRO MKH2000	0
43789	DFA40 26277	8048314	28/02/2007	EQUIPO DE TRABAJO	ESTACIONOMETRO MKH2000	0
43790	DFA40 26278	8048345	28/02/2007	EQUIPO DE TRABAJO	ESTACIONOMETRO MKH2000	0
43791	DFA40 26279	8048343	28/02/2007	EQUIPO DE TRABAJO	ESTACIONOMETRO MKH2000	0
43792	DFA40 26280	8048344	28/02/2007	EQUIPO DE TRABAJO	ESTACIONOMETRO MKH2000	0
43793	DFA40 26281	8048345	28/02/2007	EQUIPO DE TRABAJO	ESTACIONOMETRO MKH2000	0
43794	DFA40 26282	8048308	28/02/2007	EQUIPO DE TRABAJO	ESTACIONOMETRO MKH2000	0
43795	DFA40 26283	8048341	28/02/2007	EQUIPO DE TRABAJO	ESTACIONOMETRO MKH2000	0
43796	DFA40 26284	8048328	28/02/2007	EQUIPO DE TRABAJO	ESTACIONOMETRO MKH2000	0
43797	DFA40 26285	8048348	28/02/2007	EQUIPO DE TRABAJO	ESTACIONOMETRO MKH2000	0
43798	DFA40 26286	8048347	28/02/2007	EQUIPO DE TRABAJO	ESTACIONOMETRO MKH2000	0
43799	DFA40 26287	8048293	28/02/2007	EQUIPO DE TRABAJO	ESTACIONOMETRO MKH2000	0
43800	DFA40 26288	8048294	28/02/2007	EQUIPO DE TRABAJO	ESTACIONOMETRO MKH2000	0
43801	DFA40 26289	8048287	28/02/2007	EQUIPO DE TRABAJO	ESTACIONOMETRO MKH2000	0
43802	DFA40 26290	8048290	28/02/2007	EQUIPO DE TRABAJO	ESTACIONOMETRO MKH2000	0
43803	DFA40 26291	8048285	28/02/2007	EQUIPO DE TRABAJO	ESTACIONOMETRO MKH2000	0
43804	DFA40 26292	8048297	28/02/2007	EQUIPO DE TRABAJO	ESTACIONOMETRO MKH2000	0
43805	DFA40 26293	8048301	28/02/2007	EQUIPO DE TRABAJO	ESTACIONOMETRO MKH2000	0
43806	DFA40 26294	8048289	28/02/2007	EQUIPO DE TRABAJO	ESTACIONOMETRO MKH2000	0
43807	DFA40 26295	8048358	28/02/2007	EQUIPO DE TRABAJO	ESTACIONOMETRO MKH2000	0
43808	DFA40 26296	8048360	28/02/2007	EQUIPO DE TRABAJO	ESTACIONOMETRO MKH2000	0
43809	DFA40 26297	8048359	28/02/2007	EQUIPO DE TRABAJO	ESTACIONOMETRO MKH2000	0
43810	DFA40 26298	8048364	28/02/2007	EQUIPO DE TRABAJO	ESTACIONOMETRO MKH2000	0
43811	DFA40 26299	8048362	28/02/2007	EQUIPO DE TRABAJO	ESTACIONOMETRO MKH2000	0
43812	DFA40 26300	8048363	28/02/2007	EQUIPO DE TRABAJO	ESTACIONOMETRO MKH2000	0
43813	DFA40 26301	8048361	28/02/2007	EQUIPO DE TRABAJO	ESTACIONOMETRO MKH2000	0
43814	DFA40 26302	8048357	28/02/2007	EQUIPO DE TRABAJO	ESTACIONOMETRO MKH2000	0
43842	DFA28 26738		31/08/2007	EQUIPO DE TRABAJO	DIABLITO INDUSTRIAL	0
43844	DFA23 26770	B07-1378	31/08/2007	EQUIPO DE TRABAJO	BASCULA DIGITAL TORREY QC-20	0
43857	IMD10 27129		30/11/2007	EQUIPO DE TRABAJO	ESCALERA DE EXT. 24 PELDAÑOS	0
43858	DFA29 27130		30/11/2007	EQUIPO DE TRABAJO	ESCALERA DE EXT. 24 PELDAÑOS	0
43859	DFA29 27131		30/11/2007	EQUIPO DE TRABAJO	ESCALERA DE EXT. 24 PELDAÑOS	0
43860	DCR10 27132		30/11/2007	EQUIPO DE TRABAJO	ESCALERA DE EXT. 24 PELDAÑOS	0
43861	IMD10 27133		30/11/2007	EQUIPO DE TRABAJO	ESCALERA DE EXT. 24 PELDAÑOS	0
43862	DCR10 27134		30/11/2007	EQUIPO DE TRABAJO	ESCALERA DE EXT. 24 PELDAÑOS	0
43863	IMD10 27135		30/11/2007	EQUIPO DE TRABAJO	ESCALERA INDUSTRIAL	0

43889	DFA23 27281		31/12/2007	EQUIPO DE TRABAJO	TURNOMATICO Axiohm	0
43911	DFA29 31025	ZYS0032 BOD	30/06/2008	EQUIPO DE TRABAJO	MAQUINA P/SOLDAR C/CARRO Y CARETA	0
43912	ICA13 8888		17/02/2004	EQUIPO DE TRABAJO	T.V. MAGNAVOX COLOR	0
43914	DSP10 28123		31/08/2008	EQUIPO DE TRABAJO	EQUIPO PARA MONTAR LLANTAS 24.5	0
43915	DSP10 28124		31/08/2008	EQUIPO DE TRABAJO	TANQUE CHEETA	0
43916	DSP10 28125		31/08/2008	EQUIPO DE TRABAJO	PLANCHA P/VULCANIZAR CAMARAS	0
43917	DSP10 28127		31/08/2008	EQUIPO DE TRABAJO	RECTIFICADORA NEUMATICA CHICAGO PNEUMATIC 2500RP	0
43918	DFA33 28126		31/08/2008	EQUIPO DE TRABAJO	GATOS DE BOTELLA 20 TONELADAS MEKELS (2)	0
43927	ICA15 8686	S:2108211 M:7	17/02/2004	EQUIPO DE TRABAJO	T.V. MAGNAVOX COLOR S:MR10800782	0
43946	DFA40 35599		31/12/2008	EQUIPO DE TRABAJO	INMOVILIZADORES DE VEHICULOS	0
43947	DFA40 35601		31/12/2008	EQUIPO DE TRABAJO	INMOVILIZADORES DE VEHICULOS	0
43948	DFA40 35603		31/12/2008	EQUIPO DE TRABAJO	INMOVILIZADORES DE VEHICULOS	0
43949	DFA40 35605		31/12/2008	EQUIPO DE TRABAJO	INMOVILIZADORES DE VEHICULOS	0
43950	DFA40 35607		31/12/2008	EQUIPO DE TRABAJO	INMOVILIZADORES DE VEHICULOS	0
43951	DFA40 35600		31/12/2008	EQUIPO DE TRABAJO	INMOVILIZADORES DE VEHICULOS	0
43952	DFA40 35602		31/12/2008	EQUIPO DE TRABAJO	INMOVILIZADORES DE VEHICULOS	0
43953	DFA40 35604		31/12/2008	EQUIPO DE TRABAJO	INMOVILIZADORES DE VEHICULOS	0
43954	DFA40 35606		31/12/2008	EQUIPO DE TRABAJO	INMOVILIZADORES DE VEHICULOS	0
43955	DFA40 35608		31/12/2008	EQUIPO DE TRABAJO	INMOVILIZADORES DE VEHICULOS	0
43958	DFA29 35328		31/12/2008	EQUIPO DE TRABAJO	ASPIRADORA SECO MOJADO 1HP	0
43960	DFA10 35748		31/01/2009	EQUIPO DE TRABAJO	TARJA TEKA 102 1 TINA ESC. DER.	0
43961	DFA10 35749		31/01/2009	EQUIPO DE TRABAJO	MODULO FREGADERO 120 CAPRI	0
43965	DFA10 35753		31/01/2009	EQUIPO DE TRABAJO	MODULO 43 CAPRI	0
43966	DFA10 35754		31/01/2009	EQUIPO DE TRABAJO	MODULO 120 CAPRI	0
43975	DFA10 35352		31/01/2009	EQUIPO DE TRABAJO	MANGUERA CONTRA INCENDIO TIPO IND. C/ CHIFLONES PARA MAN	0
43976	35353		31/01/2009	EQUIPO DE TRABAJO	MANGUERA CONTRA INCENDIO TIPO IND. C/ CHIFLONES PARA MAN	0
43977	DFA10 35354	donde ponen la	31/01/2009	EQUIPO DE TRABAJO	MANGUERA CONTRA INCENDIO TIPO IND. C/ CHIFLONES PARA MAN	0
43978	DFA10 35355		31/01/2009	EQUIPO DE TRABAJO	MANGUERA CONTRA INCENDIO TIPO IND. C/ CHIFLONES PARA MAN	0
43979	DFA10 35356	Entrada a Direc	31/01/2009	EQUIPO DE TRABAJO	MANGUERA CONTRA INCENDIO TIPO IND. C/ CHIFLONES PARA MAN	0
43980	DFA10 35357	Ssalida anterior	31/01/2009	EQUIPO DE TRABAJO	MANGUERA CONTRA INCENDIO TIPO IND. C/ CHIFLONES PARA MAN	0
43981	DFA10 35358	pozo del agua	31/01/2009	EQUIPO DE TRABAJO	MANGUERA CONTRA INCENDIO TIPO IND. C/ CHIFLONES PARA MAN	0
43982	DFA10 35359	pozo del agua	31/01/2009	EQUIPO DE TRABAJO	MANGUERA CONTRA INCENDIO TIPO IND. C/ CHIFLONES PARA MAN	0
43983	DFA10 35360	entrada a recau	31/01/2009	EQUIPO DE TRABAJO	MANGUERA CONTRA INCENDIO TIPO IND. C/ CHIFLONES PARA MAN	0
43984	DFA10 35361	pozo de agua	31/01/2009	EQUIPO DE TRABAJO	MANGUERA CONTRA INCENDIO TIPO IND. C/ CHIFLONES PARA MAN	0
43985	DFA10 33562		31/01/2009	EQUIPO DE TRABAJO	MANGUERA CONTRA INCENDIO TIPO IND. C/ CHIFLONES PARA MAN	0
43986	DFA10 35363	entrada caseta	31/01/2009	EQUIPO DE TRABAJO	MANGUERA CONTRA INCENDIO TIPO IND. C/ CHIFLONES PARA MAN	0
43987	DFA10 35364	pozo de agua	31/01/2009	EQUIPO DE TRABAJO	MANGUERA CONTRA INCENDIO TIPO IND. C/ CHIFLONES PARA MAN	0
44001	DFA29 36283		31/10/2009	EQUIPO DE TRABAJO	ANDAMIO METALICO 1.20 X 2 X 2M	0
44002	DFA29 36284		31/10/2009	EQUIPO DE TRABAJO	ANDAMIO METALICO	0
44003	DFA29 36285		31/10/2009	EQUIPO DE TRABAJO	ANDAMIO METALICO	0
44007	DFA23 37547	S/N	31/01/2010	EQUIPO DE TRABAJO	TOMATURNO MARCA LUMTEC MOD. T2C1 ESTANDAR	0
44008	DFA23 37548		31/01/2010	EQUIPO DE TRABAJO	TOMATURNO MARCA LUMTEC MOD. T2C1 ESTANDAR	0
44009	DFA23 37549		31/01/2010	EQUIPO DE TRABAJO	TOMATURNO MARCA LUMTEC MOD. T2C1 ESTANDAR	0
44010	SIS10 36991		31/01/2010	EQUIPO DE TRABAJO	TANQUE DE GAS 10 KGS.	0
44011	SIS10 36992		31/01/2010	EQUIPO DE TRABAJO	TANQUE DE GAS 10 KGS.	0
44022	DFA10 35362	pozo de agua	31/01/2009	EQUIPO DE TRABAJO	MANGUERA CONTRA INCENDIO TIPO IND. C/ CHIFLONES PARA MAN	0
44031	DFA40 35832		30/04/2009	EQUIPO DE TRABAJO	CANDADO INMOVILIZADOR DE VEHICULO POLICE ENFORCEMENT	0
44032	DFA40 35846		30/04/2009	EQUIPO DE TRABAJO	CANDADO INMOVILIZADOR DE VEHICULO POLICE ENFORCEMENT	0
44033	DFA40 35847		30/04/2009	EQUIPO DE TRABAJO	CANDADO INMOVILIZADOR DE VEHICULO POLICE ENFORCEMENT	0
44034	DFA40 35848		30/04/2009	EQUIPO DE TRABAJO	CANDADO INMOVILIZADOR DE VEHICULO POLICE ENFORCEMENT	0
44035	DFA40 35849		30/04/2009	EQUIPO DE TRABAJO	CANDADO INMOVILIZADOR DE VEHICULO POLICE ENFORCEMENT	0
44036	DFA40 35850		30/04/2009	EQUIPO DE TRABAJO	CANDADO INMOVILIZADOR DE VEHICULO POLICE ENFORCEMENT	0
44037	DFA40 35851		30/04/2009	EQUIPO DE TRABAJO	CANDADO INMOVILIZADOR DE VEHICULO POLICE ENFORCEMENT	0
44038	DFA40 35852		30/04/2009	EQUIPO DE TRABAJO	CANDADO INMOVILIZADOR DE VEHICULO POLICE ENFORCEMENT	0
44039	DFA40 35853		30/04/2009	EQUIPO DE TRABAJO	CANDADO INMOVILIZADOR DE VEHICULO POLICE ENFORCEMENT	0
44040	DFA40 35854		30/04/2009	EQUIPO DE TRABAJO	CANDADO INMOVILIZADOR DE VEHICULO POLICE ENFORCEMENT	0
44041	DFA40 35855		30/04/2009	EQUIPO DE TRABAJO	CANDADO INMOVILIZADOR DE VEHICULO POLICE ENFORCEMENT	0
44042	DFA40 35856		30/04/2009	EQUIPO DE TRABAJO	CANDADO INMOVILIZADOR DE VEHICULO POLICE ENFORCEMENT	0
44043	DFA40 35857		30/04/2009	EQUIPO DE TRABAJO	CANDADO INMOVILIZADOR DE VEHICULO POLICE ENFORCEMENT	0
44044	DFA40 35858		30/04/2009	EQUIPO DE TRABAJO	CANDADO INMOVILIZADOR DE VEHICULO POLICE ENFORCEMENT	0
44045	DFA40 35859		30/04/2009	EQUIPO DE TRABAJO	CANDADO INMOVILIZADOR DE VEHICULO POLICE ENFORCEMENT	0
44049	DFA29 36099		30/06/2009	EQUIPO DE TRABAJO	PULIDORA TP-2015 CON BASE DE DISCOS	0
44057	DCR10 38341		30/04/2010	EQUIPO DE TRABAJO	CINTA METRICA DE ACERO NYLON 30 MTS C/CRUCETA CST	0
44058	DCR10 38342		30/04/2010	EQUIPO DE TRABAJO	CINTA METRICA DE ACERO NYLON 30 MTS C/CRUCETA CST	0
44059	DCR10 38343		30/04/2010	EQUIPO DE TRABAJO	CINTA METRICA DE ACERO NYLON 30 MTS C/CRUCETA CST	0
44060	DCR10 38345		30/04/2010	EQUIPO DE TRABAJO	CINTA METRICA DE ACERO NYLON 30 MTS C/CRUCETA CST	0
44061	DCR10 38344		30/04/2010	EQUIPO DE TRABAJO	CINTA METRICA DE ACERO NYLON 30 MTS C/CRUCETA CST	0
44062	DCR10 38346		30/04/2010	EQUIPO DE TRABAJO	CINTA METRICA DE ACERO NYLON 30 MTS C/CRUCETA CST	0
44065	DFA40 38484	8139032	31/05/2010	EQUIPO DE TRABAJO	PARQUIMETRO MACKAY MODELO MKH-1000	0
44066	DFA40 38485	8139018	31/05/2010	EQUIPO DE TRABAJO	PARQUIMETRO MACKAY MODELO MKH-1000	0
44067	DFA40 38486	8139027	31/05/2010	EQUIPO DE TRABAJO	PARQUIMETRO MACKAY MODELO MKH-1000	0
44068	DFA40 38487	8135489	31/05/2010	EQUIPO DE TRABAJO	PARQUIMETRO MACKAY MODELO MKH-1000	0
44069	DFA40 38488	8139014	31/05/2010	EQUIPO DE TRABAJO	PARQUIMETRO MACKAY MODELO MKH-1000	0
44070	DFA40 38489	8139030	31/05/2010	EQUIPO DE TRABAJO	PARQUIMETRO MACKAY MODELO MKH-1000	0
44071	DFA40 38490	8135480	31/05/2010	EQUIPO DE TRABAJO	PARQUIMETRO MACKAY MODELO MKH-1000	0
44072	DFA40 38491	8139036	31/05/2010	EQUIPO DE TRABAJO	PARQUIMETRO MACKAY MODELO MKH-1000	0
44073	DFA40 38492	8139029	31/05/2010	EQUIPO DE TRABAJO	PARQUIMETRO MACKAY MODELO MKH-1000	0
44074	DFA40 38493	8135502	31/05/2010	EQUIPO DE TRABAJO	PARQUIMETRO MACKAY MODELO MKH-1000	0
44075	DFA40 38494	8139037	31/05/2010	EQUIPO DE TRABAJO	PARQUIMETRO MACKAY MODELO MKH-1000	0
44076	DFA40 38495	8139042	31/05/2010	EQUIPO DE TRABAJO	PARQUIMETRO MACKAY MODELO MKH-1000	0
44077	DFA40 38496	8139020	31/05/2010	EQUIPO DE TRABAJO	PARQUIMETRO MACKAY MODELO MKH-1000	0
44078	DFA40 38497	8135488	31/05/2010	EQUIPO DE TRABAJO	PARQUIMETRO MACKAY MODELO MKH-1000	0
44079	DFA40 38498	8135505	31/05/2010	EQUIPO DE TRABAJO	PARQUIMETRO MACKAY MODELO MKH-1000	0
44080	DFA40 38499	8139052	31/05/2010	EQUIPO DE TRABAJO	PARQUIMETRO MACKAY MODELO MKH-1000	0
44081	DFA40 38500	8135498	31/05/2010	EQUIPO DE TRABAJO	PARQUIMETRO MACKAY MODELO MKH-1000	0
44082	DFA40 38501	8139018	31/05/2010	EQUIPO DE TRABAJO	PARQUIMETRO MACKAY MODELO MKH-1000	0
44083	DFA40 38502	8135468	31/05/2010	EQUIPO DE TRABAJO	PARQUIMETRO MACKAY MODELO MKH-1000	0
44084	DFA40 38503	8135469	31/05/2010	EQUIPO DE TRABAJO	PARQUIMETRO MACKAY MODELO MKH-1000	0
44085	DFA40 38504	8139049	31/05/2010	EQUIPO DE TRABAJO	PARQUIMETRO MACKAY MODELO MKH-1000	0
44086	DFA40 38505	8139007	31/05/2010	EQUIPO DE TRABAJO	PARQUIMETRO MACKAY MODELO MKH-1000	0
44087	DFA40 38506	8135481	31/05/2010	EQUIPO DE TRABAJO	PARQUIMETRO MACKAY MODELO MKH-1000	0
44088	DFA40 38507	8139039	31/05/2010	EQUIPO DE TRABAJO	PARQUIMETRO MACKAY MODELO MKH-1000	0
44089	DFA40 38508	8135493	31/05/2010	EQUIPO DE TRABAJO	PARQUIMETRO MACKAY MODELO MKH-1000	0
44090	DFA40 38509	8139013	31/05/2010	EQUIPO DE TRABAJO	PARQUIMETRO MACKAY MODELO MKH-1000	0
44091	DFA40 38510	8139010	31/05/2010	EQUIPO DE TRABAJO	PARQUIMETRO MACKAY MODELO MKH-1000	0
44092	DFA10 38510		31/05/2010	EQUIPO DE TRABAJO	PARQUIMETRO MACKAY MODELO MKH-1000	0
44093	DFA40 38511	8139048	31/05/2010	EQUIPO DE TRABAJO	PARQUIMETRO MACKAY MODELO MKH-1000	0
44094	DFA40 38512	8139045	31/05/2010	EQUIPO DE TRABAJO	PARQUIMETRO MACKAY MODELO MKH-1000	0
44095	DFA40 38513	8135507	31/05/2010	EQUIPO DE TRABAJO	PARQUIMETRO MACKAY MODELO MKH-1000	0
44096	DFA40 38514	8139038	31/05/2010	EQUIPO DE TRABAJO	PARQUIMETRO MACKAY MODELO MKH-1000	0
44097	DFA40 38515	8139053	31/05/2010	EQUIPO DE TRABAJO	PARQUIMETRO MACKAY MODELO MKH-1000	0
44098	DFA40 38516	8139054	31/05/2010	EQUIPO DE TRABAJO	PARQUIMETRO MACKAY MODELO MKH-1000	0
44099	DFA40 38517	8139023	31/05/2010	EQUIPO DE TRABAJO	PARQUIMETRO MACKAY MODELO MKH-1000	0
44100	DFA40 38518	8135471	31/05/2010	EQUIPO DE TRABAJO	PARQUIMETRO MACKAY MODELO MKH-1000	0
44101	DFA40 38519	8139026	31/05/2010	EQUIPO DE TRABAJO	PARQUIMETRO MACKAY MODELO MKH-1000	0
44102	DFA40 38520	8135503	31/05/2010	EQUIPO DE TRABAJO	PARQUIMETRO MACKAY MODELO MKH-1000	0
44103	DFA40 38521	8139025	31/05/2010	EQUIPO DE TRABAJO	PARQUIMETRO MACKAY MODELO MKH-1000	0
44104	DFA40 38522	8135485	31/05/2010	EQUIPO DE TRABAJO	PARQUIMETRO MACKAY MODELO MKH-1000	0
44105	DFA40 38523	8135477	31/05/2010	EQUIPO DE TRABAJO	PARQUIMETRO MACKAY MODELO MKH-1000	0

44106	DFA40 38524	8135492	31/05/2010	EQUIPO DE TRABAJO	PARQUIMETRO MACKAY MODELO MKH-1000	0
44107	DFA40 38525	8135491	31/05/2010	EQUIPO DE TRABAJO	PARQUIMETRO MACKAY MODELO MKH-1000	0
44108	DFA40 38526	8139046	31/05/2010	EQUIPO DE TRABAJO	PARQUIMETRO MACKAY MODELO MKH-1000	0
44109	DFA40 38527	8135500	31/05/2010	EQUIPO DE TRABAJO	PARQUIMETRO MACKAY MODELO MKH-1000	0
44110	DFA40 38528	8135487	31/05/2010	EQUIPO DE TRABAJO	PARQUIMETRO MACKAY MODELO MKH-1000	0
44111	DFA40 38529	8139009	31/05/2010	EQUIPO DE TRABAJO	PARQUIMETRO MACKAY MODELO MKH-1000	0
44112	DFA40 38530	8135510	31/05/2010	EQUIPO DE TRABAJO	PARQUIMETRO MACKAY MODELO MKH-1000	0
44113	DFA40 38531	8139028	31/05/2010	EQUIPO DE TRABAJO	PARQUIMETRO MACKAY MODELO MKH-1000	0
44114	DFA40 38532	8135482	31/05/2010	EQUIPO DE TRABAJO	PARQUIMETRO MACKAY MODELO MKH-1000	0
44115	DFA40 38533	8139050	31/05/2010	EQUIPO DE TRABAJO	PARQUIMETRO MACKAY MODELO MKH-1000	0
44120	DFA40 40358		31/08/2010	EQUIPO DE TRABAJO	PARQUIMETRO MARCA MACKAY MKH1000 CON CARZA; MECANISMC	0
44121	DFA40 40361	8046313	31/08/2010	EQUIPO DE TRABAJO	PARQUIMETRO MARCA MACKAY MKH1000 CON CARZA; MECANISMC	0
44122	DFA40 40363	8135479	31/08/2010	EQUIPO DE TRABAJO	PARQUIMETRO MARCA MACKAY MKH1000 CON CARZA; MECANISMC	0
44123	DFA40 40356		31/08/2010	EQUIPO DE TRABAJO	PARQUIMETRO MARCA MACKAY MKH1000 CON CARZA; MECANISMC	0
44124	DFA40 40365	8135464	31/08/2010	EQUIPO DE TRABAJO	PARQUIMETRO MARCA MACKAY MKH1000 CON CARZA; MECANISMC	0
44125	DFA40 40360	8139017	31/08/2010	EQUIPO DE TRABAJO	PARQUIMETRO MARCA MACKAY MKH1000 CON CARZA; MECANISMC	0
44126	DFA40 40367,	8049291	31/08/2010	EQUIPO DE TRABAJO	PARQUIMETRO MARCA MACKAY MKH1000 CON CARZA; MECANISMC	0
44127	DFA40 40362		31/08/2010	EQUIPO DE TRABAJO	PARQUIMETRO MARCA MACKAY MKH1000 CON CARZA; MECANISMC	0
44128	DFA40 40369	8135463	31/08/2010	EQUIPO DE TRABAJO	PARQUIMETRO MARCA MACKAY MKH1000 CON CARZA; MECANISMC	0
44129	DFA40 40364	8135498	31/08/2010	EQUIPO DE TRABAJO	PARQUIMETRO MARCA MACKAY MKH1000 CON CARZA; MECANISMC	0
44130	DFA40 40371	8135497	31/08/2010	EQUIPO DE TRABAJO	PARQUIMETRO MARCA MACKAY MKH1000 CON CARZA; MECANISMC	0
44131	DFA40 40366	8135506	31/08/2010	EQUIPO DE TRABAJO	PARQUIMETRO MARCA MACKAY MKH1000 CON CARZA; MECANISMC	0
44132	DFA40 40373	8139031	31/08/2010	EQUIPO DE TRABAJO	PARQUIMETRO MARCA MACKAY MKH1000 CON CARZA; MECANISMC	0
44133	DFA40 40368	8135482	31/08/2010	EQUIPO DE TRABAJO	PARQUIMETRO MARCA MACKAY MKH1000 CON CARZA; MECANISMC	0
44134	DFA40 40375	8139044	31/08/2010	EQUIPO DE TRABAJO	PARQUIMETRO MARCA MACKAY MKH1000 CON CARZA; MECANISMC	0
44135	DFA40 40370	8135478,	31/08/2010	EQUIPO DE TRABAJO	PARQUIMETRO MARCA MACKAY MKH1000 CON CARZA; MECANISMC	0
44136	DFA40 40377	8135472	31/08/2010	EQUIPO DE TRABAJO	PARQUIMETRO MARCA MACKAY MKH1000 CON CARZA; MECANISMC	0
44137	DFA40 40372		31/08/2010	EQUIPO DE TRABAJO	PARQUIMETRO MARCA MACKAY MKH1000 CON CARZA; MECANISMC	0
44138	DFA40 40379	8135490	31/08/2010	EQUIPO DE TRABAJO	PARQUIMETRO MARCA MACKAY MKH1000 CON CARZA; MECANISMC	0
44139	DFA40 40374	8139008	31/08/2010	EQUIPO DE TRABAJO	PARQUIMETRO MARCA MACKAY MKH1000 CON CARZA; MECANISMC	0
44140	DFA40 40381	8135461	31/08/2010	EQUIPO DE TRABAJO	PARQUIMETRO MARCA MACKAY MKH1000 CON CARZA; MECANISMC	0
44141	DFA40 40376	8135474	31/08/2010	EQUIPO DE TRABAJO	PARQUIMETRO MARCA MACKAY MKH1000 CON CARZA; MECANISMC	0
44142	DFA40 40383	8135486	31/08/2010	EQUIPO DE TRABAJO	PARQUIMETRO MARCA MACKAY MKH1000 CON CARZA; MECANISMC	0
44143	DFA40 40378	8135484	31/08/2010	EQUIPO DE TRABAJO	PARQUIMETRO MARCA MACKAY MKH1000 CON CARZA; MECANISMC	0
44144	DFA40 40385	8135501	31/08/2010	EQUIPO DE TRABAJO	PARQUIMETRO MARCA MACKAY MKH1000 CON CARZA; MECANISMC	0
44145	DFA40 40380	8135485	31/08/2010	EQUIPO DE TRABAJO	PARQUIMETRO MARCA MACKAY MKH1000 CON CARZA; MECANISMC	0
44146	DFA40 40387	8135488	31/08/2010	EQUIPO DE TRABAJO	PARQUIMETRO MARCA MACKAY MKH1000 CON CARZA; MECANISMC	0
44147	DFA40 40382	8139034	31/08/2010	EQUIPO DE TRABAJO	PARQUIMETRO MARCA MACKAY MKH1000 CON CARZA; MECANISMC	0
44148	DFA40 40389	8135483	31/08/2010	EQUIPO DE TRABAJO	PARQUIMETRO MARCA MACKAY MKH1000 CON CARZA; MECANISMC	0
44149	DFA40 40384	8139033	31/08/2010	EQUIPO DE TRABAJO	PARQUIMETRO MARCA MACKAY MKH1000 CON CARZA; MECANISMC	0
44150	DFA40 40391	8135509	31/08/2010	EQUIPO DE TRABAJO	PARQUIMETRO MARCA MACKAY MKH1000 CON CARZA; MECANISMC	0
44151	DFA40 40386	8139041	31/08/2010	EQUIPO DE TRABAJO	PARQUIMETRO MARCA MACKAY MKH1000 CON CARZA; MECANISMC	0
44152	DFA40 40393		31/08/2010	EQUIPO DE TRABAJO	PARQUIMETRO MARCA MACKAY MKH1000 CON CARZA; MECANISMC	0
44153	DFA40 40395		31/08/2010	EQUIPO DE TRABAJO	PARQUIMETRO MARCA MACKAY MKH1000 CON CARZA; MECANISMC	0
44154	DFA40 40388	8135504	31/08/2010	EQUIPO DE TRABAJO	PARQUIMETRO MARCA MACKAY MKH1000 CON CARZA; MECANISMC	0
44155	DFA40 40390	8139043	31/08/2010	EQUIPO DE TRABAJO	PARQUIMETRO MARCA MACKAY MKH1000 CON CARZA; MECANISMC	0
44156	DFA40 40397		31/08/2010	EQUIPO DE TRABAJO	PARQUIMETRO MARCA MACKAY MKH1000 CON CARZA; MECANISMC	0
44157	DFA40 40392	8139035	31/08/2010	EQUIPO DE TRABAJO	PARQUIMETRO MARCA MACKAY MKH1000 CON CARZA; MECANISMC	0
44158	DFA40 40399		31/08/2010	EQUIPO DE TRABAJO	PARQUIMETRO MARCA MACKAY MKH1000 CON CARZA; MECANISMC	0
44159	DFA40 40394		31/08/2010	EQUIPO DE TRABAJO	PARQUIMETRO MARCA MACKAY MKH1000 CON CARZA; MECANISMC	0
44160	DFA40 40396		31/08/2010	EQUIPO DE TRABAJO	PARQUIMETRO MARCA MACKAY MKH1000 CON CARZA; MECANISMC	0
44161	DFA40 40401		31/08/2010	EQUIPO DE TRABAJO	PARQUIMETRO MARCA MACKAY MKH1000 CON CARZA; MECANISMC	0
44162	DFA40 40398		31/08/2010	EQUIPO DE TRABAJO	PARQUIMETRO MARCA MACKAY MKH1000 CON CARZA; MECANISMC	0
44163	DFA40 40400		31/08/2010	EQUIPO DE TRABAJO	PARQUIMETRO MARCA MACKAY MKH1000 CON CARZA; MECANISMC	0
44164	DFA40 40402		31/08/2010	EQUIPO DE TRABAJO	PARQUIMETRO MARCA MACKAY MKH1000 CON CARZA; MECANISMC	0
44165	DFA40 40403		31/08/2010	EQUIPO DE TRABAJO	PARQUIMETRO MARCA MACKAY MKH1000 CON CARZA; MECANISMC	0
44166	DFA40 40404		31/08/2010	EQUIPO DE TRABAJO	PARQUIMETRO MARCA MACKAY MKH1000 CON CARZA; MECANISMC	0
44167	DFA40 40405		31/08/2010	EQUIPO DE TRABAJO	PARQUIMETRO MARCA MACKAY MKH1000 CON CARZA; MECANISMC	0
44168	DFA40 40407		31/08/2010	EQUIPO DE TRABAJO	PARQUIMETRO MARCA MACKAY MKH1000 CON CARZA; MECANISMC	0
44169	DFA40 40406		31/08/2010	EQUIPO DE TRABAJO	PARQUIMETRO MARCA MACKAY MKH1000 CON CARZA; MECANISMC	0
44170	SIS10 41445		31/08/2010	EQUIPO DE TRABAJO	DIABLO IND. 250 KGS DOBLE USO	0
44171	SIS10 41446		31/08/2010	EQUIPO DE TRABAJO	DIABLO IND. 250 KGS DOBLE USO	0
44172	SIS10 41447		31/08/2010	EQUIPO DE TRABAJO	DIABLO IND. 250 KGS DOBLE USO	0
44179	SIS10 42850		31/12/2010	EQUIPO DE TRABAJO	SOPLADORA MAKITA UB1101	0
44180	DFA11 42951		31/12/2010	EQUIPO DE TRABAJO	SISTEMA TOMATURNOS	0
44190	ECD10 11645	S:2107568 M:9:	06/02/1999	EQUIPO DE TRABAJO	TANQUE P/GAS V-4	0
44194	DFA38 15269		17/11/2000	EQUIPO DE TRABAJO	TANQUE DE GAS	0
44195	DFA42 0492		06/02/2004	EQUIPO DE TRABAJO	DIABLITO METALICO	0
44219	DFA22 32068		31/10/2006	EQUIPO DE TRABAJO	ESCALERA DE PLATAFORMA DE ALUMINIO	0
44249	DFA41 27202		31/12/2007	EQUIPO DE TRABAJO	ESCALERA DE TIJERA C/7 ESCALONES	0
44327	SIS10 24026		30/06/2008	EQUIPO DE TRABAJO	ROTAFOLIO 90X60	0
44381	DFA29 43945		30/09/2011	EQUIPO DE TRABAJO	ESCALERA DE ALUMINIO TIJERA DOBLE MOD. 530 06N MARCA CUPF	0
44382	DFA29 43946		30/09/2011	EQUIPO DE TRABAJO	ESCALERA DE ALUMINIO TIJERA DOBLE 2.44M MOD. 530-03N MARCA	0
44383	DFA29 43947		30/09/2011	EQUIPO DE TRABAJO	ESCALERA DE PLATAFORMA MOD. 568-04N MARCA CUPRUM	0
44384	DFA29 43948		30/09/2011	EQUIPO DE TRABAJO	ESCALERA DE PLATAFORMA MOD. 568-04N MARCA CUPRUM	0
44385	DFA43 42893		30/04/2011	EQUIPO DE TRABAJO	ARRANCADOR JUMPER	0
44388	DFA41 41342		31/07/2010	EQUIPO DE TRABAJO	MESA DE EXPLORACION MOD. OMEGA ESMALTADA C/2 PUERTAS; F	0
44401	PMD10 43564		31/07/2011	EQUIPO DE TRABAJO	GYM 3 EST GP4000 P/AREA DE PRESIDENCIA MPAL.	0
44409	ICA10 44143		09/12/2011	EQUIPO DE TRABAJO	TANQUE P/GAS 10 KG	0
44410	ICA10 44144		09/12/2011	EQUIPO DE TRABAJO	TANQUE P/GAS 10 KG	0
44412	DPV10 44396		01/08/2011	EQUIPO DE TRABAJO	SISTEMA DE COMUNICACIONES INCLUYE 1GABINETE DE PARED 2C	0
44428	DPV10 43043		27/01/2011	EQUIPO DE TRABAJO	LECTOR DE HUELLA DIGITAL NITGEN KUNGERKEY HAMSTER II	0
44429	DPV10 43044		27/01/2011	EQUIPO DE TRABAJO	LECTOR DE HUELLA DIGITAL NITGEN KUNGERKEY HAMSTER II	0
44442	DPV12 43047		27/01/2011	EQUIPO DE TRABAJO	TRIPIE ALUMINIO 3 NIVELES DE 1.49MTS ALTURA	0
44443	DPV10 43048		27/01/2011	EQUIPO DE TRABAJO	TRIPIE ALUMINIO 3 NIVELES DE 1.49MTS ALTURA	0
					[illegible]	[illegible]
105198	IMD10 44915		30/12/2011	EQUIPO DEPORTIVO	20 LIGAS DE RESISTENCIA	2452.54
105199	IMD10 44901		30/12/2011	EQUIPO DEPORTIVO	CAMINADORA	30213.58
105200	IMD10 44902		30/12/2011	EQUIPO DEPORTIVO	CAMINADORA	30213.58
105201	IMD10 44903		30/12/2011	EQUIPO DEPORTIVO	CAMINADORA	30213.58
105202	IMD10 44904		30/12/2011	EQUIPO DEPORTIVO	CAMINADORA	30213.58
105203	IMD10 44905		30/12/2011	EQUIPO DEPORTIVO	CAMINADORA	30213.57
105204	IMD10 44906		30/12/2011	EQUIPO DEPORTIVO	ELIPTICA	17851.59
105205	IMD10 44907		30/12/2011	EQUIPO DEPORTIVO	ELIPTICA	17851.51
105206	IMD10 44908		30/12/2011	EQUIPO DEPORTIVO	ELIPTICA	17851.51
105207	IMD10 44909		30/12/2011	EQUIPO DEPORTIVO	ELIPTICA	17851.51
105208	IMD10 44910		30/12/2011	EQUIPO DEPORTIVO	ELIPTICA	17851.51
105238	IMD10 44934		30/12/2011	EQUIPO DEPORTIVO	10 MANCUERNAS	5058.38
105241	IMD10 44931		30/12/2011	EQUIPO DEPORTIVO	PELOTA DE PILATES	245.24
105242	IMD10 44930		30/12/2011	EQUIPO DEPORTIVO	PELOTA DE PILATES	245.24
105243	IMD10 44929		30/12/2011	EQUIPO DEPORTIVO	PELOTA DE PILATES	245.24
105244	IMD10 44928		30/12/2011	EQUIPO DEPORTIVO	PELOTA DE PILATES	245.24
105245	IMD10 44927		30/12/2011	EQUIPO DEPORTIVO	PELOTA DE PILATES	245.24
105246	IMD10 44926		30/12/2011	EQUIPO DEPORTIVO	PELOTA DE PILATES	245.24
105247	IMD10 44925		30/12/2011	EQUIPO DEPORTIVO	PELOTA DE PILATES	245.24
105248	IMD10 44924		30/12/2011	EQUIPO DEPORTIVO	PELOTA DE PILATES	245.24
105249	IMD10 44923		30/12/2011	EQUIPO DEPORTIVO	PELOTA DE PILATES	245.24
105250	IMD10 44922		30/12/2011	EQUIPO DEPORTIVO	PELOTA DE PILATES	245.24
105251	IMD10 44921		30/12/2011	EQUIPO DEPORTIVO	PELOTA DE PILATES	245.24

105252	IMD10 44920	30/12/2011	EQUIPO DEPORTIVO	PELOTA DE PILATES	245.24
105253	IMD10 44919	30/12/2011	EQUIPO DEPORTIVO	PELOTA DE PILATES	245.24
105254	IMD10 44914	30/12/2011	EQUIPO DEPORTIVO	EQUIPO DE REMO MOD. D	13218.93
105255	IMD10 44913	30/12/2011	EQUIPO DEPORTIVO	EQUIPO DE REMO MOD. D	13218.93
105257	IMD10 44917	30/12/2011	EQUIPO DEPORTIVO	CRONOMETRO	183.49
105258	IMD10 44916	30/12/2011	EQUIPO DEPORTIVO	CRONOMETRO	183.49
105368	IMD10 45589	30/06/2013	EQUIPO DEPORTIVO	CARRIL DE 50M CON RUEDA DE 4 1/2", ANTITURBULENCIA C/ADITIV(	9425
105369	IMD10 45590	30/06/2013	EQUIPO DEPORTIVO	CARRIL DE 50M CON RUEDA DE 4 1/2", ANTITURBULENCIA C/ADITIV(	9425
105370	IMD10 45591	30/06/2013	EQUIPO DEPORTIVO	CARRIL DE 50M CON RUEDA DE 4 1/2", ANTITURBULENCIA C/ADITIV(	9425
105371	IMD10 45592	30/06/2013	EQUIPO DEPORTIVO	CARRIL DE 50M CON RUEDA DE 4 1/2", ANTITURBULENCIA C/ADITIV(	9425
105372	IMD10 45596	30/06/2013	EQUIPO DEPORTIVO	CARRIL DE 50M CON RUEDA DE 4 1/2", ANTITURBULENCIA C/ADITIV(	9425
105373	IMD10 45593	30/06/2013	EQUIPO DEPORTIVO	CARRIL DE 50M CON RUEDA DE 4 1/2", ANTITURBULENCIA C/ADITIV(	9425
105374	IMD10 45594	30/06/2013	EQUIPO DEPORTIVO	CARRIL DE 50M CON RUEDA DE 4 1/2", ANTITURBULENCIA C/ADITIV(	9425
105375	IMD10 45595	30/06/2013	EQUIPO DEPORTIVO	CARRIL DE 50M CON RUEDA DE 4 1/2", ANTITURBULENCIA C/ADITIV(	9425
105396	IMD10 45541	30/06/2013	EQUIPO DEPORTIVO	BANCO DE SALIDA PARA ALBERCA A	1809.6
105397	IMD10 45547	30/06/2013	EQUIPO DEPORTIVO	BANCO DE SALIDA PARA ALBERCA A	1809.6
105398	IMD10 45542	30/06/2013	EQUIPO DEPORTIVO	BANCO DE SALIDA PARA ALBERCA A	1809.6
105399	IMD10 45543	30/06/2013	EQUIPO DEPORTIVO	BANCO DE SALIDA PARA ALBERCA A	1809.6
105400	IMD10 45546	30/06/2013	EQUIPO DEPORTIVO	BANCO DE SALIDA PARA ALBERCA A	1809.6
105401	IMD10 45544	30/06/2013	EQUIPO DEPORTIVO	BANCO DE SALIDA PARA ALBERCA AON Y PINTURA DE BANCOS DE	1809.6
105402	IMD10 45545	30/06/2013	EQUIPO DEPORTIVO	BANCO DE SALIDA PARA ALBERCA A	1809.6
105403	IMD10 45548	30/06/2013	EQUIPO DEPORTIVO	BANCO DE SALIDA PARA ALBERCA A	1809.6
26705	DPV10 9182	30/11/1998	EQUIPO DEPORTIVO	CANASTA DE BASKET BOLL	0
36927	IMD10 16514	10/02/2004	EQUIPO DEPORTIVO	ESCALADORA	0
39002	IMD10 3731	11/02/2004	EQUIPO DEPORTIVO	ESTANTE P/MANCUERNAS	0
39031	IMD10 16479	17/02/2004	EQUIPO DEPORTIVO	POLEA P/DORSAL C/PESO INTEGRADO	0
39032	IMD10 16480	17/02/2004	EQUIPO DEPORTIVO	POLEA P/DORSAL C/PESO INTEGRADO	0
39033	IMD10 16481	17/02/2004	EQUIPO DEPORTIVO	PORTERIA MULTIUSOS	0
39034	IMD10 16482	17/02/2004	EQUIPO DEPORTIVO	BANCO POTRO P/ESPALDA	0
39035	IMD10 16483	17/02/2004	EQUIPO DEPORTIVO	APARATO P/PANTORRILLA (COSTURERO)	0
39036	IMD10 16485	17/02/2004	EQUIPO DEPORTIVO	APARATO P/FONDOS Y DOMINADAS	0
39037	IMD10 16486	17/02/2004	EQUIPO DEPORTIVO	LEG PRESS INCLINADO	0
39038	IMD10 16487	17/02/2004	EQUIPO DEPORTIVO	APARATO HACK	0
39039	IMD10 16488	17/02/2004	EQUIPO DEPORTIVO	RACK P/SENTADILLAS	0
39040	IMD10 16489	17/02/2004	EQUIPO DEPORTIVO	RACK P/SENTADILLAS	0
39041	IMD10 16490	17/02/2004	EQUIPO DEPORTIVO	APARATO P/SENTADILLAS SYSY	0
39043	IMD10 16492	17/02/2004	EQUIPO DEPORTIVO	APARATO P/EXTENCIONES DE PIERNA	0
39044	IMD10 16493	17/02/2004	EQUIPO DEPORTIVO	JAULA P/SENTADILLAS	0
39045	IMD10 16494	10/02/2004	EQUIPO DEPORTIVO	APARATO P/PANTORRILLA (DE PIE)	0
39046	IMD10 16495	10/02/2004	EQUIPO DEPORTIVO	BANCO P/PECHO (HORIZONTAL)	0
39047	IMD10 16496	10/02/2004	EQUIPO DEPORTIVO	BANCO P/PECHO (HORIZONTAL)	0
39048	IMD10 16497	10/02/2004	EQUIPO DEPORTIVO	BANCO P/PECHO (INCLINADO)	0
39049	IMD10 16498	10/02/2004	EQUIPO DEPORTIVO	BANCO P/PECHO (DECLINADO)	0
39050	IMD10 16499	10/02/2004	EQUIPO DEPORTIVO	BANCO MULTIUSOS	0
39051	IMD10 16501	10/02/2004	EQUIPO DEPORTIVO	BANCO P/HOMBRO	0
39052	IMD10 16502	10/02/2004	EQUIPO DEPORTIVO	BANCO P/HOMBRO	0
39053	IMD10 16503	10/02/2004	EQUIPO DEPORTIVO	BANCO P/HOMBRO	0
39054	IMD10 16504	10/02/2004	EQUIPO DEPORTIVO	BANCO PREDICADOR	0
39055	IMD10 16505	10/02/2004	EQUIPO DEPORTIVO	BANCO PREDICADOR	0
39056	IMD10 16508	19/07/2001	EQUIPO DEPORTIVO	ESCALERA P/ABDOMINALES C/3 TABLAS	0
39057	IMD10 16509	19/07/2001	EQUIPO DEPORTIVO	BICICLETA EHD	0
39058	IMD10 16510	19/07/2001	EQUIPO DEPORTIVO	BICICLETA EHD	0
39059	IMD10 16511	19/07/2001	EQUIPO DEPORTIVO	BICICLETA EHD	0
39060	IMD10 16512	10/02/2004	EQUIPO DEPORTIVO	ESCALADORA	0
39061	IMD10 16513	10/02/2004	EQUIPO DEPORTIVO	ESCALADORA	0
39062	IMD10 16515	22/06/2001	EQUIPO DEPORTIVO	BARRA EZ OLIMPICA (3)	0
39063	IMD10 16516	10/02/2004	EQUIPO DEPORTIVO	BARRA ROMANA OLIMPICA (2)	0
39067	IMD10 16521	22/06/2001	EQUIPO DEPORTIVO	BARRA 5 KLG. (2)	0
39068	IMD10 16522	22/06/2001	EQUIPO DEPORTIVO	BARRA 10 KLG. (2)	0
39070	IMD16 16525	22/06/2001	EQUIPO DEPORTIVO	PAR DE MANCUERNAS 30 KLG.	0
39073	IMD10 16529	22/06/2001	EQUIPO DEPORTIVO	PAR DE MANCUERNAS 1 KLG.	0
39074	IMD16 16530	22/06/2001	EQUIPO DEPORTIVO	PAR DE MANCUERNAS 10 LBS.	0
39076	IMD10 2669	10/02/2004	EQUIPO DEPORTIVO	BANCO DE ABDOMINALES SENTADO	0
39077	IMD10 2670	10/02/2004	EQUIPO DEPORTIVO	BANCO DE PRESS INCLINADO (PECHO)	0
39079	IMD10 2676	10/02/2004	EQUIPO DEPORTIVO	ESTANTE PARA BARRAS	0
39080	IMD10 2677	10/02/2004	EQUIPO DEPORTIVO	ESTANTE PARA BARRAS	0
39081	IMD10 2678	10/02/2004	EQUIPO DEPORTIVO	ESTANTE PARA BARRAS	0
39082	IMD10 2679	10/02/2004	EQUIPO DEPORTIVO	ESTANTE PARA MANCUERNAS	0
39083	IMD10 2680	10/02/2004	EQUIPO DEPORTIVO	ESTANTE PARA MANCUERNAS	0
39108	IMD10 2706	10/02/2004	EQUIPO DEPORTIVO	DISCOS PARA BARRA OLIMPICA 20 KGS.(15)	0
39109	IMD10 2707	10/02/2004	EQUIPO DEPORTIVO	FILA DE SILLAS CON 3 PLAZAS	0
39111	IMD10 2713	10/02/2004	EQUIPO DEPORTIVO	BARRA OLIMPICA (3)	0
39113	IMD10 2718	11/02/2004	EQUIPO DEPORTIVO	DISCOS DE 2.5 KGS. (4)	0
39114	IMD10 2720	11/02/2004	EQUIPO DEPORTIVO	DISCOS PABY DE 20 LBS. (8)	0
39116	IMD10 2724	11/02/2004	EQUIPO DEPORTIVO	DISCOS DE 1 KG. (4)	0
39117	IMD10 2725	11/02/2004	EQUIPO DEPORTIVO	PAR DE MANCUERNAS 5 LBS.	0
39118	IMD10 2727	11/02/2004	EQUIPO DEPORTIVO	PAR DE MANCUERNAS DE 10 LBS.	0
39120	IMD10 2729	11/02/2004	EQUIPO DEPORTIVO	PAR DE MANCUERNAS DE 25 LBS.	0
39121	IMD10 2730	11/02/2004	EQUIPO DEPORTIVO	PAR DE MANCUERNAS DE 45 LBS.	0
39122	IMD10 2731	11/02/2004	EQUIPO DEPORTIVO	PAR DE MANCUERNAS DE 35 LBS.	0
39123	IMD10 2732	11/02/2004	EQUIPO DEPORTIVO	PAR DE MANCUERNAS DE 40 LBS.	0
39124	IMD10 2733	11/02/2004	EQUIPO DEPORTIVO	PAR DE MANCUERNAS DE 50 LBS.	0
39125	IMD10 2736	11/02/2004	EQUIPO DEPORTIVO	BARRA DE 30 LBS. C/U (2)	0
39126	IMD10 2737	11/02/2004	EQUIPO DEPORTIVO	BASTON (2)	0
39127	IMD10 2738	11/02/2004	EQUIPO DEPORTIVO	AGARRE PARA ESPALDA	0
39128	IMD10 2739	04/11/1998	EQUIPO DEPORTIVO	AGARRE PARA TRICEPS CERRADO (2)	0
39129	IMD10 2740	11/02/2004	EQUIPO DEPORTIVO	AGARRE AMPLIO PARA POLEA	0
39130	IMD10 2741	11/02/2004	EQUIPO DEPORTIVO	AGARRE DE ANGULO POLEA CERRADO	0
39131	IMD10 2742	11/02/2004	EQUIPO DEPORTIVO	AGARRE INDIVIDUAL DE POLEA (3)	0
39132	IMD10 2744	11/02/2004	EQUIPO DEPORTIVO	DISCO GIRATORIO	0
39133	IMD10 2746	11/02/2004	EQUIPO DEPORTIVO	MESA CHICA MADERA	0
39134	IMD10 2750	11/02/2004	EQUIPO DEPORTIVO	ARCHIVERO 3 GAJONES	0
39135	IMD10 3732	11/02/2004	EQUIPO DEPORTIVO	CURL P/PIERNA	0
39138	IMD10 3735	11/02/2004	EQUIPO DEPORTIVO	JAULA	0
39139	IMD10 3736	11/02/2004	EQUIPO DEPORTIVO	PORTA DISCOS	0
39141	IMD10 6039	17/02/2004	EQUIPO DEPORTIVO	PAR DE MANCUERNAS DE 50 LBS	0
39142	IMD10 6040	17/02/2004	EQUIPO DEPORTIVO	PAR DE MANCUERNAS DE 22 LBS	0
39143	IMD10 11728	17/02/2004	EQUIPO DEPORTIVO	BARRA DE 20 LBS (1) Y (1) SAHU	0
39146	IMD10 13358	17/02/2004	EQUIPO DEPORTIVO	BANCO DE MADERA	0
39147	IMD10 15472	17/02/2004	EQUIPO DEPORTIVO	BARRAS OLIMPICS (10)	0
39148	IMD10 15473	17/02/2004	EQUIPO DEPORTIVO	DISCOS OLIMPICOS 20 KG (10)	0
39149	IMD10 15474	17/02/2004	EQUIPO DEPORTIVO	DISCOS OLIMPICOS 15 KG (24)	0
39150	IMD10 15477	17/02/2004	EQUIPO DEPORTIVO	DISCOS OLIMPICOS 2.5 KG (13)	0
39152	IMD10 16523	22/06/2001	EQUIPO DEPORTIVO	MANCUERNA 60 LBS	0
39153	IMD10 16526	22/06/2001	EQUIPO DEPORTIVO	PAR DE MANCUERNAS 20 KLG.	0
39169	IMD10 2708	17/02/2004	EQUIPO DEPORTIVO	PORTA DISCOS	0
39173	IMD10 2716	17/02/2004	EQUIPO DEPORTIVO	DISCOS 10 KG (27)	0
39174	IMD10 2717	17/02/2004	EQUIPO DEPORTIVO	DISCOS 5 KG (21)	0
39175	IMD10 2719	17/02/2004	EQUIPO DEPORTIVO	DISCOS PABY DE 25 LBS (16)	0

39176	IMD10 2721	17/02/2004	EQUIPO DEPORTIVO	DISCOS DE 15 LBS (3)	0
39178	IMD10 2728	17/02/2004	EQUIPO DEPORTIVO	PAR DE MANCUERNAS DE 20 LBS (2)	0
39179	IMD10 2734	17/02/2004	EQUIPO DEPORTIVO	BARRA 50 LBS (1) Y (2) SAHUATOBA	0
39180	IMD10 2735	17/02/2004	EQUIPO DEPORTIVO	BARRA 40 LBS (1) Y (1) SAHUATOBA	0
39181	IMD10 2743	11/02/2004	EQUIPO DEPORTIVO	BARRA ROMANA	0
40335	IMD10 31998	31/08/2008	EQUIPO DEPORTIVO	RADIOGRABADORA	0
40586	IMD10 36942	31/12/2009	EQUIPO DEPORTIVO	MODULO PRESS A 40° C/BALEROS EN LLANTA NYLACERO (PARA PI	0
40587	IMD10 36943	31/12/2009	EQUIPO DEPORTIVO	MODULO HACK C/BALEROS EN LLANRA NYLACERO (PARA PIERNA)	0
40588	IMD10 36944	31/12/2009	EQUIPO DEPORTIVO	MODULAR EXTENSION JALON AL CENTRO C/75 KG (CUADRICEP)	0
40589	DPC10 36945	31/12/2009	EQUIPO DEPORTIVO	MODULAR MAQUINA DE GLUTEO	0
40590	IMD10 36946	31/12/2009	EQUIPO DEPORTIVO	MODULAR MAQUINA SENTADO (PANTORRILLA	0
40591	IMD10 36947	31/12/2009	EQUIPO DEPORTIVO	MODULAR MAQUINA PARADO PROFESIONAL (PANTORRILLA)	0
40592	DPC10 36948	31/12/2009	EQUIPO DEPORTIVO	MODULAR BENCH PRESS OLIMPICO SENCILLO C/PORTADISCO (PE(	0
40593	IMD10 36949	31/12/2009	EQUIPO DEPORTIVO	MODULAR BANCO INCLINADO SENCILLO (PECHO)	0
40594	IMD10 36950	31/12/2009	EQUIPO DEPORTIVO	MODULAR BANCO DECLINADO AJUSTABLE (PECHO ABDOMEN)	0
40595	IMD10 36951	31/12/2009	EQUIPO DEPORTIVO	MODULAR MAQUINA PECK FLAY (PECHO/DEL TOIDE)	0
40596	DPC10 36952	31/12/2009	EQUIPO DEPORTIVO	MODULAR REMO CON APOYO AL PECHO #2 (ESPALDA)	0
40597	IMD10 36953	31/12/2009	EQUIPO DEPORTIVO	MODULAR REMO T CLASICO PROFESIONAL (ESPALDA)	0
40598	IMD10 36954	31/12/2009	EQUIPO DEPORTIVO	MODULAR BANCO PREDICADOR SENTADO (BICEP)	0
40599	DPC10 36955	31/12/2009	EQUIPO DEPORTIVO	MODULAR BANCO PRESS MILITAR C/PLATAFORMA (HOMBRO)	0
40600	DPC10 36956	31/12/2009	EQUIPO DEPORTIVO	MODULAR TABLA DE ABDOMINALES AJUSTABLE C/ESCALERA (ABD(	0
40601	IMD10 36957	31/12/2009	EQUIPO DEPORTIVO	MODULAR SILLA P/FONDOS Y ABDOMEN (PECHO / ABDOMEN)	0
40602	IMD10 36958	31/12/2009	EQUIPO DEPORTIVO	MODULAR RACK MULTIUSOS PYRAMIDAL	0
40603	IMD10 36959	31/12/2009	EQUIPO DEPORTIVO	MODULAR POLEA ALTA SENCILLA C/100 KG(ESPALDA)	0
40604	IMD10 36960	31/12/2009	EQUIPO DEPORTIVO	MODULAR POLEA BAJA SENCILLA C/100 KG (ESPALDA)	0
40605	IMD10 36961	31/12/2009	EQUIPO DEPORTIVO	MODULAR RACK DISCOS OLIMPICOS P/400 KG	0
40606	IMD10 36962	31/12/2009	EQUIPO DEPORTIVO	MODULAR RACK MANCUERNAS 3M LARGO C/2 NIVELES	0
40607	IMD10 36963	31/12/2009	EQUIPO DEPORTIVO	MODULAR BANCO HORIZONTAL SENCILLO	0
40608	IMD10 36964	31/12/2009	EQUIPO DEPORTIVO	MODULAR BANCO VERTICAL UTILITY 85°	0
40609	IMD10 36965	31/12/2009	EQUIPO DEPORTIVO	MODULAR BANCO MULTIPOSICIONES 2	0
40610	IMD10 36966	31/12/2009	EQUIPO DEPORTIVO	MODULAR BENCH PRESS P/POWER LIFTING (PECHO)	0
40611	DPC10 36967	31/12/2009	EQUIPO DEPORTIVO	MODULAR RACK MULTIUSOS DE POTENCIA	0
40612	IMD1010 36968	31/12/2009	EQUIPO DEPORTIVO	MODULAR AGARRE P/DORSALES (ACCESORIO)	0
40613	IMD1010 36969	31/12/2009	EQUIPO DEPORTIVO	MODULAR AGARRE P/REMOS (ACCESORIOS)	0
40614	IMD10 36970	31/12/2009	EQUIPO DEPORTIVO	MODULAR AGARRE RECTO	0
40615	IMD10 36971	31/12/2009	EQUIPO DEPORTIVO	MODULAR AGARRE V	0
40616	DPC10 36972	31/12/2009	EQUIPO DEPORTIVO	MODULAR BARRA OLIMPICA AMERICANA C/SEGUROS	0
40617	IMD10 36973	31/12/2009	EQUIPO DEPORTIVO	MODULAR BARRA Z AMERICANA C/SEGUROS	0
40618	IMD10 36974	31/12/2009	EQUIPO DEPORTIVO	MODULAR BARRA ESTANDAR DE 5 KG	0
40619	IMD10 36975	31/12/2009	EQUIPO DEPORTIVO	MODULAR BARRA ESTANDAR DE 7.5 KG	0
40620	IMD10 36976	31/12/2009	EQUIPO DEPORTIVO	MODULAR BARRA ESTANDAR DE 17 KG	0
40621	IMD10 36977	31/12/2009	EQUIPO DEPORTIVO	MODULAR PAR MANCUERNAS DE 2 KG C/U	0
40622	IMD10 36978	31/12/2009	EQUIPO DEPORTIVO	MODULAR PAR MANCUERNAS DE 5 KG C/U	0
40623	IMD10 36979	31/12/2009	EQUIPO DEPORTIVO	MODULAR PAR MANCUERNAS DE 7 KG C/U	0
40624	IMD10 37397	31/12/2009	EQUIPO DEPORTIVO	MODULAR PAR MANCUERNAS DE 10KG	0
40625	DPC10 37398	31/12/2009	EQUIPO DEPORTIVO	MODULAR 1 MANCUERNA DE 10KG	0
40626	DPC10 37399	31/12/2009	EQUIPO DEPORTIVO	MODULAR DISCO OLIMPICO DE 10KG	0
40627	IMD10 37400	31/12/2009	EQUIPO DEPORTIVO	MODULAR PAR MANCUERNAS DE 15KG	0
40628	IMD10 37401	31/12/2009	EQUIPO DEPORTIVO	MODULAR PAR MANCUERNAS DE 15KG	0
40629	IMD10 37402	31/12/2009	EQUIPO DEPORTIVO	MODULAR PAR MANCUERNAS DE 20KG	0
40630	IMD10 37403	31/12/2009	EQUIPO DEPORTIVO	MODULAR PAR MANCUERNAS DE 20KG	0
40631	IMD1010 37404	31/12/2009	EQUIPO DEPORTIVO	MODULAR PAR MANCUERNAS DE 25 KG	0
40632	IMD10 37405	31/12/2009	EQUIPO DEPORTIVO	MODULAR PAR MANCUERNAS DE 30 KG	0
40633	IMD10 37406	31/12/2009	EQUIPO DEPORTIVO	MODULAR DISCO OLIMPICO DE 20 KG	0
40634	IMD10 37407	31/12/2009	EQUIPO DEPORTIVO	MODULAR DISCO OLIMPICO DE 20 KG	0
40635	IMD10 37408	31/12/2009	EQUIPO DEPORTIVO	MODULAR DISCO OLIMPICO DE 20 KG	0
40636	IMD10 37409	31/12/2009	EQUIPO DEPORTIVO	MODULAR DISCO OLIMPICO DE 20 KG	0
40637	DPC10 37410	31/12/2009	EQUIPO DEPORTIVO	MODULAR DISCO OLIMPICO DE 20 KG	0
40638	IMD10 37411	31/12/2009	EQUIPO DEPORTIVO	MODULAR DISCO OLIMPICO DE 20 KG	0
40639	IMD10 37412	31/12/2009	EQUIPO DEPORTIVO	MODULAR DISCO OLIMPICO DE 20 KG	0
40640	IMD10 37413	31/12/2009	EQUIPO DEPORTIVO	MODULAR DISCO OLIMPICO DE 20 KG	0
40641	IMD10 37414	31/12/2009	EQUIPO DEPORTIVO	MODULAR DISCO OLIMPICO DE 20 KG	0
40642	IMD10 37415	31/12/2009	EQUIPO DEPORTIVO	MODULAR DISCO OLIMPICO DE 20 KG	0
40643	IMD10 37416	31/12/2009	EQUIPO DEPORTIVO	MODULAR DISCO OLIMPICO DE 20 KG	0
40644	DPC10 37417	31/12/2009	EQUIPO DEPORTIVO	MODULAR DISCO OLIMPICO DE 20 KG	0
40645	IMD10 37418	31/12/2009	EQUIPO DEPORTIVO	MODULAR DISCO OLIMPICO DE 20 KG	0
40646	IMD10 37419	31/12/2009	EQUIPO DEPORTIVO	MODULAR DISCO OLIMPICO DE 20 KG	0
40647	IMD10 37420	31/12/2009	EQUIPO DEPORTIVO	MODULAR DISCO OLIMPICO DE 20 KG	0
40648	IMD10 37421	31/12/2009	EQUIPO DEPORTIVO	MODULAR DISCO OLIMPICO DE 20 KG	0
40649	IMD10 37422	31/12/2009	EQUIPO DEPORTIVO	MODULAR DISCO OLIMPICO DE 20 KG	0
40650	IMD10 37423	31/12/2009	EQUIPO DEPORTIVO	MODULAR DISCO OLIMPICO DE 20 KG	0
40651	IMD10 37424	31/12/2009	EQUIPO DEPORTIVO	MODULAR DISCO OLIMPICO DE 20 KG	0
40652	IMD10 37425	31/12/2009	EQUIPO DEPORTIVO	MODULAR DISCO OLIMPICO DE 20 KG	0
40653	IMD10 37426	31/12/2009	EQUIPO DEPORTIVO	MODULAR DISCO OLIMPICO DE 20 KG	0
40654	IMD10 37427	31/12/2009	EQUIPO DEPORTIVO	MODULAR DISCO OLIMPICO DE 20 KG	0
40655	IMD10 37428	31/12/2009	EQUIPO DEPORTIVO	MODULAR DISCO OLIMPICO DE 20 KG	0
40656	IMD10 37429	31/12/2009	EQUIPO DEPORTIVO	MODULAR DISCO OLIMPICO DE 20 KG	0
40657	IMD10 37430	31/12/2009	EQUIPO DEPORTIVO	MODULAR DISCO OLIMPICO DE 20 KG	0
40658	IMD10 37431	31/12/2009	EQUIPO DEPORTIVO	MODULAR DISCO OLIMPICO DE 20 KG	0
40659	IMD10 37432	31/12/2009	EQUIPO DEPORTIVO	MODULAR DISCO OLIMPICO DE 20 KG	0
40660	IMD10 37433	31/12/2009	EQUIPO DEPORTIVO	MODULAR DISCO OLIMPICO DE 20 KG	0
40661	IMD10 37434	31/12/2009	EQUIPO DEPORTIVO	MODULAR DISCO OLIMPICO DE 20 KG	0
40662	IMD10 37435	31/12/2009	EQUIPO DEPORTIVO	MODULAR DISCO OLIMPICO DE 20 KG	0
40663	IMD10 37436	31/12/2009	EQUIPO DEPORTIVO	MODULAR DISCO OLIMPICO DE 20 KG	0
40664	IMD10 37437	31/12/2009	EQUIPO DEPORTIVO	MODULAR DISCO OLIMPICO DE 20 KG	0
40665	IMD10 37438	31/12/2009	EQUIPO DEPORTIVO	MODULAR DISCO OLIMPICO DE 20 KG	0
40666	IMD10 37439	31/12/2009	EQUIPO DEPORTIVO	MODULAR DISCO OLIMPICO DE 20 KG	0
40667	DPC10 37440	31/12/2009	EQUIPO DEPORTIVO	MODULAR DISCO OLIMPICO DE 20 KG	0
40668	DPC10 37441	31/12/2009	EQUIPO DEPORTIVO	MODULAR DISCO OLIMPICO DE 20 KG	0
40669	IMD10 37442	31/12/2009	EQUIPO DEPORTIVO	MODULAR DISCO OLIMPICO DE 15 KG	0
40670	IMD10 37443	31/12/2009	EQUIPO DEPORTIVO	MODULAR DISCO OLIMPICO DE 15 KG	0
40671	IMD10 37444	31/12/2009	EQUIPO DEPORTIVO	MODULAR DISCO OLIMPICO DE 15 KG	0
40672	DPC10 37445	31/12/2009	EQUIPO DEPORTIVO	MODULAR DISCO OLIMPICO DE 15 KG	0
40673	IMD10 37446	31/12/2009	EQUIPO DEPORTIVO	MODULAR DISCO OLIMPICO DE 15 KG	0
40674	IMD10 37447	31/12/2009	EQUIPO DEPORTIVO	MODULAR DISCO OLIMPICO DE 15 KG	0
40675	IMD10 37448	31/12/2009	EQUIPO DEPORTIVO	MODULAR DISCO OLIMPICO DE 15 KG	0
40676	IMD10 37449	31/12/2009	EQUIPO DEPORTIVO	MODULAR DISCO OLIMPICO DE 15 KG	0
40677	IMD10 37450	31/12/2009	EQUIPO DEPORTIVO	MODULAR DISCO OLIMPICO DE 15 KG	0
40678	IMD10 37451	31/12/2009	EQUIPO DEPORTIVO	MODULAR DISCO OLIMPICO DE 15 KG	0
40679	IMD10 37452	31/12/2009	EQUIPO DEPORTIVO	MODULAR DISCO OLIMPICO DE 15 KG	0
40680	IMD10 37453	31/12/2009	EQUIPO DEPORTIVO	MODULAR DISCO OLIMPICO DE 15 KG	0
40681	IMD10 37454	31/12/2009	EQUIPO DEPORTIVO	MODULAR DISCO OLIMPICO DE 15 KG	0
40682	DPC10 37455	31/12/2009	EQUIPO DEPORTIVO	MODULAR DISCO OLIMPICO DE 15 KG	0
40683	IMD10 37456	31/12/2009	EQUIPO DEPORTIVO	MODULAR DISCO OLIMPICO DE 15 KG	0
40684	IMD10 37457	31/12/2009	EQUIPO DEPORTIVO	MODULAR DISCO OLIMPICO DE 15 KG	0
40685	IMD10 37458	31/12/2009	EQUIPO DEPORTIVO	MODULAR DISCO OLIMPICO DE 15 KG	0
40686	IMD10 37459	31/12/2009	EQUIPO DEPORTIVO	MODULAR DISCO OLIMPICO DE 15 KG	0
40687	IMD10 37460	31/12/2009	EQUIPO DEPORTIVO	MODULAR DISCO OLIMPICO DE 15 KG	0
40688	IMD10 37461	31/12/2009	EQUIPO DEPORTIVO	MODULAR DISCO OLIMPICO DE 15 KG	0

40689	IMD10 37462		31/12/2009	EQUIPO DEPORTIVO	MODULAR DISCO OLIMPICO DE 15 KG	0
40690	DPC10 37463		31/12/2009	EQUIPO DEPORTIVO	MODULAR DISCO OLIMPICO DE 15 KG	0
40691	DPC10 37464		31/12/2009	EQUIPO DEPORTIVO	MODULAR DISCO OLIMPICO DE 15 KG	0
40692	IMD10 37465		31/12/2009	EQUIPO DEPORTIVO	MODULAR DISCO OLIMPICO DE 15 KG	0
40693	IMD10 37466		31/12/2009	EQUIPO DEPORTIVO	MODULAR DISCO OLIMPICO DE 15 KG	0
40694	IMD10 37467		31/12/2009	EQUIPO DEPORTIVO	MODULAR DISCO OLIMPICO DE 15 KG	0
40695	IMD10 37468		31/12/2009	EQUIPO DEPORTIVO	MODULAR DISCO OLIMPICO DE 15 KG	0
40696	IMD10 37469		31/12/2009	EQUIPO DEPORTIVO	MODULAR DISCO OLIMPICO DE 15 KG	0
40697	IMD10 37470		31/12/2009	EQUIPO DEPORTIVO	MODULAR DISCO OLIMPICO DE 15 KG	0
40698	IMD10 37471		31/12/2009	EQUIPO DEPORTIVO	MODULAR DISCO OLIMPICO DE 15 KG	0
40699	IMD10 37472		31/12/2009	EQUIPO DEPORTIVO	MODULAR DISCO OLIMPICO DE 10 KG	0
40700	IMD10 37473		31/12/2009	EQUIPO DEPORTIVO	MODULAR DISCO OLIMPICO DE 10 KG	0
40701	DPC10 37474		31/12/2009	EQUIPO DEPORTIVO	MODULAR DISCO OLIMPICO DE 10 KG	0
40702	IMD10 37475		31/12/2009	EQUIPO DEPORTIVO	MODULAR DISCO OLIMPICO DE 10 KG	0
40703	IMD10 37476		31/12/2009	EQUIPO DEPORTIVO	MODULAR DISCO OLIMPICO DE 10 KG	0
40704	IMD10 37477		31/12/2009	EQUIPO DEPORTIVO	MODULAR DISCO OLIMPICO DE 10 KG	0
40705	IMD10 37478		31/12/2009	EQUIPO DEPORTIVO	MODULAR DISCO OLIMPICO DE 10 KG	0
40706	IMD10 37479		31/12/2009	EQUIPO DEPORTIVO	MODULAR DISCO OLIMPICO DE 10 KG	0
40707	IMD10 37480		31/12/2009	EQUIPO DEPORTIVO	MODULAR DISCO OLIMPICO DE 10 KG	0
40708	IMD10 37481		31/12/2009	EQUIPO DEPORTIVO	MODULAR DISCO OLIMPICO DE 10 KG	0
40709	IMD10 37482		31/12/2009	EQUIPO DEPORTIVO	MODULAR DISCO OLIMPICO DE 10 KG	0
40710	IMD10 37483		31/12/2009	EQUIPO DEPORTIVO	MODULAR DISCO OLIMPICO DE 10 KG	0
40711	IMD10 37484		31/12/2009	EQUIPO DEPORTIVO	MODULAR DISCO OLIMPICO DE 10 KG	0
40712	IMD10 37485		31/12/2009	EQUIPO DEPORTIVO	MODULAR DISCO OLIMPICO DE 10 KG	0
40713	IMD10 37486		31/12/2009	EQUIPO DEPORTIVO	MODULAR DISCO OLIMPICO DE 10 KG	0
40714	IMD10 37487		31/12/2009	EQUIPO DEPORTIVO	MODULAR DISCO OLIMPICO DE 10 KG	0
40715	DPC10 37488		31/12/2009	EQUIPO DEPORTIVO	MODULAR DISCO OLIMPICO DE 10 KG	0
40716	IMD10 37489		31/12/2009	EQUIPO DEPORTIVO	MODULAR DISCO OLIMPICO DE 10 KG	0
40717	IMD10 37490		31/12/2009	EQUIPO DEPORTIVO	MODULAR DISCO OLIMPICO DE 10 KG	0
40718	IMD10 37491		31/12/2009	EQUIPO DEPORTIVO	MODULAR DISCO OLIMPICO DE 10 KG	0
40719	IMD10 37492		31/12/2009	EQUIPO DEPORTIVO	MODULAR DISCO OLIMPICO DE 10 KG	0
40720	IMD10 37493		31/12/2009	EQUIPO DEPORTIVO	MODULAR DISCO OLIMPICO DE 10 KG	0
40721	IMD10 37494		31/12/2009	EQUIPO DEPORTIVO	MODULAR DISCO OLIMPICO DE 10 KG	0
40722	IMD10 37495		31/12/2009	EQUIPO DEPORTIVO	MODULAR DISCO OLIMPICO DE 10 KG	0
40723	IMD10 37496		31/12/2009	EQUIPO DEPORTIVO	MODULAR DISCO OLIMPICO DE 10 KG	0
40724	DPC10 37497		31/12/2009	EQUIPO DEPORTIVO	MODULAR DISCO OLIMPICO DE 10 KG	0
40725	IMD10 37498		31/12/2009	EQUIPO DEPORTIVO	MODULAR DISCO OLIMPICO DE 5 KG	0
40726	IMD10 37499		31/12/2009	EQUIPO DEPORTIVO	MODULAR DISCO OLIMPICO DE 5 KG	0
40727	IMD10 37500		31/12/2009	EQUIPO DEPORTIVO	MODULAR DISCO OLIMPICO DE 5 KG	0
40728	IMD10 37501		31/12/2009	EQUIPO DEPORTIVO	MODULAR DISCO OLIMPICO DE 5 KG	0
40729	IMD10 37502		31/12/2009	EQUIPO DEPORTIVO	MODULAR DISCO OLIMPICO DE 5 KG	0
40730	IMD10 37503		31/12/2009	EQUIPO DEPORTIVO	MODULAR DISCO OLIMPICO DE 5 KG	0
40731	DPC10 37504		31/12/2009	EQUIPO DEPORTIVO	MODULAR DISCO OLIMPICO DE 5 KG	0
40732	DPC10 37505		31/12/2009	EQUIPO DEPORTIVO	MODULAR DISCO OLIMPICO DE 5 KG	0
40733	DPC10 37506		31/12/2009	EQUIPO DEPORTIVO	MODULAR DISCO OLIMPICO DE 5 KG	0
40734	DPC10 37507		31/12/2009	EQUIPO DEPORTIVO	MODULAR DISCO OLIMPICO DE 5 KG	0
40735	DPC10 37508		31/12/2009	EQUIPO DEPORTIVO	MODULAR DISCO OLIMPICO DE 2.5 KG	0
40736	DPC10 37509		31/12/2009	EQUIPO DEPORTIVO	MODULAR DISCO OLIMPICO DE 2.5 KG	0
40737	IMD10 37510		31/12/2009	EQUIPO DEPORTIVO	MODULAR DISCO OLIMPICO DE 2.5 KG	0
40738	IMD10 37511		31/12/2009	EQUIPO DEPORTIVO	MODULAR DISCO OLIMPICO DE 2.5 KG	0
40739	IMD10 37512		31/12/2009	EQUIPO DEPORTIVO	MODULAR DISCO OLIMPICO DE 2.5 KG	0
40740	IMD10 37513		31/12/2009	EQUIPO DEPORTIVO	MODULAR DISCO OLIMPICO DE 2.5 KG	0
40741	IMD10 37514		31/12/2009	EQUIPO DEPORTIVO	MODULAR DISCO OLIMPICO DE 2.5 KG	0
40742	IMD10 37515		31/12/2009	EQUIPO DEPORTIVO	MODULAR DISCO OLIMPICO DE 2.5 KG	0
40743	IMD10 37516		31/12/2009	EQUIPO DEPORTIVO	MODULAR SOGA	0
40744	IMD10 37541		31/12/2009	EQUIPO DEPORTIVO	MODULAR BARRA OLIMPICA AMERICANA C/SEGUROS	0
40745	IMD10 37542		31/12/2009	EQUIPO DEPORTIVO	MODULAR BARRA OLIMPICA AMERICANA C/SEGUROS	0
40746	IMD10 37543		31/12/2009	EQUIPO DEPORTIVO	MODULAR BARRA OLIMPICA AMERICANA C/SEGUROS	0
40747	IMD10 37544		31/12/2009	EQUIPO DEPORTIVO	MODULAR BARRA Z AMERICANA C/SEGUROS	0
					SUBTOTAL EQUIPO DEPORTIVO	[illegible]
102818	IMP10 25265	010850922C	26/09/2012	EQUIPO DE FOTOGRAFIA Y VIDEO	CAMARA DE VIDEO SONY DCR-DVD105	575
102819	IMP10 25267	015602210	26/09/2012	EQUIPO DE FOTOGRAFIA Y VIDEO	CAMARA DIGITAL SONY C/MEMMORY STICK	402.5
102820	IMP10 25268		26/09/2012	EQUIPO DE FOTOGRAFIA Y VIDEO	TRIPIE P/CAMARA DE VIDEO MAGMA GEAR	575
102967	DPC10 44778	3519684	25/09/2012	EQUIPO DE FOTOGRAFIA Y VIDEO	CAMARA DIGITAL NIKON D5100	9471.4
102968	DPC10 44777	3520884	25/09/2012	EQUIPO DE FOTOGRAFIA Y VIDEO	CAMARA DIGITAL NIKON D5100	9471.4
103534	DFA43 44883	011825970!	30/11/2012	EQUIPO DE FOTOGRAFIA Y VIDEO	VIDEOCAMARA SONY DD 80 GB SONY SR 21E VIDEOCAMARA DE DI	2515.42
103738	DOP10 44826	412062022545	31/12/2012	EQUIPO DE FOTOGRAFIA Y VIDEO	CAMARA CANON POWERSHOT A2200 14.1 MEGAPIXELES LCD27"	843
103739	DOP10 44827	412062022538	31/12/2012	EQUIPO DE FOTOGRAFIA Y VIDEO	CAMARA CANON POWERSHOT A2200 14.1 MEGAPIXELES LCD 27"	843
104820	DSP10 45460	so154162076	16/04/2013	EQUIPO DE FOTOGRAFIA Y VIDEO	CAMARA DIGITAL SONY CYBER-SHOT 14.1 MPX (COT. 20381)	1057.92
104821	DSP10 45459	so154045086	16/04/2013	EQUIPO DE FOTOGRAFIA Y VIDEO	CAMARA DIGITAL SONY CYBER-SHOT 14.1 MPX (COT. 20381)	1057.92
105068	DSP10 45574		21/05/2013	EQUIPO DE FOTOGRAFIA Y VIDEO	CAMARA DIGITAL SONY CYBER-SHOT 14.1 MPX	1071.84
105069	DSP10 45575		21/05/2013	EQUIPO DE FOTOGRAFIA Y VIDEO	CAMARA DIGITAL SONY CYBER-SHOT 14.1 MPX	1071.84
105070	DSP10 45586	S0154046218	29/05/2013	EQUIPO DE FOTOGRAFIA Y VIDEO	CAMARA DIGITAL SONY CYBER-SHOT 14.1 MPX	1071.84
105071	DSP10 45587	S0154046250	29/05/2013	EQUIPO DE FOTOGRAFIA Y VIDEO	CAMARA DIGITAL SONY CYBER-SHOT 14.1 MPX	1071.84
105478	COM10 46869		31/07/2013	EQUIPO DE FOTOGRAFIA Y VIDEO	CAMARA DIGITAL 14.1M	598.63
105479	COM10 46870	5481427	31/07/2013	EQUIPO DE FOTOGRAFIA Y VIDEO	CAMARA DIGITAL 14.1M	598.63
105480	COM10 46871		31/07/2013	EQUIPO DE FOTOGRAFIA Y VIDEO	CAMARA DIGITAL 16.2	829.04
105481	COM10 46872	D3001HCJ	31/07/2013	EQUIPO DE FOTOGRAFIA Y VIDEO	CAMARA DIGITAL 16.2	829.04
105482	COM10 46873		31/07/2013	EQUIPO DE FOTOGRAFIA Y VIDEO	CAMARA DIGITAL 16.2	829.04
110579	DOP10 51193	5326646	31/12/2013	EQUIPO DE FOTOGRAFIA Y VIDEO	CAMARA SONY 16 MP MOD DSC-H90	1995
111428	DPC10 51687	692061064795	24/03/2014	EQUIPO DE FOTOGRAFIA Y VIDEO	CAMARA FOTOGRAFICA DIGITAL MARCA CANON MODELO A2300 16	978.75
111429	DPC10 51691	S216320660021	24/03/2014	EQUIPO DE FOTOGRAFIA Y VIDEO	CAMARA FOTOGRAFICA DIGITAL MARCA CANON MODELO A2300 16	978.75
111430	DPC10 51689	S216320660022	24/03/2014	EQUIPO DE FOTOGRAFIA Y VIDEO	CAMARA FOTOGRAFICA DIGITAL MARCA CANON MODELO A2300 16	978.75
111431	DPC10 51690	S216320660021	24/03/2014	EQUIPO DE FOTOGRAFIA Y VIDEO	CAMARA FOTOGRAFICA DIGITAL MARCA CANON MODELO A2300 16	978.75
111432	DPC10 51688	S216320660022	24/03/2014	EQUIPO DE FOTOGRAFIA Y VIDEO	CAMARA FOTOGRAFICA DIGITAL MARCA CANON MODELO A2300 16	978.75
112161	DFA40 51876		30/07/2014	EQUIPO DE FOTOGRAFIA Y VIDEO	CAMARA FOTOGRAFICA CANON POWERSHOT ELPH 135 BLACK LCD	1279.92
112162	SIN10 51877	217220600108C	30/07/2014	EQUIPO DE FOTOGRAFIA Y VIDEO	CAMARA FOTOGRAFICA CANON POWERSHOT ELPH 135 BLACK LCD	1279.92
112798	DFA43 53064	171206103784!	30/09/2014	EQUIPO DE FOTOGRAFIA Y VIDEO	CAMARA CANON POWERSHOT A2500 (8254B001) 16 MEGAPIXELES F	879.63
113038	SIN10 53138	0151231	31/10/2014	EQUIPO DE FOTOGRAFIA Y VIDEO	CAMARA DIGITAL SONY CYBERSHOT DSC-H300	3822.67
113586	DFA43 53497	210320220563!	31/12/2014	EQUIPO DE FOTOGRAFIA Y VIDEO	CAMARA POWER SHOT CANON A3100	534.08
113587	DFA43 53498	210320220568!	31/12/2014	EQUIPO DE FOTOGRAFIA Y VIDEO	CAMARA POWER SHOT CANON A3100	534.08
113588	DFE10 53499	2104202201778	31/12/2014	EQUIPO DE FOTOGRAFIA Y VIDEO	CAMARA POWER SHOT CANON A3100	534.08
113590	IMJ10 53501	2104202201776	31/12/2014	EQUIPO DE FOTOGRAFIA Y VIDEO	CAMARA POWER SHOT CANON A3100	534.08
113591	DOP10 53502	8482520	31/12/2014	EQUIPO DE FOTOGRAFIA Y VIDEO	CAMARA POWER SHOT CANON A3100	534.08
113592	DFA43 53503	2104202201778	31/12/2014	EQUIPO DE FOTOGRAFIA Y VIDEO	CAMARA POWER SHOT CANON A3100	534.08
113593	JAM10 53504	2104202201777	31/12/2014	EQUIPO DE FOTOGRAFIA Y VIDEO	CAMARA POWER SHOT CANON A3100	534.08
113595	DOP10 53506	2104202201777	31/12/2014	EQUIPO DE FOTOGRAFIA Y VIDEO	CAMARA POWER SHOT CANON A3100	534.08
113596	SAY10 53507	042022014097	31/12/2014	EQUIPO DE FOTOGRAFIA Y VIDEO	CAMARA POWER SHOT CANON A3100	534.08
113597	SIS10 53508	2104202201777	31/12/2014	EQUIPO DE FOTOGRAFIA Y VIDEO	CAMARA POWER SHOT CANON A3100	534.08
113598	COM10 53514	2105202201697	31/12/2014	EQUIPO DE FOTOGRAFIA Y VIDEO	CAMARA POWER SHOT CANON A3100	534.08
113602	SIS10 53517	2105202201710	31/12/2014	EQUIPO DE FOTOGRAFIA Y VIDEO	CAMARA POWER SHOT CANON A3100	534.08
113603	JAM10 53518	2105202201710	31/12/2014	EQUIPO DE FOTOGRAFIA Y VIDEO	CAMARA POWER SHOT CANON A3100	534.08
113604	DOU10 53519	2105202201710	31/12/2014	EQUIPO DE FOTOGRAFIA Y VIDEO	CAMARA POWER SHOT CANON A3100	534.08
113606	JAM10 53521	2105202201710	31/12/2014	EQUIPO DE FOTOGRAFIA Y VIDEO	CAMARA POWER SHOT CANON A3100	534.08
113608	SIS10 53523	2105202201710	31/12/2014	EQUIPO DE FOTOGRAFIA Y VIDEO	CAMARA POWER SHOT CANON A3100	534.08
113609	DSP10 53524	2105202201710	31/12/2014	EQUIPO DE FOTOGRAFIA Y VIDEO	CAMARA POWER SHOT CANON A3100	534.08
113610	DFA43 53525	2105202201711	31/12/2014	EQUIPO DE FOTOGRAFIA Y VIDEO	CAMARA POWER SHOT CANON A3100	534.08
113611	DFA43 53509	2105202201697	31/12/2014	EQUIPO DE FOTOGRAFIA Y VIDEO	CAMARA POWER SHOT CANON A3100	534.08
113612	IMV10 53510	2105202201697	31/12/2014	EQUIPO DE FOTOGRAFIA Y VIDEO	CAMARA POWER SHOT CANON A3100	534.08

113813	DOP10 53511	2105202201697	31/12/2014	EQUIPO DE FOTOGRAFIA Y VIDEO	CAMARA POWER SHOT CANON A3100	534.08
113814	DFA28 53512	2105202201697	31/12/2014	EQUIPO DE FOTOGRAFIA Y VIDEO	CAMARA POWER SHOT CANON A3100	534.08
113815	DDU10 53526	2105202201711	31/12/2014	EQUIPO DE FOTOGRAFIA Y VIDEO	CAMARA POWER SHOT CANON A3100	534.08
113816	DFA45 53527	2105202201711	31/12/2014	EQUIPO DE FOTOGRAFIA Y VIDEO	CAMARA POWER SHOT CANON A3100	534.08
113738	ICA10 53535	914400B00192/	31/12/2014	EQUIPO DE FOTOGRAFIA Y VIDEO	VIDEO CAMARA CANON FS300	857.69
113739	DFA10 53536	914400B00192/	31/12/2014	EQUIPO DE FOTOGRAFIA Y VIDEO	VIDEO CAMARA CANON FS300	857.69
113740	SAY10 53537	914400B00192/	31/12/2014	EQUIPO DE FOTOGRAFIA Y VIDEO	VIDEO CAMARA CANON FS300	857.69
113742	IMV10 53539	914400B00192/	31/12/2014	EQUIPO DE FOTOGRAFIA Y VIDEO	VIDEO CAMARA CANON FS300	857.69
113743	COM10 53540	914400B00192/	31/12/2014	EQUIPO DE FOTOGRAFIA Y VIDEO	VIDEO CAMARA CANON FS300	857.69
113744	DPC10 53541	914400B00192/	31/12/2014	EQUIPO DE FOTOGRAFIA Y VIDEO	VIDEO CAMARA CANON FS300	857.69
113745	SIS10 53542	914400B00192/	31/12/2014	EQUIPO DE FOTOGRAFIA Y VIDEO	VIDEO CAMARA CANON FS300	857.69
113746	SIS10 53543	914400B00192/	31/12/2014	EQUIPO DE FOTOGRAFIA Y VIDEO	VIDEO CAMARA CANON FS300	857.69
113747	SIS10 53544	914400B00192/	31/12/2014	EQUIPO DE FOTOGRAFIA Y VIDEO	VIDEO CAMARA CANON FS300	857.69
113748	UTI10 53545	914400B00192/	31/12/2014	EQUIPO DE FOTOGRAFIA Y VIDEO	VIDEO CAMARA CANON FS300	857.69
113749	SIS10 53546	914400B00192/	31/12/2014	EQUIPO DE FOTOGRAFIA Y VIDEO	VIDEO CAMARA CANON FS300	857.69
113750	SIS10 53547	914400B00192/	31/12/2014	EQUIPO DE FOTOGRAFIA Y VIDEO	VIDEO CAMARA CANON FS300	857.69
113751	SIS10 53548	914400B00192/	31/12/2014	EQUIPO DE FOTOGRAFIA Y VIDEO	VIDEO CAMARA CANON FS300	857.69
113752	DEM10 53549	914400B00192/	31/12/2014	EQUIPO DE FOTOGRAFIA Y VIDEO	VIDEO CAMARA CANON FS300	857.69
113753	SIS10 53550	914400B00192/	31/12/2014	EQUIPO DE FOTOGRAFIA Y VIDEO	VIDEO CAMARA CANON FS300	857.69
113754	JAM10 53551	914400B00192/	31/12/2014	EQUIPO DE FOTOGRAFIA Y VIDEO	VIDEO CAMARA CANON FS300	857.69
113755	SIS10 53552	914400B00192/	31/12/2014	EQUIPO DE FOTOGRAFIA Y VIDEO	VIDEO CAMARA CANON FS300	857.69
113756	DAF11 53553	914400B00192/	31/12/2014	EQUIPO DE FOTOGRAFIA Y VIDEO	VIDEO CAMARA CANON FS300	857.69
113757	SIS10 53555	914400B00192/	31/12/2014	EQUIPO DE FOTOGRAFIA Y VIDEO	VIDEO CAMARA CANON FS300	857.69
113758	SIS10 53556	914400B00192/	31/12/2014	EQUIPO DE FOTOGRAFIA Y VIDEO	VIDEO CAMARA CANON FS300	857.69
113759	DAF11 53557	914400B00192/	31/12/2014	EQUIPO DE FOTOGRAFIA Y VIDEO	VIDEO CAMARA CANON FS300	857.69
113761	SIS10 53554	914400B00192/	31/12/2014	EQUIPO DE FOTOGRAFIA Y VIDEO	VIDEO CAMARA CANON FS300	857.69
113762	DOP10 53534	12032008587	31/12/2014	EQUIPO DE FOTOGRAFIA Y VIDEO	VIDEO CAMARA CANON FS300	857.69
113968	DOP10 53889	S01-5009540-9	31/12/2014	EQUIPO DE FOTOGRAFIA Y VIDEO	CAMARA DIGITAL SONY 20.1MG	1358.4
113969	DOP10 53890	S01-5009535-0	31/12/2014	EQUIPO DE FOTOGRAFIA Y VIDEO	CAMARA DIGITAL SONY 20.1MG	1358.4
113970	DOP10 53891	S01-5009536-E	31/12/2014	EQUIPO DE FOTOGRAFIA Y VIDEO	CAMARA DIGITAL SONY 20.1MG	1358.4
113971	DOP10 53892	S01-5009536-E	31/12/2014	EQUIPO DE FOTOGRAFIA Y VIDEO	CAMARA DIGITAL SONY 20.1MG	1358.4
113978	DOP10 53893	S01-5009534-C	31/12/2014	EQUIPO DE FOTOGRAFIA Y VIDEO	CAMARA DIGITAL SONY 20.1MG	1358.4
113980	DOP10 53895	S01-5009533-B	31/12/2014	EQUIPO DE FOTOGRAFIA Y VIDEO	CAMARA DIGITAL SONY 20.1MG	1358.4
115032	DOP10 54107	s912062005053	15/05/2015	EQUIPO DE FOTOGRAFIA Y VIDEO	CAMARA CANON ELPH 135 POWERSHOT ROJO 16 MPX 8X ZOOM PA	1186.75
115033	DFA29 54106	s912062002937	15/05/2015	EQUIPO DE FOTOGRAFIA Y VIDEO	CAMARA CANON ELPH 135 POWERSHOT ROJO 16 MPX 8X ZOOM PA	1186.75
116662	DOP10 57320	TZD4LL328WW	21/10/2015	EQUIPO DE FOTOGRAFIA Y VIDEO	KIT DVR 4 CANALES FULL 960H/HDMI/INCLUYE 4 CAMARAS BULLET	3482.64
116673	DPV10 57381	pd94f02140000	31/10/2015	EQUIPO DE FOTOGRAFIA Y VIDEO	VIDEO PROYECTOR BENQ MX525 3200LXGA	6986.72
116674	DPV10 57380	pd94f02153000	31/10/2015	EQUIPO DE FOTOGRAFIA Y VIDEO	VIDEO PROYECTOR	6986.72
116675	DPV10 57379	pd94f02181000	31/10/2015	EQUIPO DE FOTOGRAFIA Y VIDEO	VIDEO PROYECTOR BENQ MX525 3200 LXGA	6986.72
116679	DPV10 57388		31/10/2015	EQUIPO DE FOTOGRAFIA Y VIDEO	CAMARA NIKON D610 SLR 24.3MP	41272.53
117361	DSA10 57453	30012110	15/12/2015	EQUIPO DE FOTOGRAFIA Y VIDEO	CAMARA NIKON COOLPIX L340	3280.5
117362	DPV10 57454	30012108	15/12/2015	EQUIPO DE FOTOGRAFIA Y VIDEO	CAMARA NIKON COOLPIX L340	3280.5
117363	PMD10 57455	s.30911819	15/12/2015	EQUIPO DE FOTOGRAFIA Y VIDEO	CAMARA NIKON COOLPIX L340	3280.5
117367	DMA10 57477	30011838	18/12/2015	EQUIPO DE FOTOGRAFIA Y VIDEO	CAMARA NIKON COOLPIX L340	3482.3
119640	DFA43 58481	31005525	28/03/2016	EQUIPO DE FOTOGRAFIA Y VIDEO	CAMARA FOTOGRAFICA DE 20 MEGAPIXELES, VIDEO DE 720P HD 2X	3239.35
121500	DPV10 59103	262061001002	30/11/2016	EQUIPO DE FOTOGRAFIA Y VIDEO	CAMARA FOTOGRAFICA CANNON POWERSHOT SX420	5949.01
121501	DPV10 59104	262061001007	30/11/2016	EQUIPO DE FOTOGRAFIA Y VIDEO	CAMARA FOTOGRAFICA CANNON POWERSHOT SX420	5949.01
121502	DPV10 59105	262061000995	30/11/2016	EQUIPO DE FOTOGRAFIA Y VIDEO	CAMARA FOTOGRAFICA CANNON POWERSHOT SX420	5949.01
121503	DPV10 59106	262061001010	30/11/2016	EQUIPO DE FOTOGRAFIA Y VIDEO	CAMARA FOTOGRAFICA CANNON POWERSHOT SX420	5949.01
121504	DPV10 59107	262061000748	30/11/2016	EQUIPO DE FOTOGRAFIA Y VIDEO	CAMARA FOTOGRAFICA CANNON POWERSHOT SX420	5949.01
121505	DPV10 59108	262061000820	30/11/2016	EQUIPO DE FOTOGRAFIA Y VIDEO	CAMARA FOTOGRAFICA CANNON POWERSHOT SX420	5949.01
121506	DPV10 59109	262061000821	30/11/2016	EQUIPO DE FOTOGRAFIA Y VIDEO	CAMARA FOTOGRAFICA CANNON POWERSHOT SX420	5949.01
121507	DPV10 59110	262061000980	30/11/2016	EQUIPO DE FOTOGRAFIA Y VIDEO	CAMARA FOTOGRAFICA CANNON POWERSHOT SX420	5949.01
121508	DPV10 59111	262061001004	30/11/2016	EQUIPO DE FOTOGRAFIA Y VIDEO	CAMARA FOTOGRAFICA CANNON POWERSHOT SX420	5949.01
121509	DPV10 59112	262061001000	30/11/2016	EQUIPO DE FOTOGRAFIA Y VIDEO	CAMARA FOTOGRAFICA CANNON POWERSHOT SX420	5949.01
121510	DPV10 59113	262061000998	30/11/2016	EQUIPO DE FOTOGRAFIA Y VIDEO	CAMARA FOTOGRAFICA CANNON POWERSHOT SX420	5949.01
121511	DPV10 59114	262061000755	30/11/2016	EQUIPO DE FOTOGRAFIA Y VIDEO	CAMARA FOTOGRAFICA CANNON POWERSHOT SX420	5949.01
121512	DPV10 59115	252061002548	30/11/2016	EQUIPO DE FOTOGRAFIA Y VIDEO	CAMARA FOTOGRAFICA CANNON POWERSHOT SX420	5949.01
121513	DPV10 59116	262061000752	30/11/2016	EQUIPO DE FOTOGRAFIA Y VIDEO	CAMARA FOTOGRAFICA CANNON POWERSHOT SX420	5949.01
121514	DPV10 59117	252061002549	30/11/2016	EQUIPO DE FOTOGRAFIA Y VIDEO	CAMARA FOTOGRAFICA CANNON POWERSHOT SX420	5949.01
121515	DPV10 59118	252061002556	30/11/2016	EQUIPO DE FOTOGRAFIA Y VIDEO	CAMARA FOTOGRAFICA CANNON POWERSHOT SX420	5949.01
121516	DPV10 59119	262061000991	30/11/2016	EQUIPO DE FOTOGRAFIA Y VIDEO	CAMARA FOTOGRAFICA CANNON POWERSHOT SX420	5949.01
121517	DPV10 59120	262061000994	30/11/2016	EQUIPO DE FOTOGRAFIA Y VIDEO	CAMARA FOTOGRAFICA CANNON POWERSHOT SX420	5949.01
121518	DPV10 59121	262061001001	30/11/2016	EQUIPO DE FOTOGRAFIA Y VIDEO	CAMARA FOTOGRAFICA CANNON POWERSHOT SX420	5949.01
121519	DPV10 59122	262061000984	30/11/2016	EQUIPO DE FOTOGRAFIA Y VIDEO	CAMARA FOTOGRAFICA CANNON POWERSHOT SX420	5949.01
121520	DPV10 59123	262061000904	30/11/2016	EQUIPO DE FOTOGRAFIA Y VIDEO	CAMARA FOTOGRAFICA CANNON POWERSHOT SX420	5949.01
121521	DPV10 59124	252061002352	30/11/2016	EQUIPO DE FOTOGRAFIA Y VIDEO	CAMARA FOTOGRAFICA CANNON POWERSHOT SX420	5949.01
121522	DPV10 59125	262061000906	30/11/2016	EQUIPO DE FOTOGRAFIA Y VIDEO	CAMARA FOTOGRAFICA CANNON POWERSHOT SX420	5949.01
121523	DPV10 59126	252061002347	30/11/2016	EQUIPO DE FOTOGRAFIA Y VIDEO	CAMARA FOTOGRAFICA CANNON POWERSHOT SX420	5949.01
121524	DPV10 59127	252061002353	30/11/2016	EQUIPO DE FOTOGRAFIA Y VIDEO	CAMARA FOTOGRAFICA CANNON POWERSHOT SX420	5949.01
121525	DPV10 59128	262061001006	30/11/2016	EQUIPO DE FOTOGRAFIA Y VIDEO	CAMARA FOTOGRAFICA CANNON POWERSHOT SX420	5949.01
121526	DPV10 59129	252061002348	30/11/2016	EQUIPO DE FOTOGRAFIA Y VIDEO	CAMARA FOTOGRAFICA CANNON POWERSHOT SX420	5949.01
121527	DPV10 59130	262061000910	30/11/2016	EQUIPO DE FOTOGRAFIA Y VIDEO	CAMARA FOTOGRAFICA CANNON POWERSHOT SX420	5949.01
121528	DPV10 59131	262061000838	30/11/2016	EQUIPO DE FOTOGRAFIA Y VIDEO	CAMARA FOTOGRAFICA CANNON POWERSHOT SX420	5949.01
121529	DPV10 59132	252061002604	30/11/2016	EQUIPO DE FOTOGRAFIA Y VIDEO	CAMARA FOTOGRAFICA CANNON POWERSHOT SX420	5949.01
121530	DPV10 59133	252061002599	30/11/2016	EQUIPO DE FOTOGRAFIA Y VIDEO	CAMARA FOTOGRAFICA CANNON POWERSHOT SX420	5949.01
121531	DPV10 59134	262061000837	30/11/2016	EQUIPO DE FOTOGRAFIA Y VIDEO	CAMARA FOTOGRAFICA CANNON POWERSHOT SX420	5949.01
121532	DPV10 59135	262061000843	30/11/2016	EQUIPO DE FOTOGRAFIA Y VIDEO	CAMARA FOTOGRAFICA CANNON POWERSHOT SX420	5949.01
121533	DPV10 59136	252061002603	30/11/2016	EQUIPO DE FOTOGRAFIA Y VIDEO	CAMARA FOTOGRAFICA CANNON POWERSHOT SX420	5949.01
121534	DPV10 59137	262061000932	30/11/2016	EQUIPO DE FOTOGRAFIA Y VIDEO	CAMARA FOTOGRAFICA CANNON POWERSHOT SX420	5949.01
121535	DPV10 59138	252061002355	30/11/2016	EQUIPO DE FOTOGRAFIA Y VIDEO	CAMARA FOTOGRAFICA CANNON POWERSHOT SX420	5949.01
121536	DPV10 59139	262061000848	30/11/2016	EQUIPO DE FOTOGRAFIA Y VIDEO	CAMARA FOTOGRAFICA CANNON POWERSHOT SX420	5949.01
121537	DPV10 59140	262061000853	30/11/2016	EQUIPO DE FOTOGRAFIA Y VIDEO	CAMARA FOTOGRAFICA CANNON POWERSHOT SX420	5949.01
121538	DPV10 59141	262061000754	30/11/2016	EQUIPO DE FOTOGRAFIA Y VIDEO	CAMARA FOTOGRAFICA CANNON POWERSHOT SX420	5949.01
121539	DPV10 59142	262061000993	30/11/2016	EQUIPO DE FOTOGRAFIA Y VIDEO	CAMARA FOTOGRAFICA CANNON POWERSHOT SX420	5949.01
121540	DPV10 59143	262061000971	30/11/2016	EQUIPO DE FOTOGRAFIA Y VIDEO	CAMARA FOTOGRAFICA CANNON POWERSHOT SX420	5949.01
121541	DPV10 59144	252061002553	30/11/2016	EQUIPO DE FOTOGRAFIA Y VIDEO	CAMARA FOTOGRAFICA CANNON POWERSHOT SX420	5949.01
121542	DPV10 59145	262061000818	30/11/2016	EQUIPO DE FOTOGRAFIA Y VIDEO	CAMARA FOTOGRAFICA CANNON POWERSHOT SX420	5949.01
121543	DPV10 59146	262061000822	30/11/2016	EQUIPO DE FOTOGRAFIA Y VIDEO	CAMARA FOTOGRAFICA CANNON POWERSHOT SX420	5949.01
121544	DPV10 59147	262061000747	30/11/2016	EQUIPO DE FOTOGRAFIA Y VIDEO	CAMARA FOTOGRAFICA CANNON POWERSHOT SX420	5949.01
121545	DPV10 59148	262061000978	30/11/2016	EQUIPO DE FOTOGRAFIA Y VIDEO	CAMARA FOTOGRAFICA CANNON POWERSHOT SX420	5949.01
121546	DPV10 59149	252061002550	30/11/2016	EQUIPO DE FOTOGRAFIA Y VIDEO	CAMARA FOTOGRAFICA CANNON POWERSHOT SX420	5949.01
121547	DPV10 59150	262061000824	30/11/2016	EQUIPO DE FOTOGRAFIA Y VIDEO	CAMARA FOTOGRAFICA CANNON POWERSHOT SX420	5949.01
121548	DPV10 59151	262061000999	30/11/2016	EQUIPO DE FOTOGRAFIA Y VIDEO	CAMARA FOTOGRAFICA CANNON POWERSHOT SX420	5949.01
121549	DPV10 59152	262061000974	30/11/2016	EQUIPO DE FOTOGRAFIA Y VIDEO	CAMARA FOTOGRAFICA CANNON POWERSHOT SX420	5949.01
121550	DPV10 59153	262061000753	30/11/2016	EQUIPO DE FOTOGRAFIA Y VIDEO	CAMARA FOTOGRAFICA CANNON POWERSHOT SX420	5949.01
121551	DPV10 59154	262061000972	30/11/2016	EQUIPO DE FOTOGRAFIA Y VIDEO	CAMARA FOTOGRAFICA CANNON POWERSHOT SX420	5949.01
121552	DPV10 59155	262061000976	30/11/2016	EQUIPO DE FOTOGRAFIA Y VIDEO	CAMARA FOTOGRAFICA CANNON POWERSHOT SX420	5949.01
121553	DPV10 59156	262061000977	30/11/2016	EQUIPO DE FOTOGRAFIA Y VIDEO	CAMARA FOTOGRAFICA CANNON POWERSHOT SX420	5949.01
121554	DPV10 59157	262061000973	30/11/2016	EQUIPO DE FOTOGRAFIA Y VIDEO	CAMARA FOTOGRAFICA CANNON POWERSHOT SX420	5949.01
121555	DPV10 59158	262061000749	30/11/2016	EQUIPO DE FOTOGRAFIA Y VIDEO	CAMARA FOTOGRAFICA CANNON POWERSHOT SX420	5949.01
121556	DPV10 59159	262061000975	30/11/2016	EQUIPO DE FOTOGRAFIA Y VIDEO	CAMARA FOTOGRAFICA CANNON POWERSHOT SX420	5949.01
121557	DPV10 59160	262061000825	30/11/2016	EQUIPO DE FOTOGRAFIA Y VIDEO	CAMARA FOTOGRAFICA CANNON POWERSHOT SX420	5949.01
121558	DPV10 59161	252061002489	30/11/2016	EQUIPO DE FOTOGRAFIA Y VIDEO	CAMARA FOTOGRAFICA CANNON POWERSHOT SX420	5949.01
121559	DPV10 59162	252061002513	30/11/2016	EQUIPO DE FOTOGRAFIA Y VIDEO	CAMARA FOTOGRAFICA CANNON POWERSHOT SX420	5949.01
121560	DPV10 59163	252061002490	30/11/2016	EQUIPO DE FOTOGRAFIA Y VIDEO	CAMARA FOTOGRAFICA CANNON POWERSHOT SX420	5949.01
121561	DPV10 59164	252061002512	30/11/2016	EQUIPO DE FOTOGRAFIA Y VIDEO	CAMARA FOTOGRAFICA CANNON POWERSHOT SX420	5949.01
121562	DPV10 59165	252061002417	30/11/2016	EQUIPO DE FOTOGRAFIA Y VIDEO	CAMARA FOTOGRAFICA CANNON POWERSHOT SX420	5949.01
121563	DPV10 59166	252061002451	30/11/2016	EQUIPO DE FOTOGRAFIA Y VIDEO	CAMARA FOTOGRAFICA CANNON POWERSHOT SX420	5949.01

121564	DPV10 59167	252061002433	30/11/2016	EQUIPO DE FOTOGRAFIA Y VIDEO	CAMARA FOTOGRAFICA CANNON POWERSHOT SX420	5949.01
121565	DPV10 59168	252061002514	30/11/2016	EQUIPO DE FOTOGRAFIA Y VIDEO	CAMARA FOTOGRAFICA CANNON POWERSHOT SX420	5949.01
121566	DPV10 59169	252061002494	30/11/2016	EQUIPO DE FOTOGRAFIA Y VIDEO	CAMARA FOTOGRAFICA CANNON POWERSHOT SX420	5949.01
121567	DPV10 59170	252061002488	30/11/2016	EQUIPO DE FOTOGRAFIA Y VIDEO	CAMARA FOTOGRAFICA CANNON POWERSHOT SX420	5949.01
121568	DPV10 59171	232061004279	30/11/2016	EQUIPO DE FOTOGRAFIA Y VIDEO	CAMARA FOTOGRAFICA CANNON POWERSHOT SX420	5949.01
121569	DPV10 59172	212061005142	30/11/2016	EQUIPO DE FOTOGRAFIA Y VIDEO	CAMARA FOTOGRAFICA CANNON POWERSHOT SX420	5949.01
121570	DPV10 59173	212061005046	30/11/2016	EQUIPO DE FOTOGRAFIA Y VIDEO	CAMARA FOTOGRAFICA CANNON POWERSHOT SX420	5949.01
121571	DPV10 59174	232061005490	30/11/2016	EQUIPO DE FOTOGRAFIA Y VIDEO	CAMARA FOTOGRAFICA CANNON POWERSHOT SX420	5949.01
121572	DPV10 59175	232061004273	30/11/2016	EQUIPO DE FOTOGRAFIA Y VIDEO	CAMARA FOTOGRAFICA CANNON POWERSHOT SX420	5949.01
121573	DPV10 59176	212061005048	30/11/2016	EQUIPO DE FOTOGRAFIA Y VIDEO	CAMARA FOTOGRAFICA CANNON POWERSHOT SX420	5949.01
121574	DPV10 59177	232061004280	30/11/2016	EQUIPO DE FOTOGRAFIA Y VIDEO	CAMARA FOTOGRAFICA CANNON POWERSHOT SX420	5949.01
121575	DPV10 59178	212061005047	30/11/2016	EQUIPO DE FOTOGRAFIA Y VIDEO	CAMARA FOTOGRAFICA CANNON POWERSHOT SX420	5949.01
121576	DPV10 59179	262061000996	30/11/2016	EQUIPO DE FOTOGRAFIA Y VIDEO	CAMARA FOTOGRAFICA CANNON POWERSHOT SX420	5949.01
121577	DPV10 59180	212061005136	30/11/2016	EQUIPO DE FOTOGRAFIA Y VIDEO	CAMARA FOTOGRAFICA CANNON POWERSHOT SX420	5949.01
121578	DPV10 59181	232061004029	30/11/2016	EQUIPO DE FOTOGRAFIA Y VIDEO	CAMARA FOTOGRAFICA CANNON POWERSHOT SX420	5949.01
121579	DPV10 59182	232061004072	30/11/2016	EQUIPO DE FOTOGRAFIA Y VIDEO	CAMARA FOTOGRAFICA CANNON POWERSHOT SX420	5949.01
121580	DPV10 59183	232061004192	30/11/2016	EQUIPO DE FOTOGRAFIA Y VIDEO	CAMARA FOTOGRAFICA CANNON POWERSHOT SX420	5949.01
121581	DPV10 59184	232061004211	30/11/2016	EQUIPO DE FOTOGRAFIA Y VIDEO	CAMARA FOTOGRAFICA CANNON POWERSHOT SX420	5949.01
121582	DPV10 59185	232061004266	30/11/2016	EQUIPO DE FOTOGRAFIA Y VIDEO	CAMARA FOTOGRAFICA CANNON POWERSHOT SX420	5949.01
121583	DPV10 59186	232061004078	30/11/2016	EQUIPO DE FOTOGRAFIA Y VIDEO	CAMARA FOTOGRAFICA CANNON POWERSHOT SX420	5949.01
121584	DPV10 59187	232061004076	30/11/2016	EQUIPO DE FOTOGRAFIA Y VIDEO	CAMARA FOTOGRAFICA CANNON POWERSHOT SX420	5949.01
121585	DPV10 59188	232061004074	30/11/2016	EQUIPO DE FOTOGRAFIA Y VIDEO	CAMARA FOTOGRAFICA CANNON POWERSHOT SX420	5949.01
121586	DPV10 59190	232061004079	30/11/2016	EQUIPO DE FOTOGRAFIA Y VIDEO	CAMARA FOTOGRAFICA CANNON POWERSHOT SX420	5949.01
121587	DPV10 59191	262061000817	30/11/2016	EQUIPO DE FOTOGRAFIA Y VIDEO	CAMARA FOTOGRAFICA CANNON POWERSHOT SX420	5949.01
121588	DPV10 59192	262061001008	30/11/2016	EQUIPO DE FOTOGRAFIA Y VIDEO	CAMARA FOTOGRAFICA CANNON POWERSHOT SX420	5949.01
121589	DPV10 59193	262061000746	30/11/2016	EQUIPO DE FOTOGRAFIA Y VIDEO	CAMARA FOTOGRAFICA CANNON POWERSHOT SX420	5949.01
121590	DPV10 59194	262061001003	30/11/2016	EQUIPO DE FOTOGRAFIA Y VIDEO	CAMARA FOTOGRAFICA CANNON POWERSHOT SX420	5949.01
121591	DPV10 59195	262061000823	30/11/2016	EQUIPO DE FOTOGRAFIA Y VIDEO	CAMARA FOTOGRAFICA CANNON POWERSHOT SX420	5949.01
121592	DPV10 59196	242061000210	30/11/2016	EQUIPO DE FOTOGRAFIA Y VIDEO	CAMARA FOTOGRAFICA CANNON POWERSHOT SX420	5949.01
121593	DPV10 59199	242061000220	30/11/2016	EQUIPO DE FOTOGRAFIA Y VIDEO	CAMARA FOTOGRAFICA CANNON POWERSHOT SX420	5949.01
121594	DPV10 59200	242061000175	30/11/2016	EQUIPO DE FOTOGRAFIA Y VIDEO	CAMARA FOTOGRAFICA CANNON POWERSHOT SX420	5949.01
121595	DPV10 59201	242061000281	30/11/2016	EQUIPO DE FOTOGRAFIA Y VIDEO	CAMARA FOTOGRAFICA CANNON POWERSHOT SX420	5949.01
121596	DPV10 59202	252061000421	30/11/2016	EQUIPO DE FOTOGRAFIA Y VIDEO	CAMARA FOTOGRAFICA CANNON POWERSHOT SX420	5949.01
121597	DPV10 59203	242061000288	30/11/2016	EQUIPO DE FOTOGRAFIA Y VIDEO	CAMARA FOTOGRAFICA CANNON POWERSHOT SX420	5949.01
121598	DPV10 59204	242061000368	30/11/2016	EQUIPO DE FOTOGRAFIA Y VIDEO	CAMARA FOTOGRAFICA CANNON POWERSHOT SX420	5949.01
121599	DPV10 59205	242061000180	30/11/2016	EQUIPO DE FOTOGRAFIA Y VIDEO	CAMARA FOTOGRAFICA CANNON POWERSHOT SX420	5949.01
121600	DPV10 59206	252061000473	30/11/2016	EQUIPO DE FOTOGRAFIA Y VIDEO	CAMARA FOTOGRAFICA CANNON POWERSHOT SX420	5949.01
121601	DPV10 59071	262061000901	30/11/2016	EQUIPO DE FOTOGRAFIA Y VIDEO	CAMARA FOTOGRAFICA CANNON POWERSHOT SX420	5949.01
121602	DPV10 59072	252061002351	30/11/2016	EQUIPO DE FOTOGRAFIA Y VIDEO	CAMARA FOTOGRAFICA CANNON POWERSHOT SX420	5949.01
121603	DPV10 59073	262061000902	30/11/2016	EQUIPO DE FOTOGRAFIA Y VIDEO	CAMARA FOTOGRAFICA CANNON POWERSHOT SX420	5949.01
121604	DPV10 59074	262061000907	30/11/2016	EQUIPO DE FOTOGRAFIA Y VIDEO	CAMARA FOTOGRAFICA CANNON POWERSHOT SX420	5949.01
121605	DPV10 59075	262061000903	30/11/2016	EQUIPO DE FOTOGRAFIA Y VIDEO	CAMARA FOTOGRAFICA CANNON POWERSHOT SX420	5949.01
121606	DPV10 59077	252061002346	30/11/2016	EQUIPO DE FOTOGRAFIA Y VIDEO	CAMARA FOTOGRAFICA CANNON POWERSHOT SX420	5949.01
121607	DPV10 59078	252061002345	30/11/2016	EQUIPO DE FOTOGRAFIA Y VIDEO	CAMARA FOTOGRAFICA CANNON POWERSHOT SX420	5949.01
121608	DPV10 59079	262061000905	30/11/2016	EQUIPO DE FOTOGRAFIA Y VIDEO	CAMARA FOTOGRAFICA CANNON POWERSHOT SX420	5949.01
121609	DPV10 59080	252061002350	30/11/2016	EQUIPO DE FOTOGRAFIA Y VIDEO	CAMARA FOTOGRAFICA CANNON POWERSHOT SX420	5949.01
121610	DPV10 59081	252061002432	30/11/2016	EQUIPO DE FOTOGRAFIA Y VIDEO	CAMARA FOTOGRAFICA CANNON POWERSHOT SX420	5949.01
121611	DPV10 59082	252061002508	30/11/2016	EQUIPO DE FOTOGRAFIA Y VIDEO	CAMARA FOTOGRAFICA CANNON POWERSHOT SX420	5949.01
121612	DPV10 59083	252061002448	30/11/2016	EQUIPO DE FOTOGRAFIA Y VIDEO	CAMARA FOTOGRAFICA CANNON POWERSHOT SX420	5949.01
121613	DPV10 59084	252061002428	30/11/2016	EQUIPO DE FOTOGRAFIA Y VIDEO	CAMARA FOTOGRAFICA CANNON POWERSHOT SX420	5949.01
121614	DPV10 59085	252061002435	30/11/2016	EQUIPO DE FOTOGRAFIA Y VIDEO	CAMARA FOTOGRAFICA CANNON POWERSHOT SX420	5949.01
121615	DPV10 59086	252061002426	30/11/2016	EQUIPO DE FOTOGRAFIA Y VIDEO	CAMARA FOTOGRAFICA CANNON POWERSHOT SX420	5949.01
121616	DPV10 59087	252061002653	30/11/2016	EQUIPO DE FOTOGRAFIA Y VIDEO	CAMARA FOTOGRAFICA CANNON POWERSHOT SX420	5949.01
121617	DPV10 59088	252061002445	30/11/2016	EQUIPO DE FOTOGRAFIA Y VIDEO	CAMARA FOTOGRAFICA CANNON POWERSHOT SX420	5949.01
121618	DPV10 59089	252061002654	30/11/2016	EQUIPO DE FOTOGRAFIA Y VIDEO	CAMARA FOTOGRAFICA CANNON POWERSHOT SX420	5949.01
121619	DPV10 59090	252061002488	30/11/2016	EQUIPO DE FOTOGRAFIA Y VIDEO	CAMARA FOTOGRAFICA CANNON POWERSHOT SX420	5949.01
121620	DPV10 59091	252061002552	30/11/2016	EQUIPO DE FOTOGRAFIA Y VIDEO	CAMARA FOTOGRAFICA CANNON POWERSHOT SX420	5949.01
121621	DPV10 59092	262061000985	30/11/2016	EQUIPO DE FOTOGRAFIA Y VIDEO	CAMARA FOTOGRAFICA CANNON POWERSHOT SX420	5949.01
121622	DPV10 59093	262061000990	30/11/2016	EQUIPO DE FOTOGRAFIA Y VIDEO	CAMARA FOTOGRAFICA CANNON POWERSHOT SX420	5949.01
121623	DPV10 59094	262061001009	30/11/2016	EQUIPO DE FOTOGRAFIA Y VIDEO	CAMARA FOTOGRAFICA CANNON POWERSHOT SX420	5949.01
121624	DPV10 59095	252061002551	30/11/2016	EQUIPO DE FOTOGRAFIA Y VIDEO	CAMARA FOTOGRAFICA CANNON POWERSHOT SX420	5949.01
121625	DPV10 59096	262061000997	30/11/2016	EQUIPO DE FOTOGRAFIA Y VIDEO	CAMARA FOTOGRAFICA CANNON POWERSHOT SX420	5949.01
121626	DPV10 59097	252061002548	30/11/2016	EQUIPO DE FOTOGRAFIA Y VIDEO	CAMARA FOTOGRAFICA CANNON POWERSHOT SX420	5949.01
121627	DPV10 59098	262061000816	30/11/2016	EQUIPO DE FOTOGRAFIA Y VIDEO	CAMARA FOTOGRAFICA CANNON POWERSHOT SX420	5949.01
121628	DPV10 59099	252061002547	30/11/2016	EQUIPO DE FOTOGRAFIA Y VIDEO	CAMARA FOTOGRAFICA CANNON POWERSHOT SX420	5949.01
121629	DPV10 59100	252061002554	30/11/2016	EQUIPO DE FOTOGRAFIA Y VIDEO	CAMARA FOTOGRAFICA CANNON POWERSHOT SX420	5949.01
121630	DPV10 59101	262061000992	30/11/2016	EQUIPO DE FOTOGRAFIA Y VIDEO	CAMARA FOTOGRAFICA CANNON POWERSHOT SX420	5949.01
121631	DPV10 59102	262061001005	30/11/2016	EQUIPO DE FOTOGRAFIA Y VIDEO	CAMARA FOTOGRAFICA CANNON POWERSHOT SX420	5949.01
121632	DPV10 59207	252061000472	30/11/2016	EQUIPO DE FOTOGRAFIA Y VIDEO	CAMARA FOTOGRAFICA CANNON POWERSHOT SX420	5949.01
121633	DPV10 59208	252061000401	30/11/2016	EQUIPO DE FOTOGRAFIA Y VIDEO	CAMARA FOTOGRAFICA CANNON POWERSHOT SX420	5949.01
121634	DPV10 59209	252061000468	30/11/2016	EQUIPO DE FOTOGRAFIA Y VIDEO	CAMARA FOTOGRAFICA CANNON POWERSHOT SX420	5949.01
121635	DPV10 59210	252061000583	30/11/2016	EQUIPO DE FOTOGRAFIA Y VIDEO	CAMARA FOTOGRAFICA CANNON POWERSHOT SX420	5949.01
121636	DPV10 59211	252061000537	30/11/2016	EQUIPO DE FOTOGRAFIA Y VIDEO	CAMARA FOTOGRAFICA CANNON POWERSHOT SX420	5949.01
121637	DPV10 59212	252061000630	30/11/2016	EQUIPO DE FOTOGRAFIA Y VIDEO	CAMARA FOTOGRAFICA CANNON POWERSHOT SX420	5949.01
121638	DPV10 59213	252061000475	30/11/2016	EQUIPO DE FOTOGRAFIA Y VIDEO	CAMARA FOTOGRAFICA CANNON POWERSHOT SX420	5949.01
121639	DPV10 59214	252061000357	30/11/2016	EQUIPO DE FOTOGRAFIA Y VIDEO	CAMARA FOTOGRAFICA CANNON POWERSHOT SX420	5949.01
121640	DPV10 59215	252061000359	30/11/2016	EQUIPO DE FOTOGRAFIA Y VIDEO	CAMARA FOTOGRAFICA CANNON POWERSHOT SX420	5949.01
121641	DPV10 59216	252061000700	30/11/2016	EQUIPO DE FOTOGRAFIA Y VIDEO	CAMARA FOTOGRAFICA CANNON POWERSHOT SX420	5949.01
121642	DPV10 59217	252061000604	30/11/2016	EQUIPO DE FOTOGRAFIA Y VIDEO	CAMARA FOTOGRAFICA CANNON POWERSHOT SX420	5949.01
121643	DPV10 59218	252061000704	30/11/2016	EQUIPO DE FOTOGRAFIA Y VIDEO	CAMARA FOTOGRAFICA CANNON POWERSHOT SX420	5949.01
121644	DPV10 59219	252061000746	30/11/2016	EQUIPO DE FOTOGRAFIA Y VIDEO	CAMARA FOTOGRAFICA CANNON POWERSHOT SX420	5949.01
121645	DPV10 59220	252061000828	30/11/2016	EQUIPO DE FOTOGRAFIA Y VIDEO	CAMARA FOTOGRAFICA CANNON POWERSHOT SX420	5949.01
121646	DPV10 59221	252061000886	30/11/2016	EQUIPO DE FOTOGRAFIA Y VIDEO	CAMARA FOTOGRAFICA CANNON POWERSHOT SX420	5949.01
121647	DPV10 59222	252061000852	30/11/2016	EQUIPO DE FOTOGRAFIA Y VIDEO	CAMARA FOTOGRAFICA CANNON POWERSHOT SX420	5949.01
121648	DPV10 59223	252061000789	30/11/2016	EQUIPO DE FOTOGRAFIA Y VIDEO	CAMARA FOTOGRAFICA CANNON POWERSHOT SX420	5949.01
121649	DPV10 59224	252061000809	30/11/2016	EQUIPO DE FOTOGRAFIA Y VIDEO	CAMARA FOTOGRAFICA CANNON POWERSHOT SX420	5949.01
121650	DPV10 59225	252061000864	30/11/2016	EQUIPO DE FOTOGRAFIA Y VIDEO	CAMARA FOTOGRAFICA CANNON POWERSHOT SX420	5949.01
121651	DPV10 59226	242061000357	30/11/2016	EQUIPO DE FOTOGRAFIA Y VIDEO	CAMARA FOTOGRAFICA CANNON POWERSHOT SX420	5949.01
121652	DPV10 59227	242061000358	30/11/2016	EQUIPO DE FOTOGRAFIA Y VIDEO	CAMARA FOTOGRAFICA CANNON POWERSHOT SX420	5949.01
121653	DPV10 59228	242061000330	30/11/2016	EQUIPO DE FOTOGRAFIA Y VIDEO	CAMARA FOTOGRAFICA CANNON POWERSHOT SX420	5949.01
121654	DPV10 59229	242061000166	30/11/2016	EQUIPO DE FOTOGRAFIA Y VIDEO	CAMARA FOTOGRAFICA CANNON POWERSHOT SX420	5949.01
121655	DPV10 59230	242061000246	30/11/2016	EQUIPO DE FOTOGRAFIA Y VIDEO	CAMARA FOTOGRAFICA CANNON POWERSHOT SX420	5949.01
121656	DPV10 59231	242061000167	30/11/2016	EQUIPO DE FOTOGRAFIA Y VIDEO	CAMARA FOTOGRAFICA CANNON POWERSHOT SX420	5949.01
121657	DPV10 59232	242061000190	30/11/2016	EQUIPO DE FOTOGRAFIA Y VIDEO	CAMARA FOTOGRAFICA CANNON POWERSHOT SX420	5949.01
121658	DPV10 59233	252061000423	30/11/2016	EQUIPO DE FOTOGRAFIA Y VIDEO	CAMARA FOTOGRAFICA CANNON POWERSHOT SX420	5949.01
121659	DPV10 59234	252061000422	30/11/2016	EQUIPO DE FOTOGRAFIA Y VIDEO	CAMARA FOTOGRAFICA CANNON POWERSHOT SX420	5949.01
121660	DPV10 59235	252061000424	30/11/2016	EQUIPO DE FOTOGRAFIA Y VIDEO	CAMARA FOTOGRAFICA CANNON POWERSHOT SX420	5949.01
121661	DPV10 59236	252061000372	30/11/2016	EQUIPO DE FOTOGRAFIA Y VIDEO	CAMARA FOTOGRAFICA CANNON POWERSHOT SX420	5949.01
121662	DPV10 59237	252061000565	30/11/2016	EQUIPO DE FOTOGRAFIA Y VIDEO	CAMARA FOTOGRAFICA CANNON POWERSHOT SX420	5949.01
121663	DPV10 59238	252061000367	30/11/2016	EQUIPO DE FOTOGRAFIA Y VIDEO	CAMARA FOTOGRAFICA CANNON POWERSHOT SX420	5949.01
121664	DPV10 59239	252061000353	30/11/2016	EQUIPO DE FOTOGRAFIA Y VIDEO	CAMARA FOTOGRAFICA CANNON POWERSHOT SX420	5949.01
121665	DPV10 59240	252061000373	30/11/2016	EQUIPO DE FOTOGRAFIA Y VIDEO	CAMARA FOTOGRAFICA CANNON POWERSHOT SX420	5949.01
121666	DPV10 59241	252061000342	30/11/2016	EQUIPO DE FOTOGRAFIA Y VIDEO	CAMARA FOTOGRAFICA CANNON POWERSHOT SX420	5949.01
121667	DPV10 59242	252061000384	30/11/2016	EQUIPO DE FOTOGRAFIA Y VIDEO	CAMARA FOTOGRAFICA CANNON POWERSHOT SX420	5949.01
121668	DPV10 59243	252061000380	30/11/2016	EQUIPO DE FOTOGRAFIA Y VIDEO	CAMARA FOTOGRAFICA CANNON POWERSHOT SX420	5949.01
121669	DPV10 59244	252061000370	30/11/2016	EQUIPO DE FOTOGRAFIA Y VIDEO	CAMARA FOTOGRAFICA CANNON POWERSHOT SX420	5949.01
121670	DPV10 59245	252061000343	30/11/2016	EQUIPO DE FOTOGRAFIA Y VIDEO	CAMARA FOTOGRAFICA CANNON POWERSHOT SX420	5949.01
121671	DPV10 59246	252061000487	30/11/2016	EQUIPO DE FOTOGRAFIA Y VIDEO	CAMARA FOTOGRAFICA CANNON POWERSHOT SX420	5949.01
121672	DPV10 59247	252061000446	30/11/2016	EQUIPO DE FOTOGRAFIA Y VIDEO	CAMARA FOTOGRAFICA CANNON POWERSHOT SX420	5949.01

121673	DPV10 59248	252061000629	30/11/2016	EQUIPO DE FOTOGRAFIA Y VIDEO	CAMARA FOTOGRAFICA CANNON POWERSHOT SX420	5949.01
121674	DPV10 59249	252061000559	30/11/2016	EQUIPO DE FOTOGRAFIA Y VIDEO	CAMARA FOTOGRAFICA CANNON POWERSHOT SX420	5949.01
121675	DPV10 59250	252061000658	30/11/2016	EQUIPO DE FOTOGRAFIA Y VIDEO	CAMARA FOTOGRAFICA CANNON POWERSHOT SX420	5949.01
121676	DPV10 59251	252061000468	30/11/2016	EQUIPO DE FOTOGRAFIA Y VIDEO	CAMARA FOTOGRAFICA CANNON POWERSHOT SX420	5949.01
121677	DPV10 59252	252061000449	30/11/2016	EQUIPO DE FOTOGRAFIA Y VIDEO	CAMARA FOTOGRAFICA CANNON POWERSHOT SX420	5949.01
121678	DPV10 59253	252061000340	30/11/2016	EQUIPO DE FOTOGRAFIA Y VIDEO	CAMARA FOTOGRAFICA CANNON POWERSHOT SX420	5949.01
121679	DPV10 59254	252061000362	30/11/2016	EQUIPO DE FOTOGRAFIA Y VIDEO	CAMARA FOTOGRAFICA CANNON POWERSHOT SX420	5949.01
121680	DPV10 59255	252061000627	30/11/2016	EQUIPO DE FOTOGRAFIA Y VIDEO	CAMARA FOTOGRAFICA CANNON POWERSHOT SX420	5949.01
121681	DPV10 59256	252061000561	30/11/2016	EQUIPO DE FOTOGRAFIA Y VIDEO	CAMARA FOTOGRAFICA CANNON POWERSHOT SX420	5949.01
121682	DPV10 59257	252061000348	30/11/2016	EQUIPO DE FOTOGRAFIA Y VIDEO	CAMARA FOTOGRAFICA CANNON POWERSHOT SX420	5949.01
121683	DPV10 59258	252061000356	30/11/2016	EQUIPO DE FOTOGRAFIA Y VIDEO	CAMARA FOTOGRAFICA CANNON POWERSHOT SX420	5949.01
121684	DPV10 59259	252061000471	30/11/2016	EQUIPO DE FOTOGRAFIA Y VIDEO	CAMARA FOTOGRAFICA CANNON POWERSHOT SX420	5949.01
121685	DPV10 59260	252061000338	30/11/2016	EQUIPO DE FOTOGRAFIA Y VIDEO	CAMARA FOTOGRAFICA CANNON POWERSHOT SX420	5949.01
121686	DPV10 59261	252061000479	30/11/2016	EQUIPO DE FOTOGRAFIA Y VIDEO	CAMARA FOTOGRAFICA CANNON POWERSHOT SX420	5949.01
121687	DPV10 59262	252061000354	30/11/2016	EQUIPO DE FOTOGRAFIA Y VIDEO	CAMARA FOTOGRAFICA CANNON POWERSHOT SX420	5949.01
121688	DPV10 59263	252061000341	30/11/2016	EQUIPO DE FOTOGRAFIA Y VIDEO	CAMARA FOTOGRAFICA CANNON POWERSHOT SX420	5949.01
121689	DPV10 59264	252061000630	30/11/2016	EQUIPO DE FOTOGRAFIA Y VIDEO	CAMARA FOTOGRAFICA CANNON POWERSHOT SX420	5949.01
121690	DPV10 59265	252061000551	30/11/2016	EQUIPO DE FOTOGRAFIA Y VIDEO	CAMARA FOTOGRAFICA CANNÓN POWERSHOT SX420	5949.01
121691	DPV10 59266	252061000553	30/11/2016	EQUIPO DE FOTOGRAFIA Y VIDEO	CAMARA FOTOGRAFICA CANNON POWERSHOT SX420	5949.01
121692	DPV10 59267	252061000552	30/11/2016	EQUIPO DE FOTOGRAFIA Y VIDEO	CAMARA FOTOGRAFICA CANNON POWERSHOT SX420	5949.01
121693	DPV10 59268	252061000554	30/11/2016	EQUIPO DE FOTOGRAFIA Y VIDEO	CAMARA FOTOGRAFICA CANNON POWERSHOT SX420	5949.01
121694	DPV10 59269	252061000555	30/11/2016	EQUIPO DE FOTOGRAFIA Y VIDEO	CAMARA FOTOGRAFICA CANNON POWERSHOT SX420	5949.01
121695	DPV10 59270	252061000451	30/11/2016	EQUIPO DE FOTOGRAFIA Y VIDEO	CAMARA FOTOGRAFICA CANNON POWERSHOT SX420	5949.01
121696	DPV10 59271	252061000452	30/11/2016	EQUIPO DE FOTOGRAFIA Y VIDEO	CAMARA FOTOGRAFICA CANNON POWERSHOT SX420	5949.01
121697	DPV10 59272	252061000447	30/11/2016	EQUIPO DE FOTOGRAFIA Y VIDEO	CAMARA FOTOGRAFICA CANNON POWERSHOT SX420	5949.01
121698	DPV10 59273	252061000446	30/11/2016	EQUIPO DE FOTOGRAFIA Y VIDEO	CAMARA FOTOGRAFICA CANNON POWERSHOT SX420	5949.01
121699	DPV10 59274	252061000453	30/11/2016	EQUIPO DE FOTOGRAFIA Y VIDEO	CAMARA FOTOGRAFICA CANNON POWERSHOT SX420	5949.01
121700	DPV10 59275	252061000583	30/11/2016	EQUIPO DE FOTOGRAFIA Y VIDEO	CAMARA FOTOGRAFICA CANNON POWERSHOT SX420	5949.01
121701	DPV10 59276	252061000557	30/11/2016	EQUIPO DE FOTOGRAFIA Y VIDEO	CAMARA FOTOGRAFICA CANNON POWERSHOT SX420	5949.01
121702	DPV10 59277	252061000582	30/11/2016	EQUIPO DE FOTOGRAFIA Y VIDEO	CAMARA FOTOGRAFICA CANNON POWERSHOT SX420	5949.01
121703	DPV10 59278	252061000337	30/11/2016	EQUIPO DE FOTOGRAFIA Y VIDEO	CAMARA FOTOGRAFICA CANNON POWERSHOT SX420	5949.01
121704	DPV10 59279	252061000547	30/11/2016	EQUIPO DE FOTOGRAFIA Y VIDEO	CAMARA FOTOGRAFICA CANNON POWERSHOT SX420	5949.01
121705	DPV10 59280	252061000568	30/11/2016	EQUIPO DE FOTOGRAFIA Y VIDEO	CAMARA FOTOGRAFICA CANNON POWERSHOT SX420	5949.01
121706	DPV10 59281	252061000558	30/11/2016	EQUIPO DE FOTOGRAFIA Y VIDEO	CAMARA FOTOGRAFICA CANNON POWERSHOT SX420	5949.01
121707	DPV10 59282	252061000338	30/11/2016	EQUIPO DE FOTOGRAFIA Y VIDEO	CAMARA FOTOGRAFICA CANNON POWERSHOT SX420	5949.01
121708	DPV10 59283	252061000345	30/11/2016	EQUIPO DE FOTOGRAFIA Y VIDEO	CAMARA FOTOGRAFICA CANNON POWERSHOT SX420	5949.01
121709	DPV10 59284	252061000361	30/11/2016	EQUIPO DE FOTOGRAFIA Y VIDEO	CAMARA FOTOGRAFICA CANNON POWERSHOT SX420	5949.01
121710	DPV10 59285	252061000375	30/11/2016	EQUIPO DE FOTOGRAFIA Y VIDEO	CAMARA FOTOGRAFICA CANNON POWERSHOT SX420	5949.01
121711	DPV10 59286	242061000273	30/11/2016	EQUIPO DE FOTOGRAFIA Y VIDEO	CAMARA FOTOGRAFICA CANNON POWERSHOT SX420	5949.01
121712	DPV10 59287	242061000277	30/11/2016	EQUIPO DE FOTOGRAFIA Y VIDEO	CAMARA FOTOGRAFICA CANNON POWERSHOT SX420	5949.01
121713	DPV10 59288	242061000152	30/11/2016	EQUIPO DE FOTOGRAFIA Y VIDEO	CAMARA FOTOGRAFICA CANNON POWERSHOT SX420	5949.01
121714	DPV10 59289	242061000254	30/11/2016	EQUIPO DE FOTOGRAFIA Y VIDEO	CAMARA FOTOGRAFICA CANNON POWERSHOT SX420	5949.01
121715	DPV10 59290	252061000488	30/11/2016	EQUIPO DE FOTOGRAFIA Y VIDEO	CAMARA FOTOGRAFICA CANNON POWERSHOT SX420	5949.01
121716	DPV10 59291	252061000487	30/11/2016	EQUIPO DE FOTOGRAFIA Y VIDEO	CAMARA FOTOGRAFICA CANNON POWERSHOT SX420	5949.01
121717	DPV10 59292	252061000491	30/11/2016	EQUIPO DE FOTOGRAFIA Y VIDEO	CAMARA FOTOGRAFICA CANNON POWERSHOT SX420	5949.01
121718	DPV10 59293	252061000315	30/11/2016	EQUIPO DE FOTOGRAFIA Y VIDEO	CAMARA FOTOGRAFICA CANNON POWERSHOT SX420	5949.01
121719	DPV10 59294	252061000370	30/11/2016	EQUIPO DE FOTOGRAFIA Y VIDEO	CAMARA FOTOGRAFICA CANNON POWERSHOT SX420	5949.01
121720	DPV10 59295	252061000442	30/11/2016	EQUIPO DE FOTOGRAFIA Y VIDEO	CAMARA FOTOGRAFICA CANNON POWERSHOT SX420	5949.01
121721	DPV10 59296	252061000482	30/11/2016	EQUIPO DE FOTOGRAFIA Y VIDEO	CAMARA FOTOGRAFICA CANNON POWERSHOT SX420	5949.01
121722	DPV10 59297	252061000396	30/11/2016	EQUIPO DE FOTOGRAFIA Y VIDEO	CAMARA FOTOGRAFICA CANNON POWERSHOT SX420	5949.01
121723	DPV10 59298	252061000636	30/11/2016	EQUIPO DE FOTOGRAFIA Y VIDEO	CAMARA FOTOGRAFICA CANNON POWERSHOT SX420	5949.01
121724	DPV10 59299	252061000347	30/11/2016	EQUIPO DE FOTOGRAFIA Y VIDEO	CAMARA FOTOGRAFICA CANNON POWERSHOT SX420	5949.01
121725	DPV10 59300	252061000349	30/11/2016	EQUIPO DE FOTOGRAFIA Y VIDEO	CAMARA FOTOGRAFICA CANNON POWERSHOT SX420	5949.01
121726	DPV10 59301	252061000629	30/11/2016	EQUIPO DE FOTOGRAFIA Y VIDEO	CAMARA FOTOGRAFICA CANNON POWERSHOT SX420	5949.01
121727	DPV10 59302	252061000584	30/11/2016	EQUIPO DE FOTOGRAFIA Y VIDEO	CAMARA FOTOGRAFICA CANNON POWERSHOT SX420	5949.01
121728	DPV10 59303	252061000455	30/11/2016	EQUIPO DE FOTOGRAFIA Y VIDEO	CAMARA FOTOGRAFICA CANNON POWERSHOT SX420	5949.01
121729	DPV10 59304	252061000631	30/11/2016	EQUIPO DE FOTOGRAFIA Y VIDEO	CAMARA FOTOGRAFICA CANNON POWERSHOT SX420	5949.01
121730	DPV10 59305	252061000450	30/11/2016	EQUIPO DE FOTOGRAFIA Y VIDEO	CAMARA FOTOGRAFICA CANNON POWERSHOT SX420	5949.01
121731	DPV10 59306	252061000550	30/11/2016	EQUIPO DE FOTOGRAFIA Y VIDEO	CAMARA FOTOGRAFICA CANNON POWERSHOT SX420	5949.01
121732	DPV10 59307	252061000362	30/11/2016	EQUIPO DE FOTOGRAFIA Y VIDEO	CAMARA FOTOGRAFICA CANNON POWERSHOT SX420	5949.01
121733	DPV10 59308	252061000369	30/11/2016	EQUIPO DE FOTOGRAFIA Y VIDEO	CAMARA FOTOGRAFICA CANNON POWERSHOT SX420	5949.01
121734	DPV10 59309	252061000548	30/11/2016	EQUIPO DE FOTOGRAFIA Y VIDEO	CAMARA FOTOGRAFICA CANNON POWERSHOT SX420	5949.01
121735	DPV10 59310	252061000371	30/11/2016	EQUIPO DE FOTOGRAFIA Y VIDEO	CAMARA FOTOGRAFICA CANNON POWERSHOT SX420	5949.01
121736	DPV10 59311	252061000368	30/11/2016	EQUIPO DE FOTOGRAFIA Y VIDEO	CAMARA FOTOGRAFICA CANNON POWERSHOT SX420	5949.01
121737	DPV10 59312	252061000560	30/11/2016	EQUIPO DE FOTOGRAFIA Y VIDEO	CAMARA FOTOGRAFICA CANNON POWERSHOT SX420	5949.01
121738	DPV10 59313	252061000363	30/11/2016	EQUIPO DE FOTOGRAFIA Y VIDEO	CAMARA FOTOGRAFICA CANNON POWERSHOT SX420	5949.01
121739	DPV10 59314	252061000549	30/11/2016	EQUIPO DE FOTOGRAFIA Y VIDEO	CAMARA FOTOGRAFICA CANNON POWERSHOT SX420	5949.01
121740	DPV10 59315	252061000339	30/11/2016	EQUIPO DE FOTOGRAFIA Y VIDEO	CAMARA FOTOGRAFICA CANNON POWERSHOT SX420	5949.01
121741	DPV10 59316	242061000332	30/11/2016	EQUIPO DE FOTOGRAFIA Y VIDEO	CAMARA FOTOGRAFICA CANNON POWERSHOT SX420	5949.01
121742	DPV10 59317	242061000333	30/11/2016	EQUIPO DE FOTOGRAFIA Y VIDEO	CAMARA FOTOGRAFICA CANNON POWERSHOT SX420	5949.01
121743	DPV10 59318	242061000351	30/11/2016	EQUIPO DE FOTOGRAFIA Y VIDEO	CAMARA FOTOGRAFICA CANNON POWERSHOT SX420	5949.01
121744	DPV10 59319	252061000420	30/11/2016	EQUIPO DE FOTOGRAFIA Y VIDEO	CAMARA FOTOGRAFICA CANNON POWERSHOT SX420	5949.01
121745	DPV10 59320	252061000511	30/11/2016	EQUIPO DE FOTOGRAFIA Y VIDEO	CAMARA FOTOGRAFICA CANNON POWERSHOT SX420	5949.01
121746	DPV10 59189	232061004213	30/11/2016	EQUIPO DE FOTOGRAFIA Y VIDEO	CAMARA FOTOGRAFICA CANNON POWERSHOT SX420	5949.01
121747	DPV10 59197	242061000220	30/11/2016	EQUIPO DE FOTOGRAFIA Y VIDEO	CAMARA FOTOGRAFICA CANNON POWERSHOT SX420	5949.01
121748	DPV10 59198	242061000331	30/11/2016	EQUIPO DE FOTOGRAFIA Y VIDEO	CAMARA FOTOGRAFICA CANNON POWERSHOT SX420	5949.01
121749	DPV10 59076	262061000908	30/11/2016	EQUIPO DE FOTOGRAFIA Y VIDEO	CAMARA FOTOGRAFICA CANNON POWERSHOT SX420	5948.52
121983	DFA10 59420		19/12/2016	EQUIPO DE FOTOGRAFIA Y VIDEO	CAMARA FOTOGRAFICA SX530 COLOR NEGRO	6159.2
121990	DPT10 59616	082070021951	31/12/2016	EQUIPO DE FOTOGRAFIA Y VIDEO	CAMARA FOTOGRAFICA CANON EOS REBEL T6 EF-S 18-55MM DC III	7821.2
122118	DOP10 59731	292063024293	31/12/2016	EQUIPO DE FOTOGRAFIA Y VIDEO	CAMARA CANON ELPH 180	3513.64
122119	DOP10 59732	292063001375	31/12/2016	EQUIPO DE FOTOGRAFIA Y VIDEO	CAMARA CANON ELPH 180	3513.64
122120	DOP10 59733	292063024295	31/12/2016	EQUIPO DE FOTOGRAFIA Y VIDEO	CAMARA CANON ELPH 180	3513.64
122121	DOP10 59734	292063001429	31/12/2016	EQUIPO DE FOTOGRAFIA Y VIDEO	CAMARA CANON ELPH 180	3513.64
122122	DOP10 59735	292063023574	31/12/2016	EQUIPO DE FOTOGRAFIA Y VIDEO	CAMARA CANON ELPH 180	3513.64
122123	DOP10 59736	292063009980	31/12/2016	EQUIPO DE FOTOGRAFIA Y VIDEO	CAMARA CANON ELPH 180	3513.64
122124	DOP10 59737	292063009974	31/12/2016	EQUIPO DE FOTOGRAFIA Y VIDEO	CAMARA CANON ELPH 180	3513.64
122125	DOP10 59738	292063023572	31/12/2016	EQUIPO DE FOTOGRAFIA Y VIDEO	CAMARA CANON ELPH 180	3513.64
122126	DOP10 59739	292063024301	31/12/2016	EQUIPO DE FOTOGRAFIA Y VIDEO	CAMARA CANON ELPH 180	3513.64
122127	DOP10 59740	292063023573	31/12/2016	EQUIPO DE FOTOGRAFIA Y VIDEO	CAMARA CANON ELPH 180	3513.64
14889	SIS10 37728	JOANNA	31/12/2009	EQUIPO DE FOTOGRAFIA Y VIDEO	CAMARA MINI DOMO PROFESIONAL P/EXTERIOR	0
14722	COM10 15320 493571		18/02/2004	EQUIPO DE FOTOGRAFIA Y VIDEO	CAMARA DIGITAL SONY	0
15053	SIS10 37729		31/12/2009	EQUIPO DE FOTOGRAFIA Y VIDEO	CAMARA MINI DOMO PROFESIONAL P/EXTERIOR	0
15877	JAM10 22514		29/08/2005	EQUIPO DE FOTOGRAFIA Y VIDEO	MEMORIA USB 1GB	0
15971	DFE10 20898	910951	16/02/2005	EQUIPO DE FOTOGRAFIA Y VIDEO	CAMARA DIGITAL SONY	0
16110	SIS10 37727		31/12/2009	EQUIPO DE FOTOGRAFIA Y VIDEO	CAMARA MINI DOMO PROFESIONAL P/EXTERIOR	0
16467	DFA33 21203	010881668Q	06/04/2005	EQUIPO DE FOTOGRAFIA Y VIDEO	CAMARA DIGITAL SONY	0
16625	PMD10 37730		31/12/2009	EQUIPO DE FOTOGRAFIA Y VIDEO	CAMARA DOMO PROFESIONAL P/EXTERIOR PTZ	0
16626	PMD10 37731		31/12/2009	EQUIPO DE FOTOGRAFIA Y VIDEO	CAMARA IP VIVOTEK AUDIO WDR IR 3G DUAL-C	0
16627	PMD10 37732		31/12/2009	EQUIPO DE FOTOGRAFIA Y VIDEO	CAMARA IP VIVOTEK AUDIO WDR IR 3G DUAL-C	0
16721	PMD10 27292	613874	31/12/2007	EQUIPO DE FOTOGRAFIA Y VIDEO	CAMARA DIGITAL SONY	0
17964	DPV10 33869	8EBG4601	30/11/2008	EQUIPO DE FOTOGRAFIA Y VIDEO	CAMARA DOMO COLOR PARA INTERIOR 350-TVL	0
17966	DPV10 33871	8EZ31073	30/11/2008	EQUIPO DE FOTOGRAFIA Y VIDEO	CAMARA BALA IR DIA Y NOCHE 380-TVL 14-L	0
17967	DPV10 33872	8EZ31069	30/11/2008	EQUIPO DE FOTOGRAFIA Y VIDEO	CAMARA BALA IR DIA Y NOCHE 380-TVL 14-I	0
17971	DPV10 33876	8EBG4439	30/11/2008	EQUIPO DE FOTOGRAFIA Y VIDEO	CAMARA DOMO COLOR PARA INTERIOR 350-TVL	0
17972	DPV10 33877	8EZ30968	30/11/2008	EQUIPO DE FOTOGRAFIA Y VIDEO	CAMARA BALA IR DIA Y NOCHE 380-TVL 14-L	0
17973	DPV10 33878	8EZ30956	30/11/2008	EQUIPO DE FOTOGRAFIA Y VIDEO	CAMARA BALA IR DIA Y NOCHE 380-TVL 14-L	0
17977	DPV12 33882	8EBG4254	30/11/2008	EQUIPO DE FOTOGRAFIA Y VIDEO	CAMARA DOMO COLOR PARA INTERIOR 350-TVL	0
17978	DPV12 33883	8EBG4253	30/11/2008	EQUIPO DE FOTOGRAFIA Y VIDEO	CAMARA DOMO COLOR PARA INTERIOR 350-TVL	0
17979	DPV12 33884	8EZ30977	30/11/2008	EQUIPO DE FOTOGRAFIA Y VIDEO	CAMARA BALA IR DIA Y NOCHE 380-TVL 14-I	0

17980	DPV12 33685	8EZ30985	30/11/2008	EQUIPO DE FOTOGRAFIA Y VIDEO	CAMARA BALA IR DIA-NOCHE 380-TVL 14-L	0
18053	DPV13 35983	IDW460417000	31/08/2009	EQUIPO DE FOTOGRAFIA Y VIDEO	CAMARA DIGITAL BENQ	0
18054	DPV10 35984	IDW460579000	31/08/2009	EQUIPO DE FOTOGRAFIA Y VIDEO	CAMARA DIGITAL BENQ	0
18055	DPV10 35985	IDW460417400	31/08/2009	EQUIPO DE FOTOGRAFIA Y VIDEO	CAMARA DIGITAL BENQ	0
18350	DPV10 37637	0906200024	31/12/2009	EQUIPO DE FOTOGRAFIA Y VIDEO	CAMARA DE MOVIMIENTO TIPO DOMO P/EXTERIOR	0
18351	DPV10 37638	0906200035	31/12/2009	EQUIPO DE FOTOGRAFIA Y VIDEO	CAMARA DE MOVIMIENTO TIPO DOMO P/EXTERIOR	0
18352	DPV10 37639	0907100005	31/12/2009	EQUIPO DE FOTOGRAFIA Y VIDEO	CAMARA DE MOVIMIENTO TIPO DOMO P/EXTERIOR	0
18353	DPV10 37640	BEN090530003	31/12/2009	EQUIPO DE FOTOGRAFIA Y VIDEO	CAMARA FIJA IR P/EXTERIOR - INTERIOR	0
18354	DPV10 37641	BEN090530003	31/12/2009	EQUIPO DE FOTOGRAFIA Y VIDEO	CAMARA FIJA IR P/EXTERIOR - INTERIOR	0
18355	DPV10 37642	BEN090530003	31/12/2009	EQUIPO DE FOTOGRAFIA Y VIDEO	CAMARA FIJA IR P/EXTERIOR - INTERIOR	0
18356	DPV10 37643	BEN090530004	31/12/2009	EQUIPO DE FOTOGRAFIA Y VIDEO	CAMARA FIJA IR P/EXTERIOR - INTERIOR	0
18357	DPV10 37644	BEN090530004	31/12/2009	EQUIPO DE FOTOGRAFIA Y VIDEO	CAMARA FIJA IR P/EXTERIOR - INTERIOR	0
18358	DPV10 37645	BEN090530004	31/12/2009	EQUIPO DE FOTOGRAFIA Y VIDEO	CAMARA FIJA IR P/EXTERIOR - INTERIOR	0
18359	DPV10 37646	BEN090530005	31/12/2009	EQUIPO DE FOTOGRAFIA Y VIDEO	CAMARA FIJA IR P/EXTERIOR - INTERIOR	0
18360	DPV10 37647	BEN090530003	31/12/2009	EQUIPO DE FOTOGRAFIA Y VIDEO	CAMARA FIJA IR P/EXTERIOR - INTERIOR	0
18361	DPV10 37648	BEN090530003	31/12/2009	EQUIPO DE FOTOGRAFIA Y VIDEO	CAMARA FIJA IR P/EXTERIOR - INTERIOR	0
18362	DPV10 37649	BEN090530004	31/12/2009	EQUIPO DE FOTOGRAFIA Y VIDEO	CAMARA FIJA IR P/EXTERIOR - INTERIOR	0
18363	DPV10 37650	BEN090530004	31/12/2009	EQUIPO DE FOTOGRAFIA Y VIDEO	CAMARA FIJA IR P/EXTERIOR - INTERIOR	0
18364	DPV10 37651	BEN090530004	31/12/2009	EQUIPO DE FOTOGRAFIA Y VIDEO	CAMARA FIJA IR P/EXTERIOR - INTERIOR	0
18365	DPV10 37652	BEN090530005	31/12/2009	EQUIPO DE FOTOGRAFIA Y VIDEO	CAMARA FIJA IR P/EXTERIOR - INTERIOR	0
18366	DPV10 37653	BEN090530005	31/12/2009	EQUIPO DE FOTOGRAFIA Y VIDEO	CAMARA FIJA IR P/EXTERIOR - INTERIOR	0
18367	DPV10 37654	BEN090530003	31/12/2009	EQUIPO DE FOTOGRAFIA Y VIDEO	CAMARA FIJA IR P/EXTERIOR - INTERIOR	0
18368	DPV10 37655	BEN090530003	31/12/2009	EQUIPO DE FOTOGRAFIA Y VIDEO	CAMARA FIJA IR P/EXTERIOR - INTERIOR	0
18369	DPV10 37656	BEN090530003	31/12/2009	EQUIPO DE FOTOGRAFIA Y VIDEO	CAMARA FIJA IR P/EXTERIOR - INTERIOR	0
18370	DPV10 37657	BEN090530004	31/12/2009	EQUIPO DE FOTOGRAFIA Y VIDEO	CAMARA FIJA IR P/EXTERIOR - INTERIOR	0
18371	DPV10 37658	BEN090530004	31/12/2009	EQUIPO DE FOTOGRAFIA Y VIDEO	CAMARA FIJA IR P/EXTERIOR - INTERIOR	0
18372	DPV10 37659	BEN090530005	31/12/2009	EQUIPO DE FOTOGRAFIA Y VIDEO	CAMARA FIJA IR P/EXTERIOR - INTERIOR	0
18373	DPV10 37660	BDN090340002	31/12/2009	EQUIPO DE FOTOGRAFIA Y VIDEO	CAMARA FIJA IR DUAL P/EXTERIOR - INTERIOR	0
18376	DPV10 37663		31/12/2009	EQUIPO DE FOTOGRAFIA Y VIDEO	SISTEMA DE ENERGIA P/32 CAMARAS	0
18419	DPV10 37706	00408C6A1EE2	31/12/2009	EQUIPO DE FOTOGRAFIA Y VIDEO	CAMARA FIJA IP PARA INTERIOR	0
18420	DPV10 37707	00408C798370	31/12/2009	EQUIPO DE FOTOGRAFIA Y VIDEO	CAMARA FIJA IP PARA INTERIOR	0
18421	DPV10 37708	0002D105611E	31/12/2009	EQUIPO DE FOTOGRAFIA Y VIDEO	CAMARA FIJA IP PARA INTERIOR	0
18431	DPV10 42418		31/08/2010	EQUIPO DE FOTOGRAFIA Y VIDEO	CAMARA WEB LOGITECH PRO 9000 USB	0
18432	DPV10 42419		31/08/2010	EQUIPO DE FOTOGRAFIA Y VIDEO	CAMARA WEB LOGITECH PRO 9000 USB	0
18433	DPV10 42420		31/08/2010	EQUIPO DE FOTOGRAFIA Y VIDEO	CAMARA WEB LOGITECH PRO 9000 USB	0
18434	DPV13 42421		31/08/2010	EQUIPO DE FOTOGRAFIA Y VIDEO	CAMARA WEB LOGITECH PRO 9000 USB	0
18435	DPV10 42422		31/08/2010	EQUIPO DE FOTOGRAFIA Y VIDEO	CAMARA WEB LOGITECH PRO 9000 USB	0
18436	DPV10 42423		31/08/2010	EQUIPO DE FOTOGRAFIA Y VIDEO	CAMARA WEB LOGITECH PRO 9000 USB	0
18437	DPV10 42424		31/08/2010	EQUIPO DE FOTOGRAFIA Y VIDEO	CAMARA WEB LOGITECH PRO 9000 USB	0
18438	DPV11 42425		31/08/2010	EQUIPO DE FOTOGRAFIA Y VIDEO	CAMARA WEB LOGITECH PRO 9000 USB	0
18439	DPV10 42426		31/08/2010	EQUIPO DE FOTOGRAFIA Y VIDEO	CAMARA WEB LOGITECH PRO 9000 USB	0
18440	DPV10 42427		31/08/2010	EQUIPO DE FOTOGRAFIA Y VIDEO	CAMARA WEB LOGITECH PRO 9000 USB	0
18441	DPV12 42428		31/08/2010	EQUIPO DE FOTOGRAFIA Y VIDEO	CAMARA WEB LOGITECH PRO 9000 USB	0
18442	DPV10 42429		31/08/2010	EQUIPO DE FOTOGRAFIA Y VIDEO	CAMARA WEB LOGITECH PRO 9000 USB	0
18540	DPV10 42558	C24640003A8J	31/08/2010	EQUIPO DE FOTOGRAFIA Y VIDEO	CAMARA FIJA IR PARA EXTERIOR-INTERIOR	0
37960	DSP10 24396	559917	11/07/2008	EQUIPO DE FOTOGRAFIA Y VIDEO	CAMARA DIGITAL SONY	0
38178	DSP10 27173	CJ71C30Z5494	30/11/2007	EQUIPO DE FOTOGRAFIA Y VIDEO	CAMARA SAMSUNG	0
38322	DSP10 35335	858G4155	31/12/2008	EQUIPO DE FOTOGRAFIA Y VIDEO	CAMARA DOMO COLOR PARA INTERIOR 350	0
38323	DSP10 35337	8EZ31548	31/12/2008	EQUIPO DE FOTOGRAFIA Y VIDEO	CAMARA BALA IR DIA-NOCHE 380-TVL	0
38324	DSP10 35338	8EZ31550	31/12/2008	EQUIPO DE FOTOGRAFIA Y VIDEO	CAMARA BALA IR DIA-NOCHE 380-TVL	0
38516	OMA10 33381	6012316827D	30/11/2008	EQUIPO DE FOTOGRAFIA Y VIDEO	CAMARA SONY 8.1 PX LCD 3.0"	0
39690	DPV10 21667	000001813565	15/06/2005	EQUIPO DE FOTOGRAFIA Y VIDEO	CAMARA DE VIDEO SONY	0
39758	DPV10 23583		27/02/2006	EQUIPO DE FOTOGRAFIA Y VIDEO	PROYECTOR SONY	0
39899	DPV10 25641	ZC8G13800676	30/04/2007	EQUIPO DE FOTOGRAFIA Y VIDEO	VIDEOCAMARA GENIUS C/MEMORY 1 GB	0
39902	DPV10 25643	BN560640117	28/02/2007	EQUIPO DE FOTOGRAFIA Y VIDEO	CAMARA BULLET COLOR P/EXTERIOR/ 3.6MMTVL /12V COLOR NEGF	0
39912	DPV10 25640		31/08/2007	EQUIPO DE FOTOGRAFIA Y VIDEO	CAMARA DE VIDEOVIGILANCIA(INST. EN TORRE DIR)	0
39916	DPV10 27155	4726032657	30/11/2007	EQUIPO DE FOTOGRAFIA Y VIDEO	CAMARA CANON POWER SHOT	0
40074	DPV10 36378	6297709	31/05/2010	EQUIPO DE FOTOGRAFIA Y VIDEO	CAMARA FOTOGRAFICA SONY DSC-W330	0
40075	DPV10 36379	6297710	31/05/2010	EQUIPO DE FOTOGRAFIA Y VIDEO	CAMARA FOTOGRAFICA SONY DSC-W330	0
40081	DPV10 36396	6921002878	31/05/2010	EQUIPO DE FOTOGRAFIA Y VIDEO	CAMARA FOTOGRAFICA DIGITAL CANON SD 850 SILVER 10.0 MEGAI	0
40088	DPV13 42318	2105202201601	31/08/2010	EQUIPO DE FOTOGRAFIA Y VIDEO	CAMARA DIGITAL POWER SHOT CANON A3100	0
40089	DPV10 42319	2105202201600	31/08/2010	EQUIPO DE FOTOGRAFIA Y VIDEO	CAMARA DIGITAL POWER SHOT CANON A3100	0
40090	DPV10 42320	2105202201600	31/08/2010	EQUIPO DE FOTOGRAFIA Y VIDEO	CAMARA DIGITAL POWER SHOT CANON A3100	0
40091	DPV10 42321	2105202201601	31/08/2010	EQUIPO DE FOTOGRAFIA Y VIDEO	CAMARA DIGITAL POWER SHOT CANON A3100	0
40092	DPV13 42322	2105202201601	31/08/2010	EQUIPO DE FOTOGRAFIA Y VIDEO	CAMARA DIGITAL POWER SHOT CANON A3100	0
40093	DPV10 42323	2105202201601	31/08/2010	EQUIPO DE FOTOGRAFIA Y VIDEO	CAMARA DIGITAL POWER SHOT CANON A3100	0
40094	DPV10 42324	2105202201601	31/08/2010	EQUIPO DE FOTOGRAFIA Y VIDEO	CAMARA DIGITAL POWER SHOT CANON A3100	0
40095	DPV10 42325	2105202201600	31/08/2010	EQUIPO DE FOTOGRAFIA Y VIDEO	CAMARA DIGITAL POWER SHOT CANON A3100	0
40096	DPV10 42326	2105202201601	31/08/2010	EQUIPO DE FOTOGRAFIA Y VIDEO	CAMARA DIGITAL POWER SHOT CANON A3100	0
40097	DPV10 42327	2105202201601	31/08/2010	EQUIPO DE FOTOGRAFIA Y VIDEO	CAMARA DIGITAL POWER SHOT CANON A3100	0
40098	DPV10 42328	0B2061021244	31/08/2010	EQUIPO DE FOTOGRAFIA Y VIDEO	CAMARA DIGITAL POWER SHOT CANON A3100	0
40100	DPV10 42330	PC1983	31/08/2010	EQUIPO DE FOTOGRAFIA Y VIDEO	CAMARA DIGITAL POWER SHOT CANON A3100	0
40101	DPV10 42331	2105202201602	31/08/2010	EQUIPO DE FOTOGRAFIA Y VIDEO	CAMARA DIGITAL POWER SHOT CANON A3100	0
40102	DPV10 42332	6403580	31/08/2010	EQUIPO DE FOTOGRAFIA Y VIDEO	CAMARA SONY CYBER-SHOT	0
40103	DPV10 42333	2107202300025	31/08/2010	EQUIPO DE FOTOGRAFIA Y VIDEO	CAMARA DIGITAL POWER SHOT CANON A3100	0
40104	DPV10 42334	2107202300025	31/08/2010	EQUIPO DE FOTOGRAFIA Y VIDEO	CAMARA DIGITAL POWER SHOT CANON A3100	0
40105	DPV10 42335	2107202300025	31/08/2010	EQUIPO DE FOTOGRAFIA Y VIDEO	CAMARA DIGITAL POWER SHOT CANON A3100	0
40106	DPV10 42336	2107202300025	31/08/2010	EQUIPO DE FOTOGRAFIA Y VIDEO	CAMARA DIGITAL POWER SHOT CANON A3100	0
40107	DPV10 42337	2107202300025	31/08/2010	EQUIPO DE FOTOGRAFIA Y VIDEO	CAMARA DIGITAL POWER SHOT CANON A3100	0
40108	DPV10 42338	2107202300025	31/08/2010	EQUIPO DE FOTOGRAFIA Y VIDEO	CAMARA DIGITAL POWER SHOT CANON A3100	0
40109	DPV10 42339	2107202300025	31/08/2010	EQUIPO DE FOTOGRAFIA Y VIDEO	CAMARA DIGITAL POWER SHOT CANON A3100	0
40110	DPV10 42340	2107202300025	31/08/2010	EQUIPO DE FOTOGRAFIA Y VIDEO	CAMARA DIGITAL POWER SHOT CANON A3100	0
40111	DPV10 42341	2107202300025	31/08/2010	EQUIPO DE FOTOGRAFIA Y VIDEO	CAMARA DIGITAL POWER SHOT CANON A3100	0
40112	DPV10 42342	2107202300025	31/08/2010	EQUIPO DE FOTOGRAFIA Y VIDEO	CAMARA DIGITAL POWER SHOT CANON A3100	0
40113	DPV10 42343	2107202300025	31/08/2010	EQUIPO DE FOTOGRAFIA Y VIDEO	CAMARA DIGITAL POWER SHOT CANON A3100	0
40114	DPV11 42344	2107202300025	31/08/2010	EQUIPO DE FOTOGRAFIA Y VIDEO	CAMARA DIGITAL POWER SHOT CANON A3100	0
40115	DPV10 42345	2107202300025	31/08/2010	EQUIPO DE FOTOGRAFIA Y VIDEO	CAMARA DIGITAL POWER SHOT CANON A3100	0
40116	DPV10 42346	2107202300025	31/08/2010	EQUIPO DE FOTOGRAFIA Y VIDEO	CAMARA DIGITAL POWER SHOT CANON A3100	0
40117	DPV10 42347	2107202300030	31/08/2010	EQUIPO DE FOTOGRAFIA Y VIDEO	CAMARA DIGITAL POWER SHOT CANON A3100	0
40118	DPV10 42348	2107202300705	31/08/2010	EQUIPO DE FOTOGRAFIA Y VIDEO	CAMARA DIGITAL POWER SHOT CANON A3100	0
40119	DPV10 42349	2107202300705	31/08/2010	EQUIPO DE FOTOGRAFIA Y VIDEO	CAMARA DIGITAL POWER SHOT CANON A3100	0
40120	DPV10 42350	2107202300705	31/08/2010	EQUIPO DE FOTOGRAFIA Y VIDEO	CAMARA DIGITAL POWER SHOT CANON A3100	0
40121	DPV10 42351	2107202300705	31/08/2010	EQUIPO DE FOTOGRAFIA Y VIDEO	CAMARA DIGITAL POWER SHOT CANON A3100	0
40122	DPV10 42352	2107202300705	31/08/2010	EQUIPO DE FOTOGRAFIA Y VIDEO	CAMARA DIGITAL POWER SHOT CANON A3100	0
40123	DPV10 42353	2107202300705	31/08/2010	EQUIPO DE FOTOGRAFIA Y VIDEO	CAMARA DIGITAL POWER SHOT CANON A3100	0
40124	DPV10 42354	2107202300705	31/08/2010	EQUIPO DE FOTOGRAFIA Y VIDEO	CAMARA CANON	0
40125	DPV12 42355	2107202300705	31/08/2010	EQUIPO DE FOTOGRAFIA Y VIDEO	CAMARA DIGITAL POWER SHOT CANON A3100	0
40126	DPV10 42356	2107202300705	31/08/2010	EQUIPO DE FOTOGRAFIA Y VIDEO	CAMARA DIGITAL POWER SHOT CANON A3100	0
40127	DPV10 42357	2107202300705	31/08/2010	EQUIPO DE FOTOGRAFIA Y VIDEO	CAMARA CASIO	0
40128	DPV10 42358	2107202300705	31/08/2010	EQUIPO DE FOTOGRAFIA Y VIDEO	CAMARA DIGITAL POWER SHOT CANON A3100	0
40129	DPV10 42359	2107202300705	31/08/2010	EQUIPO DE FOTOGRAFIA Y VIDEO	CAMARA DIGITAL POWER SHOT CANON A3100	0
40130	DPV10 42360	2107202300705	31/08/2010	EQUIPO DE FOTOGRAFIA Y VIDEO	CAMARA DIGITAL POWER SHOT CANON A3100	0
40131	DPV10 42361	2107202300705	31/08/2010	EQUIPO DE FOTOGRAFIA Y VIDEO	CAMARA DIGITAL POWER SHOT CANON A3100	0
40132	DPV10 42362	2107202300705	31/08/2010	EQUIPO DE FOTOGRAFIA Y VIDEO	CAMARA DIGITAL POWER SHOT CANON A3100	0
40133	DPV10 42363	2105202306155	31/08/2010	EQUIPO DE FOTOGRAFIA Y VIDEO	CAMARA DIGITAL POWER SHOT CANON A3100	0
40134	DPV10 42364	2105202306155	31/08/2010	EQUIPO DE FOTOGRAFIA Y VIDEO	CAMARA DIGITAL POWER SHOT CANON A3100	0
40135	DPV10 42365	2105202306155	31/08/2010	EQUIPO DE FOTOGRAFIA Y VIDEO	CAMARA DIGITAL POWER SHOT CANON A3100	0
40136	DPV10 42366	2105202306155	31/08/2010	EQUIPO DE FOTOGRAFIA Y VIDEO	CAMARA DIGITAL POWER SHOT CANON A3100	0
40137	DPV10 42367	2105202306155	31/08/2010	EQUIPO DE FOTOGRAFIA Y VIDEO	CAMARA DIGITAL POWER SHOT CANON A3100	0

40138	DPV10 42368	2105202306165	31/08/2010	EQUIPO DE FOTOGRAFIA Y VIDEO	CAMARA DIGITAL POWER SHOT CANON A3100	0
40139	DPV10 42369	2105202306165	31/08/2010	EQUIPO DE FOTOGRAFIA Y VIDEO	CAMARA DIGITAL POWER SHOT CANON A3100	0
40140	DPV10 42370	2105202306165	31/08/2010	EQUIPO DE FOTOGRAFIA Y VIDEO	CAMARA DIGITAL POWER SHOT CANON A3100	0
40141	DPV10 42371	2105202306165	31/08/2010	EQUIPO DE FOTOGRAFIA Y VIDEO	CAMARA DIGITAL POWER SHOT CANON A3100	0
40142	DPV10 42372	2105202306165	31/08/2010	EQUIPO DE FOTOGRAFIA Y VIDEO	CAMARA DIGITAL POWER SHOT CANON A3100	0
40143	DPV10 42373	2105202305735	31/08/2010	EQUIPO DE FOTOGRAFIA Y VIDEO	CAMARA DIGITAL POWER SHOT CANON A3100	0
40144	DPV10 42374	2105202305735	31/08/2010	EQUIPO DE FOTOGRAFIA Y VIDEO	CAMARA DIGITAL POWER SHOT CANON A3100	0
40145	DPV10 42375	2105202305735	31/08/2010	EQUIPO DE FOTOGRAFIA Y VIDEO	CAMARA DIGITAL POWER SHOT CANON A3100	0
40146	DPV10 42376	2105202305735	31/08/2010	EQUIPO DE FOTOGRAFIA Y VIDEO	CAMARA DIGITAL POWER SHOT CANON A3100	0
40147	DPV10 42377	2105202305735	31/08/2010	EQUIPO DE FOTOGRAFIA Y VIDEO	CAMARA DIGITAL POWER SHOT CANON A3100	0
40148	DPV10 42378	2105202305737	31/08/2010	EQUIPO DE FOTOGRAFIA Y VIDEO	CAMARA DIGITAL POWER SHOT CANON A3100	0
40149	DPV10 42379	2105202305735	31/08/2010	EQUIPO DE FOTOGRAFIA Y VIDEO	CAMARA DIGITAL POWER SHOT CANON A3100	0
40150	DPV10 42380	2105202305735	31/08/2010	EQUIPO DE FOTOGRAFIA Y VIDEO	CAMARA DIGITAL POWER SHOT CANON A3100	0
40151	DPV10 42381	2105202305735	31/08/2010	EQUIPO DE FOTOGRAFIA Y VIDEO	CAMARA DIGITAL POWER SHOT CANON A3100	0
40152	DPV10 42382	2105202305735	31/08/2010	EQUIPO DE FOTOGRAFIA Y VIDEO	CAMARA DIGITAL POWER SHOT CANON A3100	0
40153	DPV10 42383	2105202305737	31/08/2010	EQUIPO DE FOTOGRAFIA Y VIDEO	CAMARA DIGITAL POWER SHOT CANON A3100	0
40154	DPV10 42384	2105202305737	31/08/2010	EQUIPO DE FOTOGRAFIA Y VIDEO	CAMARA DIGITAL POWER SHOT CANON A3100	0
40155	DPV10 42385	2105202305735	31/08/2010	EQUIPO DE FOTOGRAFIA Y VIDEO	CAMARA DIGITAL POWER SHOT CANON A3100	0
40156	DPV10 42386	2105202305737	31/08/2010	EQUIPO DE FOTOGRAFIA Y VIDEO	CAMARA DIGITAL POWER SHOT CANON A3100	0
40157	DPV10 42387	2105202305735	31/08/2010	EQUIPO DE FOTOGRAFIA Y VIDEO	CAMARA DIGITAL POWER SHOT CANON A3100	0
40158	DPV10 42388	2105202201702	31/08/2010	EQUIPO DE FOTOGRAFIA Y VIDEO	CAMARA DIGITAL POWER SHOT CANON A3100	0
40159	DPV10 42389	2105202201701	31/08/2010	EQUIPO DE FOTOGRAFIA Y VIDEO	CAMARA DIGITAL POWER SHOT CANON A3100	0
40160	DPV10 42390	2105202201701	31/08/2010	EQUIPO DE FOTOGRAFIA Y VIDEO	CAMARA DIGITAL POWER SHOT CANON A3100	0
40161	DPV10 42391	2105202201702	31/08/2010	EQUIPO DE FOTOGRAFIA Y VIDEO	CAMARA DIGITAL POWER SHOT CANON A3100	0
40162	DPV10 42392	2.1052E+13	31/08/2010	EQUIPO DE FOTOGRAFIA Y VIDEO	CAMARA DIGITAL POWER SHOT CANON A3100	0
40163	DPV10 42393	2105202201701	31/08/2010	EQUIPO DE FOTOGRAFIA Y VIDEO	CAMARA DIGITAL POWER SHOT CANON A3100	0
40164	DPV10 42394	2105202201702	31/08/2010	EQUIPO DE FOTOGRAFIA Y VIDEO	CAMARA DIGITAL POWER SHOT CANON A3100	0
40166	DPV10 42396	2105202201701	31/08/2010	EQUIPO DE FOTOGRAFIA Y VIDEO	CAMARA DIGITAL POWER SHOT CANON A3100	0
40167	DPV10 42397	2105202201702	31/08/2010	EQUIPO DE FOTOGRAFIA Y VIDEO	CAMARA DIGITAL POWER SHOT CANON A3100	0
40168	DPV10 42398	2105202201702	31/08/2010	EQUIPO DE FOTOGRAFIA Y VIDEO	CAMARA DIGITAL POWER SHOT CANON A3100	0
40170	DPV10 42400	2105202201701	31/08/2010	EQUIPO DE FOTOGRAFIA Y VIDEO	CAMARA DIGITAL POWER SHOT CANON A3100	0
40171	DPV10 42401	2105202201702	31/08/2010	EQUIPO DE FOTOGRAFIA Y VIDEO	CAMARA DIGITAL POWER SHOT CANON A3100	0
40172	DPV10 42402	2105202201701	31/08/2010	EQUIPO DE FOTOGRAFIA Y VIDEO	CAMARA DIGITAL POWER SHOT CANON A3100	0
40173	DPV10 42403	2105202306164	31/08/2010	EQUIPO DE FOTOGRAFIA Y VIDEO	CAMARA DIGITAL POWER SHOT CANON A3100	0
40174	DPV10 42404	2105202306164	31/08/2010	EQUIPO DE FOTOGRAFIA Y VIDEO	CAMARA DIGITAL POWER SHOT CANON A3100	0
40175	DPV10 42405	2105202306165	31/08/2010	EQUIPO DE FOTOGRAFIA Y VIDEO	CAMARA DIGITAL POWER SHOT CANON A3100	0
40176	DPV10 42406	2105202306164	31/08/2010	EQUIPO DE FOTOGRAFIA Y VIDEO	CAMARA DIGITAL POWER SHOT CANON A3100	0
40177	DPV10 42407	2105202306164	31/08/2010	EQUIPO DE FOTOGRAFIA Y VIDEO	CAMARA DIGITAL POWER SHOT CANON A3100	0
40178	DPV10 42408	2105202306164	31/08/2010	EQUIPO DE FOTOGRAFIA Y VIDEO	CAMARA DIGITAL POWER SHOT CANON A3100	0
40179	DPV10 42409	2105202306164	31/08/2010	EQUIPO DE FOTOGRAFIA Y VIDEO	CAMARA DIGITAL POWER SHOT CANON A3100	0
40180	DPV10 42410	2105202306164	31/08/2010	EQUIPO DE FOTOGRAFIA Y VIDEO	CAMARA DIGITAL POWER SHOT CANON A3100	0
40181	DPV10 42411	2105202306164	31/08/2010	EQUIPO DE FOTOGRAFIA Y VIDEO	CAMARA DIGITAL POWER SHOT CANON A3100	0
40182	DPV10 42412	2105202306164	31/08/2010	EQUIPO DE FOTOGRAFIA Y VIDEO	CAMARA DIGITAL POWER SHOT CANON A3100	0
40184	DPV10 42414	2105202306164	31/08/2010	EQUIPO DE FOTOGRAFIA Y VIDEO	CAMARA DIGITAL POWER SHOT CANON A3100	0
40185	DPV10 42415	2105202306162	31/08/2010	EQUIPO DE FOTOGRAFIA Y VIDEO	CAMARA DIGITAL POWER SHOT CANON A3100	0
40186	DPV10 42416	2105202306162	31/08/2010	EQUIPO DE FOTOGRAFIA Y VIDEO	CAMARA DIGITAL POWER SHOT CANON A3100	0
40194	DPV10 42547	C24640003A0B	31/08/2010	EQUIPO DE FOTOGRAFIA Y VIDEO	CAMARA FIJA IR PARA EXTERIOR-INTERIOR	0
40195	DPV10 42548	C24640003A0B	31/08/2010	EQUIPO DE FOTOGRAFIA Y VIDEO	CAMARA FIJA IR PARA EXTERIOR-INTERIOR	0
40196	DPV10 42549	C24640003A9J	31/08/2010	EQUIPO DE FOTOGRAFIA Y VIDEO	CAMARA FIJA IR PARA EXTERIOR-INTERIOR	0
40197	DPV10 42550	C24640003A9J	31/08/2010	EQUIPO DE FOTOGRAFIA Y VIDEO	CAMARA FIJA IR PARA EXTERIOR-INTERIOR	0
40198	DPV10 42551	C24640003A0B	31/08/2010	EQUIPO DE FOTOGRAFIA Y VIDEO	CAMARA FIJA IR PARA EXTERIOR-INTERIOR	0
40199	DPV10 42552	C24640003A0B	31/08/2010	EQUIPO DE FOTOGRAFIA Y VIDEO	CAMARA FIJA IR PARA EXTERIOR-INTERIOR	0
40200	DPV10 42553	C24640003A9J	31/08/2010	EQUIPO DE FOTOGRAFIA Y VIDEO	CAMARA FIJA IR PARA EXTERIOR-INTERIOR	0
40201	DPV10 42554	C24640003A9J	31/08/2010	EQUIPO DE FOTOGRAFIA Y VIDEO	CAMARA FIJA IR PARA EXTERIOR-INTERIOR	0
40202	DPV10 42555	C24640003A0B	31/08/2010	EQUIPO DE FOTOGRAFIA Y VIDEO	CAMARA FIJA IR PARA EXTERIOR-INTERIOR	0
40203	DPV10 42556	C24640003A0C	31/08/2010	EQUIPO DE FOTOGRAFIA Y VIDEO	CAMARA FIJA IR PARA EXTERIOR-INTERIOR	0
40204	DPV10 42557	C24640003A9J	31/08/2010	EQUIPO DE FOTOGRAFIA Y VIDEO	CAMARA FIJA IR PARA EXTERIOR-INTERIOR	0
40251	DPV10 0022	S:K9MB00041	18/02/2004	EQUIPO DE FOTOGRAFIA Y VIDEO	CAMARA FIJA DE VIDEO	0
40284	DPV10 14790		12/07/2000	EQUIPO DE FOTOGRAFIA Y VIDEO	CAMARA CIRCUITO CERRADO	0
40536	DPC10 22337		02/08/2005	EQUIPO DE FOTOGRAFIA Y VIDEO	CAMARA SUMERGIBLE ATLANTIS C/MONITOR	0
40924	COM10 15449		18/02/2004	EQUIPO DE FOTOGRAFIA Y VIDEO	VIDEO CAMARA SONY S:858860 A	0
40927	COM10 18922		18/02/2004	EQUIPO DE FOTOGRAFIA Y VIDEO	VIDEOPROYECTOR EPSON S:FG703804 57K A	0
41101	COM10 25183	01-6545756-Q	31/10/2006	EQUIPO DE FOTOGRAFIA Y VIDEO	CAMARA DIGITAL SONY CYBERSHOT	0
41102	COM10 25179	KCGLC9343675	31/10/2006	EQUIPO DE FOTOGRAFIA Y VIDEO	CAMARA DIGITAL KODAK	0
41103	COM10 25181	01-6651036-F	31/10/2006	EQUIPO DE FOTOGRAFIA Y VIDEO	CAMARA DIGITAL SONY CYBERSHOT	0
41161	SIM10 38383		31/05/2010	EQUIPO DE FOTOGRAFIA Y VIDEO	CAMARA FOTOGRAFICA DIGITAL CANON SD 880 SILVER 10.0 MEGAF	0
41209	SIN10 43928	5722255	31/08/2011	EQUIPO DE FOTOGRAFIA Y VIDEO	CAMARA DIGITAL CYBERSHOT SONY 16 MEGAPIXELES 10X ZM OPT	0
41210	SIN10 43929	5722253	31/08/2011	EQUIPO DE FOTOGRAFIA Y VIDEO	CAMARA DIGITAL CYBERSHOT SONY 16 MEGAPIXELES 10X ZM OPT	0
41224	DDU10 25944	985517948	31/03/2007	EQUIPO DE FOTOGRAFIA Y VIDEO	CAMARA DIGITAL SAMSUNG	0
41225	DDU10 17569	7WQ25064	09/02/2003	EQUIPO DE FOTOGRAFIA Y VIDEO	CAMARA FOTOGRAFICA FUJIFILM	0
41235	DDU10 19627	1445986	15/11/2003	EQUIPO DE FOTOGRAFIA Y VIDEO	CAMARA DIG. SONY CIBERSHOT	0
41240	DDU10 21395	7WQ25057	09/05/2005	EQUIPO DE FOTOGRAFIA Y VIDEO	CAMARA FOTOGRAFICA FUJIFILM	0
41513	DOP10 33473	8E6G4104	31/10/2006	EQUIPO DE FOTOGRAFIA Y VIDEO	CAMARA DOMO COLOR PARA INTERIOR 350-TVL	0
41514	DOP10 33475	8EZ30795	31/10/2006	EQUIPO DE FOTOGRAFIA Y VIDEO	CAMARA BALA IR DIA Y NOCHE 380-TVL	0
41515	DOP10 33476	8EZ30788	31/10/2006	EQUIPO DE FOTOGRAFIA Y VIDEO	CAMARA BALA IR DIA Y NOCHE 380-TVL	0
41610	DCS10 36582	110764	31/12/2009	EQUIPO DE FOTOGRAFIA Y VIDEO	VIDEOCAMARA PROFESIONAL SONY HVR-Z5U DIGITAL C/TRIPIE Y M	0
41611	DCS10 36583	110998	31/12/2009	EQUIPO DE FOTOGRAFIA Y VIDEO	VIDEOCAMARA PROFESIONAL SONY HVR-Z5U DIGITAL C/TRIPIE Y M	0
41636	DCS10 35340		31/12/2006	EQUIPO DE FOTOGRAFIA Y VIDEO	BATERIA SONY NP-F970	0
41641	DCS10 35341		31/12/2006	EQUIPO DE FOTOGRAFIA Y VIDEO	LAMPARA PARA CAMARA SONY	0
41728	SIS10 33470	8EZ30882	31/10/2006	EQUIPO DE FOTOGRAFIA Y VIDEO	CAMARA BALA IR DIA Y NOCHE 380-TVL	0
41732	DDS10 43974	252060005050	30/09/2011	EQUIPO DE FOTOGRAFIA Y VIDEO	CAMARA FOTOGRAFICA DIGITAL CANON POWERSHOT A1200 12.1 M	0
41733	DDS10 43978	282062011071	30/09/2011	EQUIPO DE FOTOGRAFIA Y VIDEO	CAMARA FOTOGRAFICA DIGITAL CANON POWERSHOT A1200 12.1 M	0
41737	DDS10 43982	282061004869	30/09/2011	EQUIPO DE FOTOGRAFIA Y VIDEO	CAMARA FOTOGRAFICA DIGITAL CANON POWERSHOT A1200 12.1 M	0
41743	DDS10 43975	252060005051	30/09/2011	EQUIPO DE FOTOGRAFIA Y VIDEO	CAMARA FOTOGRAFICA DIGITAL CANON POWERSHOT A1200 12.1 M	0
41744	DDS10 43976	252060005052	30/09/2011	EQUIPO DE FOTOGRAFIA Y VIDEO	CAMARA FOTOGRAFICA DIGITAL CANON POWERSHOT A1200 12.1 M	0
41757	DFE10 33486	00408C0009A	31/10/2008	EQUIPO DE FOTOGRAFIA Y VIDEO	CAMARA DIGITAL DE DOMO AXIS 233D	0
41758	DFE10 33487		31/10/2008	EQUIPO DE FOTOGRAFIA Y VIDEO	DOMO VIDEOLARMA PARA CAMARA IP VENTILADO	0
41759	DFE10 33453	00408C000993	31/10/2008	EQUIPO DE FOTOGRAFIA Y VIDEO	CAMARA DIGITAL DE DOMO AXIS 233D	0
41760	DFE10 33454		31/10/2008	EQUIPO DE FOTOGRAFIA Y VIDEO	DOMO VIDEOLARMA PARA CAMARA IP VENTILADO	0
41888	PIL10 25468		30/09/2007	EQUIPO DE FOTOGRAFIA Y VIDEO	CAMARA DIGITAL CANON	0
41894	AE 27136	0721770	30/11/2007	EQUIPO DE FOTOGRAFIA Y VIDEO	CAMARA DIGITAL SONY CYBER SHOT	0
41978	PMD10 42696		31/12/2010	EQUIPO DE FOTOGRAFIA Y VIDEO	CAMARA PROFESIONAL IP VERINT	0
41990	ECD10 33456	00408C90121A	31/10/2008	EQUIPO DE FOTOGRAFIA Y VIDEO	CAMARA DIGITAL DE DOMO AXIS 233D	0
41991	ECD10 29982	S:000001116621	30/06/2008	EQUIPO DE FOTOGRAFIA Y VIDEO	CAMARA FOTOGRAFICA SONY MOD.DSC-S70011C E 33	0
43048	DFA43 38553	6015200202	30/06/2010	EQUIPO DE FOTOGRAFIA Y VIDEO	CAMARA DIGITAL SONY DSC-W310 CYBER-SHOT 12.1 MXP	0
43052	DFA33 27163	4728032858	30/11/2007	EQUIPO DE FOTOGRAFIA Y VIDEO	CAMARA CANON POWER SHOT	0
43675	DCR10 27187	4728031285	30/11/2007	EQUIPO DE FOTOGRAFIA Y VIDEO	CAMARA CANON POWER SHOT	0
43925	DFA40 32032		31/10/2008	EQUIPO DE FOTOGRAFIA Y VIDEO	CAMARA DIGITAL PANASONIC DMC-LZ8	0
44178	DFA26 42641	3279957	31/08/2010	EQUIPO DE FOTOGRAFIA Y VIDEO	CAMARA DIGITAL PROFESIONAL NIKON D40	0
44226	SIS10 33460	00408C8FF934	31/10/2008	EQUIPO DE FOTOGRAFIA Y VIDEO	CAMARA DIGITAL DE DOMO AXIS 233D	0
44227	SIS10 33463	00408C90121C	31/10/2008	EQUIPO DE FOTOGRAFIA Y VIDEO	CAMARA DIGITAL DE DOMO AXIS 233D	0
44228	SIS10 33469	00408C901216	31/10/2008	EQUIPO DE FOTOGRAFIA Y VIDEO	CAMARA DIGITAL DE DOMO AXIS 233D	0
44242	DFA41 43344	C25540421A38	14/03/2011	EQUIPO DE FOTOGRAFIA Y VIDEO	CAMARA DOMO MONALISA LENTE 2.8 A 10.5-MM	0
44243	DFA41 42522	C24640003A0B	31/08/2010	EQUIPO DE FOTOGRAFIA Y VIDEO	CAMARA PROFESIONAL IR CON LENTE Y GABINETE	0
44244	DFA10 43342	C28030101G0C	14/03/2011	EQUIPO DE FOTOGRAFIA Y VIDEO	CAMARA PROFESIONAL IR/LENTE Y GABINETE CABLE PAR TRANSC	0
44245	DFA41 43343	C28030101G0C	14/03/2011	EQUIPO DE FOTOGRAFIA Y VIDEO	CAMARA PROFESIONAL IR/LENTE Y GABINETE CABLE PAR TRANSC	0
44246	DFA41 42523	8EGB0010	31/08/2010	EQUIPO DE FOTOGRAFIA Y VIDEO	CAMARA TIPO DOMO MINIATURA CON 21-LED	0
44247	DFA41 42524	8FRF01626	31/08/2010	EQUIPO DE FOTOGRAFIA Y VIDEO	CAMARA TIPO DOMO MINIATURA CON 21-LED	0
44248	DFA41 42525	9KGP00072	31/08/2010	EQUIPO DE FOTOGRAFIA Y VIDEO	CAMARA TIPO DOMO MINIATURA CON 21-LED	0

44316	SIS10 33481		31/10/2008	EQUIPO DE FOTOGRAFIA Y VIDEO	DOMO VIDEOLARMA PARA CAMARA IP TECHO	0
44317	SIS10 33484		31/10/2008	EQUIPO DE FOTOGRAFIA Y VIDEO	DOMO VIDEOLARMA PARA CAMARA IP VENTILADO	0
44318	SIS10 33490		31/10/2008	EQUIPO DE FOTOGRAFIA Y VIDEO	DOMO VIDEOLARMA PARA CAMARA IP VENTILADO	0
44387	DFA41 42158		31/08/2010	EQUIPO DE FOTOGRAFIA Y VIDEO	CAMARA FOTOGRAFICA DIGITAL SONY CYBERSHOT DSC-S200 CON	0
44411	DPV10 44185		01/08/2011	EQUIPO DE FOTOGRAFIA Y VIDEO	AMPLIACION CAPACIDAD GRABACION SERV DE SIMMON	0
44430	DPV12 43045		27/01/2011	EQUIPO DE FOTOGRAFIA Y VIDEO	CAMARA FOTOGRAFICA DIGITAL CANON SD 1400	0
44431	DPV10 43048		27/01/2011	EQUIPO DE FOTOGRAFIA Y VIDEO	CAMARA FOTOGRAFICA DIGITAL CANON SD 1400	0
44432	DPV10 44152		09/12/2011	EQUIPO DE FOTOGRAFIA Y VIDEO	PUNTO VIDEO VIGILANCIA CON CAMARA DE MOV. POSTE; CODIFIC/	0
					SUBTOTAL EQUIPO DE FOTOGRAFIA Y VIDEO	[illegible]
101962	IMJ10 38421		30/05/2012	EQUIPO EDUCACIONAL Y RECREATIVO	CONTROL RALITY	541.67
101963	IMJ10 38422		30/05/2012	EQUIPO EDUCACIONAL Y RECREATIVO	CONTROL RALITY	541.67
105047	DSP10 0909		29/05/2013	EQUIPO EDUCACIONAL Y RECREATIVO	ENCICLOPEDIA SALVAT DE FAUNA(16)	1283.34
112002	IMJ10 51870		30/06/2014	EQUIPO EDUCACIONAL Y RECREATIVO	CANCHA DE FUTBOL PARA PASTO MEDIDA 10X5 (INCLUYE BOLSA D	16356
112008	DSP10 51769		30/06/2014	EQUIPO EDUCACIONAL Y RECREATIVO	BRINCOLIN KEIKO ACUATICO 9X3 MTS CON REGADERA DE AGUA EI	22533
112098	IMJ10 51898	340AED323	31/07/2014	EQUIPO EDUCACIONAL Y RECREATIVO	BEBE VIRTUAL HISPANO (NIÑA)	0
112099	IMJ10 51899	340AED3DF	31/07/2014	EQUIPO EDUCACIONAL Y RECREATIVO	BEBE VIRTUAL AFROAMERICANO (NIÑO)	0
112100	IMJ10 52000	340AED390	31/07/2014	EQUIPO EDUCACIONAL Y RECREATIVO	BEBE VIRTUAL HISPANO (NIÑA)	0
112101	IMJ10 52001	340AED3F2	31/07/2014	EQUIPO EDUCACIONAL Y RECREATIVO	BEBE VIRTUAL AFROAMERICANO (NIÑO)	0
112102	IMJ10 52002	340AED32D	31/07/2014	EQUIPO EDUCACIONAL Y RECREATIVO	BEBE VIRTUAL CAUCASICO (NIÑO)	0
112103	IMJ10 52003	340AED507	31/07/2014	EQUIPO EDUCACIONAL Y RECREATIVO	BEBE VIRTUAL AFROAMERICANO (NIÑA)	0
112104	IMJ10 52004	340AED4BA	31/07/2014	EQUIPO EDUCACIONAL Y RECREATIVO	BEBE VIRTUAL CAUCASICO (NIÑO)	0
112105	IMJ10 52005	340AED49F	31/07/2014	EQUIPO EDUCACIONAL Y RECREATIVO	BEBE VIRTUAL HISPANO (NIÑA)	0
112106	IMJ10 52006		31/07/2014	EQUIPO EDUCACIONAL Y RECREATIVO	CHALECO DE EMBARAZO	0
112107	IMJ10 52007		31/07/2014	EQUIPO EDUCACIONAL Y RECREATIVO	CHALECO DE EMBARAZO	0
112108	IMJ10 52008		31/07/2014	EQUIPO EDUCACIONAL Y RECREATIVO	CHALECO DE EMBARAZO	0
112109	IMJ10 52009		31/07/2014	EQUIPO EDUCACIONAL Y RECREATIVO	CHALECO DE EMBARAZO	0
112540	IMJ10 53003		31/08/2014	EQUIPO EDUCACIONAL Y RECREATIVO	PORTERIA DESAMABLE DE TUBO DE 1" CAL 12 DE 2 MTSX1.50X.80 C	844.87
112541	IMJ10 53004		31/08/2014	EQUIPO EDUCACIONAL Y RECREATIVO	PORTERIA DESAMABLE DE TUBO DE 1" CAL 12 DE 2 MTSX1.50X.80 C	844.87
112542	IMJ10 53000		31/08/2014	EQUIPO EDUCACIONAL Y RECREATIVO	PORTERIA DESAMABLE DE TUBO DE 1" CAL 12 DE 2 MTSX1.50X.80 C	844.87
112543	IMJ10 53001		31/08/2014	EQUIPO EDUCACIONAL Y RECREATIVO	PORTERIA DESAMABLE DE TUBO DE 1" CAL 12 DE 2 MTSX1.50X.80 C	844.87
112544	IMJ10 53005		31/08/2014	EQUIPO EDUCACIONAL Y RECREATIVO	PORTERIA DESAMABLE DE TUBO DE 1" CAL 12 DE 2 MTSX1.50X.80 C	844.87
112545	IMJ10 53002		31/08/2014	EQUIPO EDUCACIONAL Y RECREATIVO	PORTERIA DESAMABLE DE TUBO DE 1" CAL 12 DE 2 MTSX1.50X.80 C	844.87
118458	IMJ10 53944	1025100028144	30/09/2015	EQUIPO EDUCACIONAL Y RECREATIVO	BEBE VIRTUAL	31500
24581	DOP10 13010		31/12/2002	EQUIPO EDUCACIONAL Y RECREATIVO	DICCIONARIO PEQUEÑO LAROUSE	0
25148	DPC10 5051		25/06/1999	EQUIPO EDUCACIONAL Y RECREATIVO	BANDERA NACIONAL	0
29639	IMM10 18012		11/09/2003	EQUIPO EDUCACIONAL Y RECREATIVO	JUGUETERO DE PLASTICO 3 ENTREPAÑOS A	0
29798	JAM10 14866		08/09/2000	EQUIPO EDUCACIONAL Y RECREATIVO	ENCICLOPEDIA C/7 TOMOS DICC.JURIDICOS	0
29798	JAM10 14870		08/09/2000	EQUIPO EDUCACIONAL Y RECREATIVO	DERECHO PROCESAL CIVIL (3)TOMOS AZU-AMAR	0
30747	SAY10 0250		03/11/2000	EQUIPO EDUCACIONAL Y RECREATIVO	LIBRO CODIGO CIVIL	0
30805	SAY10 17369		06/01/2003	EQUIPO EDUCACIONAL Y RECREATIVO	LIBRO CODIGO PROCESAL CIVIL 4 TOMOS	0
31238	SAY10 4407		27/11/2001	EQUIPO EDUCACIONAL Y RECREATIVO	LIBRO DE GARANTIAS DEL GOBERNADOR	0
31288	SAY10 8143		26/04/2000	EQUIPO EDUCACIONAL Y RECREATIVO	LIBRO DE GARANTIAS INDIVIDUALES Y AMPARO	0
31300	SAY10 12558		05/09/2002	EQUIPO EDUCACIONAL Y RECREATIVO	LIBRO COMPENDIO DE LEYES PENALES	0
31301	SAY10 12559		05/09/2002	EQUIPO EDUCACIONAL Y RECREATIVO	LIBRO LEY DE AMPARO ED. SISTA	0
31302	SAY10 12566		05/09/2002	EQUIPO EDUCACIONAL Y RECREATIVO	LIBRO CODIGO DE COMERCIO ED. PORRUA	0
31303	SAY10 12568		05/09/2002	EQUIPO EDUCACIONAL Y RECREATIVO	LIBRO LEY DE AMPARO Y COD. FED.	0
31304	SAY10 12594		05/09/2002	EQUIPO EDUCACIONAL Y RECREATIVO	LIBRO NVA. LEY DEL SEG. SOC.	0
31305	SAY10 12595		05/09/2002	EQUIPO EDUCACIONAL Y RECREATIVO	LIBRO DERECHO MPAL.	0
31306	SAY10 12596		05/09/2002	EQUIPO EDUCACIONAL Y RECREATIVO	LIBRO LEY FED. DEL TRABAJO	0
40938	ICA14 19217		21/04/2003	EQUIPO EDUCACIONAL Y RECREATIVO	FOCO DE 2000 WATTS SUPERIOR FLETE	0
40944	ICA14 11506		09/02/2004	EQUIPO EDUCACIONAL Y RECREATIVO	BOBINAS CHICAS (2)	0
40946	ICA14 11515		09/02/2004	EQUIPO EDUCACIONAL Y RECREATIVO	PORTA BOBINAS MADERA	0
40948	ICA14 12476		09/02/2004	EQUIPO EDUCACIONAL Y RECREATIVO	MOTOR 1/4 H.P. P/ENROLLAR	0
40949	ICA14 1459		09/02/2004	EQUIPO EDUCACIONAL Y RECREATIVO	LAMPARA XENEX DE 2000 WATTS DC AMP 45-70	0
40950	ICA14 1460		09/02/2004	EQUIPO EDUCACIONAL Y RECREATIVO	RECTIFICADOR KENI-TRON CINEMEX	0
40951	ICA14 1461		09/02/2004	EQUIPO EDUCACIONAL Y RECREATIVO	CABEZA DE SONIDO CINEMEX INTERNACIONAL	0
40952	ICA14 1468		09/02/2004	EQUIPO EDUCACIONAL Y RECREATIVO	BOBINA DE 16000 PIES	0
40953	ICA14 1469		09/02/2004	EQUIPO EDUCACIONAL Y RECREATIVO	BOBINA MEDIANA	0
40954	ICA14 1470		09/02/2004	EQUIPO EDUCACIONAL Y RECREATIVO	BOBINA MEDIANA	0
40955	ICA14 1471		09/02/2004	EQUIPO EDUCACIONAL Y RECREATIVO	BOBINA MEDIANA	0
40956	ICA14 1472		09/02/2004	EQUIPO EDUCACIONAL Y RECREATIVO	BOBINA MEDIANA	0
40957	ICA14 1473		09/02/2004	EQUIPO EDUCACIONAL Y RECREATIVO	PLATILLO DE ALUMINIO	0
40958	ICA14 1477		09/02/2004	EQUIPO EDUCACIONAL Y RECREATIVO	MOTOR DE 3/4 H.P. ELECTRIC	0
40959	ICA14 1479		09/02/2004	EQUIPO EDUCACIONAL Y RECREATIVO	ENROLLADOR MANUAL	0
40960	ICA14 1483		09/02/2004	EQUIPO EDUCACIONAL Y RECREATIVO	FUENTE PARA CELDAS SOLAR	0
40961	ICA14 1484		09/02/2004	EQUIPO EDUCACIONAL Y RECREATIVO	MASCARILLA PROTECTOR (5)	0
40962	ICA14 1585		09/02/2004	EQUIPO EDUCACIONAL Y RECREATIVO	BOCINA P/PROYECTOR 160 HMS	0
41169	ICA14 43085		23/02/2011	EQUIPO EDUCACIONAL Y RECREATIVO	BOCINA PARA PROYECTOR MARCA JBL	0
41170	ICA14 43088	10711	23/02/2011	EQUIPO EDUCACIONAL Y RECREATIVO	AMPLIFICADOR CROWN MOD XLS402	0
41171	ICA14 43087	5500173050	23/02/2011	EQUIPO EDUCACIONAL Y RECREATIVO	PRE AMPLIFICADOR MARCA PEAVEY	0
41904	SAY10 12569		19/02/2004	EQUIPO EDUCACIONAL Y RECREATIVO	LIBRO CONSTITUCION POLITICA 11A ED.	0
41922	SAY10 23525		02/03/2006	EQUIPO EDUCACIONAL Y RECREATIVO	LIBRO AGENDA DE AMPARO	0
44198	DFA41 41330		31/07/2010	EQUIPO EDUCACIONAL Y RECREATIVO	ALBERCA DE PELOTAS OCTAGONAL	0
44202	DFA41 41329		31/07/2010	EQUIPO EDUCACIONAL Y RECREATIVO	ANIMALITO MONTABLE BALLENITA	0
44204	DFA41 41328		31/07/2010	EQUIPO EDUCACIONAL Y RECREATIVO	ANIMALITO MONTABLE PATO	0
44205	DFA41 41321		31/07/2010	EQUIPO EDUCACIONAL Y RECREATIVO	ARENERO DE PLASTICO GRANDE	0
44208	DFA41 41324		31/07/2010	EQUIPO EDUCACIONAL Y RECREATIVO	BANQUITO INFANTIL PARA BAÑO	0
44234	DFA41 41325		31/07/2010	EQUIPO EDUCACIONAL Y RECREATIVO	BANQUITO INFANTIL PARA BAÑO	0
44239	DFA41 35168		31/10/2009	EQUIPO EDUCACIONAL Y RECREATIVO	BASCULA C/ALTIMETRO	0
44241	DFA41 41341		31/07/2010	EQUIPO EDUCACIONAL Y RECREATIVO	BIOMBO ESMALTADO DE 2 HOJAS CON TELA Y CARRETILLAS DE 1.7	0
44250	DFA41 41326		31/07/2010	EQUIPO EDUCACIONAL Y RECREATIVO	EXHIBIDOR TABULAR C/8	0
44251	DFA41 41332		31/07/2010	EQUIPO EDUCACIONAL Y RECREATIVO	EXHIBIDOR TABULAR C/8	0
44252	DFA41 41333		31/07/2010	EQUIPO EDUCACIONAL Y RECREATIVO	EXHIBIDOR TABULAR C/8	0
44256	DFA41 38562	ZWR8266TT	30/06/2010	EQUIPO EDUCACIONAL Y RECREATIVO	GLUCOMETRO	0
44257	DFA41 41334		31/07/2010	EQUIPO EDUCACIONAL Y RECREATIVO	JUGUETERO-LIBRERO EN MELAMINA 1.20X.40X1.20	0
44258	DFA41 41335		31/07/2010	EQUIPO EDUCACIONAL Y RECREATIVO	JUGUETERO-LIBRERO EN MELAMINA 1.20X.40X1.21	0
44259	DFA41 41338		31/07/2010	EQUIPO EDUCACIONAL Y RECREATIVO	JUGUETERO-LIBRERO EN MELAMINA 1.80X.40X1.20	0
44260	DFA41 41336		31/07/2010	EQUIPO EDUCACIONAL Y RECREATIVO	JUGUETERO-LIBRERO EN MELAMINA 1.80X.40X1.20	0
44261	DFA41 41337		31/07/2010	EQUIPO EDUCACIONAL Y RECREATIVO	JUGUETERO-LIBRERO EN MELAMINA 1.80X.40X1.20	0
44262	DFA41 41331		31/07/2010	EQUIPO EDUCACIONAL Y RECREATIVO	KIT DE 6 PZAS. CON TUNEL	0
44263	DFA41 41327		31/07/2010	EQUIPO EDUCACIONAL Y RECREATIVO	KIT DE ESTIMULACION C/6 PIEZAS	0
44264	DFA41 41298		31/07/2010	EQUIPO EDUCACIONAL Y RECREATIVO	MESA ALUMNO 1° A 3° POLIPROPILENO	0
44265	DFA41 41299		31/07/2010	EQUIPO EDUCACIONAL Y RECREATIVO	MESA ALUMNO 1° A 3° POLIPROPILENO	0
44266	DFA41 41300		31/07/2010	EQUIPO EDUCACIONAL Y RECREATIVO	MESA ALUMNO 1° A 3° POLIPROPILENO	0
44267	DFA41 41301		31/07/2010	EQUIPO EDUCACIONAL Y RECREATIVO	SILLA ALUMNO 1° A 3° POLIPROPILENO COLOR VERDE	0
44268	DFA41 41307		31/07/2010	EQUIPO EDUCACIONAL Y RECREATIVO	MESA ALUMNO 4° A 6° POLIPROPILENO	0
44269	DFA41 41308		31/07/2010	EQUIPO EDUCACIONAL Y RECREATIVO	MESA ALUMNO 4° A 6° POLIPROPILENO	0
44270	DFA41 41309		31/07/2010	EQUIPO EDUCACIONAL Y RECREATIVO	MESA ALUMNO 4° A 6° POLIPROPILENO	0
44271	DFA41 41310		31/07/2010	EQUIPO EDUCACIONAL Y RECREATIVO	MESA ALUMNO 4° A 6° POLIPROPILENO	0
44273	DFA41 41322		31/07/2010	EQUIPO EDUCACIONAL Y RECREATIVO	PIZARRON DE PLASTICO	0
44274	DFA41 41323		31/07/2010	EQUIPO EDUCACIONAL Y RECREATIVO	PIZARRON DE PLASTICO	0
44275	DFA41 41738		31/07/2010	EQUIPO EDUCACIONAL Y RECREATIVO	PORTERIA	0
44276	DFA41 41739		31/07/2010	EQUIPO EDUCACIONAL Y RECREATIVO	PORTERIA	0
44281	DFA41 41311		31/07/2010	EQUIPO EDUCACIONAL Y RECREATIVO	SILLA ALUMNO 4° A 6° POLIPROPILENO	0
44282	DFA41 41312		31/07/2010	EQUIPO EDUCACIONAL Y RECREATIVO	SILLA ALUMNO 4° A 6° POLIPROPILENO	0
44283	DFA41 41313		31/07/2010	EQUIPO EDUCACIONAL Y RECREATIVO	SILLA ALUMNO 4° A 6° POLIPROPILENO	0
44284	DFA41 41314		31/07/2010	EQUIPO EDUCACIONAL Y RECREATIVO	SILLA ALUMNO 4° A 6° POLIPROPILENO	0
44285	DFA41 41315		31/07/2010	EQUIPO EDUCACIONAL Y RECREATIVO	SILLA ALUMNO 4° A 6° POLIPROPILENO	0
44286	DFA41 41316		31/07/2010	EQUIPO EDUCACIONAL Y RECREATIVO	SILLA ALUMNO 4° A 6° POLIPROPILENO	0

44287	DFA41 41317		31/07/2010	EQUIPO EDUCACIONAL Y RECREATIVO	SILLA ALUMNO 4° A 6° POLIPROPILENO	0
44288	DFA41 41318		31/07/2010	EQUIPO EDUCACIONAL Y RECREATIVO	SILLA ALUMNO 4° A 6° POLIPROPILENO	0
44289	DFA41 41320		31/07/2010	EQUIPO EDUCACIONAL Y RECREATIVO	SILLA MAESTRO POLIPROPILENO COLOR VERDE	0
44290	DFA41 41286		31/07/2010	EQUIPO EDUCACIONAL Y RECREATIVO	SILLA PREESCOLAR CONCHA INTEGRAL EN POLIPROPILENO	0
44291	DFA41 41287		31/07/2010	EQUIPO EDUCACIONAL Y RECREATIVO	SILLA PREESCOLAR CONCHA INTEGRAL EN POLIPROPILENO	0
44292	DFA41 41288		31/07/2010	EQUIPO EDUCACIONAL Y RECREATIVO	SILLA PREESCOLAR CONCHA INTEGRAL EN POLIPROPILENO	0
44293	DFA41 41289		31/07/2010	EQUIPO EDUCACIONAL Y RECREATIVO	SILLA PREESCOLAR CONCHA INTEGRAL EN POLIPROPILENO	0
44294	DFA41 41290		31/07/2010	EQUIPO EDUCACIONAL Y RECREATIVO	SILLA PREESCOLAR CONCHA INTEGRAL EN POLIPROPILENO	0
44295	DFA41 41291		31/07/2010	EQUIPO EDUCACIONAL Y RECREATIVO	SILLA PREESCOLAR CONCHA INTEGRAL EN POLIPROPILENO	0
44296	DFA41 41292		31/07/2010	EQUIPO EDUCACIONAL Y RECREATIVO	SILLA PREESCOLAR CONCHA INTEGRAL EN POLIPROPILENO	0
44297	DFA41 41293		31/07/2010	EQUIPO EDUCACIONAL Y RECREATIVO	SILLA PREESCOLAR CONCHA INTEGRAL EN POLIPROPILENO	0
44298	DFA41 41294		31/07/2010	EQUIPO EDUCACIONAL Y RECREATIVO	SILLA PREESCOLAR CONCHA INTEGRAL EN POLIPROPILENO	0
44359	DFA41 41295		31/07/2010	EQUIPO EDUCACIONAL Y RECREATIVO	SILLA PREESCOLAR CONCHA INTEGRAL EN POLIPROPILENO	0
44360	DFA41 41296		31/07/2010	EQUIPO EDUCACIONAL Y RECREATIVO	SILLA PREESCOLAR CONCHA INTEGRAL EN POLIPROPILENO	0
44361	DFA41 41297		31/07/2010	EQUIPO EDUCACIONAL Y RECREATIVO	SILLA PREESCOLAR CONCHA INTEGRAL EN POLIPROPILENO	0
44363	DFA41 41340		31/07/2010	EQUIPO EDUCACIONAL Y RECREATIVO	CIRCUS PALACE	0
44364	DFA41 41339		31/07/2010	EQUIPO EDUCACIONAL Y RECREATIVO	GIMNASIO ESCALADOR	0
44365	DFA41 41302		31/07/2010	EQUIPO EDUCACIONAL Y RECREATIVO	SILLA ALUMNO 1° A 3° POLIPROPILENO COLOR VERDE	0
44366	DFA41 41303		31/07/2010	EQUIPO EDUCACIONAL Y RECREATIVO	SILLA ALUMNO 1° A 3° POLIPROPILENO COLOR VERDE	0
44367	DFA41 41304		31/07/2010	EQUIPO EDUCACIONAL Y RECREATIVO	SILLA ALUMNO 1° A 3° POLIPROPILENO COLOR VERDE	0
44368	DFA41 41305		31/07/2010	EQUIPO EDUCACIONAL Y RECREATIVO	SILLA ALUMNO 1° A 3° POLIPROPILENO COLOR VERDE	0
44369	DFA41 41306		31/07/2010	EQUIPO EDUCACIONAL Y RECREATIVO	SILLA ALUMNO 1° A 3° POLIPROPILENO COLOR VERDE	0
44370	DFA41 41319		31/07/2010	EQUIPO EDUCACIONAL Y RECREATIVO	MESA MAESTRO POLIPROPILENO COLOR VERDE	0
44371	DFA41 41282		31/07/2010	EQUIPO EDUCACIONAL Y RECREATIVO	MESA PREESCOLAR EN POLIPROPILENO	0
44372	DFA41 41283		31/07/2010	EQUIPO EDUCACIONAL Y RECREATIVO	MESA PREESCOLAR EN POLIPROPILENO	0
44373	DFA41 41284		31/07/2010	EQUIPO EDUCACIONAL Y RECREATIVO	MESA PREESCOLAR EN POLIPROPILENO	0
44374	DFA41 41285		31/07/2010	EQUIPO EDUCACIONAL Y RECREATIVO	MESA PREESCOLAR EN POLIPROPILENO	0
					SUBTOTAL EQUIPO EDUCACIONAL Y RECREATIVO	77,820.00
101222	DSA10 44270		31/03/2012	EQUIPO MEDICO	ESTUCHE DE DIAGNOSTICO TIMESCO	1260
101223	DSA10 44271		31/03/2012	EQUIPO MEDICO	ESTUCHE DE DIAGNOSTICO TIMESCO	1260
102054	DSA10 44251		30/05/2012	EQUIPO MEDICO	NEBULIZADOR MARCA SMARTNEB	426.57
102055	DSA10 44252		30/05/2012	EQUIPO MEDICO	NEBULIZADOR MARCA SMARTNEB	426.57
102056	DSA10 44250		30/05/2012	EQUIPO MEDICO	NEBULIZADOR MARCA SMARTNEB	426.57
103999	DFA41 45204		31/12/2012	EQUIPO MEDICO	OTOSCOPIO DE 3.5 V CON ILUNINADOR DE GARGANTA WELCH ALL	2854.8
105220	IMD10 44937		30/12/2011	EQUIPO MEDICO	PLICOMETRO	433.9
105221	IMD10 44936		30/12/2011	EQUIPO MEDICO	OXIMETRO	582.46
105222	IMD10 44935		30/12/2011	EQUIPO MEDICO	OXIMETRO	582.46
105239	IMD10 44933		30/12/2011	EQUIPO MEDICO	BAUMANOMETRO	490.78
105240	IMD10 44932		30/12/2011	EQUIPO MEDICO	TALLIMETRO	184.96
105256	IMD10 44918		30/12/2011	EQUIPO MEDICO	BASCULA	2359.92
105729	DSA10 43582	RR0096235	31/08/2013	EQUIPO MEDICO	MEDIDOR DE GLUCOSA ACCUTREND GCT	2660
109338	DSA10 44254		16/10/2013	EQUIPO MEDICO	CAMA HOSPITALARIA MARCA SMART JUNIOR	30581.67
109339	DSA10 44255		16/10/2013	EQUIPO MEDICO	CAMA HOSPITALARIA MARCA SMART JUNIOR	30581.67
109340	DSA10 44256		16/10/2013	EQUIPO MEDICO	CUNA	14999.17
109341	DSA10 44257		16/10/2013	EQUIPO MEDICO	CUNA	14999.17
109342	DSA10 44258		16/10/2013	EQUIPO MEDICO	CUNA	14999.17
109343	DSA10 44259		16/10/2013	EQUIPO MEDICO	CUNA	14999.17
109344	DSA10 44260		16/10/2013	EQUIPO MEDICO	CUNA	14999.17
109356	DSA10 44261		17/10/2013	EQUIPO MEDICO	CUNA	14999.17
109377	DSA10 51050		17/10/2013	EQUIPO MEDICO	BAUMANOMETRO HERGOM	341.67
109378	DSA10 51051		17/10/2013	EQUIPO MEDICO	BAUMANOMETRO HERGOM	341.67
109379	DSA10 51052		17/10/2013	EQUIPO MEDICO	BAUMANOMETRO HERGOM	341.67
109380	DSA10 51053		17/10/2013	EQUIPO MEDICO	BAUMANOMETRO HERGOM	341.67
109381	DSA10 51054		17/10/2013	EQUIPO MEDICO	BAUMANOMETRO HERGOM	341.67
109382	DSA10 51055		17/10/2013	EQUIPO MEDICO	BAUMANOMETRO HERGOM	341.67
109383	DSA10 51056		17/10/2013	EQUIPO MEDICO	BAUMANOMETRO HERGOM	341.67
109384	DSA10 51057		17/10/2013	EQUIPO MEDICO	BAUMANOMETRO HERGOM	341.67
109385	DSA10 51058		17/10/2013	EQUIPO MEDICO	BAUMANOMETRO HERGOM	341.67
109386	DSA10 51059		17/10/2013	EQUIPO MEDICO	BAUMANOMETRO HERGOM	341.67
109387	DSA10 51060		17/10/2013	EQUIPO MEDICO	BAUMANOMETRO HERGOM	341.67
111319	DSA10 51718		28/02/2014	EQUIPO MEDICO	EQUIPO PORTATIL COMPLETO DE OXIGENO MEDICINAL 680 LTS. M/	1682.67
111320	DSA10 51719		28/02/2014	EQUIPO MEDICO	EQUIPO PORTATIL COMPLETO DE OXIGENO MEDICINAL 425 LTS. M/	1454.84
112118	DSA10 51555		31/07/2014	EQUIPO MEDICO	CARRO PORTACUNERO	3033.34
112119	DSA10 51556		31/07/2014	EQUIPO MEDICO	CARRO PORTACUNERO	3033.34
112120	DSA10 51557		31/07/2014	EQUIPO MEDICO	CARRO DE CURACIONES	3791.67
112122	DSA10 51560		31/07/2014	EQUIPO MEDICO	MESA PUENTE	530.84
112123	DSA10 51561		31/07/2014	EQUIPO MEDICO	MESA PUENTE	530.84
112124	DSA10 51562		31/07/2014	EQUIPO MEDICO	MESA PUENTE	530.84
112125	DSA10 51563		31/07/2014	EQUIPO MEDICO	MESA PUENTE	530.84
112126	DSA10 51564		31/07/2014	EQUIPO MEDICO	MESA PUENTE	530.84
112127	DSA10 51565		31/07/2014	EQUIPO MEDICO	INCUBADORA DE LABORATORIO	2275
112128	DSA10 51566		31/07/2014	EQUIPO MEDICO	CAJA PARA ESTERILIZAR	492.92
112129	DSA10 51567		31/07/2014	EQUIPO MEDICO	CAJA PARA ESTERILIZAR	492.92
112130	DSA10 51568		31/07/2014	EQUIPO MEDICO	CARRO DE ALUMINIO PARA MEDICAMENTO	910
112131	DSA10 51569		31/07/2014	EQUIPO MEDICO	AUTO CLAVE DE VAPOR	3791.67
112132	DSA10 51570		31/07/2014	EQUIPO MEDICO	BANCA TADEM DE 4 PLAZAS	1137.5
112133	DSA10 51571		31/07/2014	EQUIPO MEDICO	BANCA TADEM DE 4 PLAZAS	1137.5
112134	DSA10 51572		31/07/2014	EQUIPO MEDICO	BANCA TADEM DE 4 PLAZAS	1137.5
112135	DSA10 51573		31/07/2014	EQUIPO MEDICO	BANCA TADEM DE 4 PLAZAS	1137.5
112136	DSA10 51574		31/07/2014	EQUIPO MEDICO	BANCA TADEM DE 4 PLAZAS	1137.5
112138	DSA10 51585		31/07/2014	EQUIPO MEDICO	LAMPARA DE CHICOTE	151.67
112139	DSA10 51548		31/07/2014	EQUIPO MEDICO	BAUMANOMETRO ANEROIDE	379.17
112140	DSA10 51549		31/07/2014	EQUIPO MEDICO	BAUMANOMETRO ANEROIDE	379.17
112141	DSA10 51550		31/07/2014	EQUIPO MEDICO	BAUMANOMETRO ANEROIDE	379.17
112142	DSA10 51551		31/07/2014	EQUIPO MEDICO	MESA DE ALIMENTO	758.34
112143	DSA10 51552		31/07/2014	EQUIPO MEDICO	SILLA DE RUEDAS	758.34
112144	DSA10 51553		31/07/2014	EQUIPO MEDICO	SILLA DE RUEDAS	1744.17
112145	DSA10 51554		31/07/2014	EQUIPO MEDICO	SILLA DE RUEDAS	758.34
112146	DSA10 51583		31/07/2014	EQUIPO MEDICO	REVELADORA DE RAYOS X	1365
112147	DSA10 51584		31/07/2014	EQUIPO MEDICO	MESA PUENTE	530.84
112318	DSA10 51594		13/08/2014	EQUIPO MEDICO	BANQUETA DE ALTURA	230
112480	DSA10 53060		31/08/2014	EQUIPO MEDICO	MONITOR DE PACIENTE INFUNIX IP-4050	37872.18
112481	DPV11 52099		31/08/2014	EQUIPO MEDICO	MESA DE EXPLORACION/OBSCULTACION DE GABINETE INCLUYE EL	2491.67
112993	DSA10 53145		30/10/2014	EQUIPO MEDICO	ELECTRO TENS ESTIMULADOR 4 CANALES	1018.34
112994	DSA10 53146		30/10/2014	EQUIPO MEDICO	ELECTRO TENS ESTIMULADOR 4 CANALES	1018.34
112995	DSA10 53147		30/10/2014	EQUIPO MEDICO	ELECTRO TENS ESTIMULADOR 4 CANALES	1018.34
113001	DSA10 53153		30/10/2014	EQUIPO MEDICO	MONITOR GOLDWAY PHILLIPS	38383.34
113002	DSA10 53154		30/10/2014	EQUIPO MEDICO	CARRO ROJO	8225
113003	DSA10 53155		30/10/2014	EQUIPO MEDICO	CUNA METALICA TUBULAR	4700
113004	DSA10 53156		30/10/2014	EQUIPO MEDICO	CUNA METALICA TUBULAR	4700
113005	DSA10 53157		30/10/2014	EQUIPO MEDICO	CUNA METALICA TUBULAR	4700
115876	IMD10 56367		31/08/2015	EQUIPO MEDICO	CAMA DE EXPLORACION	3134.98
117369	DSA10 57476		30/12/2015	EQUIPO MEDICO	MESA VETERINARIA DE EXPLORACION CUBIERTA FIJA ACERO INOX	5152.14
15180	DSA21 0857		17/10/2001	EQUIPO MEDICO	IMPRESORA TERMICA B/N	0
15177	DSA21 3840	S:88102330	18/06/1999	EQUIPO MEDICO	MONITOR BIOMEDICA	0
26792	DSA10 14843		18/08/2000	EQUIPO MEDICO	PORTA SUERO	0
27221	DSA10 4461		03/12/2001	EQUIPO MEDICO	BOTE BASURA BLANCO CLINICO A	0
27350	DSA21 23289		10/10/2005	EQUIPO MEDICO	REPISA INSTRUMENTAL 110X29X5	0
27483	DSA21 3841	KHJ01820	18/06/1999	EQUIPO MEDICO	VENTILADOR VIPBIARD	0

27508	DSA21 3930		03/03/2003	EQUIPO MEDICO	SHELDOM BASE METALICA	0
27509	DSA21 3931		13/11/1998	EQUIPO MEDICO	SHELDOM BASE METALICA	0
27535	DSA21 5704		19/12/2000	EQUIPO MEDICO	SILLON ODONTOLOGICO GRIS	0
28250	DSP10 11601		28/04/1999	EQUIPO MEDICO	MESA DE AUSCULTACION	0
37327	DSA10 10259		14/02/2004	EQUIPO MEDICO	BANCO GIRATORIO P/MESA EXPLORACION	0
37349	DSA10 13333		17/06/1999	EQUIPO MEDICO	BASCULA C/ESCALIMETRO 160 KGS.	0
37358	DSA10 14770		16/05/2000	EQUIPO MEDICO	PAR PIERNERAS P/MESA EXPLORACION	0
37362	DSA10 14775		16/05/2000	EQUIPO MEDICO	BANCO GIRATORIO P/CONSULTORIO	0
37367	DSA10 14904		14/02/2004	EQUIPO MEDICO	MESA MAYO	0
37372	DSA10 15383		14/02/2004	EQUIPO MEDICO	ESTETOSCOPIO	0
37404	DSA10 4082		14/02/2004	EQUIPO MEDICO	ESTETOSCOPIO	0
37406	DSA10 4465		20/02/2004	EQUIPO MEDICO	ESTERILIZADOR ZEYCO	0
37435	DSA10 8698		14/02/2004	EQUIPO MEDICO	MESA EXPLORACION C/COLCH. 2 PTAS.	0
37436	DSA21 0419		17/02/2004	EQUIPO MEDICO	CUBO DE TEXTURA	0
37438	DSA21 0819	S:422FAG8424	27/08/2001	EQUIPO MEDICO	ESTUCHE DE DIAGNOSTICO PAREDW-ALLYN A	0
37439	DSA21 0833	S:422FAJ2224	27/08/2001	EQUIPO MEDICO	ESTUCHE DE DIAGNOSTICO PARED W-ALLYN A	0
37444	DSA21 0878	605959YW4	31/08/2001	EQUIPO MEDICO	SISTEMA ULTRASONIDO	0
37446	DSA21 0944	S:81BVD03912	30/08/2001	EQUIPO MEDICO	EQUIPO P/ANESTECIA DOS GASES 02-N20 A	0
37448	DSA21 10278		17/02/2004	EQUIPO MEDICO	CAMA HOSPITALARIA "EJERCITO	0
37453	DSA21 10621		17/02/2004	EQUIPO MEDICO	JGO. BARRA C/AZUL 4.60 X 1 PLG.	0
37456	DSA21 10640		08/03/2002	EQUIPO MEDICO	SIERRA STRAICKER ORTOPED	0
37459	DSA21 11050	S:9CBWC0364'	17/02/2004	EQUIPO MEDICO	MICROMOTOR PIEZA MANO BAJA VELOCIDAD	0
37461	DSA21 11326		11/02/1999	EQUIPO MEDICO	ABREBOCAS MGIVOR COMPLETO C/4 PZAS.	0
37462	DSA21 11352		08/10/2002	EQUIPO MEDICO	MESA DE EXPLORACION BLANCA A	0
37463	DSA10 1184		16/10/2001	EQUIPO MEDICO	CARRO ACERO INOXID.1X90MTS.PORTACHAR. A	0
37464	DSA21 1187	F1F52200E	30/08/2001	EQUIPO MEDICO	GENERADOR ELECTROQUIRURG.	0
37469	DSA21 12593		20/07/1999	EQUIPO MEDICO	ABREBOCA MCA. DIGMAN	0
37476	DSA21 14183		17/02/2004	EQUIPO MEDICO	CARRO TUBL. P/CANASTILLAS	0
37477	DSA21 14617		17/02/2004	EQUIPO MEDICO	INCUBADORA MCA. AIR-SHIELDS	0
37478	DSA21 14618		17/02/2004	EQUIPO MEDICO	INCUBADORA " "EJERCITO	0
37479	DSA21 14619		17/02/2004	EQUIPO MEDICO	INCUBADORA "	0
37480	DSA21 14620		17/02/2004	EQUIPO MEDICO	INCUBADORA "	0
37481	DSA21 14621		17/02/2004	EQUIPO MEDICO	INCUBADORA "	0
37482	DSA21 14622		17/02/2004	EQUIPO MEDICO	INCUBADORA "	0
37483	DSA21 14623		17/02/2004	EQUIPO MEDICO	INCUBADORA "	0
37484	DSA21 14624		17/02/2004	EQUIPO MEDICO	INCUBADORA "	0
37485	DSA21 14625		17/02/2004	EQUIPO MEDICO	INCUBADORA "	0
37486	DSA21 14626		17/02/2004	EQUIPO MEDICO	INCUBADORA "	0
37488	DSA21 15195		17/02/2004	EQUIPO MEDICO	EQPO. TENS C/2 CANALES	0
37491	DSA21 15593	S:422FBN0845	06/04/2001	EQUIPO MEDICO	GRABADORA COMPAQ DIGITAL EMERSON	0
37494	DSA21 15640		17/02/2004	EQUIPO MEDICO	MESA DE EXPLORACION	0
37497	DSA21 15758		17/02/2004	EQUIPO MEDICO	JGO. EXPLORACION	0
37498	DSA21 16285		16/02/2004	EQUIPO MEDICO	TANICO	0
37517	DSA21 16412	S:FBAA188193	17/02/2004	EQUIPO MEDICO	COMPRESOR S/MCA	0
37519	DSA21 17647	S:6BAV1621	20/02/2004	EQUIPO MEDICO	ASPIRADOR MOD. 1130 THOMAS A	0
37545	DSA21 19929	DC2003-52070	29/04/2004	EQUIPO MEDICO	ELECTROESTIMULADOR MLX	0
37546	DSA21 19930		29/04/2004	EQUIPO MEDICO	CARRO MOVIL GRIS C/2 CHAROLAS NEGRAS N	0
37547	DSA21 19931	138073	29/04/2004	EQUIPO MEDICO	COMPRESERO CAL MCA. CHAT MET.	0
37549	DSA21 19933		29/04/2004	EQUIPO MEDICO	ESCALERILLA DE DEDOS MCA. EIMSA MADERA N	0
37556	DSA21 2490		17/02/2004	EQUIPO MEDICO	2 BARRAS PARALELAS METALICAS	0
37564	DSA21 3633		16/02/2004	EQUIPO MEDICO	FRANELOGRAFO	0
37567	DSA21 3730		17/02/2004	EQUIPO MEDICO	CAMILLA HILL-ROM	0
37568	DSA21 3757		17/02/2004	EQUIPO MEDICO	CARRO ROJO P/MEDICAMENTOS	0
37594	DSA21 3839		17/02/2004	EQUIPO MEDICO	RAY ROTTOR	0
37595	DSA21 3870		17/02/2004	EQUIPO MEDICO	MESA DE EXPLORACION BLANCA	0
37598	DSA21 3878		17/02/2004	EQUIPO MEDICO	UNIDAD DENTAL SIN MARCA	0
37599	DSA21 3879		17/02/2004	EQUIPO MEDICO	UNIDAD DENTAL MARCA RITTER	0
37601	DSA21 3883		17/02/2004	EQUIPO MEDICO	ASPIRADOR SECRECIONES MARCA GOMCO	0
37605	DSA21 3888		17/02/2004	EQUIPO MEDICO	ESTUCHE DE PROFILAXIS C/6 PZAS.	0
37612	DSA21 3911		17/02/2004	EQUIPO MEDICO	MESA EXPLORACION METAL AZUL VINIL NEGRO	0
37613	DSA21 3917		17/02/2004	EQUIPO MEDICO	SHESDLOM VINIL	0
37618	DSA21 3935	405	17/02/2004	EQUIPO MEDICO	BASCULA DIG. P/BEBE	0
37619	DSA21 3936		17/02/2004	EQUIPO MEDICO	CUNA TERMICA MANUAL SERVOCON	0
37620	DSA21 3937		17/02/2004	EQUIPO MEDICO	TARJA ACERO INOXIDABLE QUIRURG. T-304	0
37621	DSA21 3938	Q1574-8201	17/02/2004	EQUIPO MEDICO	GLUCOMETRO MOD.QUID	0
37626	DSA21 3969		17/02/2004	EQUIPO MEDICO	CARRO TUBL. PARA CANASTILLA	0
37627	DSA21 3975		31/08/1998	EQUIPO MEDICO	ESTETOSCOPIO PEDIATRICO LITTMANN	0
37628	DSA21 3976		17/02/2004	EQUIPO MEDICO	ESTUCHE DIAGNOSTICO C/3 CONOS 1 OFTALMO	0
37629	DSA21 3977		17/02/2004	EQUIPO MEDICO	OTOSCOPIO MANGO	0
37632	DSA21 3986		17/02/2004	EQUIPO MEDICO	CUNA TUBULAR MET. C/RODAJAS	0
37633	DSA21 3987		17/02/2004	EQUIPO MEDICO	CARRO GRIS 1 CAJON	0
37635	DSA21 3993		17/02/2004	EQUIPO MEDICO	CUNA TUBULAR MET. C/RODAJAS	0
37637	DSA21 3998		17/02/2004	EQUIPO MEDICO	CUNA TUBULAR MET. C/RODAJAS	0
37638	DSA21 4000		17/02/2004	EQUIPO MEDICO	CUNA TUBULAR MET. C/RODAJAS	0
37639	DSA21 4001		17/02/2004	EQUIPO MEDICO	CUNA TUBULAR MET. C/RODAJAS	0
37641	DSA10 4003		17/02/2004	EQUIPO MEDICO	CUNA TUBULAR MET. C/RODAJAS	0
37642	DSA21 4004		17/02/2004	EQUIPO MEDICO	CUNA TUBULAR MET. C/RODAJAS	0
37643	DSA21 4007		17/02/2004	EQUIPO MEDICO	CAMAS ESPULSION ELECTRICAS "EJERCITO"	0
37644	DSA21 4013		17/02/2004	EQUIPO MEDICO	SILLA DE RUEDAS	0
37645	DSA21 4024		17/02/2004	EQUIPO MEDICO	CARRO TUBL. P/CANASTILLA C/GABINETE	0
37646	DSA21 4027		17/02/2004	EQUIPO MEDICO	CARRO TBLS. P/CANASTILLA C/GABINETE	0
37647	DSA21 4028		17/02/2004	EQUIPO MEDICO	CARRO TUBL. P/CANASTILLA C/GABINETE	0
37648	DSA21 4029		17/02/2004	EQUIPO MEDICO	CARRO TUBL. P/CANASTILLA C/GABINETE	0
37649	DSA21 4031		17/02/2004	EQUIPO MEDICO	CARRO TUBL. P/CANASTILLA C/GABINETE	0
37650	DSA21 4032		17/02/2004	EQUIPO MEDICO	CARRO TUBL. P/CANASTILLA C/GABINETE	0
37651	DSA21 4033		17/02/2004	EQUIPO MEDICO	CARRO TUBL. P/CANASTILLA C/GABINETE	0
37652	DSA21 4034		17/02/2004	EQUIPO MEDICO	CARRO TUBL. P/CANASTILLA C/GABINETE	0
37653	DSA21 4036		17/02/2004	EQUIPO MEDICO	CARRO TUBL. P/CANASTILLA C/GABINETE	0
37654	DSA21 4037		17/02/2004	EQUIPO MEDICO	CARRO TUBL. P/CANASTILLA C/GABINETE	0
37655	DSA21 4038		17/02/2004	EQUIPO MEDICO	CARRO TUBL. P/CANASTILLA C/GABINETE	0
37656	DSA21 4039		17/02/2004	EQUIPO MEDICO	CARRO TUBL. P/CANASTILLA C/GABINETE	0
37657	DSA21 4040		17/02/2004	EQUIPO MEDICO	CARRO TUBL. P/CANASTILLA C/GABINETE	0
37658	DSA21 4041		17/02/2004	EQUIPO MEDICO	CARRO TUBL. P/CANASTILLA C/GABINETE	0
37659	DSA21 4052		17/02/2004	EQUIPO MEDICO	LAMPARA QUIROFANO C/5 UNIDADES "ENF.MILT	0
37660	DSA21 4053		17/02/2004	EQUIPO MEDICO	LAMPARA QUIROFANO C/5 UNIDADES "ENF.MILT	0
37662	DSA21 4169		17/02/2004	EQUIPO MEDICO	NEBULIZADOR (2)	0
37673	IMD10 5059		17/02/2004	EQUIPO MEDICO	MESA TUBULAR CON VIDRIO	0
37675	DSA21 5374		17/02/2004	EQUIPO MEDICO	PENTAPIE P/BOMBA INFUSION	0
37678	DSA21 5694		20/02/2004	EQUIPO MEDICO	MARTILLO DE REFLEJOS A	0
37879	DSA21 6290	S:9933883	17/02/2004	EQUIPO MEDICO	LAMPARA FOTOTERAPIA	0
37880	DSA21 6308	S:9933917	17/02/2004	EQUIPO MEDICO	CUNA TERMICA SERVOCONTROL-FOTOTERP.CT300	0
37881	DSA21 6438		17/02/2004	EQUIPO MEDICO	PENTAPIE P/BOMBA INFUSION	0
37882	DSA21 6465	S:9923882	17/02/2004	EQUIPO MEDICO	TRIPIE P/BOMBA INFUSION	0
37883	DSA21 6587		17/02/2004	EQUIPO MEDICO	OXIMETRO PULSO NELLCOR	0
37884	DSA10 6616		17/02/2004	EQUIPO MEDICO	CAMA HOSPITALARIA "EJERCITO	0
37887	DSA21 6956		17/02/2004	EQUIPO MEDICO	CAMA HOSPITALARIA "EJERCITO	0
37888	DSA21 6960		17/02/2004	EQUIPO MEDICO	CAMA HOSPITALARIA "EJERCITO	0
37889	DSA21 6985		17/02/2004	EQUIPO MEDICO	CAMA HOSPITALARIA "EJERCITO	0
37890	DSA21 6956		17/02/2004	EQUIPO MEDICO	CAMA HOSPITALARIA "EJERCITO	0

37691	DSA21 7101		17/02/2004	EQUIPO MEDICO	CUNA METALICA *GUARDERIA HORMIGUITAS	0
37692	DSA21 7102		17/02/2004	EQUIPO MEDICO	CUNA METALICA *GUARDERIA HORMIGUITAS	0
37693	DSA21 7103		17/02/2004	EQUIPO MEDICO	CUNA METALICA *GUARDERIA HORMIGUITAS	0
37694	DSA21 7104		17/02/2004	EQUIPO MEDICO	CUNA METALICA *GUARDERIA HORMIGUITAS	0
37695	DSA21 7106		17/02/2004	EQUIPO MEDICO	CUNA METALICA *GUARDERIA HORMIGUITAS	0
37700	DSA21 8922		17/02/2004	EQUIPO MEDICO	CAMA HOSPITALARIA *ISSSTE	0
37701	DSA21 8923		17/02/2004	EQUIPO MEDICO	CAMA HOSPITALARIA *ISSSTE	0
37702	DSA21 8924		17/02/2004	EQUIPO MEDICO	CAMA HOSPITALARIA *ISSSTE	0
37703	DSA21 8925		17/02/2004	EQUIPO MEDICO	CAMA HOSPITALARIA *ISSSTE	0
37704	DSA21 8926		17/02/2004	EQUIPO MEDICO	CAMA HOSPITALARIA *ISSSTE	0
37705	DSA21 8927		17/02/2004	EQUIPO MEDICO	CAMA HOSPITALARIA *ISSSTE	0
37706	DSA21 9466		17/02/2004	EQUIPO MEDICO	CAMA HOSPITALARIA *INMUDE	0
37707	DSA21 9467		17/02/2004	EQUIPO MEDICO	CAMA HOSPITALARIA	0
37730	DSA10 10522		18/02/2004	EQUIPO MEDICO	HORNO INCINERADOR A.	0
37750	DSA10 12109		14/02/2004	EQUIPO MEDICO	CARRO C/4 RUEDAS METALICO	0
37753	DSA10 12800		06/09/1998	EQUIPO MEDICO	MESA CIRUGIA P/PERROS METALICA	0
37763	DSA10 4082		18/05/2000	EQUIPO MEDICO	ESTETOSCOPIO	0
37765	DSA10 4086		16/02/2004	EQUIPO MEDICO	MESA DE CIRUGIA	0
37766	DSA10 4088		16/02/2004	EQUIPO MEDICO	MESA PORTA AUTO CLAVE	0
37768	DSA10 9053		16/02/2004	EQUIPO MEDICO	MESA MAYO	0
38081	DSA21 23500		27/04/2006	EQUIPO MEDICO	MONITOR DE PACIENTE BIONET	0
38109	DSA21 23527		31/07/2006	EQUIPO MEDICO	RAMPA P/REHABILITACION	0
38110	DSA21 23528		31/07/2006	EQUIPO MEDICO	RODILLO P/REHABILITACION (2)	0
38111	DSA21 23529		31/07/2006	EQUIPO MEDICO	MESA DE EXPLORACION	0
38112	DSA21 23530		31/07/2006	EQUIPO MEDICO	NEGATOSCOPIO	0
38114	DSA21 23532		31/07/2006	EQUIPO MEDICO	REVELADOR MANUAL	0
38115	DSA21 23533		31/07/2006	EQUIPO MEDICO	ESCALERA P/REDUCCION DE MARCHA	0
38116	DSA21 23534		31/07/2006	EQUIPO MEDICO	BARRAS SUECAS	0
38117	DSA21 23535		31/07/2006	EQUIPO MEDICO	EQUIPO DE RAYOS X (CONSOLA D MANDO Y TRANSFORMADOR)	0
38120	DSA10 24248		31/07/2006	EQUIPO MEDICO	MESA P/TERAPIA	0
38121	DSA21 24249		31/07/2006	EQUIPO MEDICO	MESA P/TERAPIA	0
38122	DSA21 24250		31/07/2006	EQUIPO MEDICO	MESA P/TERAPIA	0
38123	DSA21 24251		31/07/2006	EQUIPO MEDICO	MESA P/TERAPIA	0
38128	DSA21 25104		31/08/2006	EQUIPO MEDICO	CAMA INDIVIDUAL MOD. VENUS	0
38134	DSA21 25129		31/08/2006	EQUIPO MEDICO	NEBULIZADOR DEVILBIS	0
38137	DSA21 25269	570036305172(	30/09/2006	EQUIPO MEDICO	BASCULA MECANICA SECA C/ESTADIMETRO	0
38138	DSA21 25270	570036305171(	30/09/2006	EQUIPO MEDICO	BASCULA MECANICA SECA C/ESTADIMETRO	0
38139	DSA21 25118		30/09/2006	EQUIPO MEDICO	UNIDAD OLYMPIC C/BANQUILLO ZEYCO	0
38140	DSA21 25120		30/09/2006	EQUIPO MEDICO	MICROMOTOR COMPACTO USA RODAS	0
38141	DSA21 25121		30/09/2006	EQUIPO MEDICO	CONTRANGULO U 15000 RPM RODAS	0
38147	DSA10 25237	01-0081601-2	30/11/2006	EQUIPO MEDICO	IMPRESORA TERMICA SONY(Inst. en la Unidad Medico Dental)	0
38149	DSA21 25321	71920	31/12/2006	EQUIPO MEDICO	BASCULA MEC. NUEVO LEON C/ESCALIMETRO MOD. 700	0
38150	DSA21 23554		31/12/2006	EQUIPO MEDICO	NEGATOSCOPIO	0
38151	DSA21 23555		31/12/2006	EQUIPO MEDICO	NEGATOSCOPIO	0
38152	DSA21 23556		31/12/2006	EQUIPO MEDICO	ESTUCHE DE DIAGNOSTICO DE PARED	0
38153	DSA21 23557		31/12/2006	EQUIPO MEDICO	ESTUCHE DE DIAGNOSTICO DE PARED	0
38154	DSA21 23560		31/12/2006	EQUIPO MEDICO	MESA DE EXPLORACION	0
38327	DSA10 25740		31/08/2007	EQUIPO MEDICO	CHALECO DE PLOMO (2)	0
38328	DSA10 25741		31/08/2007	EQUIPO MEDICO	CAJA REVELADORA DE ACRILICO	0
38335	DSA21 25185		31/08/2007	EQUIPO MEDICO	NEGATOSCOPIO SENCILLO	0
38349	DSA10 27112		30/11/2007	EQUIPO MEDICO	BASCULA DE PISO MASTER CRAFT	0
38350	DSA10 27113		30/11/2007	EQUIPO MEDICO	BASCULA DE PISO MASTER CRAFT	0
38358	DSA21 27453		29/02/2008	EQUIPO MEDICO	DESFIBRILADOR DG5000 MARCAPASO C/IMPRESORA	0
38359	DSA21 27454		29/02/2008	EQUIPO MEDICO	DESFIBRILADOR DG5000 MARCAPASO C/ IMPRESORA	0
38363	DSA21 28079		30/04/2008	EQUIPO MEDICO	CARRO ROJO 3 CAJONES Y PUERTA ABATIBLE	0
38364	DSA21 28080		30/04/2008	EQUIPO MEDICO	CARRO ROJO 3 CAJONES Y PUERTA ABATIBLE	0
38365	DSA21 30508		30/04/2008	EQUIPO MEDICO	CARRO ROJO 3 CAJONES Y PUERTA ABATIBLE	0
38366	DSA21 28077		30/04/2008	EQUIPO MEDICO	CASCO CEFALICO MEDIANO P/OXIGENO 13/16 CM	0
38367	DSA21 27437		30/04/2008	EQUIPO MEDICO	CASCO CEFALICO MEDIANO P/OXIGENO 13 CM	0
38368	DSA21 27444		30/04/2008	EQUIPO MEDICO	CASCO CEFALICO GRANDE P/OXIGENO 20/ 26 CM	0
38369	DSA21 27445		30/04/2008	EQUIPO MEDICO	CASCO CEFALICO GRANDE P/OXIGENO 20/ 26 CM	0
38370	DSA21 27438		30/04/2008	EQUIPO MEDICO	CASCO CEFALICO CHICO P/OXIGENO 15/ 20 CM	0
38371	DSA21 27439		30/04/2008	EQUIPO MEDICO	CASCO CEFALICO MEDIANO P/OXIGENO 15/ 20 CM	0
38372	DSA21 27440		30/04/2008	EQUIPO MEDICO	CASCO CEFALICO MEDIANO P/OXIGENO 15/ 20 CM	0
38373	DSA21 27441		30/04/2008	EQUIPO MEDICO	CASCO CEFALICO GRANDE P/OXIGENO 15/ 20 CM	0
38374	DSA21 27442		30/04/2008	EQUIPO MEDICO	CASCO CEFALICO CHICO P/OXIGENO 15/ 20 CM	0
38375	DSA21 27443		30/04/2008	EQUIPO MEDICO	CASCO CEFALICO MEDIANO P/OXIGENO 15/ 20 CM	0
38376	DSA21 27447		30/04/2008	EQUIPO MEDICO	HOJA P/LARINGOSCOPIO FIBRA OPTICA No. 0 (2)	0
38377	DSA21 24448		30/04/2008	EQUIPO MEDICO	HOJA P/LARINGOSCOPIO FIBRA OPTICA No. 00 (3)	0
38378	DSA21 27449		30/04/2008	EQUIPO MEDICO	HOJA P/LARINGOSCOPIO FIBRA OPTICA No. 1 (2)	0
38379	DSA21 27450		30/04/2008	EQUIPO MEDICO	HOJA P/LARINGOSCOPIO FIBRA OPTICANo.2 (2)	0
38381	DSA21 28078		30/04/2008	EQUIPO MEDICO	OXIMETRO DE PULSO MOD.MD3000 (5)	0
38382	DSA21 27452		30/04/2008	EQUIPO MEDICO	DESFIBRILADOR DG5000 C/IMPRESORA SILLER	0
38383	DSA21 27451		30/04/2008	EQUIPO MEDICO	PERFORADOR MANUAL BUNELL 75-5000 16	0
38385	DSA10 30995		30/04/2008	EQUIPO MEDICO	MESA EXPLORACION C/PIERNERA	0
38402	DSP10 36274		30/09/2009	EQUIPO MEDICO	ESTETOSCOPIO LITTMAN PARA VETERINARIA	0
38403	DSP10 36275		30/09/2009	EQUIPO MEDICO	MESA CIRUGIA VETERINARIA MECANICA	0
38404	DSP10 36277		30/09/2009	EQUIPO MEDICO	ESTERILIZADOR KAYSA CALOR SECO	0
38437	DSA21 32224		31/08/2008	EQUIPO MEDICO	MESA/AREA DE TRABAJO EN TERAPIAS FISICA	0
38438	DSA21 32223		31/08/2008	EQUIPO MEDICO	MESA/AREA DE TRABAJO EN TERAPIAS FISICA	0
38444	DSA21 31663		31/08/2008	EQUIPO MEDICO	APARATO MEDICO DE RAYOS X DENTAL CORRIX 70 PLUS	0
38445	DSA21 31762		31/08/2008	EQUIPO MEDICO	APARATO MEDICO MONITOR GOLDWAY 12.1 PULG UT 400	0
38446	DSA21 31769		31/08/2008	EQUIPO MEDICO	APARATO MEDICO MONITOR GOLDWAY 12.1 PULG	0
38447	DSA21 31770		31/08/2008	EQUIPO MEDICO	APARATO MEDICO MONITOR GOLDWAY 12.1 PULG	0
38523	DSA10 35508		31/12/2008	EQUIPO MEDICO	INCUBADORA INFANTIL PIEZA	0
38525	DSA21 35568		31/12/2008	EQUIPO MEDICO	ESTUCHES DE DIAGNOSTICO RECARGABLES 3.5 V	0
38528	DSA21 35595		31/12/2008	EQUIPO MEDICO	ESTUCHES DE DIAGNOSTICO RECARGABLES 3.5 V	0
38529	DSA21 35597		31/12/2008	EQUIPO MEDICO	ESTUCHES DE DIAGNOSTICO RECARGABLES 3.5 V	0
38530	DSA21 35599		31/12/2008	EQUIPO MEDICO	ESTUCHES DE DIAGNOSTICO RECARGABLES 3.5 V	0
38531	DSA21 35601		31/12/2008	EQUIPO MEDICO	ESTUCHES DE DIAGNOSTICO RECARGABLES 3.5 V	0
38532	DSA21 35603		31/12/2008	EQUIPO MEDICO	ESTUCHES DE DIAGNOSTICO RECARGABLES 3.5 V	0
38535	DSA21 35590	Bajo resguardo	31/12/2008	EQUIPO MEDICO	ESTUCHES DE DIAGNOSTICO RECARGABLES 3.5 V	0
38537	DSA21 35594		31/12/2008	EQUIPO MEDICO	ESTUCHES DE DIAGNOSTICO RECARGABLES 3.5 V	0
38538	DSA21 35596		31/12/2008	EQUIPO MEDICO	ESTUCHES DE DIAGNOSTICO RECARGABLES 3.5 V	0
38539	DSA21 35598		31/12/2008	EQUIPO MEDICO	ESTUCHES DE DIAGNOSTICO RECARGABLES 3.5 V	0
38540	DSA21 35600		31/12/2008	EQUIPO MEDICO	ESTUCHES DE DIAGNOSTICO RECARGABLES 3.5 V	0
38541	DSA21 35602		31/12/2008	EQUIPO MEDICO	ESTUCHES DE DIAGNOSTICO RECARGABLES 3.5 V	0
38625	DSA10 35731		31/05/2009	EQUIPO MEDICO	BIOMBO CROMADO DE UNA HOJA	0
38626	DSA10 35732		31/05/2009	EQUIPO MEDICO	BIOMBO CROMADO DE UNA HOJA	0
38627	DSA10 35733		31/05/2009	EQUIPO MEDICO	ESTERILIZADOR DE METAL CAPACIDAD DE 4 CHAROLAS	0
38628	DSA10 35734		31/05/2009	EQUIPO MEDICO	ESTERILIZADOR DE METAL CAPACIDAD DE 4 CHAROLAS	0
38629	DSA10 35735		31/05/2009	EQUIPO MEDICO	SILLON PARA TOMA DE MUESTRAS	0
38645	DSA10 35899		31/05/2009	EQUIPO MEDICO	MESA PASTEUR DE ACERO INOX C/ RUEDAS	0
38646	DSA10 35900		31/05/2009	EQUIPO MEDICO	MESA PASTEUR DE ACERO INOX CON CAJON Y RUEDAS	0
38647	DSA10 35901		31/05/2009	EQUIPO MEDICO	MESA PASTEUR DE ACERO INOX CON CAJON Y RUEDAS	0
38850	DSA10 35904		31/05/2009	EQUIPO MEDICO	MESA DE EXPLORACION CON PIERNERA Y GABINETE ARENA	0
38851	DSA10 35905		31/05/2009	EQUIPO MEDICO	MESA DE EXPLORACION CON PIERNERA Y GABINETE ARENA	0
38852	DSA10 35906		31/05/2009	EQUIPO MEDICO	MESA DE EXPLORACION CON PIERNERA Y GABINETE ARENA	0
38859	DSA10 38051		31/07/2009	EQUIPO MEDICO	UNIDAD DENTAL	0

38774	DSP10 11802		28/04/1999	EQUIPO MEDICO	MESA DE AUSCULTACION	0
38775	DSP10 11808		16/02/2004	EQUIPO MEDICO	PORTASUERO	0
38776	DSP10 11813		16/02/2004	EQUIPO MEDICO	PORTA ALGODONERAS METALICAS (4)	0
38777	DSP10 11814		16/02/2004	EQUIPO MEDICO	CHAROLA METALICA	0
38825	DSA21 42065		31/10/2010	EQUIPO MEDICO	BASCULA DE PIE MECANICO C/ESTADIMETRO 140 KG	0
38826	DSA21 42064		31/10/2010	EQUIPO MEDICO	BASCULA DE PIE MECANICO C/ESTADIMETRO 140 KG	0
38827	DSA21 42066		31/10/2010	EQUIPO MEDICO	BASCULA DE PIE MECANICO C/ESTADIMETRO 140 KG	0
38828	DSA21 42067		31/10/2010	EQUIPO MEDICO	BASCULA DE PIE MECANICO C/ESTADIMETRO 140 KG	0
38833	DSA21 42834		31/12/2010	EQUIPO MEDICO	BRONCOSCOPIO DOESEL-HUZLY	0
38834	DSA21 42835		31/12/2010	EQUIPO MEDICO	BRONCOSCOPIO DOESEL-HUZLY	0
38835	DSA21 42836		31/12/2010	EQUIPO MEDICO	BRONCOSCOPIO DOESEL-HUZLY	0
38836	DSA21 42837		31/12/2010	EQUIPO MEDICO	BRONCOSCOPIO DOESEL-HUZLY	0
38837	DSA21 42838		31/12/2010	EQUIPO MEDICO	BRONCOSCOPIO DOESEL-HUZLY	0
38847	DSA21 42848		31/12/2010	EQUIPO MEDICO	ASPIRADOR E IRRIGADOR BRONQUIAL	0
38848	DSA21 42849		31/12/2010	EQUIPO MEDICO	FUENTE DE LUZ FRIA HALOGEN 250 TW	0
					SUBTOTAL EQUIPO MEDICO	5[illegible]
101221	SAY10 44354		31/03/2012	EQUIPO DE REFRIGERACION Y CALEFACCION	MINI SPLIT MIRAGE DE 3.0 TONS. FRIO-CALOR (INCLUYE INSTALACI	14063.55
103120	DEM10 44824		31/10/2012	EQUIPO DE REFRIGERACION Y CALEFACCION	EQUIPO DE AIRE ACONDICIONADO MARCA MIRAGE DE 1.5 TONS (18	7274.17
103138	DOP10 44818	2134015321001	06/11/2012	EQUIPO DE REFRIGERACION Y CALEFACCION	AIRE ACONDICIONADO MINI SPLIT YORK	3402.09
103139	DOP10 44819	2134010790012	06/11/2012	EQUIPO DE REFRIGERACION Y CALEFACCION	AIRE ACONDICIONADO MINISPLIT YORK	3402.09
103282	DPV13 44950	11112929G078	07/11/2012	EQUIPO DE REFRIGERACION Y CALEFACCION	UNIDAD DE AIRE ACONDICIONADO MINI SPLIT	7292.3
103950	DPV10 45065		31/12/2012	EQUIPO DE REFRIGERACION Y CALEFACCION	MINI SPLIT T.R. MARCA YORK SOLO FRIO INCLUYE MATERIAL Y MAI	21715.2
104803	DSA10 45555		14/05/2013	EQUIPO DE REFRIGERACION Y CALEFACCION	CALENTON HEAT WAVE	362.55
104804	DSA10 45556		14/05/2013	EQUIPO DE REFRIGERACION Y CALEFACCION	CALENTON HEAT WAVE	362.55
104805	DSA10 45557		14/05/2013	EQUIPO DE REFRIGERACION Y CALEFACCION	CALENTON HEAT WAVE	362.55
104806	DSA10 45558		14/05/2013	EQUIPO DE REFRIGERACION Y CALEFACCION	CALENTON HEAT WAVE	362.55
104807	DSA10 45559		14/05/2013	EQUIPO DE REFRIGERACION Y CALEFACCION	CALENTON HEAT WAVE	362.55
104808	DSA10 45560		14/05/2013	EQUIPO DE REFRIGERACION Y CALEFACCION	CALENTON HEAT WAVE	362.55
104809	DSA10 45561		14/05/2013	EQUIPO DE REFRIGERACION Y CALEFACCION	CALENTON HEAT WAVE	362.55
104810	DSA10 45562		14/05/2013	EQUIPO DE REFRIGERACION Y CALEFACCION	CALENTON HEAT WAVE	362.55
104811	DSA10 45563		14/05/2013	EQUIPO DE REFRIGERACION Y CALEFACCION	CALENTON HEAT WAVE	362.55
104812	DSA10 45564		14/05/2013	EQUIPO DE REFRIGERACION Y CALEFACCION	CALENTON HEAT WAVE	362.55
104813	DSA10 45565		14/05/2013	EQUIPO DE REFRIGERACION Y CALEFACCION	VENTILADOR VENCOOL	362.55
104814	DSA10 45566		14/05/2013	EQUIPO DE REFRIGERACION Y CALEFACCION	VENTILADOR VENCOOL	513.34
105260	SIS10 45826	607TARU02065	24/06/2013	EQUIPO DE REFRIGERACION Y CALEFACCION	MINISPLIT	3737.5
105261	SIS10 45827	86080400035	24/06/2013	EQUIPO DE REFRIGERACION Y CALEFACCION	MINISPLIT	3737.5
105262	SIS10 45828	86080400053	24/06/2013	EQUIPO DE REFRIGERACION Y CALEFACCION	MINISPLIT	3737.5
105263	SIS10 45829	607TADR00410	24/06/2013	EQUIPO DE REFRIGERACION Y CALEFACCION	MINISPLIT	3737.5
109366	DSA10 51041		17/10/2013	EQUIPO DE REFRIGERACION Y CALEFACCION	AIRE ACONDICIONADO TIPO MINI SPLIT LG MOD SP 121HM	11747.32
109367	DSA10 51042		17/10/2013	EQUIPO DE REFRIGERACION Y CALEFACCION	AIRE ACONDICIONADO TIPO MINI SPLIT LG MOD SP 121HM	11747.32
110560	JAM10 51207		31/12/2013	EQUIPO DE REFRIGERACION Y CALEFACCION	AIRE ACONDICIONADO- MINI SPLIT DE 2 T.R. MARCA MIDEA INCLUYI	9744
112163	SIS10 52029		30/07/2014	EQUIPO DE REFRIGERACION Y CALEFACCION	MINI SPLIT 2TR MARCA CARRIER SOLO FRIO INCLUYE INSTALACION	12491.27
112996	DSA10 53148	CEYE	30/10/2014	EQUIPO DE REFRIGERACION Y CALEFACCION	MINI SPLIT MARCA FRIKKO	2428.34
112997	DSA10 53149		30/10/2014	EQUIPO DE REFRIGERACION Y CALEFACCION	MINI SPLIT MARCA FRIKKO	2428.34
112998	DSA10 53150		30/10/2014	EQUIPO DE REFRIGERACION Y CALEFACCION	MINI SPLIT MARCA FRIKKO	2428.34
113278	DFA10 53026	S:11010171512	30/11/2014	EQUIPO DE REFRIGERACION Y CALEFACCION	MIN SPLIT 12K YORK 110V BOMBA DE CALOR, CONTROL REMOTO E	4353.38
113279	DFA11 53027	S:11010158214	30/11/2014	EQUIPO DE REFRIGERACION Y CALEFACCION	MIN SPLIT 12K YORK 110V BOMBA DE CALOR, CONTROL REMOTO E	4353.38
113280	PMD10 53031	S:11010158214	30/11/2014	EQUIPO DE REFRIGERACION Y CALEFACCION	MIN SPLIT 12K YORK 110V BOMBA DE CALOR, CONTROL REMOTO E	4353.38
113281	SIN10 53029	S:11010158214	30/11/2014	EQUIPO DE REFRIGERACION Y CALEFACCION	MIN SPLIT 12K YORK 110V BOMBA DE CALOR, CONTROL REMOTO E	4353.38
113282	PMD10 53030	S:11010158214	30/11/2014	EQUIPO DE REFRIGERACION Y CALEFACCION	MIN SPLIT 12K YORK 110V BOMBA DE CALOR, CONTROL REMOTO E	4353.38
113283	DFA11 53028	S:11010158214	30/11/2014	EQUIPO DE REFRIGERACION Y CALEFACCION	MIN SPLIT 12K YORK 110V BOMBA DE CALOR, CONTROL REMOTO E	4353.38
114325	DPV11 52011		28/02/2015	EQUIPO DE REFRIGERACION Y CALEFACCION	MINISPLIT DE REFRIGERACION	11351.67
114326	DPV11 52012		28/02/2015	EQUIPO DE REFRIGERACION Y CALEFACCION	MINISPLIT DE REFRIGERACION	11351.67
114327	DPV11 52013		28/02/2015	EQUIPO DE REFRIGERACION Y CALEFACCION	MINISPLIT DE REFRIGERACION	11351.67
114328	DPV11 52014		28/02/2015	EQUIPO DE REFRIGERACION Y CALEFACCION	MINISPLIT DE REFRIGERACION	11351.67
114329	DPV11 52015		28/02/2015	EQUIPO DE REFRIGERACION Y CALEFACCION	MINISPLIT DE REFRIGERACION	11351.67
114330	DPV11 52016		28/02/2015	EQUIPO DE REFRIGERACION Y CALEFACCION	MINISPLIT DE REFRIGERACION	11351.67
114331	DPV11 52017		28/02/2015	EQUIPO DE REFRIGERACION Y CALEFACCION	MINISPLIT DE REFRIGERACION	11351.67
114332	DPV11 52018		28/02/2015	EQUIPO DE REFRIGERACION Y CALEFACCION	MINISPLIT DE REFRIGERACION	11351.67
114333	DPV11 52019		28/02/2015	EQUIPO DE REFRIGERACION Y CALEFACCION	MINISPLIT DE REFRIGERACION	11351.67
114334	DPV11 52020		28/02/2015	EQUIPO DE REFRIGERACION Y CALEFACCION	MINISPLIT DE REFRIGERACION	11351.67
114335	DPV11 52021		28/02/2015	EQUIPO DE REFRIGERACION Y CALEFACCION	MINISPLIT DE REFRIGERACION (sile)	11351.67
114458	DPV11 53014		27/03/2015	EQUIPO DE REFRIGERACION Y CALEFACCION	MINISPLIT DE REFRIGERACION	11487.5
114518	DFA29 54056		31/03/2015	EQUIPO DE REFRIGERACION Y CALEFACCION	ENFRIADOR Y CALENTADOR DE AGUA	3362.5
115080	DSP10 54132		31/05/2015	EQUIPO DE REFRIGERACION Y CALEFACCION	CUARTO FRIO MARCA TORREY MODELO CFMS 2.84X2.84 MTS (CUAI	81833.25
115969	PMD10 58355	s2814/52306	31/08/2015	EQUIPO DE REFRIGERACION Y CALEFACCION	MINI SPLIT 2 T.R. MARCA LENNOX 220VCA R-22, INSTALACION MECA	11360.27
115970	PMD10 58354	s2814/02378	31/08/2015	EQUIPO DE REFRIGERACION Y CALEFACCION	MINI SPLIT 2 T.R. MARCA LENNOX 220VCA R-22, INSTALACION MECA	11360.27
119358	DSA10 57489		31/01/2016	EQUIPO DE REFRIGERACION Y CALEFACCION	CALEFACTOR AMBIENTAL GAS LP	2730.47
119359	DSA10 57488		31/01/2016	EQUIPO DE REFRIGERACION Y CALEFACCION	CALEFACTOR AMBIENTAL GAS LP	2730.47
119420	REM09 58441		24/02/2016	EQUIPO DE REFRIGERACION Y CALEFACCION	MINISPLIT MARCA MIRAGE	4582.42
119441	DFA43 58438		29/02/2016	EQUIPO DE REFRIGERACION Y CALEFACCION	CALENTADOR DE GAS HEAT WAVE MARFIL	2377.26
119979	REM01 58488		16/05/2016	EQUIPO DE REFRIGERACION Y CALEFACCION	MINISPLIT MARCA MIRAGE MOD ABSOLUT	4703.63
121342	DSP10 58993	d200645370715	06/11/2016	EQUIPO DE REFRIGERACION Y CALEFACCION	MINI SPLIT 1.5 T.R. MARCA LENNOS FRIO/CALOR R-22 VCA220	14494.2
19768	COM10 33607		31/10/2008	EQUIPO DE REFRIGERACION Y CALEFACCION	AIRE ACONDICIONADO MINI SPLIT 1.5 TONS	2496.95
19857	IMP10 31845		30/09/2008	EQUIPO DE REFRIGERACION Y CALEFACCION	AIRE ACONDICIONADO MINISPLIT YORK	91.5
20429	DCS10 32109		31/10/2008	EQUIPO DE REFRIGERACION Y CALEFACCION	AIRE ACONDICIONADO MINI SPLIT 1.5 TONS	2496.95
20430	DCS10 32110		31/10/2008	EQUIPO DE REFRIGERACION Y CALEFACCION	AIRE ACONDICIONADO MINI SPLIT 2 TONS	3260.9
21032	DSA10 10629	961010547	19/04/2002	EQUIPO DE REFRIGERACION Y CALEFACCION	CALENTON ELEC. ANABEL 850	0
21043	JAM10 10723		07/12/2000	EQUIPO DE REFRIGERACION Y CALEFACCION	CALENTON DELONGHI	0
21077	PMD10 12435		20/08/2002	EQUIPO DE REFRIGERACION Y CALEFACCION	AIRE ACONDICIONADO YORK	0
21122	DFA24 15473	03006	19/04/2002	EQUIPO DE REFRIGERACION Y CALEFACCION	VENTILADORA LASKO	0
21233	DDS10 2052	S:IE69550417	23/08/1999	EQUIPO DE REFRIGERACION Y CALEFACCION	FRIGOBAR DAEWOOD	0
21282	SAY10 24322		31/08/2008	EQUIPO DE REFRIGERACION Y CALEFACCION	AIRE ACONDICIONADO CARRIER	0
21373	DDS10 5697		06/05/2002	EQUIPO DE REFRIGERACION Y CALEFACCION	CALENTON ELECTRICO DELONGHY A	0
24136	SOP10 15256	S:16B0000503	19/01/2001	EQUIPO DE REFRIGERACION Y CALEFACCION	CALENTON TRAVEL AIRE	0
24160	SOP10 19095		09/01/2004	EQUIPO DE REFRIGERACION Y CALEFACCION	CALEFACTOR INFRAROJO MCA. SOLAMATIC N	0
24193	SOP10 2132	M9283610	31/10/1998	EQUIPO DE REFRIGERACION Y CALEFACCION	GERVIBAR MARCA ACROS	0
24253	DPV10 2377		03/02/2004	EQUIPO DE REFRIGERACION Y CALEFACCION	AIRE ACONDICIONADO FEDDERS	0
24587	DOP10 12971	S:IE8950773	30/09/1999	EQUIPO DE REFRIGERACION Y CALEFACCION	REFRIBAR DAEWOOD	0
24655	DOP10 18074		02/06/2001	EQUIPO DE REFRIGERACION Y CALEFACCION	CALENTON LIMINOX 1RV-30 367 LP	0
24696	DPC10 10180		03/12/1998	EQUIPO DE REFRIGERACION Y CALEFACCION	AIRE ACONDICIONADO YORK	0
25925	DPV10 42571		31/08/2010	EQUIPO DE REFRIGERACION Y CALEFACCION	AIRE ACONDICIONADO TIPO MINI SPLIT DE 1.0 TON	41801.76
25988	DPV10 7447		24/11/1998	EQUIPO DE REFRIGERACION Y CALEFACCION	EQUIPO AIRE ACONDIC. 2.5 TON.	0
26958	DSA10 2887		21/11/2003	EQUIPO DE REFRIGERACION Y CALEFACCION	FRIGOBAR MABE RM04	0
26959	DSA10 2888		04/11/1998	EQUIPO DE REFRIGERACION Y CALEFACCION	CALENTADOR DE AMBIENTE REWO F-130	0
27054	DSA10 32031		31/10/2008	EQUIPO DE REFRIGERACION Y CALEFACCION	AIRE ACONDICIONADO MINI SPLIT 1.0 TONS	2148.3
27217	DSA10 43395		30/06/2011	EQUIPO DE REFRIGERACION Y CALEFACCION	REFRIGERADOR 9 PIE BLANCO ACROS 2 PUERTAS	1852.07
27218	DSA10 43396		30/06/2011	EQUIPO DE REFRIGERACION Y CALEFACCION	REFRIGERADOR 9 PIE BLANCO ACROS 2 PUERTAS	1852.07
27219	DSA10 43585		08/10/2011	EQUIPO DE REFRIGERACION Y CALEFACCION	MINISPLIT	2663.17
27449	DSA21 3722		08/10/2002	EQUIPO DE REFRIGERACION Y CALEFACCION	CALENTON DE ACEITE LAKEWOOD	0
27502	DSA21 3918		13/11/1998	EQUIPO DE REFRIGERACION Y CALEFACCION	SERVIBAR MABE	0
27506	DSA21 3924		03/03/2003	EQUIPO DE REFRIGERACION Y CALEFACCION	SERVIBAR PHILLIPS	0
27528	DSA21 42870		31/12/2010	EQUIPO DE REFRIGERACION Y CALEFACCION	REFRIGERADOR COMERCIAL MCA. TORREY	6421.72
27756	DSP10 23029		05/12/2005	EQUIPO DE REFRIGERACION Y CALEFACCION	SERVIBAR GENERAL ELECTRIC	0
28146	DSP10 43914		31/07/2011	EQUIPO DE REFRIGERACION Y CALEFACCION	AIRE ACONDICIONADO TIPO MINI SPLIT DE 3.0 TONS MARCA MIRAG	7879.3
28147	DSP10 43915		31/07/2011	EQUIPO DE REFRIGERACION Y CALEFACCION	AIRE ACONDICIONADO TIPO MINISPLIT DE 2.0 TONS. MARCA CRT GI	5175.78
28148	DSP10 43916		31/07/2011	EQUIPO DE REFRIGERACION Y CALEFACCION	AIRE ACONDICIONADO TIPO MINISPLIT DE 2.0 TONS. MARCA CRT GI	5175.78
28279	DSP10 18852		10/11/2003	EQUIPO DE REFRIGERACION Y CALEFACCION	CALEFACTOR LAMINOX A	0
29728	IMM10 42131	JY100060497	31/08/2010	EQUIPO DE REFRIGERACION Y CALEFACCION	ENFRIADOR PORTATIL FRIKKO	0

29830	JAM10 24083	YCUSC08-25	30/06/2006	EQUIPO DE REFRIGERACION Y CALEFACCION	AIRE ACONDICIONADO YORK	0
29831	JAM10 24321		31/06/2006	EQUIPO DE REFRIGERACION Y CALEFACCION	AIRE ACONDICIONADO CARRIER	0
30221	PMD10 31807		31/07/2008	EQUIPO DE REFRIGERACION Y CALEFACCION	AIRE ACONDICIONADO MULTISPLIT 1.5	1820.87
30222	PMD10 31808		31/07/2008	EQUIPO DE REFRIGERACION Y CALEFACCION	AIRE ACONDICIONADO MULTISPLIT 1.5	1820.87
30287	PMD11 28158		29/02/2008	EQUIPO DE REFRIGERACION Y CALEFACCION	CALENTADOR DE PATIO A GAS	303.81
30299	PMD11 28835		29/02/2008	EQUIPO DE REFRIGERACION Y CALEFACCION	CALENTADOR DE PATIO A GAS	303.8
30429	REM20 44139		31/12/2011	EQUIPO DE REFRIGERACION Y CALEFACCION	AIRE ACONDICIONADO MIRAGE MINI SPLIT	4930
32332	UTI10 21250	42912JN	15/02/2006	EQUIPO DE REFRIGERACION Y CALEFACCION	CALENTON DE ACEITE DELONGHI	0
41907	SAY10 3354		04/01/2000	EQUIPO DE REFRIGERACION Y CALEFACCION	AIRE ACONDICIONADO	0
41975	PMD10 37667		30/06/2010	EQUIPO DE REFRIGERACION Y CALEFACCION	TANQUE P/GAS 10 KILOS	0
44352	DAF11 23720	51214565	29/03/2008	EQUIPO DE REFRIGERACION Y CALEFACCION	UNIDAD DE AIRE YORK	0
					SUBTOTAL EQUIPO DE REFRIGERACION Y CALEFACCION	[illegible]
102839	DFE10 29070	FCH12028YFX	22/08/2012	EQUIPO COMUNICACION Y TELECOMUNICACION	ADAPTADOR TELEFONICO ANALOGO	0
103468	DPV13 44890	FCH1610B16U	13/11/2012	EQUIPO COMUNICACION Y TELECOMUNICACION	CISCO UC PHONE 7962, SPARE C/SMARNET 8X5XNBD	0
103469	DPV13 44891	FCH1610AXK5	13/11/2012	EQUIPO COMUNICACION Y TELECOMUNICACION	CISCO UC PHONE 7962, SPARE, FCH1610B16U, FCH1610AXK5	0
103470	JAM10 44879	FCH1546BD40	13/11/2012	EQUIPO COMUNICACION Y TELECOMUNICACION	CISCO IP PHONE 7911G, C/SMARNET 8X5XNBD	0
103471	DPV13 44880	FCH15489YPG	13/11/2012	EQUIPO COMUNICACION Y TELECOMUNICACION	CISCO IP PHONE 7911G, C/SMARNET 8X5XNBD	0
103472	DPV13 44882	FCH154988LZ	13/11/2012	EQUIPO COMUNICACION Y TELECOMUNICACION	CISCO IP PHONE 7911G, C/SMARNET 8X5XNBD	0
103473	DPV13 44884	FCH1547ADRG	13/11/2012	EQUIPO COMUNICACION Y TELECOMUNICACION	CISCO IP PHONE 7911G, C/SMARNET 8X5XNBD	0
103475	DFA23 44869	FCH15489YCU	13/11/2012	EQUIPO COMUNICACION Y TELECOMUNICACION	CISCO IP PHONE 7911G, C/SMARNET 8X5XNBD	0
103476	DPV13 44875	FCH15508EE6	13/11/2012	EQUIPO COMUNICACION Y TELECOMUNICACION	CISCO IP PHONE 7911G, C/SMARNET 8X5XNBD	0
103477	DPV13 44876	FCH15508DXF	13/11/2012	EQUIPO COMUNICACION Y TELECOMUNICACION	CISCO IP PHONE 7911G, C/SMARNET 8X5XNBD	0
103478	DPV13 44887	FCH1547AD1A	13/11/2012	EQUIPO COMUNICACION Y TELECOMUNICACION	CISCO IP PHONE 7911G, C/SMARNET 8X5XNBD	0
103479	DPV13 44885	FCH15488DXZ	13/11/2012	EQUIPO COMUNICACION Y TELECOMUNICACION	CISCO IP PHONE 7911G, C/SMARNET 8X5XNBD	0
103480	SIS10 44883	FCH1547AE5S	13/11/2012	EQUIPO COMUNICACION Y TELECOMUNICACION	CISCO IP PHONE 7911G, C/SMARNET 8X5XNBD	0
103481	DPV13 44881	FCH1547ACY8	13/11/2012	EQUIPO COMUNICACION Y TELECOMUNICACION	CISCO IP PHONE 7911G, C/SMARNET 8X5XNBD	0
103482	DPV13 44888	FCH15488DY2	13/11/2012	EQUIPO COMUNICACION Y TELECOMUNICACION	CISCO IP PHONE 7911 C/SMARNET 8X5XNBD	0
103483	DPV13 44877	FCH15506J19	13/11/2012	EQUIPO COMUNICACION Y TELECOMUNICACION	CISCO IP PHONE 7911G, C/SMARNET 8X5XNBD	0
103484	DPV13 44878	FCH15509GSK	13/11/2012	EQUIPO COMUNICACION Y TELECOMUNICACION	CISCO IP PHONE 7911G, C/SMARNET 8X5XNBD	0
103698	DFA11 29084	FCH11518RH8	31/12/2012	EQUIPO COMUNICACION Y TELECOMUNICACION	ATA CISCO	0
103699	DPV10 29080	FCH115188F3	31/12/2012	EQUIPO COMUNICACION Y TELECOMUNICACION	ATA CISCO	0
103700	SIS10 29079	FCH11518RTN	31/12/2012	EQUIPO COMUNICACION Y TELECOMUNICACION	ATA CISCO	0
103701	DFA11 29970	FCH11518RN6	31/12/2012	EQUIPO COMUNICACION Y TELECOMUNICACION	ATA CISCO	0
103702	DFA11 29969	FCH11518RQF	31/12/2012	EQUIPO COMUNICACION Y TELECOMUNICACION	ATA CISCO	0
103703	DFA11 29095	FCH12038EE6	31/12/2012	EQUIPO COMUNICACION Y TELECOMUNICACION	ATA CISCO	0
103704	SIS10 29099	FCH1202AFVX	31/12/2012	EQUIPO COMUNICACION Y TELECOMUNICACION	TELEFONO CISCO 7911G	0
103906	SIS10 45213	FCH11518RQQ	31/12/2012	EQUIPO COMUNICACION Y TELECOMUNICACION	ATA CISCO	0
103907	DAF11 45214	FCH11518S0P	31/12/2012	EQUIPO COMUNICACION Y TELECOMUNICACION	ATA CISCO	0
103908	DAF11 45215	FCH11518RQE	31/12/2012	EQUIPO COMUNICACION Y TELECOMUNICACION	ATA CISCO	0
103909	DAF11 45216	FCH11518RYY	31/12/2012	EQUIPO COMUNICACION Y TELECOMUNICACION	ATA CISCO	0
103910	DAF11 45217	FCH11518SD2	31/12/2012	EQUIPO COMUNICACION Y TELECOMUNICACION	ATA CISCO	0
103911	DAF11 45218	FCH11518RGH	31/12/2012	EQUIPO COMUNICACION Y TELECOMUNICACION	ATA CISCO	0
103913	DFA11 29091	FCH11518RNK	31/12/2012	EQUIPO COMUNICACION Y TELECOMUNICACION	ATA CISCO	0
103914	DFA23 29968	FCH11518RNH	31/12/2012	EQUIPO COMUNICACION Y TELECOMUNICACION	ATA CISCO	0
103915	DFA11 29090	FCH11518RSD	31/12/2012	EQUIPO COMUNICACION Y TELECOMUNICACION	ATA CISCO	0
104581	DFA11 29075	FCH11518RPM	31/03/2013	EQUIPO COMUNICACION Y TELECOMUNICACION	ADAPTADOR TELEFONICO ANALOGO	0
104900	DSA10 45568	27231248	14/05/2013	EQUIPO COMUNICACION Y TELECOMUNICACION	TELEFONO TELMEX	0
104901	DSA1045569	27231249	14/05/2013	EQUIPO COMUNICACION Y TELECOMUNICACION	TELEFONO TELMEX	0
104918	SIM10 29818	FCH1203908U	15/05/2013	EQUIPO COMUNICACION Y TELECOMUNICACION	TELEFONO CISCO MOD 7962	0
112025	DPV10 51872		30/06/2014	EQUIPO COMUNICACION Y TELECOMUNICACION	MICROFONO DE SOLAPA P/TK2180/2140	156.68
112026	DPV10 51873		30/06/2014	EQUIPO COMUNICACION Y TELECOMUNICACION	MICROFONO DE SOLAPA P/TK2180/2140	156.68
112027	DPV10 51874		30/06/2014	EQUIPO COMUNICACION Y TELECOMUNICACION	MICROFONO DE SOLAPA P/TK2180/2140	156.68
112028	DPV10 51875		30/06/2014	EQUIPO COMUNICACION Y TELECOMUNICACION	MICROFONO DE SOLAPA P/TK2180/2140	156.68
115971	PIL10 58362		31/08/2015	EQUIPO COMUNICACION Y TELECOMUNICACION	ANTENAS DE DISCO C/EQUIPO INALAMBRICOROCKET M5	8164.13
115972	PIL10 58363		31/08/2015	EQUIPO COMUNICACION Y TELECOMUNICACION	ANTENAS DE DISCO C/EQUIPO INALAMBRICOROCKET M5	8164.12
116201	DSA10 56943	687251209219	23/09/2015	EQUIPO COMUNICACION Y TELECOMUNICACION	EQUIPO PARA ENLACE INALAMBRICO NANOSTATION M2 2GHZ ALTC	1626.63
116334	BMD10 56938	G6872510AA9C	18/09/2015	EQUIPO COMUNICACION Y TELECOMUNICACION	EQUIPO DE ACCESO INALAMBRICO MARCA UBIQUITI MODELO LOCC	1271.13
116335	BMD10 56937	G6872510B969	18/09/2015	EQUIPO COMUNICACION Y TELECOMUNICACION	EQUIPO DE ACCESO INALAMBRICO MARCA UBIQUITI MODELO LOCC	1271.13
116901	DSP10 57389	44D9E74A6EE	31/10/2015	EQUIPO COMUNICACION Y TELECOMUNICACION	NANOSTATION M5WV 5GHz WORLD VERSION INTERNATIONAL	1569.06
116902	DSP10 57391	44D9E74A7076	31/10/2015	EQUIPO COMUNICACION Y TELECOMUNICACION	NANOSTATION M5WV 5GHz WORLD VERSION INTERNATIONAL	1569.06
116903	DSP10 57390	44D9E74A7031	31/10/2015	EQUIPO COMUNICACION Y TELECOMUNICACION	NANOSTATION M5WV 5GHz WORLD VERSION INTERNATIONAL	1569.06
117358	DPT10 57461	0418D6F285ED	30/11/2015	EQUIPO COMUNICACION Y TELECOMUNICACION	NANOSTATION M5W 5GHZ WORLD VERSION INTERNATIONAL	1549.25
117359	DPT10 57462	0418D6F27C6B	30/11/2015	EQUIPO COMUNICACION Y TELECOMUNICACION	NANOSTATION M5W 5GHZ WORLD VERSION INTERNATIONAL	1549.25
119882	DSP10 58509		27/04/2016	EQUIPO COMUNICACION Y TELECOMUNICACION	EQUIPO PARA ENLACE INALAHAMBRICO UBIQUITI TOUGH TECARRII	12530.14
119883	DSP10 58508		27/04/2016	EQUIPO COMUNICACION Y TELECOMUNICACION	EQUIPO PARA ENLACE INALAHAMBRICO UBIQUITI TOUGH TECARRII	14550.95
121487	DSA10 59059	687251362DFD	25/11/2016	EQUIPO COMUNICACION Y TELECOMUNICACION	EQUIPO PARA ENLACE INALAMBRICO NANO STATION LOCO M2 DE :	1324.86
15172	DSA21 26350		30/04/2007	EQUIPO COMUNICACION Y TELECOMUNICACION	TORRE ESTRUCTURAL 12 MTS. TIPO Z	0
20404	DCS10 17506	S:2BWA11088	27/03/2003	EQUIPO COMUNICACION Y TELECOMUNICACION	FAX PANASONIC	0
20852	OFE10 4655	1745438X	18/02/2002	EQUIPO COMUNICACION Y TELECOMUNICACION	FAX SHARP	0
21412	DDS10 8309		05/03/2002	EQUIPO COMUNICACION Y TELECOMUNICACION	TELEFONO PANASONIC (CONMUTADOR) A	0
24135	DMG10 15222	OFCAA431973	09/02/2004	EQUIPO COMUNICACION Y TELECOMUNICACION	TELEFONO PANASONIC	0
24590	PMD10 19707	U56479G2K937	04/03/2004	EQUIPO COMUNICACION Y TELECOMUNICACION	FAX MOD.275 BROTHER	0
24787	DOP10 24515	B6X968117	30/06/2006	EQUIPO COMUNICACION Y TELECOMUNICACION	FAX BROTHER	0
26746	DSA10 10895	IKBAA518945	13/06/2002	EQUIPO COMUNICACION Y TELECOMUNICACION	TELEFONO PANASONIC	0
26824	DSA10 20694		08/11/2004	EQUIPO COMUNICACION Y TELECOMUNICACION	TELEFONO UNILINEA	0
26967	DSA10 2608		12/03/2003	EQUIPO COMUNICACION Y TELECOMUNICACION	TELEFONO PANASONIC	0
27297	DSA21 15592		20/03/2001	EQUIPO COMUNICACION Y TELECOMUNICACION	TELEFONO FAX BROTHER TAX 255	0
27300	DSA21 16402	KX-TS5LX-W	17/02/2004	EQUIPO COMUNICACION Y TELECOMUNICACION	TELEFONO DIGITAL PANASONIC	0
27301	DSA21 16404	KX-TS5LX-W	17/02/2004	EQUIPO COMUNICACION Y TELECOMUNICACION	TELEFONO DIGITAL PANASONIC	0
27304	DSA21 16407	KX-TS5LX-W	17/02/2004	EQUIPO COMUNICACION Y TELECOMUNICACION	TELEFONO DIGITAL PANASONIC	0
27305	DSA21 16408	KX-TS5LX-W	16/08/2001	EQUIPO COMUNICACION Y TELECOMUNICACION	TELEFONO DIGITAL PANASONIC	0
27306	DSA21 16410	KX-TSS	08/10/2002	EQUIPO COMUNICACION Y TELECOMUNICACION	TELEFONO DIGITAL PANASONIC	0
27555	DSA22 2806	2921545	14/02/2004	EQUIPO COMUNICACION Y TELECOMUNICACION	TELEFONO	0
27558	DSA22 2805	S:00900305	14/02/2004	EQUIPO COMUNICACION Y TELECOMUNICACION	TELEFONO	0
27619	DSA25 5094		16/02/2004	EQUIPO COMUNICACION Y TELECOMUNICACION	EXTENSION TELEFONICA	0
31854	SIM10 20947	YAAVN028471	01/03/2005	EQUIPO COMUNICACION Y TELECOMUNICACION	CONMUTADOR PANASONIC	0
34221	DPV10 4636		08/12/2001	EQUIPO COMUNICACION Y TELECOMUNICACION	120 MTS DE CABLE COAXIAL	0
34222	CIM10 37809		31/12/2009	EQUIPO COMUNICACION Y TELECOMUNICACION	CARGADOR RAPIDO KENWOOD P/TK2180/TK3180	0
34223	CIM10 37810		31/12/2009	EQUIPO COMUNICACION Y TELECOMUNICACION	CARGADOR RAPIDO KENWOOD P/TK2180/TK3180	0
34224	CIM10 37811		31/12/2009	EQUIPO COMUNICACION Y TELECOMUNICACION	CARGADOR RAPIDO KENWOOD P/TK2180/TK3180	0
34225	CIM10 37812		31/12/2009	EQUIPO COMUNICACION Y TELECOMUNICACION	BATERIA Y ANTENA KENWOOD P/RADIO PORTATIL	0
34226	CIM10 37813		31/12/2009	EQUIPO COMUNICACION Y TELECOMUNICACION	BATERIA Y ANTENA KENWOOD P/RADIO PORTATIL	0
34227	CIM10 37814		31/12/2009	EQUIPO COMUNICACION Y TELECOMUNICACION	BATERIA Y ANTENA KENWOOD P/RADIO PORTATIL	0
34229	DFA10 37842		31/12/2009	EQUIPO COMUNICACION Y TELECOMUNICACION	CARGADOR RAPIDO KENWOOD P/TK2180/TK3180	0
34231	DFA10 37844		31/12/2009	EQUIPO COMUNICACION Y TELECOMUNICACION	BATERIA Y ANTENA KENWOOD P/RADIO PORTATIL	0
34234	DFA11 4710	806777381	30/08/2001	EQUIPO COMUNICACION Y TELECOMUNICACION	CONTROLADOR TRUNKING	0
34243	DOP10 19825		16/02/2004	EQUIPO COMUNICACION Y TELECOMUNICACION	MICROFONO P/RADIO MOTOROLA MOD. HMN3175 F.	0
34244	DPC10 33698	208020175	30/11/2008	EQUIPO COMUNICACION Y TELECOMUNICACION	FUENTE ASTRON REGULADA DE 20 AMPERS	0
34251	DPC10 7210	ECO 1	17/02/2004	EQUIPO COMUNICACION Y TELECOMUNICACION	ANTENA P/RADIO BASE	0
34252	DPV10 26159	18025493	31/03/2007	EQUIPO COMUNICACION Y TELECOMUNICACION	REPETIDOR TAIT	0
34253	DPV10 26150	18025496	31/03/2007	EQUIPO COMUNICACION Y TELECOMUNICACION	REPETIDOR TAIT	0
34254	DPV10 26151	18025497	31/03/2007	EQUIPO COMUNICACION Y TELECOMUNICACION	REPETIDOR TAIT	0
34255	DPV10 26152	18025498	31/03/2007	EQUIPO COMUNICACION Y TELECOMUNICACION	REPETIDOR TAIT	0
34256	DPV10 26153	18025491	31/03/2007	EQUIPO COMUNICACION Y TELECOMUNICACION	REPETIDOR TAIT	0
34257	DPV10 26154	18025494	31/03/2007	EQUIPO COMUNICACION Y TELECOMUNICACION	REPETIDOR TAIT	0
34258	DPV10 26155	18026492	31/03/2007	EQUIPO COMUNICACION Y TELECOMUNICACION	REPETIDOR TAIT	0
34259	DPV10 26156	18025495	31/03/2007	EQUIPO COMUNICACION Y TELECOMUNICACION	REPETIDOR TAIT	0
34260	DPV10 26157	90633	31/03/2007	EQUIPO COMUNICACION Y TELECOMUNICACION	CONTROLADOR TRONCAL ZETRON 459	0
34261	DPV10 26158	92498	31/03/2007	EQUIPO COMUNICACION Y TELECOMUNICACION	CONTROLADOR TRONCAL ZETRON 459	0

34262	DPV10 26169	105489	31/03/2007	EQUIPO COMUNICACION Y TELECOMUNICACION	CONTROLADOR TRONCAL ZETRON 459		0
34263	DAF11 26170	93506	31/03/2007	EQUIPO COMUNICACION Y TELECOMUNICACION	CONTROLADOR TRONCAL ZETRON 452		0
34264	DPV10 26171	93515	31/03/2007	EQUIPO COMUNICACION Y TELECOMUNICACION	CONTROLADOR TRONCAL ZETRON 452		0
34265	DPV10 26172	104586	31/03/2007	EQUIPO COMUNICACION Y TELECOMUNICACION	CONTROLADOR TRONCAL ZETRON 452		0
34266	DAF11 26173	105302	31/03/2007	EQUIPO COMUNICACION Y TELECOMUNICACION	CONTROLADOR TRONCAL ZETRON 452		0
34267	DAF11 26174	105304	31/03/2007	EQUIPO COMUNICACION Y TELECOMUNICACION	CONTROLADOR TRONCAL ZETRON 452		0
34274	DAF11 26181		31/03/2007	EQUIPO COMUNICACION Y TELECOMUNICACION	DUPLEXER TX-RX DE 4 CAVIDADES		0
34275	DAF11 26182		31/03/2007	EQUIPO COMUNICACION Y TELECOMUNICACION	KIT DE RECHAZO P/DUPLEXER		0
34276	DAF11 26183		31/03/2007	EQUIPO COMUNICACION Y TELECOMUNICACION	KIT DE RECHAZO P/DUPLEXER		0
34277	DFA11 26184		31/03/2007	EQUIPO COMUNICACION Y TELECOMUNICACION	FUENTE DE PODER ASTRON 50 AMP		0
34278	DPV10 26185	2013050033	31/03/2007	EQUIPO COMUNICACION Y TELECOMUNICACION	FUENTE DE PODER ASTRON 50 AMP		0
34279	DAF11 26186		31/03/2007	EQUIPO COMUNICACION Y TELECOMUNICACION	ANTENA DECIBEL PRODUCTS 150-160 (2)		0
34280	DPV10 26187		31/03/2007	EQUIPO COMUNICACION Y TELECOMUNICACION	ANTENA HUSTLER VHF 148-155MHZ (3)		0
34282	DPV10 42218	RA3055KAD05	31/10/2010	EQUIPO COMUNICACION Y TELECOMUNICACION	TERMINAL PORTATIL G3 TPH700 (RADIO MATRA) CON BATERIA,FUN		0
34285	DPV10 42221	RA3055KAD05	31/10/2010	EQUIPO COMUNICACION Y TELECOMUNICACION	TERMINAL PORTATIL G3 TPH700 (RADIO MATRA) CON BATERIA,FUN		0
34286	DPV10 42222	RA3055KAD05	31/10/2010	EQUIPO COMUNICACION Y TELECOMUNICACION	TERMINAL PORTATIL G3 TPH700 (RADIO MATRA) CON BATERIA,FUN		0
34287	DPV10 42223	RA3055KAD05	31/10/2010	EQUIPO COMUNICACION Y TELECOMUNICACION	TERMINAL PORTATIL G3 TPH700 (RADIO MATRA) CON BATERIA,FUN		0
34288	DPV10 42224	RA3055KAD05	31/10/2010	EQUIPO COMUNICACION Y TELECOMUNICACION	TERMINAL PORTATIL G3 TPH700 (RADIO MATRA) CON BATERIA,FUN		0
34289	DPV10 42225	RA3055KAD05	31/10/2010	EQUIPO COMUNICACION Y TELECOMUNICACION	TERMINAL PORTATIL G3 TPH700 (RADIO MATRA) CON BATERIA,FUN		0
34290	DPV10 42226	RA3055KAD05	31/10/2010	EQUIPO COMUNICACION Y TELECOMUNICACION	TERMINAL PORTATIL G3 TPH700 (RADIO MATRA) CON BATERIA,FUN		0
34291	DPV10 42227	RA3055KAD05	31/10/2010	EQUIPO COMUNICACION Y TELECOMUNICACION	TERMINAL PORTATIL G3 TPH700 (RADIO MATRA) CON BATERIA,FUN		0
34292	DPV10 42228	RA3055KAD05	31/10/2010	EQUIPO COMUNICACION Y TELECOMUNICACION	TERMINAL PORTATIL G3 TPH700 (RADIO MATRA) CON BATERIA,FUN		0
34293	DPV10 42229	RA3055KAD05	31/10/2010	EQUIPO COMUNICACION Y TELECOMUNICACION	TERMINAL PORTATIL G3 TPH700 (RADIO MATRA) CON BATERIA,FUN		0
34295	DPV10 42231	RA3055KAD05	31/10/2010	EQUIPO COMUNICACION Y TELECOMUNICACION	TERMINAL PORTATIL G3 TPH700 (RADIO MATRA) CON BATERIA,FUN		0
34296	DPV10 42232	RA3055KAD05	31/10/2010	EQUIPO COMUNICACION Y TELECOMUNICACION	TERMINAL PORTATIL G3 TPH700 (RADIO MATRA) CON BATERIA,FUN		0
34297	DPV10 42233	RA3055KAD05	31/10/2010	EQUIPO COMUNICACION Y TELECOMUNICACION	TERMINAL PORTATIL G3 TPH700 (RADIO MATRA) CON BATERIA,FUN		0
34298	DPV10 42234	RA3055KAD05	31/10/2010	EQUIPO COMUNICACION Y TELECOMUNICACION	TERMINAL PORTATIL G3 TPH700 (RADIO MATRA) CON BATERIA,FUN		0
34299	DPV10 42235	RA3055KAD05	31/10/2010	EQUIPO COMUNICACION Y TELECOMUNICACION	TERMINAL PORTATIL G3 TPH700 (RADIO MATRA) CON BATERIA,FUN		0
34301	DPV10 42237	RA3055KAD05	31/10/2010	EQUIPO COMUNICACION Y TELECOMUNICACION	TERMINAL PORTATIL G3 TPH700 (RADIO MATRA) CON BATERIA,FUN		0
34302	DPV10 42238	RA3055KAD05	31/10/2010	EQUIPO COMUNICACION Y TELECOMUNICACION	TERMINAL PORTATIL G3 TPH700 (RADIO MATRA) CON BATERIA,FUN		0
34303	DPV10 42239	RA3055KAD05	31/10/2010	EQUIPO COMUNICACION Y TELECOMUNICACION	TERMINAL PORTATIL G3 TPH700 (RADIO MATRA) CON BATERIA,FUN		0
34304	DPV10 42240	RA3055KAD05	31/10/2010	EQUIPO COMUNICACION Y TELECOMUNICACION	TERMINAL PORTATIL G3 TPH700 (RADIO MATRA) CON BATERIA,FUN		0
34305	DPV10 42241	RA3055KAD05	31/10/2010	EQUIPO COMUNICACION Y TELECOMUNICACION	TERMINAL PORTATIL G3 TPH700 (RADIO MATRA) CON BATERIA,FUN		0
34306	DPV10 42242	RA3055KAD05	31/10/2010	EQUIPO COMUNICACION Y TELECOMUNICACION	TERMINAL PORTATIL G3 TPH700 (RADIO MATRA) CON BATERIA,FUN		0
34308	DPV10 42244	RA3055KAD05	31/10/2010	EQUIPO COMUNICACION Y TELECOMUNICACION	TERMINAL PORTATIL G3 TPH700 (RADIO MATRA) CON BATERIA,FUN		0
34309	DPV10 42245	RA3055KAD05	31/10/2010	EQUIPO COMUNICACION Y TELECOMUNICACION	TERMINAL PORTATIL G3 TPH700 (RADIO MATRA) CON BATERIA,FUN		0
34311	DPV10 42247	RA3055KAD05	31/10/2010	EQUIPO COMUNICACION Y TELECOMUNICACION	TERMINAL PORTATIL G3 TPH700 (RADIO MATRA) CON BATERIA,FUN		0
34312	DPV10 42248	RA3055KAD05	31/10/2010	EQUIPO COMUNICACION Y TELECOMUNICACION	TERMINAL PORTATIL G3 TPH700 (RADIO MATRA) CON BATERIA,FUN		0
34313	DPV10 42249	RA3055KAD05	31/10/2010	EQUIPO COMUNICACION Y TELECOMUNICACION	TERMINAL PORTATIL G3 TPH700 (RADIO MATRA) CON BATERIA,FUN		0
34315	DPV10 42251	RA3055KAD05	31/10/2010	EQUIPO COMUNICACION Y TELECOMUNICACION	TERMINAL PORTATIL G3 TPH700 (RADIO MATRA) CON BATERIA,FUN		0
34316	DPV10 42252	RA3055KAD05	31/10/2010	EQUIPO COMUNICACION Y TELECOMUNICACION	TERMINAL PORTATIL G3 TPH700 (RADIO MATRA) CON BATERIA,FUN		0
34317	DPV10 42253	RA3055KAD05	31/10/2010	EQUIPO COMUNICACION Y TELECOMUNICACION	TERMINAL PORTATIL G3 TPH700 (RADIO MATRA) CON BATERIA,FUN		0
34318	DPV10 42254	RA3055KAD05	31/10/2010	EQUIPO COMUNICACION Y TELECOMUNICACION	TERMINAL PORTATIL G3 TPH700 (RADIO MATRA) CON BATERIA,FUN		0
34319	DPV10 42255	RA3055KAD05	31/10/2010	EQUIPO COMUNICACION Y TELECOMUNICACION	TERMINAL PORTATIL G3 TPH700 (RADIO MATRA) CON BATERIA,FUN		0
34320	DPV10 42256	RA3055KAD05	31/10/2010	EQUIPO COMUNICACION Y TELECOMUNICACION	TERMINAL PORTATIL G3 TPH700 (RADIO MATRA) CON BATERIA,FUN		0
34321	DPV10 42257	RA3055KAD05	31/10/2010	EQUIPO COMUNICACION Y TELECOMUNICACION	TERMINAL PORTATIL G3 TPH700 (RADIO MATRA) CON BATERIA,FUN		0
34322	DPV10 42258	RA3055KAD05	31/10/2010	EQUIPO COMUNICACION Y TELECOMUNICACION	TERMINAL PORTATIL G3 TPH700 (RADIO MATRA) CON BATERIA,FUN		0
34323	DPV10 42259	RA3055KAD05	31/10/2010	EQUIPO COMUNICACION Y TELECOMUNICACION	TERMINAL PORTATIL G3 TPH700 (RADIO MATRA) CON BATERIA,FUN		0
34324	DPV10 42260	RA3055KAD05	31/10/2010	EQUIPO COMUNICACION Y TELECOMUNICACION	TERMINAL PORTATIL G3 TPH700 (RADIO MATRA) CON BATERIA,FUN		0
34325	DPV10 42261	RA3055KAD05	31/10/2010	EQUIPO COMUNICACION Y TELECOMUNICACION	TERMINAL PORTATIL G3 TPH700 (RADIO MATRA) CON BATERIA,FUN		0
34326	DPV10 42262	RA3055KAD05	31/10/2010	EQUIPO COMUNICACION Y TELECOMUNICACION	TERMINAL PORTATIL G3 TPH700 (RADIO MATRA) CON BATERIA,FUN		0
34328	DPV10 42264	RA3055KAD05	31/10/2010	EQUIPO COMUNICACION Y TELECOMUNICACION	TERMINAL PORTATIL G3 TPH700 (RADIO MATRA) CON BATERIA,FUN		0
34330	DPV10 42266	RA3055KAD05	31/10/2010	EQUIPO COMUNICACION Y TELECOMUNICACION	TERMINAL PORTATIL G3 TPH700 (RADIO MATRA) CON BATERIA,FUN		0
34333	DPV10 42269	RA3055KAD05	31/10/2010	EQUIPO COMUNICACION Y TELECOMUNICACION	TERMINAL PORTATIL G3 TPH700 (RADIO MATRA) CON BATERIA,FUN		0
34334	DPV10 42270	RA3055KAD05	31/10/2010	EQUIPO COMUNICACION Y TELECOMUNICACION	TERMINAL PORTATIL G3 TPH700 (RADIO MATRA) CON BATERIA,FUN		0
34335	DPV10 42271	RA3055KAD05	31/10/2010	EQUIPO COMUNICACION Y TELECOMUNICACION	TERMINAL PORTATIL G3 TPH700 (RADIO MATRA) CON BATERIA,FUN		0
34336	DPV10 42272	RA3055KAD05	31/10/2010	EQUIPO COMUNICACION Y TELECOMUNICACION	TERMINAL PORTATIL G3 TPH700 (RADIO MATRA) CON BATERIA,FUN		0
34337	DPV10 42273	RA3055KAD05	31/10/2010	EQUIPO COMUNICACION Y TELECOMUNICACION	TERMINAL PORTATIL G3 TPH700 (RADIO MATRA) CON BATERIA,FUN		0
34338	DPV10 42274	RA3055KAD05	31/10/2010	EQUIPO COMUNICACION Y TELECOMUNICACION	TERMINAL PORTATIL G3 TPH700 (RADIO MATRA) CON BATERIA,FUN		0
34339	DPV10 42275	RA3055KAD05	31/10/2010	EQUIPO COMUNICACION Y TELECOMUNICACION	TERMINAL PORTATIL G3 TPH700 (RADIO MATRA) CON BATERIA,FUN		0
34340	DPV10 42276	RA3055KAD05	31/10/2010	EQUIPO COMUNICACION Y TELECOMUNICACION	TERMINAL PORTATIL G3 TPH700 (RADIO MATRA) CON BATERIA,FUN		0
34342	DPV10 42278	RA3055KAD05	31/10/2010	EQUIPO COMUNICACION Y TELECOMUNICACION	TERMINAL PORTATIL G3 TPH700 (RADIO MATRA) CON BATERIA,FUN		0
34343	DPV10 42279	RA3055KAD05	31/10/2010	EQUIPO COMUNICACION Y TELECOMUNICACION	TERMINAL PORTATIL G3 TPH700 (RADIO MATRA) CON BATERIA,FUN		0
34345	DPV10 42281	RA3055KAD05	31/10/2010	EQUIPO COMUNICACION Y TELECOMUNICACION	TERMINAL PORTATIL G3 TPH700 (RADIO MATRA) CON BATERIA,FUN		0
34346	DPV10 42282	RA3055KAD05	31/10/2010	EQUIPO COMUNICACION Y TELECOMUNICACION	TERMINAL PORTATIL G3 TPH700 (RADIO MATRA) CON BATERIA,FUN		0
34348	DPV10 42284	RA3055KAD05	31/10/2010	EQUIPO COMUNICACION Y TELECOMUNICACION	TERMINAL PORTATIL G3 TPH700 (RADIO MATRA) CON BATERIA,FUN		0
34349	DPV10 42285	RA3055KAD05	31/10/2010	EQUIPO COMUNICACION Y TELECOMUNICACION	TERMINAL PORTATIL G3 TPH700 (RADIO MATRA) CON BATERIA,FUN		0
34350	DPV10 42286	RA3055KAD05	31/10/2010	EQUIPO COMUNICACION Y TELECOMUNICACION	TERMINAL PORTATIL G3 TPH700 (RADIO MATRA) CON BATERIA,FUN		0
34351	DPV10 42287	RA3055KAD05	31/10/2010	EQUIPO COMUNICACION Y TELECOMUNICACION	TERMINAL PORTATIL G3 TPH700 (RADIO MATRA) CON BATERIA,FUN		0
34352	DPV10 42288	RA3055KAD05	31/10/2010	EQUIPO COMUNICACION Y TELECOMUNICACION	TERMINAL PORTATIL G3 TPH700 (RADIO MATRA) CON BATERIA,FUN		0
34354	DPV10 42290	RA3055KAD05	31/10/2010	EQUIPO COMUNICACION Y TELECOMUNICACION	TERMINAL PORTATIL G3 TPH700 (RADIO MATRA) CON BATERIA,FUN		0
34355	DPV10 42291	RA3055KAD05	31/10/2010	EQUIPO COMUNICACION Y TELECOMUNICACION	TERMINAL PORTATIL G3 TPH700 (RADIO MATRA) CON BATERIA,FUN		0
34356	DPV10 42292	RA3055KAD05	31/10/2010	EQUIPO COMUNICACION Y TELECOMUNICACION	TERMINAL PORTATIL G3 TPH700 (RADIO MATRA) CON BATERIA,FUN		0
34357	DPV10 42293	RA3055KAD05	31/10/2010	EQUIPO COMUNICACION Y TELECOMUNICACION	TERMINAL PORTATIL G3 TPH700 (RADIO MATRA) CON BATERIA,FUN		0
34358	DPV10 42294	RA3055KAD05	31/10/2010	EQUIPO COMUNICACION Y TELECOMUNICACION	TERMINAL PORTATIL G3 TPH700 (RADIO MATRA) CON BATERIA,FUN		0
34359	DPV10 42295	RA3055KAD05	31/10/2010	EQUIPO COMUNICACION Y TELECOMUNICACION	TERMINAL PORTATIL G3 TPH700 (RADIO MATRA) CON BATERIA,FUN		0
34360	DPV10 42296	RA3055KAD05	31/10/2010	EQUIPO COMUNICACION Y TELECOMUNICACION	TERMINAL PORTATIL G3 TPH700 (RADIO MATRA) CON BATERIA,FUN		0
34361	DPV10 42297	RA3055KAD05	31/10/2010	EQUIPO COMUNICACION Y TELECOMUNICACION	TERMINAL PORTATIL G3 TPH700 (RADIO MATRA) CON BATERIA,FUN		0
34362	DPV10 42298	RA3055KAD05	31/10/2010	EQUIPO COMUNICACION Y TELECOMUNICACION	TERMINAL PORTATIL G3 TPH700 (RADIO MATRA) CON BATERIA,FUN		0
34363	DPV10 42299	RA3055KAD05	31/10/2010	EQUIPO COMUNICACION Y TELECOMUNICACION	TERMINAL PORTATIL G3 TPH700 (RADIO MATRA) CON BATERIA,FUN		0
34364	DPV10 42300	RA3055KAD05	31/10/2010	EQUIPO COMUNICACION Y TELECOMUNICACION	TERMINAL PORTATIL G3 TPH700 (RADIO MATRA) CON BATERIA,FUN		0
34365	DPV10 42301	RA3055KAD05	31/10/2010	EQUIPO COMUNICACION Y TELECOMUNICACION	TERMINAL PORTATIL G3 TPH700 (RADIO MATRA) CON BATERIA,FUN		0
34366	DPV10 42302	RA3055KAD05	31/10/2010	EQUIPO COMUNICACION Y TELECOMUNICACION	TERMINAL PORTATIL G3 TPH700 (RADIO MATRA) CON BATERIA,FUN		0
34367	DPV10 42303	RA3055KAD05	31/10/2010	EQUIPO COMUNICACION Y TELECOMUNICACION	TERMINAL PORTATIL G3 TPH700 (RADIO MATRA) CON BATERIA,FUN		0
34368	DPV10 42304	RA3055KAD05	31/10/2010	EQUIPO COMUNICACION Y TELECOMUNICACION	TERMINAL PORTATIL G3 TPH700 (RADIO MATRA) CON BATERIA,FUN		0
34369	DPV10 42305	RA3055KAD05	31/10/2010	EQUIPO COMUNICACION Y TELECOMUNICACION	TERMINAL PORTATIL G3 TPH700 (RADIO MATRA) CON BATERIA,FUN		0
34370	DPV10 42306	RA3055KAD05	31/10/2010	EQUIPO COMUNICACION Y TELECOMUNICACION	TERMINAL PORTATIL G3 TPH700 (RADIO MATRA) CON BATERIA,FUN		0
34371	DPV10 42307	RA3055KAD05	31/10/2010	EQUIPO COMUNICACION Y TELECOMUNICACION	TERMINAL PORTATIL G3 TPH700 (RADIO MATRA) CON BATERIA,FUN		0
34372	DPV10 42308	RA3055KAD05	31/10/2010	EQUIPO COMUNICACION Y TELECOMUNICACION	TERMINAL PORTATIL G3 TPH700 (RADIO MATRA) CON BATERIA,FUN		0
34373	DPV10 42309	RA3055KAD05	31/10/2010	EQUIPO COMUNICACION Y TELECOMUNICACION	TERMINAL PORTATIL G3 TPH700 (RADIO MATRA) CON BATERIA,FUN		0
34374	DPV10 42310	RA3055KAD05	31/10/2010	EQUIPO COMUNICACION Y TELECOMUNICACION	TERMINAL PORTATIL G3 TPH700 (RADIO MATRA) CON BATERIA,FUN		0
34376	DPV10 42312	RA3055KAD05	31/10/2010	EQUIPO COMUNICACION Y TELECOMUNICACION	TERMINAL PORTATIL G3 TPH700 (RADIO MATRA) CON BATERIA,FUN		0
34377	DPV10 42313	RA3055KAD05	31/10/2010	EQUIPO COMUNICACION Y TELECOMUNICACION	TERMINAL PORTATIL G3 TPH700 (RADIO MATRA) CON BATERIA,FUN		0
34378	DPV10 42314	RA3055KAD05	31/10/2010	EQUIPO COMUNICACION Y TELECOMUNICACION	TERMINAL PORTATIL G3 TPH700 (RADIO MATRA) CON BATERIA,FUN		0
34379	DPV10 42315	RA3055KAD05	31/10/2010	EQUIPO COMUNICACION Y TELECOMUNICACION	TERMINAL PORTATIL G3 TPH700 (RADIO MATRA) CON BATERIA,FUN		0
34380	DPV10 42316	RA3055KAD05	31/10/2010	EQUIPO COMUNICACION Y TELECOMUNICACION	TERMINAL PORTATIL G3 TPH700 (RADIO MATRA) CON BATERIA,FUN		0
34381	DPV10 42317	RA3055KAD05	31/10/2010	EQUIPO COMUNICACION Y TELECOMUNICACION	TERMINAL PORTATIL G3 TPH700 (RADIO MATRA) CON BATERIA,FUN		0
34382	DAF11 4719		29/08/2001	EQUIPO COMUNICACION Y TELECOMUNICACION	REPETIDOR KENWOOD		0
34385	DPV10 4640	6119T7523	30/08/2001	EQUIPO COMUNICACION Y TELECOMUNICACION	CONTROLADOR TRUNKING		0
34389	DAF11 4650		30/08/2001	EQUIPO COMUNICACION Y TELECOMUNICACION	CARGADOR AUT. P/BATERIA 30 AMPS A		0
34393	DPV10 4654	32702	18/02/2004	EQUIPO COMUNICACION Y TELECOMUNICACION	TORRE ESTRUCTURAL 36 MTS.		0
34394	DAF11 4655		30/08/2001	EQUIPO COMUNICACION Y TELECOMUNICACION	ANTENA P/RADIO BASE (4) A		0
34396	DAF11 4657		07/12/2001	EQUIPO COMUNICACION Y TELECOMUNICACION	130 MTS DE CABLE COAXIAL		0
34398	DAF11 4659		07/12/2001	EQUIPO COMUNICACION Y TELECOMUNICACION	CABLE SUPER FLEXIBLE HELIAX (12)		0
34403	DPV10 4664		30/08/2001	EQUIPO COMUNICACION Y TELECOMUNICACION	ANTENA P/RADIO BASE		0
34404	DPV10 4665		07/12/2001	EQUIPO COMUNICACION Y TELECOMUNICACION	KIT DE MONTAJE LATERAL P/ANTENA -2		0
34405	DPV10 4666		07/12/2001	EQUIPO COMUNICACION Y TELECOMUNICACION	PROTECTOR COAXIAL C/CONECT. MACHO -3		0
34406	DPV10 4667		18/02/2004	EQUIPO COMUNICACION Y TELECOMUNICACION	JUEGO DE ABRAZADERAS AMDREW (3)		0
34407	DPV10 4668		07/12/2001	EQUIPO COMUNICACION Y TELECOMUNICACION	CONECTOR PASA MURO HELIAX -3		0

34408	DPV10 4669		07/12/2001	EQUIPO COMUNICACION Y TELECOMUNICACION	KIT DE ATERRIZAJE ANDREW -6	0
34409	DPV10 4670		07/12/2001	EQUIPO COMUNICACION Y TELECOMUNICACION	GABINETE (6)	0
34410	DFA11 4671		20/08/2001	EQUIPO COMUNICACION Y TELECOMUNICACION	REPETIDOR KENWOOD	0
34411	DAF11 4672	20900187	29/08/2001	EQUIPO COMUNICACION Y TELECOMUNICACION	REPETIDOR KENWOOD	0
34412	DAF11 4673		18/02/2004	EQUIPO COMUNICACION Y TELECOMUNICACION	PANEL SOLAR	0
34413	DAF11 4674		07/12/2001	EQUIPO COMUNICACION Y TELECOMUNICACION	CONTROLADOR AUT. P/ BAT.	0
34414	DAF11 4675		30/08/2001	EQUIPO COMUNICACION Y TELECOMUNICACION	MONTAJE UNIVERSAL P/PANEL SOLAR (6)	0
34415	DPV10 4676		30/08/2001	EQUIPO COMUNICACION Y TELECOMUNICACION	PILA ACDELCO (30)	0
34416	DPV10 4677		30/08/2001	EQUIPO COMUNICACION Y TELECOMUNICACION	CAJON METALICO (3)	0
34418	DPV10 4703	9067T7380	30/08/2001	EQUIPO COMUNICACION Y TELECOMUNICACION	CONTROLADOR TRUNKING	0
34419	DAF11 4704	21000052	29/08/2001	EQUIPO COMUNICACION Y TELECOMUNICACION	REPETIDOR KENWOOD	0
34420	DPV10 4712	9067T7376	30/08/2001	EQUIPO COMUNICACION Y TELECOMUNICACION	CONTROLADOR TRUNKING	0
34421	DFA11 4717		29/08/2001	EQUIPO COMUNICACION Y TELECOMUNICACION	REPETIDOR KENWOOD	0
34422	DPV10 4720		07/12/2001	EQUIPO COMUNICACION Y TELECOMUNICACION	KIT DE ATERRIZAJE P/TIERRA	0
34425	DFA11 5629		11/02/2004	EQUIPO COMUNICACION Y TELECOMUNICACION	REPETIDOR KENWOOD	0
34426	DAF11 5630	290715	11/02/2004	EQUIPO COMUNICACION Y TELECOMUNICACION	DUPLEXER WACOOM	0
34427	DAF11 5634		11/02/2004	EQUIPO COMUNICACION Y TELECOMUNICACION	ANTENA P/RADIO BASE	0
34429	DSP10 33700	208020722	30/11/2008	EQUIPO COMUNICACION Y TELECOMUNICACION	FUENTE ASTRON REGULADA DE 20 AMPERS	0
34431	JAM10 37823		31/12/2009	EQUIPO COMUNICACION Y TELECOMUNICACION	CARGADOR RAPIDO KENWOOD P/TK2180/TK3180	0
34432	JAM10 37824		31/12/2009	EQUIPO COMUNICACION Y TELECOMUNICACION	CARGADOR RAPIDO KENWOOD P/TK2180/TK3180	0
34433	JAM10 37825		31/12/2009	EQUIPO COMUNICACION Y TELECOMUNICACION	CARGADOR RAPIDO KENWOOD P/TK2180/TK3180	0
34434	JAM10 37826		31/12/2009	EQUIPO COMUNICACION Y TELECOMUNICACION	CARGADOR RAPIDO KENWOOD P/TK2180/TK3180	0
34435	JAM10 37827		31/12/2009	EQUIPO COMUNICACION Y TELECOMUNICACION	CARGADOR RAPIDO KENWOOD P/TK2180/TK3180	0
34436	JAM10 37828		31/12/2009	EQUIPO COMUNICACION Y TELECOMUNICACION	CARGADOR RAPIDO KENWOOD P/TK2180/TK3180	0
34437	JAM10 37829		31/12/2009	EQUIPO COMUNICACION Y TELECOMUNICACION	CARGADOR RAPIDO KENWOOD P/TK2180/TK3180	0
34438	JAM10 37830		31/12/2009	EQUIPO COMUNICACION Y TELECOMUNICACION	CARGADOR RAPIDO KENWOOD P/TK2180/TK3180	0
34439	JAM10 37831		31/12/2009	EQUIPO COMUNICACION Y TELECOMUNICACION	BATERIA Y ANTENA KENWOOD P/RADIO PORTATIL	0
34440	JAM10 37832		31/12/2009	EQUIPO COMUNICACION Y TELECOMUNICACION	BATERIA Y ANTENA KENWOOD P/RADIO PORTATIL	0
34441	JAM10 37833		31/12/2009	EQUIPO COMUNICACION Y TELECOMUNICACION	BATERIA Y ANTENA KENWOOD P/RADIO PORTATIL	0
34442	JAM10 37834		31/12/2009	EQUIPO COMUNICACION Y TELECOMUNICACION	BATERIA Y ANTENA KENWOOD P/RADIO PORTATIL	0
34443	JAM10 37835		31/12/2009	EQUIPO COMUNICACION Y TELECOMUNICACION	BATERIA Y ANTENA KENWOOD P/RADIO PORTATIL	0
34444	JAM10 37836		31/12/2009	EQUIPO COMUNICACION Y TELECOMUNICACION	BATERIA Y ANTENA KENWOOD P/RADIO PORTATIL	0
34445	JAM10 37837		31/12/2009	EQUIPO COMUNICACION Y TELECOMUNICACION	BATERIA Y ANTENA KENWOOD P/RADIO PORTATIL	0
34446	JAM10 37838		31/12/2009	EQUIPO COMUNICACION Y TELECOMUNICACION	BATERIA Y ANTENA KENWOOD P/RADIO PORTATIL	0
34474	IMD10 33586		30/11/2008	EQUIPO COMUNICACION Y TELECOMUNICACION	TORRE TZ-30 DE 21 MTS. ALTURA	0
34475	DFA23 43146		31/01/2011	EQUIPO COMUNICACION Y TELECOMUNICACION	MICROFONO - AUDIFONO 3 CAB KENWOOD P/280	0
34476	DFA23 43147		31/01/2011	EQUIPO COMUNICACION Y TELECOMUNICACION	MICROFONO - AUDIFONO 3 CAB KENWOOD P/280	0
34482	DPV10 44162		01/08/2011	EQUIPO COMUNICACION Y TELECOMUNICACION	CENTRO DE COMUNICACIONES 4 RADIOS CON ANTENA ESTRUCTUI	0
34483	DPV10 44163		01/08/2011	EQUIPO COMUNICACION Y TELECOMUNICACION	CENTRO DE COMUNICACIONES 3 RADIOS C/ANTENA ESTRUC.GABII	0
34484	DPV10 44164		01/08/2011	EQUIPO COMUNICACION Y TELECOMUNICACION	CENTRO DE COMUNICACIONES 1 RADIO C/ANTENA ESTRUCTURA,G	0
37262	DSP10 43249	SFCH16048XQ.	28/02/2011	EQUIPO COMUNICACION Y TELECOMUNICACION	TELEFONO CISCO 7911G	0
38098	DSP10 25936		28/02/2007	EQUIPO COMUNICACION Y TELECOMUNICACION	PANTALLA PLASMA CCTV 42'	0
38182	SIS10 29602	FCH1203A4DH	28/02/2011	EQUIPO COMUNICACION Y TELECOMUNICACION	TELEFONO CISCO 7911G	0
38183	DSP10 29721	SFCH1602AG1	28/02/2011	EQUIPO COMUNICACION Y TELECOMUNICACION	TELEFONO CISCO 7911G	0
38443	DSA22 30850	S:7KAAA02359	31/08/2008	EQUIPO COMUNICACION Y TELECOMUNICACION	TELEFONO PANASONIC KX-TS500	0
38524	DMA10 33736		31/12/2005	EQUIPO COMUNICACION Y TELECOMUNICACION	EQUIPO GPS MAPA MOVIL	0
39925	SIS10 28991	FCH11478F2S	28/02/2011	EQUIPO COMUNICACION Y TELECOMUNICACION	TELEFONO CISCO 7970G GLOBAL	0
40210	PIL10 43248	FCH1345A38P	28/02/2011	EQUIPO COMUNICACION Y TELECOMUNICACION	TELEFONO CISCO MOD 7911G	0
40491	DPC10 7211	S:97020132 GI	17/02/2004	EQUIPO COMUNICACION Y TELECOMUNICACION	FUENTE DE PODER ASTROM	0
40492	DPC10 7212	S:97020134	17/02/2004	EQUIPO COMUNICACION Y TELECOMUNICACION	FUENTE DE PODER ASTROM	0
40764	DPC10 7226		17/02/2004	EQUIPO COMUNICACION Y TELECOMUNICACION	CONSOLA PARA RADIO MOVIL	0
40902	DAF21 7325		17/02/2004	EQUIPO COMUNICACION Y TELECOMUNICACION	PANEL SOLAREX MSX 60 S:FW96J26798489	0
40903	DAF21 7326		17/02/2004	EQUIPO COMUNICACION Y TELECOMUNICACION	PANEL SOLAREX MSX 60 S:FW96J26797998	0
40905	DAF21 7328	S: 906890978	17/02/2004	EQUIPO COMUNICACION Y TELECOMUNICACION	CONTROLADOR PUR 1216	0
40908	DAF21 7334		17/02/2004	EQUIPO COMUNICACION Y TELECOMUNICACION	REPEATED MAKER HLN 3333 C1	0
40909	DAF21 7335	S: 6152767	17/02/2004	EQUIPO COMUNICACION Y TELECOMUNICACION	CONTROLADOR PUR 1216	0
40910	DAF21 7337		17/02/2004	EQUIPO COMUNICACION Y TELECOMUNICACION	PANEL SOLAREX MSX 60 S:FW96J26798275	0
40911	DAF21 7338		17/02/2004	EQUIPO COMUNICACION Y TELECOMUNICACION	PANEL SOLAREX MSX 60 S:FW96J26798088	0
40912	DAF21 8928	S:241027899	17/02/2004	EQUIPO COMUNICACION Y TELECOMUNICACION	MANGUERAS 1/2' NST X 30M (20)	0
41208	SIN10 29973	FCH11518SFZ	26/04/2011	EQUIPO COMUNICACION Y TELECOMUNICACION	ADAPTADOR TELEFONO CISCO	0
41233	SIM10 29435	FCH12046MBV	28/02/2011	EQUIPO COMUNICACION Y TELECOMUNICACION	TELEFONO CISCO 7911G	0
41378	SIS10 29430	FCH1202AHQE	28/02/2011	EQUIPO COMUNICACION Y TELECOMUNICACION	TELEFONO CISCO 7911G	0
41377	PIL10 29687	FCH1202BD3Q	28/02/2011	EQUIPO COMUNICACION Y TELECOMUNICACION	TELEFONO CISCO 7911G	0
41380	SIS10 29436	FCH12046MBH	28/02/2011	EQUIPO COMUNICACION Y TELECOMUNICACION	TELEFONO CISCO 7911G	0
41383	SIS10 29437	FCH12046DAX	28/02/2011	EQUIPO COMUNICACION Y TELECOMUNICACION	TELEFONO CISCO 7911G	0
41462	SIS10 29420	FCH1203A7FT	28/02/2011	EQUIPO COMUNICACION Y TELECOMUNICACION	TELEFONO CISCO 7911G	0
41466	SIS10 29433	FCH12046MCR	28/02/2011	EQUIPO COMUNICACION Y TELECOMUNICACION	TELEFONO CISCO 7911G	0
41468	SIS10 29596	SFCH16048XL1	28/02/2011	EQUIPO COMUNICACION Y TELECOMUNICACION	TELEFONO CISCO 7911G	0
41469	SIS10 29601	FCH12039WBC	28/02/2011	EQUIPO COMUNICACION Y TELECOMUNICACION	TELEFONO CISCO 7911G	0
41473	PMD10 12484		17/02/2004	EQUIPO COMUNICACION Y TELECOMUNICACION	MESA MADERA P/TELEFONO	0
41519	SIS10 29591	FCH1202AFC2	28/02/2011	EQUIPO COMUNICACION Y TELECOMUNICACION	TELEFONO CISCO 7911G	0
41521	SIS10 29597	FCH1203A6Q3	28/02/2011	EQUIPO COMUNICACION Y TELECOMUNICACION	TELEFONO CISCO 7911G	0
41535	DOP10 7707		16/02/2004	EQUIPO COMUNICACION Y TELECOMUNICACION	TORRE DE TRANSMISION	0
41568	DSP10 29718	FCH12039WKY	28/02/2011	EQUIPO COMUNICACION Y TELECOMUNICACION	TELEFONO CISCO 7911G	0
41753	IMD10 5552		24/01/2000	EQUIPO COMUNICACION Y TELECOMUNICACION	TORRE ESTRUCTURAL 25 MTS. C/BASE-COPETE	0
41789	SIM10 29598	FCH12039VVV	28/02/2011	EQUIPO COMUNICACION Y TELECOMUNICACION	TELEFONO CISCO 7911G	0
41855	SAY13 30151	S:8CAAA04143	30/06/2008	EQUIPO COMUNICACION Y TELECOMUNICACION	TELEFONO PANASONIC KX-TS500 MEB	0
41865	SIS10 43265	FCH1202B15R	28/02/2011	EQUIPO COMUNICACION Y TELECOMUNICACION	TELEFONO CISCO 7911G	0
43838	DFA23 26488	70BAC701175	31/07/2007	EQUIPO COMUNICACION Y TELECOMUNICACION	TELEFONO PANASONIC	0
44191	DSP10 29690	SFCH1602CBP	28/02/2011	EQUIPO COMUNICACION Y TELECOMUNICACION	TELEFONO CISCO 7911G	0
44198	SIS10 43271	FCH12038ZVW	28/02/2011	EQUIPO COMUNICACION Y TELECOMUNICACION	TELEFONO CISCO 7911G	0
44200	SIS10 29605	FCH1202AC34	28/02/2011	EQUIPO COMUNICACION Y TELECOMUNICACION	TELEFONO CISCO 7911G	0
44201	SIS10 29527	FCH12039W2R	28/02/2011	EQUIPO COMUNICACION Y TELECOMUNICACION	TELEFONO CISCO 7911G	0
44203	SIS10 29605	FCH1202AFV5	28/02/2011	EQUIPO COMUNICACION Y TELECOMUNICACION	TELEFONO CISCO 7911G	0
44210	SIS10 29569	FCH1202B1L4	28/02/2011	EQUIPO COMUNICACION Y TELECOMUNICACION	TELEFONO CISCO 7911G	0
44211	SIS10 29559	FCH1202B1NX	28/02/2011	EQUIPO COMUNICACION Y TELECOMUNICACION	TELEFONO CISCO 7911G	0
44212	SIS10 29619	FCH1202B1RE	28/02/2011	EQUIPO COMUNICACION Y TELECOMUNICACION	TELEFONO CISCO 7911G	0
44215	SIS10 30000	FCH1202B21C	28/02/2011	EQUIPO COMUNICACION Y TELECOMUNICACION	TELEFONO CISCO 7911G	0
44216	SIS10 29432	SFCH16058370	28/02/2011	EQUIPO COMUNICACION Y TELECOMUNICACION	TELEFONO CISCO 7911G	0
44217	SIS10 29679	FCH12039QHK	28/02/2011	EQUIPO COMUNICACION Y TELECOMUNICACION	TELEFONO CISCO 7911G	0
44220	SIS10 29664	FCH12039VM4	28/02/2011	EQUIPO COMUNICACION Y TELECOMUNICACION	TELEFONO CISCO 7911G	0
44221	SIM10 29667	FCH12039VSS	28/02/2011	EQUIPO COMUNICACION Y TELECOMUNICACION	TELEFONO CISCO 7911G	0
44222	SIM10 29722	FCH12039VSY	28/02/2011	EQUIPO COMUNICACION Y TELECOMUNICACION	TELEFONO CISCO 7911G	0
44223	SIS10 29663	FCH12039VW1	28/02/2011	EQUIPO COMUNICACION Y TELECOMUNICACION	TELEFONO CISCO 7911G	0
44224	SIS10 28950	FCH11488A3E	28/02/2011	EQUIPO COMUNICACION Y TELECOMUNICACION	TELEFONO CISCO 7960G GLOBAL	0
44299	DFA42 38201		31/08/2010	EQUIPO COMUNICACION Y TELECOMUNICACION	DIADEMA PROFESIONAL TELEFONICA RJ-9 "HEAVY DUTY"	0
44300	DFA42 38202		31/08/2010	EQUIPO COMUNICACION Y TELECOMUNICACION	DIADEMA PROFESIONAL TELEFONICA RJ-9 "HEAVY DUTY"	0
44302	DFA42 38204		31/08/2010	EQUIPO COMUNICACION Y TELECOMUNICACION	DIADEMA PROFESIONAL TELEFONICA RJ-9 "HEAVY DUTY"	0
44303	DFA42 38205		31/08/2010	EQUIPO COMUNICACION Y TELECOMUNICACION	DIADEMA PROFESIONAL TELEFONICA RJ-9 "HEAVY DUTY"	0
44328	SIM10 29607	FCH13439GAS	28/02/2011	EQUIPO COMUNICACION Y TELECOMUNICACION	TELEFONO CISCO 7911G	0
44329	SIS10 28651	FCH12049KAN	28/02/2011	EQUIPO COMUNICACION Y TELECOMUNICACION	TELEFONO CISCO 7911G	0
44331	SIS10 30811	FCH11365YHB	28/02/2011	EQUIPO COMUNICACION Y TELECOMUNICACION	TELEFONO CISCO 7960G GLOBAL	0
44332	SIS10 43272	FCH13449ZPP	28/02/2011	EQUIPO COMUNICACION Y TELECOMUNICACION	TELEFONO CISCO 7911G	0
44333	SIM10 43273	FCH11365UAD	28/02/2011	EQUIPO COMUNICACION Y TELECOMUNICACION	TELEFONO CISCO 7960G GLOBAL	0
44334	SIS10 30814	FCH11365YJB	28/02/2011	EQUIPO COMUNICACION Y TELECOMUNICACION	TELEFONO CISCO 7960G GLOBAL	0
44335	SIS10 30809	FCH11365KQ	28/02/2011	EQUIPO COMUNICACION Y TELECOMUNICACION	TELEFONO CISCO 7960G GLOBAL	0
44336	SIS10 30808	FCH11365RD	28/02/2011	EQUIPO COMUNICACION Y TELECOMUNICACION	TELEFONO CISCO 7960G GLOBAL	0
44337	SIS10 29032	FCH11488C49	28/02/2011	EQUIPO COMUNICACION Y TELECOMUNICACION	TELEFONO CISCO 7960G GLOBAL	0
44338	SIM10 29943	FCH11488PBW	28/02/2011	EQUIPO COMUNICACION Y TELECOMUNICACION	TELEFONO CISCO 7960G GLOBAL	0

44339	SIS10 30896	FCH11368V7V	28/02/2011	EQUIPO COMUNICACION Y TELECOMUNICACION	TELEFONO CISCO 7960G GLOBAL	0
44340	SIS10 28712	FCH12048GET	28/02/2011	EQUIPO COMUNICACION Y TELECOMUNICACION	TELEFONO CISCO 7911G	0
44341	SIS10 30907	FCH11368VCN	28/02/2011	EQUIPO COMUNICACION Y TELECOMUNICACION	TELEFONO CISCO 7960G GLOBAL	0
44342	SIS10 30918	FCH113895JE	28/02/2011	EQUIPO COMUNICACION Y TELECOMUNICACION	TELEFONO CISCO 7960G GLOBAL	0
44343	SIS10 30919	FCH113895L0	28/02/2011	EQUIPO COMUNICACION Y TELECOMUNICACION	TELEFONO CISCO 7960G GLOBAL	0
44344	SIM10 28945	FCH11439N5A	28/02/2011	EQUIPO COMUNICACION Y TELECOMUNICACION	TELEFONO CISCO 7960G GLOBAL	0
44345	SIS10 28951	FCH1147AKDH	28/02/2011	EQUIPO COMUNICACION Y TELECOMUNICACION	TELEFONO CISCO 7960G GLOBAL	0
44346	SIS10 43274	FCH11488BXN	28/02/2011	EQUIPO COMUNICACION Y TELECOMUNICACION	TELEFONO CISCO 7960G GLOBAL	0
44347	SIS10 28932	FCH11488A1N	28/02/2011	EQUIPO COMUNICACION Y TELECOMUNICACION	TELEFONO CISCO 7960G GLOBAL	0
44348	SIS10 28935	FCH11488A4W	28/02/2011	EQUIPO COMUNICACION Y TELECOMUNICACION	TELEFONO CISCO 7960G GLOBAL	0
44349	SIS10 28949	FCH11488P44	28/02/2011	EQUIPO COMUNICACION Y TELECOMUNICACION	TELEFONO CISCO 7960G GLOBAL	0
44350	SIS10 43275	FCH134381FA	28/02/2011	EQUIPO COMUNICACION Y TELECOMUNICACION	TELEFONO CISCO 7960G GLOBAL	0
44351	SIS10 28937	FCH11488538	28/02/2011	EQUIPO COMUNICACION Y TELECOMUNICACION	TELEFONO CISCO 7970G GLOBAL	0
44353	SIS10 28947	FCH11478EZN	28/02/2011	EQUIPO COMUNICACION Y TELECOMUNICACION	TELEFONO CISCO 7970G GLOBAL	0
44354	SIS10 43276	FCH114994R9	28/02/2011	EQUIPO COMUNICACION Y TELECOMUNICACION	TELEFONO CISCO 7970G GLOBAL	0
44355	SIS10 28954	FCH114994VX	28/02/2011	EQUIPO COMUNICACION Y TELECOMUNICACION	TELEFONO CISCO 7970G GLOBAL	0
44356	SIS10 29034	FCH114994XG	28/02/2011	EQUIPO COMUNICACION Y TELECOMUNICACION	TELEFONO CISCO 7970G GLOBAL	0
44357	SIS10 28969	FCH11489547	28/02/2011	EQUIPO COMUNICACION Y TELECOMUNICACION	TELEFONO CISCO 7970G GLOBAL	0
44358	SIS10 43920	FCH114994U2	28/02/2011	EQUIPO COMUNICACION Y TELECOMUNICACION	TELEFONO CISCO IP 7970G GLOBAL	0
44402	SIM10 28537	FCH120390GY	28/02/2011	EQUIPO COMUNICACION Y TELECOMUNICACION	TELEFONO CISCO 7911G	0
44403	SIS10 28952	FCH11488A3Q	28/02/2011	EQUIPO COMUNICACION Y TELECOMUNICACION	TELEFONO CISCO 7960G GLOBAL	0
44404	DSP10 29692	FCH12039D1E	28/02/2011	EQUIPO COMUNICACION Y TELECOMUNICACION	TELEFONO CISCO 7911G	0
44405	DAF11 28729	FCH12039WBA	28/02/2011	EQUIPO COMUNICACION Y TELECOMUNICACION	TELEFONO CISCO 7911G	0
44406	SIS10 30013	FCH1202B2HX	28/02/2011	EQUIPO COMUNICACION Y TELECOMUNICACION	TELEFONO CISCO 7911G	0
44407	43334	FCH12038ZUJ	28/02/2011	EQUIPO COMUNICACION Y TELECOMUNICACION	TELEFONO CISCO 7911G	0
44408	SIS10 0003	FCH134381G8	28/02/2011	EQUIPO COMUNICACION Y TELECOMUNICACION	TELEFONO CISCO 7960G	0
					SUBTOTAL EQUIPO COMUNICACION Y TELECOMUNICACION	57,335.21
114378	DPC10 54057	1103PE00607	28/02/2015	EQUIPO ELECTRICO	GENERADOR ELECTRICO DIESEL MOD 355CX3.3 62	124533.6
118648	DPV10 57362		31/10/2015	EQUIPO ELECTRICO	MICROFONO INALAMBRICO DOBLE UHF C/2 AKT	2365.17
118650	DPV10 57364		31/10/2015	EQUIPO ELECTRICO	BAFLE BEHRINGER C/PODER	4796.27
118651	DPV10 57365		31/10/2015	EQUIPO ELECTRICO	BAFLE ACTIVO DE 15" YAMAHA	8452.5
118658	DPV10 57368		31/10/2015	EQUIPO ELECTRICO	BAFLE ACTIVO 15" BLUETOOH USB AUX. SAL PASIVA	3059.01
121981	ICA10 50336		31/12/2016	EQUIPO ELECTRICO	GENERADOR ELECTRICO GENMANN 3000W 120/240V 6.5 HP GASOLI	9316.41
18840	IMP10 28211		31/08/2007	EQUIPO ELECTRICO	CALENTON Y ENFRIADOR DE AGUA G.E.	146.69
20895	DOR10 10630		26/06/1999	EQUIPO ELECTRICO	VENTILADOR PEDESTAL	0
20949	DOR10 22275	990512	25/11/2005	EQUIPO ELECTRICO	SERVIBAR GENERAL ELECTRIC	0
20958	DOR10 22888	ST0506J04514	14/11/2005	EQUIPO ELECTRICO	ENFRIADOR-CALENTON DE AGUA GENERAL ELECTRIC	0
20960	DOR10 23805		30/06/2006	EQUIPO ELECTRICO	VENTILADOR DE PEDESTAL	0
20961	DOR10 23806		30/06/2006	EQUIPO ELECTRICO	VENTILADOR DE PEDESTAL	0
20962	DOR10 24078		09/05/2006	EQUIPO ELECTRICO	VENTILADOR DE TORRE LASKO	0
20995	DOR10 43487	04001BW	30/04/2011	EQUIPO ELECTRICO	CAFETERA	0
24976	DPC10 10130	22125070172	03/12/1998	EQUIPO ELECTRICO	TELEVISOR ZENITH	0
25072	DAF51 24400		31/08/2006	EQUIPO ELECTRICO	ARCHIVERO MOVIL	0
25201	DPC10 7234		02/07/1999	EQUIPO ELECTRICO	ESTRACTOR JUGO	0
25209	DAF16 7291		24/11/1998	EQUIPO ELECTRICO	LICUADORA OSTERIZER	0
30083	PMD10 14627	9711A036003	03/08/2000	EQUIPO ELECTRICO	FRIGOBAR MOD. TA04DBM	0
30088	PMD10 15509		21/04/2001	EQUIPO ELECTRICO	HORNO DE MICRO-ONDAS	0
30098	DAF11 23389		31/12/2005	EQUIPO ELECTRICO	CAFETERA PROCTOR SILEX	0
30108	DEM10 27111		30/11/2007	EQUIPO ELECTRICO	ENFRIADOR Y CAL. DE AGUA PURESA	168.62
30189	PMD10 26250		29/02/2008	EQUIPO ELECTRICO	EXTRACTOR PARA JUGOS	120.69
30214	PMD10 31219		31/07/2008	EQUIPO ELECTRICO	CAFETERA MOLINEX MOD SKU 73399696	93.95
30223	PMD10 31809		31/07/2008	EQUIPO ELECTRICO	AIRE ACONDICIONADO MULTISPLIT 1.5	1820.87
30240	PMD10 36052		31/07/2009	EQUIPO ELECTRICO	MINISPLIT 1.5 TON MARCA YORK	3299.86
30241	PMD10 37868		30/06/2010	EQUIPO ELECTRICO	CALENTON DE GAS C/VENTILADOR	881.46
30242	PMD10 37907		31/03/2010	EQUIPO ELECTRICO	CAFETERA CON CAPACIDAD DE 12 TAZAS CON PRECOLADORA MAF	242.03
30243	PMD10 37916		31/03/2010	EQUIPO ELECTRICO	ENFRIADOR Y CALENTADOR DE AGUA MARCA GE MODELO GXCF0	1040.52
30374	REM07 17378		06/01/2003	EQUIPO ELECTRICO	ENFRIADOR CALENTADOR PETROLEUM	0
30376	REM07 19158		12/02/2004	EQUIPO ELECTRICO	FRIGOBAR GENERAL ELECTRIC	0
30433	REM15 11411	9803EE03705	23/02/1999	EQUIPO ELECTRICO	ENFRIADOR/CALENTADOR	0
30473	REM16 12277	9903EE00223	25/09/2001	EQUIPO ELECTRICO	ENFRIADOR AGUA GRAL.ELEC.	0
30515	REM11 30060		31/05/2008	EQUIPO ELECTRICO	FRIGOBAR GENERAL ELECTRIC	304.66
30535	REM10 27139	K1291978	31/12/2007	EQUIPO ELECTRICO	FRIGOBAR GENERAL ELECTRIC	334.04
30592	REM14 23523		03/03/2006	EQUIPO ELECTRICO	ENFRIADOR Y CALENTON DE AGUA G.E.	0
30610	REM14 32218		31/10/2008	EQUIPO ELECTRICO	REFRIGERADOR FRIGOBAR MOD. TA04	485.87
30611	REM14 32219		31/10/2008	EQUIPO ELECTRICO	CAFETERA ELECTRICA PARA 12 TAZAS	97.13
30678	REM02 12104		26/09/2001	EQUIPO ELECTRICO	ENFRIADOR/CALEN. AGUA	0
30679	REM02 12401		12/03/2003	EQUIPO ELECTRICO	FRIGOBAR G.E.	0
30768	SAY10 12230		03/10/2002	EQUIPO ELECTRICO	FRIGOBAR MABE	0
30772	SAY10 12666	S: 0205031	20/09/2002	EQUIPO ELECTRICO	ENFRIADOR CAL. GRAL ELECTRIC	0
30775	SAY10 13181		03/10/2002	EQUIPO ELECTRICO	ENFRIADOR Y CALENT. AGUA G.E.	0
30885	SAY10 24140		02/06/2006	EQUIPO ELECTRICO	ENFRIADOR-CALENTON DE AGUA G.E.	0
30953	SAY10 28934		31/08/2007	EQUIPO ELECTRICO	MINISPLIT HI WALL	917.82
31020	DFA11 30109		30/04/2008	EQUIPO ELECTRICO	GRABADORA SONY	52.69
31027	SAY10 3084	90415229	05/06/2000	EQUIPO ELECTRICO	CALENTON DRAVEL	0
31075	SAY10 31806		31/07/2008	EQUIPO ELECTRICO	AIRE ACONDICIONADO SUMINISTRO MULTISPLIT 1.50+01.5 MARCA \	4855.94
31077	SAY10 31810		31/07/2008	EQUIPO ELECTRICO	AIRE ACONDICIONADO SUMINISTRO E INTALCION DE MULTISPLIT 2.	2412.59
31278	SAY10 7052		08/05/2001	EQUIPO ELECTRICO	VENTILADOR MCA. MAN	0
31511	SAY13 21536		06/06/2005	EQUIPO ELECTRICO	VENTILADOR DE PISO CYCLONE	0
31516	SAY13 24304		20/06/2006	EQUIPO ELECTRICO	VENTILADOR DE PISO CICLONE	0
32280	PMD10 21227		14/03/2005	EQUIPO ELECTRICO	CAFETERA G.E.	0
37938	DSP10 22914	2312019823	31/12/2005	EQUIPO ELECTRICO	PLANTA DE LUZ POWER BACK 5250 WATTS	0
38743	DSP10 9470	S:OJCVC04341	14/02/2004	EQUIPO ELECTRICO	TRANSFORMADOR 45KVA	0
40398	DPC10 32231		31/08/2006	EQUIPO ELECTRICO	LICUADORA	0
40656	DAF16 35807		31/05/2009	EQUIPO ELECTRICO	GAVETA MULTIUSOS	0
40917	DAF016 35806		31/05/2009	EQUIPO ELECTRICO	HORNO DE MICROONDAS 1.1 MARCA LG	0
41407	DOP10 7020		16/02/2004	EQUIPO ELECTRICO	HORNO PARA TEMPERATURA DE 0 A 300[	0
41827	SAY13 18124		06/02/2004	EQUIPO ELECTRICO	ASPIRADORA KOBLENZ SECO MOJADO 3 GAL.	0
41829	SAY13 3373		30/09/1998	EQUIPO ELECTRICO	ASPIRADORA SHOP-VAC	0
41872	PIL10 22039		02/06/2005	EQUIPO ELECTRICO	CAFETERA 42 TAZAS HAMILTON	0
41901	SAY10 10527		17/05/2002	EQUIPO ELECTRICO	TELEVISOR SAMSUNG 19'	0
41935	SAY10 27144		30/11/2007	EQUIPO ELECTRICO	VENTILADOR DE PISO CYCLONE	0
41973	PMD10 37808		31/03/2010	EQUIPO ELECTRICO	HORNO DE MICROONDAS LG 0.7 PIES	0
44056	DFA46 37545		28/02/2010	EQUIPO ELECTRICO	ENFRIADOR Y CALENTADOR DE AGUA; GENERAL ELECTRIC MODEL	0
44272	DFA41 33373		31/12/2008	EQUIPO ELECTRICO	PARRILLA ELECTRICA DE DOS QUEMADORES	0
					SUBTOTAL EQUIPO ELECTRICO	162,[illegible]
101850	DCS10 44142		30/04/2012	EQUIPOS CONTRA INCENDIOS	EXTINGUIDOR TIPO BC CAP. 4.5 KGS MOD. 10 CO2	1109.88
101851	DCS10 44140		30/04/2012	EQUIPOS CONTRA INCENDIOS	EXTINGUIDOR TIPO BC CAP. 4.5 KGS MOD. 10 CO2	1109.88
101852	DCS10 44141		30/04/2012	EQUIPOS CONTRA INCENDIOS	EXTINGUIDOR TIPO BC CAP. 4.5 KGS MOD. 10 CO2	1109.88
102276	PMD10 44682		30/06/2012	EQUIPOS CONTRA INCENDIOS	EXTINTOR DE CO2 CON CAPACIDAD DE 2.5 KG (5 LIBS)	950.4
102277	DFA23 44678		30/06/2012	EQUIPOS CONTRA INCENDIOS	EXTINTOR DE CO2 CAPACIDAD 4.5 KGS (10 LIBS) INTERIOR ARCHIV	1235.85
102278	DFA22 44677		30/06/2012	EQUIPOS CONTRA INCENDIOS	EXTINTOR DE CO2 CAPACIDAD 4.5 KG (10 LIBS) INTERIOR ARCHIVO	1235.85
102279	DEM10 44679		30/06/2012	EQUIPOS CONTRA INCENDIOS	EXTINTOR DE CO2 CON CAPACIDAD 4.5 KG	1235.85
102280	DFA10 44676	archivo pror. fer	30/06/2012	EQUIPOS CONTRA INCENDIOS	EXTINTOR DE CO2 CAPACIDAD 4.5 KG (10 LIBS) INTERIOR NUEVO AI	1235.85
102281	DFA52 44675		30/06/2012	EQUIPOS CONTRA INCENDIOS	EXTINTOR DE CO2 CAPACIDAD 4.5 KG (10 LIBS) AREA DE VERIFICAC	1235.85
102282	DCR10 44678		30/06/2012	EQUIPOS CONTRA INCENDIOS	EXTINTOR DE CO2 CAPACIDAD 4.5 KG (10 LIBS) INTERIOR DE LA OF	1235.85
102283	DCR10 44681	ARCHIVO MAR	30/06/2012	EQUIPOS CONTRA INCENDIOS	EXTINTOR DE P.O.S. CAPACIDAD 4.5 KG INTERIOR DEL ARCHIVO DE	328.9
102284	DCR10 44683		30/06/2012	EQUIPOS CONTRA INCENDIOS	GABINETE TIPO CENICERO PARA EXTINTOR DE 4.5 KGS CO2	414.7
102285	DFA25 44684		30/06/2012	EQUIPOS CONTRA INCENDIOS	GABINETE TIPO CENICERO PARA EXTINTOR DE 4.5 KGS CO2	414.7
103121	DOP10 44854		31/10/2012	EQUIPOS CONTRA INCENDIOS	EXTINTOR TIPO ABC CAPACIDAD 4.5 KG	348.84

103122	DOP10 44857		31/10/2012	EQUIPOS CONTRA INCENDIOS	EXTINTOR TIPO ABC CAPACIDAD 6.0 KG	406
103123	DOP10 44856		31/10/2012	EQUIPOS CONTRA INCENDIOS	EXTINTOR TIPO ABC CAPACIDAD 6.0 KG	406
103124	DOP10 44855		31/10/2012	EQUIPOS CONTRA INCENDIOS	EXTINTOR TIPO ABC CAPACIDAD 6.0 KG	406
104585	REM08 28547		31/03/2013	EQUIPOS CONTRA INCENDIOS	EXTINGUIDOR 5KG CO2	1233.38
104623	DFA25 44680		31/03/2013	EQUIPOS CONTRA INCENDIOS	EXTINGUIDOR	1293.75
104658	IMD10 45376		27/03/2013	EQUIPOS CONTRA INCENDIOS	EXTINTOR DE PQS CAPACIDAD 4.5 KG	373.75
104659	IMD10 45377		27/03/2013	EQUIPOS CONTRA INCENDIOS	EXTINTOR DE CO2 CAPACIDAD 4.5 KG (10 LBS)	1404.38
104660	IMJ10 45421		27/03/2013	EQUIPOS CONTRA INCENDIOS	EXTINTOR CO2 CAPACIDAD 4.5 KG (10 LIBS)	1404.38
104816	DDR10 45457		16/04/2013	EQUIPOS CONTRA INCENDIOS	EXTINTOR DE CO2 CAPACIDAD 4.5 KG (10 LBS)	1423.1
104819	DDR10 45458		16/04/2013	EQUIPOS CONTRA INCENDIOS	EXTINTOR DE P.Q.S. CAPACIDAD 4.5 KG	378.74
104826	DPC10 45474		16/04/2013	EQUIPOS CONTRA INCENDIOS	EXTINTOR MOD. 15 CAPACIDAD 6.0 KGS PQS T-ABC	440.8
104827	DPC10 45473		16/04/2013	EQUIPOS CONTRA INCENDIOS	EXTINTOR MOD. 15 CAPACIDAD 6.0 KGS PQS T-ABC	440.8
104828	DPC10 45480		16/04/2013	EQUIPOS CONTRA INCENDIOS	EXTINTOR MOD. 15 CAPACIDAD 6.0 KGS PQS T-ABC	440.8
104829	DPC10 45471		16/04/2013	EQUIPOS CONTRA INCENDIOS	EXTINTOR MOD. 15 CAPACIDAD 6.0 KGS PQS T-ABC	440.8
104830	DPC10 45482		16/04/2013	EQUIPOS CONTRA INCENDIOS	EXTINTOR MOD. 15 CAPACIDAD 6.0 KGS PQS T-ABC	440.8
104831	DPC10 45483		16/04/2013	EQUIPOS CONTRA INCENDIOS	EXTINTOR MOD. 15 CAPACIDAD 6.0 KGS PQS T-ABC	440.8
104832	DPC10 45484		16/04/2013	EQUIPOS CONTRA INCENDIOS	EXTINTOR MOD. 15 CAPACIDAD 6.0 KGS PQS T-ABC	440.8
104833	DPC10 45485		16/04/2013	EQUIPOS CONTRA INCENDIOS	EXTINTOR MOD. 15 CAPACIDAD 6.0 KGS PQS T-ABC	440.8
104834	DPC10 45486		16/04/2013	EQUIPOS CONTRA INCENDIOS	EXTINTOR MOD. 15 CAPACIDAD 6.0 KGS PQS T-ABC	440.8
104835	DPC10 45487		16/04/2013	EQUIPOS CONTRA INCENDIOS	EXTINTOR MOD. 15 CAPACIDAD 6.0 KGS PQS T-ABC	440.8
104836	DPC10 45488	AFUERA DE LA	16/04/2013	EQUIPOS CONTRA INCENDIOS	EXTINTOR MOD. 15 CAPACIDAD 6.0 KGS PQS T-ABC	440.8
104837	DPV13 45489		16/04/2013	EQUIPOS CONTRA INCENDIOS	EXTINTOR MOD. 15 CAPACIDAD 6.0 KGS PQS T-ABC (privado)	440.8
104838	DPC10 45472		16/04/2013	EQUIPOS CONTRA INCENDIOS	EXTINTOR MOD. 15 CAPACIDAD 6.0 KGS PQS T-ABC	440.8
104839	DPC10 45481		16/04/2013	EQUIPOS CONTRA INCENDIOS	EXTINTOR MOD. 15 CAPACIDAD 6.0 KGS PQS T-ABC	440.8
104840	DPC10 45480		16/04/2013	EQUIPOS CONTRA INCENDIOS	EXTINTOR MOD. 15 CAPACIDAD 6.0 KGS PQS T-ABC	440.8
104841	DPC10 45479		16/04/2013	EQUIPOS CONTRA INCENDIOS	EXTINTOR MOD. 15 CAPACIDAD 6.0 KGS PQS T-ABC	440.8
104842	DPC10 45478		16/04/2013	EQUIPOS CONTRA INCENDIOS	EXTINTOR MOD. 15 CAPACIDAD 6.0 KGS PQS T-ABC	440.8
104843	DPC10 45477		16/04/2013	EQUIPOS CONTRA INCENDIOS	EXTINTOR MOD. 15 CAPACIDAD 6.0 KGS PQS T-ABC	440.8
104844	DPC10 45476		16/04/2013	EQUIPOS CONTRA INCENDIOS	EXTINTOR MOD. 15 CAPACIDAD 6.0 KGS PQS T-ABC	440.8
104845	DPC10 45475		16/04/2013	EQUIPOS CONTRA INCENDIOS	EXTINTOR MOD. 15 CAPACIDAD 6.0 KGS PQS T-ABC	440.8
104846	DPC10 45469		16/04/2013	EQUIPOS CONTRA INCENDIOS	EXTINTOR MOD. 10 CAPACIDAD 4.5 KGS CO2 T-BC	1322.4
104847	DPC10 45468		16/04/2013	EQUIPOS CONTRA INCENDIOS	EXTINTOR MOD. 10 CAPACIDAD 4.5 KGS CO2 T-BC	1322.4
104848	DPC10 45467		16/04/2013	EQUIPOS CONTRA INCENDIOS	EXTINTOR MOD. 10 CAPACIDAD 4.5 KGS CO2 T-BC	1322.4
104849	DPC10 45466		16/04/2013	EQUIPOS CONTRA INCENDIOS	EXTINTOR MOD. 10 CAPACIDAD 4.5 KGS CO2 T-BC	1322.4
104850	DPC10 45465		16/04/2013	EQUIPOS CONTRA INCENDIOS	EXTINTOR MOD. 10 CAPACIDAD 4.5 KGS CO2 T-BC	1322.4
104851	PMD10 45470		16/04/2013	EQUIPOS CONTRA INCENDIOS	EXTINTOR MOD. 10 CAPACIDAD 4.5 KGS CO2 T-BC	1322.4
111898	DPV13 51612		11/06/2014	EQUIPOS CONTRA INCENDIOS	EXTINTOR CO2 CAPACIDAD 4.5KG (pasillo alcaldia)	1665.25
112799	DEM10 53065		30/09/2014	EQUIPOS CONTRA INCENDIOS	EXTINTORES MOD. 10 CAPACIDAD 4.5 KILO PQS T-ABC	463.45
112800	DEM10 53066		30/09/2014	EQUIPOS CONTRA INCENDIOS	EXTINTORES MOD. 10 CAPACIDAD 4.5 KILO PQS T-ABC	463.45
112801	DEM10 53067		30/09/2014	EQUIPOS CONTRA INCENDIOS	EXTINTORES MOD. 10 CAPACIDAD 4.5 KILO PQS T-ABC	463.45
112802	DEM10 53068		30/09/2014	EQUIPOS CONTRA INCENDIOS	EXTINTORES MOD. 10 CAPACIDAD 4.5 KILO PQS T-ABC	463.45
112803	DEM10 53074		30/09/2014	EQUIPOS CONTRA INCENDIOS	EXTINTORES MOD. 10 CAPACIDAD 4.5 KILO PQS T-ABC	463.45
112804	DEM10 53070		30/09/2014	EQUIPOS CONTRA INCENDIOS	EXTINTORES MOD. 10 CAPACIDAD 4.5 KILO PQS T-ABC	463.45
112805	DEM10 53071		30/09/2014	EQUIPOS CONTRA INCENDIOS	EXTINTORES MOD. 10 CAPACIDAD 4.5 KILO PQS T-ABC	463.45
112806	DEM10 53072		30/09/2014	EQUIPOS CONTRA INCENDIOS	EXTINTORES MOD. 10 CAPACIDAD 4.5 KILO PQS T-ABC	463.45
112807	DEM10 53073		30/09/2014	EQUIPOS CONTRA INCENDIOS	EXTINTORES MOD. 10 CAPACIDAD 4.5 KILO PQS T-ABC	463.45
112808	DEM10 53069		30/09/2014	EQUIPOS CONTRA INCENDIOS	EXTINTORES MOD. 10 CAPACIDAD 4.5 KILO PQS T-ABC	463.45
114336	DPV11 53006		28/02/2015	EQUIPOS CONTRA INCENDIOS	EXTINTOR DE 9.5KG (site)	1835.05
114337	DPV11 53007		28/02/2015	EQUIPOS CONTRA INCENDIOS	EXTINTOR DE 9.5KG (entrada oficinas)	1835.05
114338	DPV11 53008		28/02/2015	EQUIPOS CONTRA INCENDIOS	EXTINTOR DE 9.5KG	1835.05
114339	DPV11 53009		28/02/2015	EQUIPOS CONTRA INCENDIOS	EXTINTOR DE 9.5KG (estacionamiento)	1835.05
114340	DPV11 53010		28/02/2015	EQUIPOS CONTRA INCENDIOS	EXTINTOR DE 9.5KG (cuarto maquinas ot)	1835.05
114341	DPV11 53011		28/02/2015	EQUIPOS CONTRA INCENDIOS	EXTINTOR DE 9.5KG	1835.05
114342	DPV11 53012		28/02/2015	EQUIPOS CONTRA INCENDIOS	EXTINTOR DE 9.5KG	1835.05
114343	DPV11 53013		28/02/2015	EQUIPOS CONTRA INCENDIOS	EXTINTOR DE 9.5KG	1835.05
114588	SAY10 54077		31/03/2015	EQUIPOS CONTRA INCENDIOS	GABINETE PARA EXTINTOR DE 4.5 KGS P.Q.S. (TIPO CENICERO)	526.35
114589	REM18 54078		31/03/2015	EQUIPOS CONTRA INCENDIOS	GABINETE PARA EXTINTOR DE 4.5 KGS P.Q.S. (TIPO CENICERO)	526.35
114590	SAY10 54076		31/03/2015	EQUIPOS CONTRA INCENDIOS	GABINETE PARA EXTINTOR DE 4.5 KGS P.Q.S. (TIPO CENICERO)	526.35
114591	REM18 54080		31/03/2015	EQUIPOS CONTRA INCENDIOS	GABINETE PARA EXTINTOR DE 4.5 KGS CO2 (TIPO CENICERO)	650.76
114592	REM18 54079		31/03/2015	EQUIPOS CONTRA INCENDIOS	GABINETE PARA EXTINTOR DE 4.5 KGS CO2 (TIPO CENICERO)	650.76
114593	REM18 54081		31/03/2015	EQUIPOS CONTRA INCENDIOS	GABINETE PARA EXTINTOR DE 4.5 KGS CO2 (TIPO CENICERO)	650.76
114941	SAY10 54071		23/04/2015	EQUIPOS CONTRA INCENDIOS	EXTINTOR DE P.Q.S. CAPACIDAD 4.5 KILO	498.34
114942	SAY13 54069		23/04/2015	EQUIPOS CONTRA INCENDIOS	EXTINTOR DE P.Q.S. CAPACIDAD 4.5 KILO	498.34
114943	SAY10 54068		23/04/2015	EQUIPOS CONTRA INCENDIOS	EXTINTOR DE P.Q.S. CAPACIDAD 4.5 KILO	498.34
114944	REM18 54065		23/04/2015	EQUIPOS CONTRA INCENDIOS	EXTINTOR DE P.Q.S. CAPACIDAD 4.5 KILO	498.34
114945	REM18 54066		23/04/2015	EQUIPOS CONTRA INCENDIOS	EXTINTOR DE P.Q.S. CAPACIDAD 4.5 KILO	498.34
114946	REM18 54067		23/04/2015	EQUIPOS CONTRA INCENDIOS	EXTINTOR DE P.Q.S. CAPACIDAD 4.5 KILO	498.34
114947	SAY13 54070		23/04/2015	EQUIPOS CONTRA INCENDIOS	EXTINTOR DE P.Q.S. CAPACIDAD 4.5 KILO	498.34
114948	REM18 54072		23/04/2015	EQUIPOS CONTRA INCENDIOS	EXTINTOR DE CO2 CAPACIDAD 4.5 KILO	1872.5
114949	SAY13 54074		23/04/2015	EQUIPOS CONTRA INCENDIOS	EXTINTOR DE CO2 CAPACIDAD 4.5 KILO	1872.5
114950	SAY13 54073		23/04/2015	EQUIPOS CONTRA INCENDIOS	EXTINTOR DE CO2 CAPACIDAD 4.5 KILO	1872.5
26684	DPV10 8969		31/05/2001	EQUIPOS CONTRA INCENDIOS	EXTINGUIDOR	0
26715	DPV10 9314		30/11/1998	EQUIPOS CONTRA INCENDIOS	EXTINGUIDOR	0
37319	DSP10 25967		30/04/2007	EQUIPOS CONTRA INCENDIOS	EXTINGUIDOR 2KLGS. CO2	0
37320	DSP10 25972		31/03/2007	EQUIPOS CONTRA INCENDIOS	EXTINGUIDOR 9KLGS. PQS	0
37321	DSP10 25973		31/03/2007	EQUIPOS CONTRA INCENDIOS	EXTINGUIDOR 9KLGS. PQS	0
37322	DSP10 25974		31/03/2007	EQUIPOS CONTRA INCENDIOS	EXTINGUIDOR 9KLGS. PQS	0
37323	DSP10 25975		31/03/2007	EQUIPOS CONTRA INCENDIOS	EXTINGUIDOR 2KLGS. CO2	0
37324	DSP10 25976		31/03/2007	EQUIPOS CONTRA INCENDIOS	EXTINGUIDOR 9KLGS. PQS	0
37325	DSP10 25977		31/03/2007	EQUIPOS CONTRA INCENDIOS	EXTINGUIDOR 2KLGS. CO2	0
37429	DSA10 5043		16/02/2004	EQUIPOS CONTRA INCENDIOS	EXTINGUIDOR DE 8 KGS.	0
37430	DSA10 5047		16/02/2004	EQUIPOS CONTRA INCENDIOS	EXTINGUIDOR DE 8 KGS.	0
37801	DSA25 5044		16/02/2004	EQUIPOS CONTRA INCENDIOS	EXTINGUIDOR 6 KGS.	0
37802	DSA25 5045		16/02/2004	EQUIPOS CONTRA INCENDIOS	EXTINGUIDOR 12 KGS.	0
37803	DSA25 5046		16/02/2004	EQUIPOS CONTRA INCENDIOS	EXTINGUIDOR (25) 6 KGS.	0
37851	DSP10 12084		14/02/2004	EQUIPOS CONTRA INCENDIOS	EXTINGUIDOR 9 KGS.	0
37852	DSP10 12085		14/02/2004	EQUIPOS CONTRA INCENDIOS	EXTINGUIDOR 9 KGS.	0
37853	DSP10 12086		14/02/2004	EQUIPOS CONTRA INCENDIOS	EXTINGUIDOR 35 KGS. C/RUEDAS	0
37857	DSP10 12198		14/02/2004	EQUIPOS CONTRA INCENDIOS	EXTINGUIDOR 4.5 KGS.	0
37858	DSP10 12199		14/02/2004	EQUIPOS CONTRA INCENDIOS	EXTINGUIDOR 9.0 KGS.	0
37987	DSP10 2456	S:582FZY0180	14/02/2004	EQUIPOS CONTRA INCENDIOS	EXTINTOR 9 KGS.	0
38095	DSP10 2476	S:582FZY0140	14/02/2004	EQUIPOS CONTRA INCENDIOS	EXTINTORES PORTAT.(2) C/RUEDAS 35KG.	0
38184	DSP10 29932		31/08/2008	EQUIPOS CONTRA INCENDIOS	EXTINTOR PQS DE 4.5 KG	0
38185	DSP10 29933		31/08/2008	EQUIPOS CONTRA INCENDIOS	EXTINTOR PQS DE 4.5 KG	0
38186	DSP10 29934		31/08/2008	EQUIPOS CONTRA INCENDIOS	EXTINTOR PQS DE 4.5 KG	0
38187	DSP10 29935		31/08/2008	EQUIPOS CONTRA INCENDIOS	EXTINTOR PQS DE 4.5 KG	0
38188	DSP10 29936		31/08/2008	EQUIPOS CONTRA INCENDIOS	EXTINTOR PQS DE 4.5 KG	0
38189	DSP10 29937		31/08/2008	EQUIPOS CONTRA INCENDIOS	EXTINTOR PQS DE 4.5 KG	0
38190	DSP10 29938		31/08/2008	EQUIPOS CONTRA INCENDIOS	EXTINTOR PQS DE 4.5 KG	0
38191	DSP10 29939		31/08/2008	EQUIPOS CONTRA INCENDIOS	EXTINTOR PQS DE 4.5 KG	0
38192	DSP10 29940		31/08/2008	EQUIPOS CONTRA INCENDIOS	EXTINTOR PQS DE 4.5 KG	0
38193	DSP10 29941		31/08/2008	EQUIPOS CONTRA INCENDIOS	EXTINTOR PQS DE 4.5 KG	0
38194	DSP10 29942		31/08/2008	EQUIPOS CONTRA INCENDIOS	EXTINTOR PQS DE 6 KG	0
38195	DSP10 29943		31/08/2008	EQUIPOS CONTRA INCENDIOS	EXTINTOR PQS DE 6 KG	0
38196	DSP10 29944		31/08/2008	EQUIPOS CONTRA INCENDIOS	EXTINTOR PQS DE 6 KG	0
38207	DSP10 30854		30/06/2008	EQUIPOS CONTRA INCENDIOS	EXTINGUIDOR DE 4.5 KGS	0
38208	DSP10 30855		30/06/2008	EQUIPOS CONTRA INCENDIOS	EXTINGUIDOR DE 4.5 KGS	0
38209	DSP10 30856		30/06/2008	EQUIPOS CONTRA INCENDIOS	EXTINGUIDOR DE 4.5 KGS	0
38210	DSP10 30857		30/06/2008	EQUIPOS CONTRA INCENDIOS	EXTINGUIDOR DE 4.5 KGS	0

38211	DSP10 30858		30/06/2008	EQUIPOS CONTRA INCENDIOS	EXTINGUIDOR DE 4.5 KGS	0
38212	DSP10 30859		30/06/2008	EQUIPOS CONTRA INCENDIOS	EXTINGUIDOR DE 4.5 KGS	0
38213	DSP10 30860		30/06/2008	EQUIPOS CONTRA INCENDIOS	EXTINGUIDOR DE 4.5 KGS	0
38214	DSP10 30861		30/06/2008	EQUIPOS CONTRA INCENDIOS	EXTINGUIDOR DE 6 KGS	0
38215	DSP10 30862		30/06/2008	EQUIPOS CONTRA INCENDIOS	EXTINGUIDOR DE 6 KGS	0
38266	DSP10 31760		30/09/2008	EQUIPOS CONTRA INCENDIOS	EXTINGUIDOR DE 6 KGS. DE CO2	0
38267	DSP10 31761		30/09/2008	EQUIPOS CONTRA INCENDIOS	EXTINGUIDOR DE 6 KGS. DE CO2	0
38268	DSP10 31822		30/09/2008	EQUIPOS CONTRA INCENDIOS	GABINETE PARA EXTINTORES	0
38269	DSA10 31823		30/09/2008	EQUIPOS CONTRA INCENDIOS	GABINETE PARA EXTINTORES	0
38270	DSP10 31824		30/09/2008	EQUIPOS CONTRA INCENDIOS	GABINETE PARA EXTINTORES	0
38271	DSP10 31825		30/09/2008	EQUIPOS CONTRA INCENDIOS	GABINETE PARA EXTINTORES	0
38272	DSA10 31826		30/09/2008	EQUIPOS CONTRA INCENDIOS	GABINETE PARA EXTINTORES	0
38273	DSA10 31827		30/09/2008	EQUIPOS CONTRA INCENDIOS	GABINETE PARA EXTINTORES	0
38274	DSA10 31828		30/09/2008	EQUIPOS CONTRA INCENDIOS	GABINETE PARA EXTINTORES	0
38275	DSP10 31829		30/09/2008	EQUIPOS CONTRA INCENDIOS	GABINETE PARA EXTINTORES	0
38276	DSP10 31830		30/09/2008	EQUIPOS CONTRA INCENDIOS	GABINETE PARA EXTINTORES	0
38277	DSP10 31831		30/09/2008	EQUIPOS CONTRA INCENDIOS	GABINETE PARA EXTINTORES	0
38278	DSP10 31832		30/09/2008	EQUIPOS CONTRA INCENDIOS	GABINETE PARA EXTINTORES	0
38280	DSP10 31931		31/08/2008	EQUIPOS CONTRA INCENDIOS	EXTINTOR PQS DE 2 KG	0
38334	DSA10 26771		31/08/2007	EQUIPOS CONTRA INCENDIOS	EXTINGUIDOR 5 KLG. CO2	0
38410	DSP10 36713		31/12/2009	EQUIPOS CONTRA INCENDIOS	EXTINTOR TIPO ABC C/GABINETE 4,5 KGS.	0
38411	DSP10 36714		31/12/2009	EQUIPOS CONTRA INCENDIOS	EXTINTOR TIPO ABC C/GABINETE 4,5 KGS.	0
38412	DSP10 36715		31/12/2009	EQUIPOS CONTRA INCENDIOS	EXTINTOR TIPO ABC C/GABINETE 4,5 KGS.	0
38413	DSP10 36716		31/12/2009	EQUIPOS CONTRA INCENDIOS	EXTINTOR TIPO ABC C/GABINETE 4,5 KGS.	0
38414	DSP10 36717		31/12/2009	EQUIPOS CONTRA INCENDIOS	EXTINTOR TIPO ABC C/GABINETE 4,5 KGS.	0
38415	DSP10 36718		31/12/2009	EQUIPOS CONTRA INCENDIOS	EXTINTOR TIPO ABC C/GABINETE 6.0 KGS.	0
38416	DSP10 36719		31/12/2009	EQUIPOS CONTRA INCENDIOS	EXTINTOR TIPO ABC C/GABINETE 6.0 KGS.	0
38417	DSP10 36720		31/12/2009	EQUIPOS CONTRA INCENDIOS	EXTINTOR TIPO ABC C/GABINETE 6.0 KGS.	0
38418	DSP10 36721		31/12/2009	EQUIPOS CONTRA INCENDIOS	EXTINTOR TIPO ABC C/GABINETE 6.0 KGS.	0
38419	DSP10 36722		31/12/2009	EQUIPOS CONTRA INCENDIOS	EXTINTOR TIPO ABC C/GABINETE 6.0 KGS.	0
38420	DSP10 36723		31/12/2009	EQUIPOS CONTRA INCENDIOS	EXTINTOR TIPO ABC C/GABINETE 6.0 KGS.	0
38421	DSP10 36724		31/12/2009	EQUIPOS CONTRA INCENDIOS	EXTINTOR TIPO ABC C/GABINETE 6.0 KGS.	0
38422	DSP10 36725		31/12/2009	EQUIPOS CONTRA INCENDIOS	EXTINTOR TIPO ABC C/GABINETE 6.0 KGS.	0
38423	DSP10 36726		31/12/2009	EQUIPOS CONTRA INCENDIOS	EXTINTOR TIPO ABC C/GABINETE 6.0 KGS.	0
38424	DSP10 36727		31/12/2009	EQUIPOS CONTRA INCENDIOS	EXTINTOR TIPO ABC C/GABINETE 6.0 KGS.	0
38425	DSP10 36728		31/12/2009	EQUIPOS CONTRA INCENDIOS	EXTINTOR TIPO ABC C/GABINETE 6.0 KGS.	0
38426	DSP10 36729		31/12/2009	EQUIPOS CONTRA INCENDIOS	EXTINTOR TIPO ABC C/GABINETE 6.0 KGS.	0
38427	DSP10 36730		31/12/2009	EQUIPOS CONTRA INCENDIOS	EXTINTOR TIPO ABC 6.0 KGS.	0
38428	DSP10 36731		31/12/2009	EQUIPOS CONTRA INCENDIOS	EXTINTOR TIPO BC 6.8 KGS.	0
38656	DSA10 35654		31/05/2009	EQUIPOS CONTRA INCENDIOS	EXTINTOR CO2 DE BIOXIDO DE CARBONO DE 4.5 KG	0
38657	DSA10 35655		31/05/2009	EQUIPOS CONTRA INCENDIOS	EXTINTOR CO2 DE BIOXIDO DE CARBONO DE 4.5 KG	0
38669	DMA10 37869		28/02/2010	EQUIPOS CONTRA INCENDIOS	EXTINGUIDOR 4.5 KGS CO2	0
38670	DSA10 37870		28/02/2010	EQUIPOS CONTRA INCENDIOS	EXTINGUIDOR 4.5 KGS CO2	0
38671	DSA10 37871		28/02/2010	EQUIPOS CONTRA INCENDIOS	EXTINGUIDOR 4.5 KGS CO2	0
38672	DSA10 37872		28/02/2010	EQUIPOS CONTRA INCENDIOS	EXTINGUIDOR 4.5 KGS CO2	0
38673	DSA10 37873		28/02/2010	EQUIPOS CONTRA INCENDIOS	EXTINGUIDOR 2.5 KGS CO2	0
38674	DSA10 37874		28/02/2010	EQUIPOS CONTRA INCENDIOS	EXTINGUIDOR 2.5 KGS CO2	0
38890	DSA10 38404		31/05/2010	EQUIPOS CONTRA INCENDIOS	EXTINTOR TIPO BC CO2 4.5 KGS.	0
38891	DSA10 38405		31/05/2010	EQUIPOS CONTRA INCENDIOS	EXTINTOR TIPO BC CO2 4.5 KGS.	0
38868	DSA10 44108		30/09/2011	EQUIPOS CONTRA INCENDIOS	EXTINTOR PQS 6KGS	0
38869	DSA10 44109		30/09/2011	EQUIPOS CONTRA INCENDIOS	EXTINTOR PQS 6KGS	0
38870	DSA10 44110		30/09/2011	EQUIPOS CONTRA INCENDIOS	EXTINTOR PQS 6KGS	0
38871	DSA10 44111		30/09/2011	EQUIPOS CONTRA INCENDIOS	EXTINTOR PQS 6KGS	0
38872	DSA10 44112		30/09/2011	EQUIPOS CONTRA INCENDIOS	EXTINTOR PQS 6KGS	0
38873	DSA10 44113		30/09/2011	EQUIPOS CONTRA INCENDIOS	EXTINTOR PQS 6KGS	0
38911	DPT10 33435		31/12/2008	EQUIPOS CONTRA INCENDIOS	EXTINGUIDOR DE BIOXIDO DE CARBONO CO2 C/ 6KG	0
38912	DPT10 33436		31/12/2008	EQUIPOS CONTRA INCENDIOS	EXTINGUIDOR DE BIOXIDO DE CARBONO 4.5 KG	0
39005	IMD10 43904		30/08/2011	EQUIPOS CONTRA INCENDIOS	EXTINTOR TIPO P.Q.S 4.5K	0
39006	IMD10 43905		30/08/2011	EQUIPOS CONTRA INCENDIOS	EXTINTOR TIPO P.Q.S 4.5K	0
39007	IMD10 43906		30/08/2011	EQUIPOS CONTRA INCENDIOS	EXTINTOR TIPO P.Q.S 4.5K	0
39008	IMD10 43907		30/08/2011	EQUIPOS CONTRA INCENDIOS	EXTINTOR TIPO P.Q.S 4.5K	0
39009	IMD10 43908		30/08/2011	EQUIPOS CONTRA INCENDIOS	EXTINTOR TIPO P.Q.S 4.5K	0
39192	DPV12 23734		20/04/2006	EQUIPOS CONTRA INCENDIOS	EXTINGUIDOR ABC 6 KGS.	0
39194	DPV12 36074		31/08/2009	EQUIPOS CONTRA INCENDIOS	EXTINTOR TIPO BC 4.5 KGS.	0
39759	DPV13 23727		20/04/2006	EQUIPOS CONTRA INCENDIOS	EXTINGUIDOR (pasillo principal)	0
39760	DPV10 23728		20/04/2006	EQUIPOS CONTRA INCENDIOS	EXTINGUIDOR BC	0
39761	DPV10 23731		20/04/2006	EQUIPOS CONTRA INCENDIOS	EXTINGUIDOR ABC 6 KGS.	0
39919	DPV10 27393		29/02/2008	EQUIPOS CONTRA INCENDIOS	EXTINGUIDOR CO2 4.5 KG.	0
39920	DPV10 27395		29/02/2008	EQUIPOS CONTRA INCENDIOS	EXTINGUIDOR CO2 4.5 KG.	0
39921	DPV10 27396		29/02/2008	EQUIPOS CONTRA INCENDIOS	EXTINGUIDOR CO2 4.5 KG.	0
39922	DPV10 27397		29/02/2008	EQUIPOS CONTRA INCENDIOS	EXTINGUIDOR CO2 4.5 KG.	0
39923	DPV10 27398		29/02/2008	EQUIPOS CONTRA INCENDIOS	EXTINGUIDOR CO2 4.5 KG.	0
39961	DPV10 33741		31/01/2009	EQUIPOS CONTRA INCENDIOS	EXTINTOR CAP. 10 LBS CO2	0
39962	DPV13 33742		31/01/2009	EQUIPOS CONTRA INCENDIOS	EXTINTOR CAP. 10 LBS CO2 (alcaldía)	0
39963	DPV10 33744		31/01/2009	EQUIPOS CONTRA INCENDIOS	EXTINTOR CAP. 10 LBS CO2	0
39964	DPV10 33745		31/01/2009	EQUIPOS CONTRA INCENDIOS	EXTINTOR CAP. 10 LBS CO2	0
39967	DPV13 36073		31/08/2009	EQUIPOS CONTRA INCENDIOS	EXTINTOR TIPO BC 4.5 KGS (privado)	0
39968	DPV13 36075		31/08/2009	EQUIPOS CONTRA INCENDIOS	EXTINTOR TIPO BC 4.5 KGS.(área secretariat)	0
40249	DPV10 27394		29/02/2008	EQUIPOS CONTRA INCENDIOS	EXTINGUIDOR CO2 4.5 KG.	0
40326	DPT10 37521		28/02/2010	EQUIPOS CONTRA INCENDIOS	EXTINGUIDOR DE CO2 CAP. 4.5	0
40327	DPT10 37522		28/02/2010	EQUIPOS CONTRA INCENDIOS	EXTINGUIDOR DE CO2 CAP. 4.5	0
40411	DPC10 11732	MAQ 37 ECO 2	17/02/2004	EQUIPOS CONTRA INCENDIOS	EXTINTOR 9kg	0
40412	DPC10 11733	MAQ 33	17/02/2004	EQUIPOS CONTRA INCENDIOS	EXTINTOR 9 kg	0
40419	DPC10 11740		17/02/2004	EQUIPOS CONTRA INCENDIOS	EXTINTOR 6KG.	0
40420	DPC10 11741		17/02/2004	EQUIPOS CONTRA INCENDIOS	EXTINTOR 6KG.	0
40421	DPC10 11742		17/02/2004	EQUIPOS CONTRA INCENDIOS	EXTINTOR 6KG.	0
40422	DPC10 11743		17/02/2004	EQUIPOS CONTRA INCENDIOS	EXTINTOR 6KG	0
40423	DPC10 11744		17/02/2004	EQUIPOS CONTRA INCENDIOS	EXTINTOR 6KG.	0
40424	DPC10 11745		17/02/2004	EQUIPOS CONTRA INCENDIOS	EXTINTOR 6KG.	0
40425	DPC10 11746		17/02/2004	EQUIPOS CONTRA INCENDIOS	EXTINTOR 6KG.	0
40549	DPC10 24458		06/07/2006	EQUIPOS CONTRA INCENDIOS	EXTINGUIDOR 9 KG	0
40571	DPC10 35638	ECO1 MAQ 32	31/05/2009	EQUIPOS CONTRA INCENDIOS	EXTINTOR	0
40572	DPC10 35639	UNIDAD 38 EC	31/05/2009	EQUIPOS CONTRA INCENDIOS	EXTINTOR DE 9 KG	0
40573	DPC10 35642	GUARDIA ECC	31/05/2009	EQUIPOS CONTRA INCENDIOS	EXTINTOR 9 KG	0
40574	DPC10 35643	UNIDAD 14 (NC	31/05/2009	EQUIPOS CONTRA INCENDIOS	EXTINTOR DE 9KG	0
40575	DPC10 35644	ECO 1 (NOVZC	31/05/2009	EQUIPOS CONTRA INCENDIOS	EXTINTOR DE 9KG	0
40576	DPC10 35646		31/05/2009	EQUIPOS CONTRA INCENDIOS	EXTINTOR 6kg.	0
40577	DPC10 35648		31/05/2009	EQUIPOS CONTRA INCENDIOS	EXTINTOR	0
40754	DPC10 35637		31/05/2009	EQUIPOS CONTRA INCENDIOS	EXTINTOR DE CAP. 6KG POLVO QUIMICO SECO TIPO ABC	0
40755	DPC10 35640		31/05/2009	EQUIPOS CONTRA INCENDIOS	EXTINTOR DE CAP. 6KG POLVO QUIMICO SECO TIPO ABC	0
40756	DPC10 35641		31/05/2009	EQUIPOS CONTRA INCENDIOS	EXTINTOR DE CAP. 6KG POLVO QUIMICO SECO TIPO ABC	0
40757	DPC10 35645		31/05/2009	EQUIPOS CONTRA INCENDIOS	EXTINTOR DE CAP. 6KG POLVO QUIMICO SECO TIPO ABC	0
40758	DPC10 35647		31/05/2009	EQUIPOS CONTRA INCENDIOS	EXTINTOR DE CAP. 6KG POLVO QUIMICO SECO TIPO ABC	0
40759	DPC10 35649		31/05/2009	EQUIPOS CONTRA INCENDIOS	EXTINTOR DE CAP. 6KG POLVO QUIMICO SECO TIPO ABC	0
40760	DPC10 35650		31/05/2009	EQUIPOS CONTRA INCENDIOS	EXTINTOR DE CAP. 6KG POLVO QUIMICO SECO TIPO ABC	0
40761	DPC10 35651		31/05/2009	EQUIPOS CONTRA INCENDIOS	EXTINTOR DE CAP. 6KG POLVO QUIMICO SECO TIPO ABC	0
40763	DPC10 16318		14/02/2004	EQUIPOS CONTRA INCENDIOS	EXTINGUIDOR (1)" 4.5 KGS.	0
41147	SIN10 37894		31/03/2010	EQUIPOS CONTRA INCENDIOS	EXTINTOR CO2 4.5 KGS.	0
41148	SIN10 37895		31/03/2010	EQUIPOS CONTRA INCENDIOS	EXTINTOR CO2 4.5 KGS.	0

41157	ICA10 38400		31/05/2010	EQUIPOS CONTRA INCENDIOS	EXTINTOR TIPO BC CO2 4.5 KGS.	0
41158	ICA10 38401		31/05/2010	EQUIPOS CONTRA INCENDIOS	EXTINTOR TIPO BC CO2 4.5 KGS.	0
41159	ICA10 38402		31/05/2010	EQUIPOS CONTRA INCENDIOS	EXTINTOR TIPO BC CO2 2.5 KGS.	0
41160	ICA10 38403		31/05/2010	EQUIPOS CONTRA INCENDIOS	EXTINTOR TIPO BC CO2 2.5 KGS.	0
41162	JAM10 42829		31/12/2010	EQUIPOS CONTRA INCENDIOS	EXTINTOR DE P.Q.S. CAPACIDAD 4.5 KG	0
41163	JAM10 42821		31/12/2010	EQUIPOS CONTRA INCENDIOS	EXTINTOR DE P.Q.S. CAPACIDAD 4.5 KG	0
41167	COM10 43089		28/02/2011	EQUIPOS CONTRA INCENDIOS	EXTINTOR TIPO BC CO2 MOD 10 CAP. 2.5KGS	0
41168	COM10 43090		28/02/2011	EQUIPOS CONTRA INCENDIOS	EXTINTOR TIPO BC CO2 MOD 10 CAP. 2.5KGS	0
41213	IMP10 38406		31/05/2010	EQUIPOS CONTRA INCENDIOS	EXTINTOR TIPO BC CO2 4.5 KGS.	0
41214	IMP10 38407		31/05/2010	EQUIPOS CONTRA INCENDIOS	EXTINTOR TIPO BC CO2 4.5 KGS.	0
41227	DDU10 24130		30/06/2006	EQUIPOS CONTRA INCENDIOS	EXTINGUIDOR TIPO BC 4.5 KGS.	0
41228	DDU10 24131		30/06/2006	EQUIPOS CONTRA INCENDIOS	EXTINGUIDOR TIPO BC 4.5 KGS.	0
41229	DDU10 10663		10/11/1999	EQUIPOS CONTRA INCENDIOS	EXTINGUIDOR 6 KGS.	0
41232	DDU10 24132		30/06/2006	EQUIPOS CONTRA INCENDIOS	EXTINGUIDOR TIPO BC 4.5 KGS.	0
41234	DDU10 14447		18/02/2004	EQUIPOS CONTRA INCENDIOS	EXTINGUIDOR 2 KGS.	0
41243	DOP10 11988		13/02/2004	EQUIPOS CONTRA INCENDIOS	EXTINGUIDOR	0
41275	DOP10 14375		18/02/2004	EQUIPOS CONTRA INCENDIOS	EXTINGUIDOR 4.5 KG	0
41332	DOP10 25953		31/03/2007	EQUIPOS CONTRA INCENDIOS	EXTINGUIDOR 6KLGS. PQS	0
41357	DOP10 25952		31/03/2007	EQUIPOS CONTRA INCENDIOS	EXTINGUIDOR 6KLGS. PQS	0
41379	DOP10 11985		18/02/2004	EQUIPOS CONTRA INCENDIOS	EXTINGUIDOR	0
41456	DOP10 25954		31/03/2007	EQUIPOS CONTRA INCENDIOS	EXTINGUIDOR 4.5 KLGS. CO2	0
41463	DOP10 12069		10/11/1999	EQUIPOS CONTRA INCENDIOS	EXTINGUIDOR 2 KGS.	0
41533	DOP10 25955		31/03/2007	EQUIPOS CONTRA INCENDIOS	EXTINGUIDOR 4.5 KLGS. CO2	0
41536	DOP10 25951		31/03/2007	EQUIPOS CONTRA INCENDIOS	EXTINGUIDOR 6KLGS. PQS	0
41663	CIM10 33433		31/12/2008	EQUIPOS CONTRA INCENDIOS	ESTINGUIDOR TIPO BC DE BIOXIDO DE CARBONO COS C/ 2KG	0
41664	CIM10 33431		31/12/2008	EQUIPOS CONTRA INCENDIOS	EXTINGUIDOR TIPO ABC A BASE PQS POLVO SECO QUIMICO 6 KG.	0
41665	CIM10 33432		31/12/2008	EQUIPOS CONTRA INCENDIOS	ESTINGUIDOR TIPO BC DE BIOXIDO DE CARBONO COS C/ 2KG	0
41715	DDS10 13210		18/02/2004	EQUIPOS CONTRA INCENDIOS	EXTINGUIDOR CAP. 6 KGS.	0
41717	DDS10 0394		06/02/2004	EQUIPOS CONTRA INCENDIOS	EXTINGUIDOR 6 KGS.	0
41718	DDS10 0398		06/02/2004	EQUIPOS CONTRA INCENDIOS	EXTIGUIDOR 6 KGS.	0
41719	DDS10 18018		27/12/2002	EQUIPOS CONTRA INCENDIOS	EXTINGUIDOR EINER 8 KG.	0
41725	DDS10 26391		30/06/2007	EQUIPOS CONTRA INCENDIOS	EXTINGUIDOR DE BIOXIDO DE CARBONO	0
41738	DDS10 24710		30/09/2006	EQUIPOS CONTRA INCENDIOS	EXTINGUIDOR 6 KLGS. ABC	0
41770	IMM10 43068		28/02/2011	EQUIPOS CONTRA INCENDIOS	EXTINTOR TIPO BC 2.5KG CO2 MOD.10	0
41771	IMV10 42890		31/12/2010	EQUIPOS CONTRA INCENDIOS	EXTINTOR TIPO BC	0
41772	IMV10 42891		31/12/2010	EQUIPOS CONTRA INCENDIOS	EXTINTOR TIPO BC	0
41781	SOP10 26388		30/06/2007	EQUIPOS CONTRA INCENDIOS	EXTINGUIDOR DE BIOXIDO DE CARBONO	0
41782	SOP10 33437		31/12/2008	EQUIPOS CONTRA INCENDIOS	EXTINGUIDOR DE 6 KGS CO2	0
41783	SOP10 33439		31/12/2008	EQUIPOS CONTRA INCENDIOS	EXTINGUIDOR DE CO2 BIOXIDO DE CARBONO EN CAPACIDAD DE 2 l	0
41784	SOP10 33441		31/12/2008	EQUIPOS CONTRA INCENDIOS	EXTINGUIDOR DE P.Q.S. POLVO QUIMICO SECO DE 2KG.	0
41785	SOP10 33443		31/12/2008	EQUIPOS CONTRA INCENDIOS	EXTINGUIDOR DE P.Q.S. POLVO QUIMICO SECO DE 2KG.	0
41786	SOP10 33438		31/12/2008	EQUIPOS CONTRA INCENDIOS	EXTINGUIDOR DE CO2 BIOXIDO DE CARBONO EN CAPACIDAD DE 2 l	0
41787	SOP10 33440		31/12/2008	EQUIPOS CONTRA INCENDIOS	EXTINGUIDOR DE CO2 BIOXIDO DE CARBONO EN CAPACIDAD DE 2 l	0
41788	SOP10 33442		31/12/2008	EQUIPOS CONTRA INCENDIOS	EXTINGUIDOR DE P.Q.S. POLVO QUIMICO SECO DE 2KG.	0
41790	UTI10 0395		06/02/2004	EQUIPOS CONTRA INCENDIOS	EXTINGUIDOR 6 KGS.	0
41798	PMD11 38408		31/05/2010	EQUIPOS CONTRA INCENDIOS	EXTINGUIDOR DE CO2 CAPACIDAD 4.5 KG (10 LIBS)	0
41802	SAY10 26927		31/08/2007	EQUIPOS CONTRA INCENDIOS	EXTINGUIDOR 5 KLG. CO2	0
41826	SAY13 11637		05/06/2000	EQUIPOS CONTRA INCENDIOS	EXTINGUIDOR 15 CAP. 6 KGS.	0
41831	SAY13 3660		26/10/1999	EQUIPOS CONTRA INCENDIOS	EXTINGUIDOR	0
41856	SAY13 31518		31/08/2008	EQUIPOS CONTRA INCENDIOS	EXTINTOR 4.5 KG	0
41857	SAY13 31520		31/08/2008	EQUIPOS CONTRA INCENDIOS	EXTINTOR 4.5 KG	0
41858	REM02 26549		31/08/2007	EQUIPOS CONTRA INCENDIOS	EXTINGUIDOR 5 KLG. CO2	0
41898	SAY10 12355		17/07/2002	EQUIPOS CONTRA INCENDIOS	EXTINGUIDOR DE 6 KG. A	0
41928	SAY10 26528		31/08/2007	EQUIPOS CONTRA INCENDIOS	EXTINGUIDOR 5 KLG. CO2	0
41929	SAY10 26549		31/08/2007	EQUIPOS CONTRA INCENDIOS	EXTINGUIDOR	0
41937	PMD10 31752		30/09/2008	EQUIPOS CONTRA INCENDIOS	EXTINGUIDOR CON CAPACIDAD DE 2 KGS	0
41938	SAY10 31753		30/09/2008	EQUIPOS CONTRA INCENDIOS	EXTINGUIDOR DE PQS. POLVO QUIMICO SECO C/KG. APROX	0
41939	SAY10 31754		30/09/2008	EQUIPOS CONTRA INCENDIOS	EXTINGUIDOR DE CO2 BIOXIDO DE CARBONO DE 4.5 KGS	0
41940	SAY10 31755		30/09/2008	EQUIPOS CONTRA INCENDIOS	EXTINGUIDOR DE CO2 BIOXIDO DE CARBONO DE 4.5 KGS	0
41941	SAY10 31756		30/09/2008	EQUIPOS CONTRA INCENDIOS	EXTINGUIDOR DE CO2 BIOXIDO DE CARBONO DE 4.5 KGS	0
43075	DPV10 23732		20/04/2006	EQUIPOS CONTRA INCENDIOS	EXTINGUIDOR ABC 6 KGS.	0
43078	DPV10 23733		20/04/2006	EQUIPOS CONTRA INCENDIOS	EXTINGUIDOR ABC 6 KGS.	0
43709	DFA24 24713		30/06/2006	EQUIPOS CONTRA INCENDIOS	EXTINGUIDOR 6 KLGS. ABC	0
43833	DFA24 26386		30/06/2007	EQUIPOS CONTRA INCENDIOS	EXTINGUIDOR DE BIOXIDO DE CARBONO	0
43834	DFA24 26392		30/06/2007	EQUIPOS CONTRA INCENDIOS	EXTINGUIDOR DE BIOXIDO DE CARBONO	0
43921	DFA24 31758		30/09/2008	EQUIPOS CONTRA INCENDIOS	EXTINGUIDOR DE CO2 10 LIBRAS	0
43922	DFA24 31759		30/09/2008	EQUIPOS CONTRA INCENDIOS	EXTINGUIDOR DE CO2 10 LIBRAS	0
43932	SIS10 13212		30/08/1999	EQUIPOS CONTRA INCENDIOS	EXTINGUIDOR CAP. 6 KGS.	0
43934	DSA10 18017		27/12/2002	EQUIPOS CONTRA INCENDIOS	EXTINGUIDOR EINER 9 KG	0
43967	DFA27 33740		31/01/2009	EQUIPOS CONTRA INCENDIOS	EXTINTOR CAP. 10 LBS CO2	0
43968	DFA10 33743	entrada cerrtl	31/01/2009	EQUIPOS CONTRA INCENDIOS	EXTINTOR CAP. 10 LBS CO2	0
43969	DFA10 33745		31/01/2009	EQUIPOS CONTRA INCENDIOS	EXTINTOR 5 LBS CO2	0
43970	SIS10 33747		31/01/2009	EQUIPOS CONTRA INCENDIOS	EXTINTOR CAPAPCIDAD 4.5 KG P.Q.S	0
43971	DFA10 33746	pasillo r.h.	31/01/2009	EQUIPOS CONTRA INCENDIOS	EXTINTOR CAPAPCIDAD 4.5 KG P.Q.S	0
43972	DFA10 33749		31/01/2009	EQUIPOS CONTRA INCENDIOS	EXTINTOR CAPAPCIDAD 4.5 KG P.Q.S	0
43988	DFA10 35365		31/01/2009	EQUIPOS CONTRA INCENDIOS	EXTINTOR CAPACIDAD DE 10 LBS CO2	0
43989	DFA41 35366		31/01/2009	EQUIPOS CONTRA INCENDIOS	EXTINTOR CAPACIDAD DE 10 LBS CO2	0
43990	DFA10 35367	recepcion r.h.	31/01/2009	EQUIPOS CONTRA INCENDIOS	EXTINTOR CAPACIDAD DE 10 LBS CO2	0
43991	DFA10 35368		31/01/2009	EQUIPOS CONTRA INCENDIOS	EXTINTOR CAPACIDAD DE 10 LBS CO2	0
43994	PMD10 35371		31/01/2009	EQUIPOS CONTRA INCENDIOS	EXTINTOR CAPACIDAD DE 10 LBS CO2	0
43995	DCR10 35372		31/01/2009	EQUIPOS CONTRA INCENDIOS	EXTINTOR CAPACIDAD DE 10 LBS CO2	0
43996	DCR10 35373		31/01/2009	EQUIPOS CONTRA INCENDIOS	EXTINTOR 5 LBS CO2	0
43997	DEM10 35374		31/01/2009	EQUIPOS CONTRA INCENDIOS	EXTINTOR CAPAPCIDAD 4.5 KG P.Q.S	0
43998	DPV13 51811		31/01/2009	EQUIPOS CONTRA INCENDIOS	18150/ EXTINTORES P- UNIDAD ADMINISTRATIVA	0
44213	DFA42 32409		30/09/2008	EQUIPOS CONTRA INCENDIOS	EXTINGUIDOR DE CO2 10 LIBRAS	0
44214	DFA42 32410		30/09/2008	EQUIPOS CONTRA INCENDIOS	EXTINGUIDOR DE CO2 10 LIBRAS	0
44253	DFA41 38230		30/04/2010	EQUIPOS CONTRA INCENDIOS	EXTINGUIDOR 2.5 KGS CO2 C/GABINETE DE ACERO INOXIDABLE	0
44254	DFA10 38231		30/04/2010	EQUIPOS CONTRA INCENDIOS	EXTINGUIDOR 2.5 KGS CO2 C/GABINETE DE ACERO INOXIDABLE	0
44255	DFA41 26389		30/06/2007	EQUIPOS CONTRA INCENDIOS	EXTINGUIDOR DE BIOXIDO DE CARBONO	0
					[illegible]	[illegible]
102738	DSP10 44713	1641944	31/08/2012	OTROS EQUIPOS	MOTOBOMBA MARCA HONDA DE 5.5HP 2"	2715.31
102739	DSP10 44714	2853689	31/08/2012	OTROS EQUIPOS	MOTOBOMBA MARCA HONDA DE 5.5 HP 2"	2715.31
102740	DSP10 44715	2978882	31/08/2012	OTROS EQUIPOS	MOTOBOMBA MARCA HONDA DE 5.5HP 2"	2715.31
102741	DSP10 44743	Lago de los pato	31/08/2012	OTROS EQUIPOS	BOMBA SUMERGIBLE DE 5H.P. CON CAJA DE CONTROL P/MOTOR M	14371.29
102742	DSP10 44716		31/08/2012	OTROS EQUIPOS	CARRETILLA CAT-50NSSD LLAN LIG 5"	511.74
102743	DSP10 44717		31/08/2012	OTROS EQUIPOS	CARRETILLA CAT-50NSSD LLAN LIG 5"	511.74
102744	DSP10 44718		31/08/2012	OTROS EQUIPOS	CARRETILLA CAT-50NSSD LLAN LIG 5"	511.74
102745	DSP10 44719		31/08/2012	OTROS EQUIPOS	CARRETILLA CAT-50NSSD LLAN LIG 5"	511.74
102746	DSP10 44720		31/08/2012	OTROS EQUIPOS	CARRETILLA CAT-50NSSD LLAN LIG 5"	511.74
102748	DSP10 44722		31/08/2012	OTROS EQUIPOS	CARRETILLA CAT-50NSSD LLAN LIG 5"	511.74
102749	DSP10 44723		31/08/2012	OTROS EQUIPOS	CARRETILLA CAT-50NSSD LLAN LIG 5"	511.74
102750	DSP10 44724		31/08/2012	OTROS EQUIPOS	CARRETILLA CAT-50NSSD LLAN LIG 5"	511.74
102751	DSP10 44725		31/08/2012	OTROS EQUIPOS	CARRETILLA CAT-50NSSD LLAN LIG 5"	511.74
102752	DSP10 44726		31/08/2012	OTROS EQUIPOS	CARRETILLA CAT-50NSSD LLAN LIG 5"	511.74
102753	DSP10 44727		31/08/2012	OTROS EQUIPOS	CARRETILLA CAT-50NSSD LLAN LIG 5"	511.74
102754	DSP10 44728		31/08/2012	OTROS EQUIPOS	CARRETILLA CAT-50NSSD LLAN LIG 5"	511.74
102755	DSP10 44729		31/08/2012	OTROS EQUIPOS	CARRETILLA CAT-50NSSD LLAN LIG 5"	511.74
102756	DSP10 44731		31/08/2012	OTROS EQUIPOS	CARRETILLA CAT-50NSSD LLAN LIG 5"	511.74
102757	DSP10 44732		31/08/2012	OTROS EQUIPOS	CARRETILLA CAT-50NSSD LLAN LIG 5"	511.74

102758	DSP10 44733		31/08/2012	OTROS EQUIPOS	CARRETILLA CAT-50NSSD LLAN LIG 5"	511.74
102759	DSP10 44734		31/08/2012	OTROS EQUIPOS	CARRETILLA CAT-50NSSD LLAN LIG 5"	511.74
102760	DSP10 44735		31/08/2012	OTROS EQUIPOS	CARRETILLA CAT-50NSSD LLAN LIG 5"	511.74
102761	DSP10 44736		31/08/2012	OTROS EQUIPOS	CARRETILLA CAT-50NSSD LLAN LIG 5"	511.74
102762	DSP10 44737		31/08/2012	OTROS EQUIPOS	CARRETILLA CAT-50NSSD LLAN LIG 5"	511.74
102763	DSP10 44738		31/08/2012	OTROS EQUIPOS	CARRETILLA CAT-50NSSD LLAN LIG 5"	511.74
102764	DSP10 44739		31/08/2012	OTROS EQUIPOS	CARRETILLA CAT-50NSSD LLAN LIG 5"	511.74
102765	DSP10 44740		31/08/2012	OTROS EQUIPOS	CARRETILLA CAT-50NSSD LLAN LIG 5"	511.74
102766	DSP10 44730		31/08/2012	OTROS EQUIPOS	CARRETILLA CAT-50NSSD LLAN LIG 5"	511.74
102780	DSP10 44744		31/08/2012	OTROS EQUIPOS	PINZA COMPRESION MECANICA MD78 CON DADO	4483.2
102878	DPC10 44745		11/09/2012	OTROS EQUIPOS	MOTOBOMBA MARCA HONCA 4" 11.0 HP MOD WT40XK2 PARA LIQUI	14375
102879	DPC10 44754		11/09/2012	OTROS EQUIPOS	HIDROLAVADORA MARCA STIHL MOD RE98 ALTA PRESION 2000 PSI	1812.41
102880	DPC10 44755	ECO 2 (NOV 20	11/09/2012	OTROS EQUIPOS	HIDROLAVADORA MARCA STIHL MOD RE98 ALTA PRESION 2000 PSI	1812.41
102881	DPC10 44749		11/09/2012	OTROS EQUIPOS	MOTOBOMBA MARCA HONDA 2" 5.5 HP MOD WT20XK3 PARA LIQUID	7475
102882	DPC10 44746	ECO 3	11/09/2012	OTROS EQUIPOS	MOTOBOMBA MARCA HONDA 2" 5.5 HP MOD WT20XK3 PARA LIQUID	7475
102883	DPC10 44748	ECO 4	11/09/2012	OTROS EQUIPOS	MOTOBOMBA MARCA HONDA 2" 5.5 HP MOD WT20XK3 PARA LIQUID	7475
102884	DPC10 44747	WAAJ- 103760	11/09/2012	OTROS EQUIPOS	MOTOBOMBA MARCA HONDA 2" 5.5 HP MOD WT20XK3 PARA LIQUID	7475
102885	DPC10 44751	142276338	11/09/2012	OTROS EQUIPOS	MOTOSIERRA STIHL MS 361 ROLLOMATIC 25"	5117.5
102886	DPC10 44750	77641	11/09/2012	OTROS EQUIPOS	MOTOSIERRA STIHL MS 361 ROLLOMATIC 25"	5117.5
102887	DPC10 44753	175077828	11/09/2012	OTROS EQUIPOS	MOTOSIERRA STIHL MS 361 ROLLOMATIC 25"	5117.5
102888	DAF16 44752		11/09/2012	OTROS EQUIPOS	MOTOSIERRA STIHL MS 361 ROLLOMATIC 25"	5117.5
102969	DPC10 44767		19/09/2012	OTROS EQUIPOS	GPS GARMIN ETREX VISTA HCX (ALTIMETRO, BAROMETRO, BRUJUI	3001.5
102970	DPC10 44768		19/09/2012	OTROS EQUIPOS	GPS GARMIN ETREX VISTA HCX (ALTIMETRO, BAROMETRO, BRUJUI	3001.5
102971	DPC10 44766		19/09/2012	OTROS EQUIPOS	EXPLOSIMETROS MULTIPLE MX6 IBRID	4889.01
102972	DPC10 44765		19/09/2012	OTROS EQUIPOS	EXPLOSIMETROS MULTIPLE MX6 IBRID	4569
102973	DPC10 44758		19/09/2012	OTROS EQUIPOS	MOCHILA PARAMEDICO	1199.3
102974	DPC10 44759	MAQ 30	19/09/2012	OTROS EQUIPOS	MOCHILA PARAMEDICO	1199.3
102975	DPC10 44760		19/09/2012	OTROS EQUIPOS	MOCHILA PARAMEDICO	1199.3
102976	DPC10 44761	UNIDAD 38 (ab	19/09/2012	OTROS EQUIPOS	MOCHILA PARAMEDICO	1199.3
102977	DPC10 44762		19/09/2012	OTROS EQUIPOS	MOCHILA PARAMEDICO	1199.3
102978	DPC10 44764		19/09/2012	OTROS EQUIPOS	TELEMETRO LASER DIGITAL	4656.93
102979	DPC10 44763		19/09/2012	OTROS EQUIPOS	TELEMETRO LASER DIGITAL	4656.93
103119	DAF23 44825		31/10/2012	OTROS EQUIPOS	ESCALERA P/ARCHIVO (ESCALERA ALUMINIO CUPRUM MOD 708-5 1	572.43
103201	DSP10 36039	169953502	12/11/2012	OTROS EQUIPOS	DESMALEZADORA STIHL FS 400K	8164.75
103202	DSP10 43077		12/11/2012	OTROS EQUIPOS	BOMBA POZO VIVERO	20708.34
103203	DSP10 35805	A82889	12/11/2012	OTROS EQUIPOS	BOMBA FRENTE IMSS BARNES	10650
103216	DSP10 38103	116700	12/11/2012	OTROS EQUIPOS	BOMBA EMERSON 2HP EQUIPO DE FILTRACION	4141.67
103278	DSA10 44892		07/11/2012	OTROS EQUIPOS	CATRE METALICO CON COLCHON	686.34
103283	DSP10 44860		07/11/2012	OTROS EQUIPOS	CARRETILLA CAT-50S0 LLANTA SOLIDA MARCA TRUPER	481.03
103284	DSP10 44861		07/11/2012	OTROS EQUIPOS	CARRETILLA CAT-50S0 LLANTA SOLIDA MARCA SURTEK	481.03
103285	DSP10 44862		07/11/2012	OTROS EQUIPOS	CARRETILLA CAT-50S0 LLANTA SOLIDA MARCA TRUPER	481.03
103286	DSP10 44863		07/11/2012	OTROS EQUIPOS	CARRETILLA CAT-50S0 LLANTA SOLIDA MARCA TRUPER	481.03
103287	DSP10 44864		07/11/2012	OTROS EQUIPOS	CARRETILLA CAT-50S0 LLANTA SOLIDA MARCA TRUPER	481.03
103288	DSP10 44865		07/11/2012	OTROS EQUIPOS	CARRETILLA CAT-50S0 LLANTA SOLIDA MARCA TRUPER	481.03
103289	DSP10 44866		07/11/2012	OTROS EQUIPOS	CARRETILLA CAT-50S0 LLANTA SOLIDA MARCA TRUPER	481.03
103290	DSP10 44867		07/11/2012	OTROS EQUIPOS	CARRETILLA CAT-50S0 LLANTA SOLIDA MARCA TRUPER	481.03
103291	DSP10 44868		07/11/2012	OTROS EQUIPOS	CARRETILLA CAT-50S0 LLANTA SOLIDA MARCA TRUPER	481.03
103292	DSP10 44869		07/11/2012	OTROS EQUIPOS	CARRETILLA CAT-50S0 LLANTA SOLIDA MARCA TRUPER	481.03
103293	DSA10 44889		07/11/2012	OTROS EQUIPOS	CARRETILLA CAT 45 ND LLANTA REFORZADA 4 MARCA TRUPER	463.87
103294	DSA10 44870		07/11/2012	OTROS EQUIPOS	CARRETILLA CAT 45 ND LLANTA REFORZADA 4 MARCA TRUPER	463.87
103295	DSA10 44871		07/11/2012	OTROS EQUIPOS	CARRETILLA CAT 45 ND LLANTA REFORZADA 4 MARCA TRUPER	463.87
103296	DSA10 44872		07/11/2012	OTROS EQUIPOS	CARRETILLA CAT 45 ND LLANTA REFORZADA 4 MARCA TRUPER	463.87
103297	DSA10 44873		07/11/2012	OTROS EQUIPOS	CARRETILLA CAT 45 ND LLANTA REFORZADA 4 MARCA TRUPER	463.87
103493	DPC10 44894		20/11/2012	OTROS EQUIPOS	OXIMETRO CON BAUMANOMETRO (MOTOR DE SIGNOS VITALES SO	956.14
103494	DPC10 44895		20/11/2012	OTROS EQUIPOS	OXIMETRO CON BAUMANOMETRO (MOTOR DE SIGNOS VITALES SO	956.14
103495	DPC10 44896		20/11/2012	OTROS EQUIPOS	OXIMETRO CON BAUMANOMETRO (MOTOR DE SIGNOS VITALES SO	956.14
103496	DPC10 44897		20/11/2012	OTROS EQUIPOS	OXIMETRO CON BAUMANOMETRO (MOTOR DE SIGNOS VITALES SO	956.14
103497	DPC10 44898		20/11/2012	OTROS EQUIPOS	OXIMETRO CON BAUMANOMETRO (MOTOR DE SIGNOS VITALES SO	956.14
103498	DPC10 44757	ECO 2 (NOV 20	26/11/2012	OTROS EQUIPOS	GENERADOR 7.5 KW 12.0 HP MARCA EVANS	10466.98
103499	DPC10 44769	ECO 1 UNIDAD	26/11/2012	OTROS EQUIPOS	PERTIGA TELESCOPICAPT-37 4 SECCIONES	1410.16
103500	DPC10 44770	MAQ 37 ECO 2	26/11/2012	OTROS EQUIPOS	PERTIGA TELESCOPICAPT-37 4 SECCIONES	1410.16
103501	DPC10 44771	ECO 1 UNIDAD	26/11/2012	OTROS EQUIPOS	PERTIGA TELESCOPICAPT-37 4 SECCIONES	1410.16
103502	DPC10 44772	ECO 2 UND 38	26/11/2012	OTROS EQUIPOS	PERTIGA TELESCOPICAPT-37 4 SECCIONES	1410.16
103503	DPC10 44773	UNIDAD 07	26/11/2012	OTROS EQUIPOS	PERTIGA TELESCOPICAPT-37 4 SECCIONES	1410.16
103504	DPC10 44774	UNIDAD 20	26/11/2012	OTROS EQUIPOS	PERTIGA TELESCOPICAPT-37 4 SECCIONES	1410.16
103505	DPC10 44775		26/11/2012	OTROS EQUIPOS	PERTIGA TELESCOPICAPT-37 4 SECCIONES	1410.16
103506	DPC10 44776	BOD. OPERAT	26/11/2012	OTROS EQUIPOS	PERTIGA TELESCOPICAPT-37 4 SECCIONES	1410.13
103536	SIS10 44959		30/11/2012	OTROS EQUIPOS	ESCALERA C-2283-13 CONVERTIBLE 36546 MARCA CUPRUM	1010.57
103540	DSP10 44961		30/11/2012	OTROS EQUIPOS	MEDIDOR DE FLUJO BRIGADO ELECTROMAGNETICO WMX101-104	14612.57
103638	DFA24 45107		31/12/2012	OTROS EQUIPOS	8 MARCO RACK	7600.6
103639	DFA24 45108		31/12/2012	OTROS EQUIPOS	84 VIGA ESCALON PARA RACK SELECT	21081.6
103640	DAF24 45109		31/12/2012	OTROS EQUIPOS	384 ENTREPAÑO METALICO	39255.78
103641	IMJ10 45121	HN01517	31/12/2012	OTROS EQUIPOS	EQUIPO DE SONIDO YAMAHA 2BOCINAS Y MICROFONO	2246.64
103716	COM10 45212		31/12/2012	OTROS EQUIPOS	TANQUE DE GAS DOBLE ROSCA 9.5 TATSA	360.84
103785	DOP10 44841		31/12/2012	OTROS EQUIPOS	DISTANCIONOMETRO DIS 10000 MANUAL	455.94
103786	DOP10 44839		31/12/2012	OTROS EQUIPOS	DISTANCIONOMETRO DIS 10000 MANUAL	455.97
103787	DOP10 44840		31/12/2012	OTROS EQUIPOS	DISTANCIONOMETRO DIS 10000 MANUAL	455.97
103788	DOP10 44842		31/12/2012	OTROS EQUIPOS	ESCALERA ALUMINIO CONVERTIBLE	882.03
103789	DOP10 44843		31/12/2012	OTROS EQUIPOS	ESCALERA ALUMINIO CONVERTIBLE	882
103778	DOP10 44838		31/12/2012	OTROS EQUIPOS	DISTANCIONOMETRO DIS10000 MANUAL	455.97
103995	DSA10 45099		31/12/2012	OTROS EQUIPOS	BAFLE PROFESIONAL 3500W PMPO CON SROSSOVER Y AMPLIFICA	4573.64
103997	DFA23 45105		31/12/2012	OTROS EQUIPOS	CONTADORA DE BILLETES MAGNER 30D (DE ACUERDO AL OFICIO	3828
104000	DSP10 45084	Plazuela Saca (	31/12/2012	OTROS EQUIPOS	BOMBA SUMERGIBLE ALTAMIRA 6" SERIE KOR10 R100-5 10 HP PARA	17451.01
104016	DPV10 45011		31/12/2012	OTROS EQUIPOS	ALCOHOLIMETROS MULTI-LENGUA, C/IMPRESORA TERMAL PORTAT	20213.96
104017	DPV10 45010		31/12/2012	OTROS EQUIPOS	ALCOHOLIMETROS MULTI-LENGUA, C/IMPRESORA TERMAL PORTAT	20213.96
104018	DPV10 45012		31/12/2012	OTROS EQUIPOS	ALCOHOLIMETROS MULTI-LENGUA, C/IMPRESORA TERMAL PORTAT	20213.96
104509	DPT10 45344		28/02/2013	OTROS EQUIPOS	MICROFONO CARDIORIDE AUDIO-TECHNICA	1760.28
104510	DAF16 45345		28/02/2013	OTROS EQUIPOS	MICROFONO CARDIORIDE AUDIO-TECHNICA	1760.28
104666	DSP10 45453		31/03/2013	OTROS EQUIPOS	BOMBA MONOFASICA DE 1 HP MARCA EVANS	1337.32
104855	DEM10 45537		30/04/2013	OTROS EQUIPOS	DIABLO DE CARGA 400 KGS DBS400 SURTEK	589
104856	DSP10 45540	Monumento Fo	30/04/2013	OTROS EQUIPOS	BOMBA SUMERGIBLE MARCA ALTAMIRA MODELO KOR3-R20-7	6601.43
104802	DFA10 45572		14/05/2013	OTROS EQUIPOS	COMPRESOR	2588.67
104944	DPC10 45406		16/05/2013	OTROS EQUIPOS	MOTOBOMBA 1.5 ACE HONDA 2.5HP C/SENSOR	4004.05
105060	DSP10 45538		15/05/2013	OTROS EQUIPOS	ESCALERA EXT. FIBRA DE VIDRIO 7.62 MTS 618-28 CUPRUM	3208.04
105279	DPV10 45399	17513	30/06/2013	OTROS EQUIPOS	LECTOR DE CODIGO SCANNER	10139.94
105280	DPV10 45357		30/06/2013	OTROS EQUIPOS	JUEGO DE PROBADOR DE PRESION	773.5
105285	DPV10 45375		30/06/2013	OTROS EQUIPOS	PISTOLA DE IMPACTO 1/2" C/DADOS	1546.65
105286	DPV10 45363		30/06/2013	OTROS EQUIPOS	PISTOLA DE IMPACTO 3/4 URREA C/8DADOS	3704.61
105287	DPV10 45364		30/06/2013	OTROS EQUIPOS	JGO 15PIEZAS EXT GALLO	284.83
105289	DPV10 45366		30/06/2013	OTROS EQUIPOS	LEVANTA VALVULAS P/MOTOR SURTEK	641.38
105291	DPV10 45367		30/06/2013	OTROS EQUIPOS	TORQUIMETROTRUENO 1/2	1702.61
105292	DPV10 45368		30/06/2013	OTROS EQUIPOS	ROTOMARTILLO 1/2"	1534
105293	DPV10 45369		30/06/2013	OTROS EQUIPOS	ROTOMARTILLO 1/2"	1534
105294	DPV10 45374		30/06/2013	OTROS EQUIPOS	TORNILLO DE BANCO #7	1950
105295	DPV10 45370		30/06/2013	OTROS EQUIPOS	JUEGO DE 14 ACC NEUMATICOS SURTEK	144.24
105296	DPV10 45371		30/06/2013	OTROS EQUIPOS	JUEGO DE 14 ACC NEUMATICOS SURTEK	144.24
105297	DPV10 45372		30/06/2013	OTROS EQUIPOS	JUEGO DE 14 ACC NEUMATICOS SURTEK	144.24
105298	DPV10 45373		30/06/2013	OTROS EQUIPOS	JUEGO DE 14 ACC NEUMATICOS SURTEK	144.24
105299	DPV10 45441		30/06/2013	OTROS EQUIPOS	JUEGO LIMPIADOR DE INYECTORES 15P URREA	2577.21

105300	DPV10 45442		30/06/2013	OTROS EQUIPOS	TORRE PARA AUTOMOVIL 6T (JGO 2PIEZAS)	425.3
105301	DPV10 45443		30/06/2013	OTROS EQUIPOS	TORRE PARA AUTOMOVIL 6T (JGO 2PIEZAS)	425.3
105302	DPV10 45444		30/06/2013	OTROS EQUIPOS	TORRE PARA AUTOMOVIL 6T (JGO 2PIEZAS)	425.3
105303	DPV10 45445		30/06/2013	OTROS EQUIPOS	TORRE PARA AUTOMOVIL 6T (JGO 2PIEZAS)	425.3
105304	DPV10 45446		30/06/2013	OTROS EQUIPOS	TORRE PARA AUTOMOVIL 6T (JGO 2PIEZAS)	425.3
105305	DPV10 45447		30/06/2013	OTROS EQUIPOS	TORRE PARA AUTOMOVIL 6T (JGO 2PIEZAS)	425.3
105306	DPV10 45448		30/06/2013	OTROS EQUIPOS	JUEGO 24 DADOS METRO 1/2" URREA	828.57
105307	DPV10 45449		30/06/2013	OTROS EQUIPOS	ESMERILADORA	1198.66
105308	DPV10 45451		30/06/2013	OTROS EQUIPOS	MINIESMERILADORA	570.05
105309	DPV10 45452		30/06/2013	OTROS EQUIPOS	MINIESMERILADORA	570.05
105310	DPV10 45450		30/06/2013	OTROS EQUIPOS	ESMERILADORA	1198.66
105320	DPC10 45622		30/06/2013	OTROS EQUIPOS	MOTOSIERRA EQPR0023 MARCA SHINDAWA DE 35CC DE 18"	4412.29
105321	DPC10 45623	16920117773	30/06/2013	OTROS EQUIPOS	MOTOSIERRA EQPR0003 ECHO DE 30CC DE 12"	3196.79
105323	IMD10 45660		30/06/2013	OTROS EQUIPOS	MOTOBOMBA RIVER 7.5	30718.35
105324	IMD10 45661		30/06/2013	OTROS EQUIPOS	MOTOBOMBA RIVER 7.5	30718.35
105325	IMD10 45662		30/06/2013	OTROS EQUIPOS	MOTOBOMBA RIVER 7.5	30718.35
105352	DPV10 45427		30/06/2013	OTROS EQUIPOS	KIT DE SOFTWARE ALCOVIEW CON CABLE Y CD (DE ACUERDO AL	3468.4
106523	DSP10 46876	atras de puesto	16/08/2013	OTROS EQUIPOS	HIDRONEUMATICO CON CAPACIDAD DE 167 LTS CON BOMBA DE 1	7286.67
107876	IMD10 51126		31/08/2013	OTROS EQUIPOS	MOTOBOMBAS SUMERGIBLE KOR2R15-9 DE 1.5 HP 230V CON M/O	6238.12
107877	IMD10 51125		31/08/2013	OTROS EQUIPOS	MOTOBOMBAS SUMERGIBLE KOR2R15-9 DE 1.5 HP 230V CON M/O	6238.12
109265	DSP10 51063		26/09/2013	OTROS EQUIPOS	DESMALEZADORA STIHL FS 450 2.9 HP	8825.63
109266	DSP10 51066		26/09/2013	OTROS EQUIPOS	DESMALEZADORA STIHL FS 450 2.9 HP	8825.63
109267	DSP10 51065		26/09/2013	OTROS EQUIPOS	DESMALEZADORA STIHL FS 450 2.9 HP	8825.63
110190	DSP10 51153		22/10/2013	OTROS EQUIPOS	BOMBA UTILITARIA SERIE 3E-12N 503500 110 VOLTS CON DESCARG	1432.9
110195	DSP10 51160	20132400654	22/10/2013	OTROS EQUIPOS	DESBROZADORA 343 FR HUQSVARNA 45.0 CIL 2.7 HP POTENCIA 2.0	8473.34
110196	DSP10 51161	20132400895	22/10/2013	OTROS EQUIPOS	DESBROZADORA 343 FR HUQSVARNA 45.0 CIL 2.7 HP POTENCIA 2.0	8473.34
110197	DSP10 51157	20132400339	22/10/2013	OTROS EQUIPOS	DESBROZADORA 343 FR HUQSVARNA 45.0 CIL 2.7 HP POTENCIA 2.0	8473.34
110198	DSP10 51158	20132400349	22/10/2013	OTROS EQUIPOS	DESBROZADORA 343 FR HUQSVARNA 45.0 CIL 2.7 HP POTENCIA 2.0	8473.34
110199	DSP10 51159	20132400360	22/10/2013	OTROS EQUIPOS	DESBROZADORA 343 FR HUQSVARNA 45.0 CIL 2.7 HP POTENCIA 2.0	8473.34
110200	DSA10 51152	177173485	31/10/2013	OTROS EQUIPOS	DESMALEZADORA STIHL FS450 2.9 HP 8.1K	8433.45
110201	DAF16 51163	176430681	31/10/2013	OTROS EQUIPOS	DESMALEZADORA STIHL FS450 2.9 HP 8.1K	8433.45
110356	DFA29 51171		30/11/2013	OTROS EQUIPOS	SIERRA CALADORA MAKITA	1732.25
110506	DSP10 51186		17/12/2013	OTROS EQUIPOS	AMOLADORA 7GWS 24-180M14 06018a30G0	1931.3
110507	DSP10 51180		17/12/2013	OTROS EQUIPOS	TALADRO DE 1/2" BOSCH	1801.8
110508	DSP10 51181		17/12/2013	OTROS EQUIPOS	PULIDORA ANGULAR INDUSTRIAL DE 7" BOSCH	2016.12
110509	DSP10 51179		17/12/2013	OTROS EQUIPOS	CORTADORA PARA METAL DISCO 14" DEWALT	2548.72
110510	DOP10 51178		17/12/2013	OTROS EQUIPOS	SIERRA CIRCULAR GKS 190 1400W 06016230G1	1460.5
110511	DOP10 51177		17/12/2013	OTROS EQUIPOS	AMOLADORA 7 GWS 22-180 06018A10G0 BOSCH	1589
110512	DSP10 51174		17/12/2013	OTROS EQUIPOS	SOLDADORA SUPER DELTA MOD. 300	1375.67
110513	DSP10 51176		17/12/2013	OTROS EQUIPOS	SOLDADORA SUPER DELTA MOD. 300	1375.67
110514	DSP10 51175		17/12/2013	OTROS EQUIPOS	SOLDADORA SUPER DELTA MOD. 300	1375.66
110519	DSP10 51182		17/12/2013	OTROS EQUIPOS	ROTOMARTILLO RM712B 1/2 710W URREA	795.9
110520	DSP10 51185		17/12/2013	OTROS EQUIPOS	ROTOMARTILLO RM712B 1/2 710W URREA	795.9
110521	DSP10 51184		17/12/2013	OTROS EQUIPOS	ROTOMARTILLO RM712B 1/2 710W URREA	795.9
110522	DSP10 51183		17/12/2013	OTROS EQUIPOS	ROTOMARTILLO RM712B 1/2 710W URREA	795.9
110565	DOP10 51170		31/12/2013	OTROS EQUIPOS	CARRETILLA CAT 50 TRUPER COMPLETA	642.02
110567	DOP10 51168		31/12/2013	OTROS EQUIPOS	CARRETILLA CAT 50 TRUPER COMPLETA	642.02
110568	DOP10 51169		31/12/2013	OTROS EQUIPOS	CARRETILLA CAT 50 TRUPER COMPLETA	642.02
111418	DSP10 51748		24/03/2014	OTROS EQUIPOS	CORTADORA HUQSVARNA (PARTNER) K760	12783.2
111422	DSA10 51763		24/03/2014	OTROS EQUIPOS	TROMPETA RECTANGULAR ALUMINIO C/UNIDAD 40w 36X2 SC-1540	493
111439	DSP10 51751	GCAAH-388723	24/03/2014	OTROS EQUIPOS	MOTOBOMBA HONDA 5.5 HP 2"X2" CON SENSOR DE ACEITE	2436
111440	DSP10 51752	GCAAH-373427	24/03/2014	OTROS EQUIPOS	MOTOBOMBA HONDA 5.5 HP 2"X2" CON SENSOR DE ACEITE	2436
111441	DSP10 51753	GCAAH-388722	24/03/2014	OTROS EQUIPOS	MOTOBOMBA HONDA 5.5 HP 2"X2" CON SENSOR DE ACEITE	2436
111442	DSP10 51754	GCAAH-388722	24/03/2014	OTROS EQUIPOS	MOTOBOMBA HONDA 5.5 HP 2"X2" CON SENSOR DE ACEITE	2436
111443	DOP10 51849		24/03/2014	OTROS EQUIPOS	CARRETILLA TUBULAR TRUPER CAT-50 COMPLETA	664.83
111444	DOP10 51845		24/03/2014	OTROS EQUIPOS	CARRETILLA TUBULAR TRUPER CAT-50 COMPLETA	664.83
111445	DOP10 51847		24/03/2014	OTROS EQUIPOS	CARRETILLA TUBULAR TRUPER CAT-50 COMPLETA	664.83
111446	DOP10 51848		24/03/2014	OTROS EQUIPOS	CARRETILLA TUBULAR TRUPER CAT-50 COMPLETA	664.83
111447	DOP10 51851		24/03/2014	OTROS EQUIPOS	CARRETILLA TUBULAR TRUPER CAT-50 COMPLETA	664.83
111448	DOP10 41649		24/03/2014	OTROS EQUIPOS	CARRETILLA TUBULAR TRUPER CAT-50 COMPLETA	664.83
111449	DOP10 51650		24/03/2014	OTROS EQUIPOS	CARRETILLA TUBULAR TRUPER CAT-50 COMPLETA	664.83
111450	DOP10 51652		24/03/2014	OTROS EQUIPOS	CARRETILLA TUBULAR TRUPER CAT-50 COMPLETA	664.83
111451	DOP10 51653		24/03/2014	OTROS EQUIPOS	CARRETILLA TUBULAR TRUPER CAT-50 COMPLETA	664.83
111452	DOP10 51654		24/03/2014	OTROS EQUIPOS	CARRETILLA TUBULAR TRUPER CAT-50 COMPLETA	664.83
111453	DOP10 51655		24/03/2014	OTROS EQUIPOS	CARRETILLA TUBULAR TRUPER CAT-50 COMPLETA	664.83
111454	DOP10 51656		24/03/2014	OTROS EQUIPOS	CARRETILLA TUBULAR TRUPER CAT-50 COMPLETA	664.83
111455	DOP10 51657		24/03/2014	OTROS EQUIPOS	CARRETILLA TUBULAR TRUPER CAT-50 COMPLETA	664.83
111456	DOP10 51658		24/03/2014	OTROS EQUIPOS	CARRETILLA TUBULAR TRUPER CAT-50 COMPLETA	664.83
111457	DOP10 51659		24/03/2014	OTROS EQUIPOS	CARRETILLA TUBULAR TRUPER CAT-50 COMPLETA	664.83
111458	DOP10 51544		24/03/2014	OTROS EQUIPOS	CARRETILLA TUBULAR TRUPER CAT-50 COMPLETA	664.88
111459	DSP10 51593	Jardin Nazas	24/03/2014	OTROS EQUIPOS	MTB CENTRIFUGA DE 1.5" DE SUCCION Y 1.25" DE DESCARGA EN 2	2554.77
111460	DSP10 51595	Jardin Nazas	24/03/2014	OTROS EQUIPOS	MTB CENTRIFUGA DE 1.5" DE SUCCION Y 1.25" DE DESCARGA EN 2	2554.77
111461	DSP10 51592	Jardin Nazas	24/03/2014	OTROS EQUIPOS	MTB CENTRIFUGA DE 1.5" DE SUCCION Y 1.25" DE DESCARGA EN 2	2554.77
111462	DSP10 51750	Plaza de Armas	24/03/2014	OTROS EQUIPOS	ARRANCADOR MAGNETICO A TENSION PLENA CON INTERRUPTOR	3191
111463	DSP10 51749	Plaza de Armas	24/03/2014	OTROS EQUIPOS	ARRANCADOR MAGNETICO A TENSION PLENA CON INTERRUPTOR	3191
111645	DSA10 51772		25/04/2014	OTROS EQUIPOS	BASCULA MARCA TORREY MODELO EQB-100/200	2508
111647	DSP10 51768		30/04/2014	OTROS EQUIPOS	ELECTROBOMBA 2HME050 CENT. 1/2HP MON. 1 1/4X1 EVANS	849.67
111778	DSP10 51596	plaza de armas	24/03/2014	OTROS EQUIPOS	BOMBA CENTRIFUGA INDUSTRIAL DE 7.5 HP EN 220/440 3F CON SU	11574.49
111838	DPC10 51818	530057895	31/05/2014	OTROS EQUIPOS	MOTOSIERRA POULAN MOD P3314	2865.67
111858	DSP10 51773	GCASH102876	29/05/2014	OTROS EQUIPOS	MOTOBOMBA WL20XH-DR 2" 5.5 HP C/G HONDA	2433.41
111860	DSP10 51775		29/05/2014	OTROS EQUIPOS	PERTIGA TELESCOPICA SECCION INTERMEDIA S2 (3PIEZAS)	1186.46
111861	DSP10 51774		29/05/2014	OTROS EQUIPOS	PERTIGA TELESCOPICA SECCION INFERIOR S3 (3PIEZAS)	1186.46
111862	DSP10 51813	GCBDT-143232	31/05/2014	OTROS EQUIPOS	MOTOBOMBA WT40X K3 D4" 11HP HONDA	15845.84
111865	DSP10 51776		29/05/2014	OTROS EQUIPOS	MULTIMETRO DIGITAL GANCHO MUL-100	274.98
111873	DSP10 51780		29/05/2014	OTROS EQUIPOS	MULTIMETRO DIGITAL GANCHO MUL-100	274.98
111877	DSP10 51810	1035182	31/05/2014	OTROS EQUIPOS	MOTOBOMBA HONDA CON MOTOR 5.5 HP 2"X2" MODELO WL20XH D	3011.17
111878	DSP10 51809	1035188	31/05/2014	OTROS EQUIPOS	MOTOBOMBA HONDA CON MOTOR 5.5 HP 2"X2" MODELO WL20XH D	3011.17
111879	DSP10 51814	GCASH-105604	31/05/2014	OTROS EQUIPOS	MOTOBOMBA WL20XH-DR 2" 5X5HO C/G HONDA	2433.41
111880	DSP10 51815	GCASH-105604	31/05/2014	OTROS EQUIPOS	MOTOBOMBA WL20XH-DR 2" 5X5HO C/G HONDA	2433.41
112000	DSP10 51823	2343188802 (S	30/06/2014	OTROS EQUIPOS	BOMBA SUMERGIBLE C/MOTOR 4"Y ARRANCADOR	24236.89
112001	DPC10 51820		30/06/2014	OTROS EQUIPOS	PARRILLA 4 QUEMADORES GAS SUPER FLAMA	365.25
112003	ODR10 51859		30/06/2014	OTROS EQUIPOS	TERMO 20/20	8135
112004	ODR10 51860		30/06/2014	OTROS EQUIPOS	TERMO PARA DESCONGELAR 12 vod	1696.5
112010	DSP10 51824		30/06/2014	OTROS EQUIPOS	ESCALERA FIBRA DE VIDRIO MARCA CUPRUM MOD. 618-25	2847
112011	DSP10 51825		30/06/2014	OTROS EQUIPOS	ESCALERA FIBRA DE VIDRIO MARCA CUPRUM MOD. 618-25	2847
112012	DSP10 51828		30/06/2014	OTROS EQUIPOS	ESCALERA FIBRA DE VIDRIO MARCA CUPRUM MOD. 618-25	2847
112013	DSP10 51826		30/06/2014	OTROS EQUIPOS	ESCALERA FIBRA DE VIDRIO MARCA CUPRUM MOD. 618-25	2847
112014	DSP10 51827		30/06/2014	OTROS EQUIPOS	ESCALERA FIBRA DE VIDRIO MARCA CUPRUM MOD. 618-25	2847
112058	DSP10 31821		17/07/2014	OTROS EQUIPOS	BOMBA SIEMS 1HP	796.25
112059	DSP10 31253	AZTECA	17/07/2014	OTROS EQUIPOS	BOMBA SIEMS	1895.64
112060	DSP10 35801	FUENTE MADE	17/07/2014	OTROS EQUIPOS	BOMBA EVANS 1HP	834.17
112061	DSP10 35802	CHORRITO	17/07/2014	OTROS EQUIPOS	BOMBA 3HP	1582.5
112062	DSP10 35803	LAGO DE LOS	17/07/2014	OTROS EQUIPOS	BOMBA FRANKLIN 10HP	3781.67
112063	DSP10 35804	FUENTES GEN	17/07/2014	OTROS EQUIPOS	BOMBA EVANS 3HP	1582.5
112158	DFA33 51996		30/07/2014	OTROS EQUIPOS	ROTOMARTILLO MAKITA 1/2" MHP160 5 HP1630	1023.75
112159	DFA33 51997		30/07/2014	OTROS EQUIPOS	CARGADOR DE BATERIAS 6/2 AMP SCHUMACHER	515.88
112160	DFA33 52030		30/07/2014	OTROS EQUIPOS	KIT PARA AFINACION AUTOMOTRIZ MIKELS (BOYA)	2571.45
112164	DFA40 51915		30/07/2014	OTROS EQUIPOS	TALADRO DESTORNILLADOR MARCA MAKITA 14 VOLTS MANDIL 1/2	2275
112166	DFA33 51928		30/07/2014	OTROS EQUIPOS	CARGADOR 20D/25 SE-2352 SEMI-FIJO	1516.8

112167	DFA33 51929	22104	30/07/2014	OTROS EQUIPOS	LA LECTOR DE CODIGO 9240-LA MARCA INJECTOCLEAN	10116.1
112168	DFA33 51930		30/07/2014	OTROS EQUIPOS	TORNILLO BANCO 15" 6 MARCA TRUPER	2502.5
112174	DPV10 52035		31/07/2014	OTROS EQUIPOS	ESCALERA EXTENSION 618 TIPO III USO COMERCIAL 102 KGS MOD.	2617
112175	DPV10 52036		31/07/2014	OTROS EQUIPOS	ESCALERA CONVERTIBLE FC 1208 TIPO IAA USO INDUSTRIAL EXTR/	4313.78
112176	DFA33 51994		30/07/2014	OTROS EQUIPOS	TORRES PARA AUTO 3 TONELADAS URREA	330.83
112177	DFA33 51995		30/07/2014	OTROS EQUIPOS	TORRES PARA AUTO 3 TONELADAS URREA	330.83
112178	DFA33 51991		30/07/2014	OTROS EQUIPOS	TORRES PARA AUTO 3 TONELADAS URREA	330.83
112179	DFA33 51992		30/07/2014	OTROS EQUIPOS	TORRES PARA AUTO 3 TONELADAS URREA	330.83
112180	DFA33 51993		30/07/2014	OTROS EQUIPOS	TORRES PARA AUTO 3 TONELADAS URREA	330.83
112181	DFA33 51990		30/07/2014	OTROS EQUIPOS	TORRES PARA AUTO 3 TONELADAS URREA	330.83
112182	DFA33 52034		30/07/2014	OTROS EQUIPOS	GATO DE PATIN LEVANTE RAPIDO 4T MIKELS	2209.39
112183	DFA10 52033		30/07/2014	OTROS EQUIPOS	GATO DE PATIN LEVANTE RAPIDO 4T MIKELS	2209.39
112184	DFA10 52031		30/07/2014	OTROS EQUIPOS	CABLES PASA CORRIENTE 3.60 MTS MIKELS	197.86
112185	DFA33 52032		30/07/2014	OTROS EQUIPOS	CABLES PASA CORRIENTE 3.60 MTS MIKELS	197.86
112284	DSP10 51918	GCASH105585	31/07/2014	OTROS EQUIPOS	MOTOBOMBA WL20XH-DRX 2" C/SENSOR HONDA	2563.93
112285	DSP10 51917	GCASH105603	31/07/2014	OTROS EQUIPOS	MOTOBOMBA WL20XH-DRX 2" C/SENSOR HONDA	2563.93
112356	DSP10 52010		29/05/2014	OTROS EQUIPOS	PERTIGA SECCION SUPERIOR S1(3piezas)	1186.87
112546	DSA10 53034	178556344	31/08/2014	OTROS EQUIPOS	DESMALEZADORA STIHL FS450	10494.86
112547	DSA10 53033	178556466	31/08/2014	OTROS EQUIPOS	DESMALEZADORA STIHL FS450	10494.86
112548	DSA10 53035	178556467	31/08/2014	OTROS EQUIPOS	DESMALEZADORA STIHL FS450	10494.86
112549	DSA10 53032	178231795	31/08/2014	OTROS EQUIPOS	DESMALEZADORA STIHL FS450	10494.85
112551	PMD10 51916	1220110Y	31/08/2014	OTROS EQUIPOS	ESMERILADORA MAKITA 9" 2200W 6,600 RPM MODELO 9020	1725.01
112640	DSP10 53077		19/09/2014	OTROS EQUIPOS	AIREADOR DE 230 VOLT 1 1/2 HP OIL FREE MOTOR	46456.42
112641	DSP10 53078		19/09/2014	OTROS EQUIPOS	AIREADOR DE 230 VOLT 1 1/2 HP OIL FREE MOTOR	46456.41
112678	DOP10 53082		30/09/2014	OTROS EQUIPOS	HERRAMIENTA DE FIJACION C/REGULADOR CAL 27 GB-350A	2220.83
113096	DFA29 53180	9:043961	11/11/2014	OTROS EQUIPOS	ESMERILADORA DEWALT 4 1/2" D28402	1425
113099	DFA29 53185	612668	11/11/2014	OTROS EQUIPOS	ROTOMARTILLO DEWALT 1/2" DW-D024	950
113100	DFA29 53186	2083300412	11/11/2014	OTROS EQUIPOS	TALADRO BOSCH 3/8" GBM-450RE	1250.85
113101	DFA29 53181		11/11/2014	OTROS EQUIPOS	EQUIPO DE AIRLESS C/CARRETILLA 3/4 H.P. GONI SP300	13062.5
113102	DFA29 53182		11/11/2014	OTROS EQUIPOS	COMPRESOR CARROLL 2.5 H.P. TANQUE 24 LTS	1425
113103	PMD10 53189		11/11/2014	OTROS EQUIPOS	TORNILLO DE BANCO #8 URREA	3316.81
113104	PMD10 53193	312000009	11/11/2014	OTROS EQUIPOS	TALADRO ROTOMARTILLO GSB 550 RE BOSCH	1147.13
113118	DSP10 53293	31162863	19/11/2014	OTROS EQUIPOS	DESBROZADORA HUSQVARNA MOD 143RII	5863.09
113119	DSP10 53294	11035280	19/11/2014	OTROS EQUIPOS	DESBROZADORA HUSQVARNA MOD 143RII	5863.09
113120	DSP10 53295	31163824	19/11/2014	OTROS EQUIPOS	DESBROZADORA HUSQVARNA MOD 143RII	5863.09
113121	DSP10 53296	31163875	19/11/2014	OTROS EQUIPOS	DESBROZADORA HUSQVARNA MOD 143RII	5863.09
113122	DSP10 53297	31163845	19/11/2014	OTROS EQUIPOS	DESBROZADORA HUSQVARNA MOD 143RII	5863.09
113123	DSP10 53298	31163873	19/11/2014	OTROS EQUIPOS	DESBROZADORA HUSQVARNA MOD 143RII	5863.09
113124	DSP10 53299	31163909	19/11/2014	OTROS EQUIPOS	DESBROZADORA HUSQVARNA MOD 143RII	5863.09
113125	DSP10 53300	31163950	19/11/2014	OTROS EQUIPOS	DESBROZADORA HUSQVARNA MOD 143RII	5863.09
113126	DSP10 53301	31162817	19/11/2014	OTROS EQUIPOS	DESBROZADORA HUSQVARNA MOD 143RII	5863.09
113127	DSP10 53302	31162845	19/11/2014	OTROS EQUIPOS	DESBROZADORA HUSQVARNA MOD 143RII	5863.09
113128	DSP10 53303	31163862	19/11/2014	OTROS EQUIPOS	DESBROZADORA HUSQVARNA MOD 143RII	5863.09
113129	DSP10 53304	31163825	19/11/2014	OTROS EQUIPOS	DESBROZADORA HUSQVARNA MOD 143RII	5863.09
113130	DSP10 53305	31059869	19/11/2014	OTROS EQUIPOS	DESBROZADORA HUSQVARNA MOD 143RII	5863.09
113131	DSP10 53306	31162846	19/11/2014	OTROS EQUIPOS	DESBROZADORA HUSQVARNA MOD 143RII	5863.09
113132	DSP10 53307	31162876	19/11/2014	OTROS EQUIPOS	DESBROZADORA HUSQVARNA MOD 143RII	5863.09
113188	DPV10 53287		14/11/2014	OTROS EQUIPOS	LAVADORA DE PRESION MIKELS GASOLINA 2500 PSI	6095.84
113211	DPV10 53288		14/11/2014	OTROS EQUIPOS	GATO DE PATIN MIKELS 3 TON L/R PROF. GXL-3	2454.17
113212	DPV10 53289		14/11/2014	OTROS EQUIPOS	GATO DE PATIN MIKELS 3 TON L/R PROF. GXL-3	2454.17
113213	DPV10 53290		14/11/2014	OTROS EQUIPOS	GATO DE PATIN MIKELS 3 TON L/R PROF. GXL-3	2454.17
113214	DPV10 53292		14/11/2014	OTROS EQUIPOS	GATO DE PATIN MIKELS 3 TON L/R PROF. GXL-3	2454.17
113215	DPV10 53291		14/11/2014	OTROS EQUIPOS	GATO DE PATIN MIKELS 3 TON L/R PROF. GXL-3	2454.17
113216	DOP10 53326		25/11/2014	OTROS EQUIPOS	MAQUINA SOLDADORA MI 2-300 CO	14750.88
113217	DFA29 53194	178941440	25/11/2014	OTROS EQUIPOS	DESMALEZADORA STIHL FS 450	9895.84
113218	DSP10 53169	178941409	25/11/2014	OTROS EQUIPOS	DESMALEZADORA STIHL FS 450	9895.84
113219	DSP10 53170	178941443	25/11/2014	OTROS EQUIPOS	DESMALEZADORA STIHL FS 450	9895.84
113220	DSP10 53171	178941334	25/11/2014	OTROS EQUIPOS	DESMALEZADORA STIHL FS 450	9895.84
113221	DSP10 53172	178941453	25/11/2014	OTROS EQUIPOS	DESMALEZADORA STIHL FS 450	9895.84
113222	DSP10 53173	178941438	25/11/2014	OTROS EQUIPOS	DESMALEZADORA STIHL FS 450	9895.84
113223	DSP10 53178	178941433	25/11/2014	OTROS EQUIPOS	DESMALEZADORA STIHL FS 450	9895.84
113224	DSP10 53174	178941452	25/11/2014	OTROS EQUIPOS	DESMALEZADORA STIHL FS 450	9895.84
113225	DSP10 53175	178941455	25/11/2014	OTROS EQUIPOS	DESMALEZADORA STIHL FS 450	9895.84
113226	DSP10 53176	178941450	25/11/2014	OTROS EQUIPOS	DESMALEZADORA STIHL FS 450	9895.84
113227	DSP10 53177	178941382	25/11/2014	OTROS EQUIPOS	DESMALEZADORA STIHL FS 450	9895.84
113441	DPC10 53325	1425CIMAN288	17/12/2014	OTROS EQUIPOS	BOYLER CINSA AUTOMATICO 40 LTS	1684.69
113449	DPV11 53355	SD10093603511	30/12/2014	OTROS EQUIPOS	MOTOBOMBA SUM 1HP TRI-SEAL MOTOR SUM 2HP VARIADOR DE F/	28835.04
113451	DSA10 53401	JX2ME100E	31/12/2014	OTROS EQUIPOS	BOMBA JET POZO 1HP JX2ME 100E.EVANS	3251.94
114318	DOP10 51756	18450	30/12/2014	OTROS EQUIPOS	CORTADORA HUSQVARNA DE CONCRETO	80.04
114319	DOP10 51757	13-0222-220	28/02/2015	OTROS EQUIPOS	BAILARINA TOKER RAM 70	81.67
114320	DOP10 51758	13-0222-219	28/02/2015	OTROS EQUIPOS	BAILARINA TOKER RAM 70	81.67
114321	DOP10 51759	12-06085-88	28/02/2015	OTROS EQUIPOS	BAILARINA TOKER RAM 70	81.67
114322	DOP10 51760	13-0222-214	28/02/2015	OTROS EQUIPOS	BAILARINA TOKER RAM 70	81.67
114323	DOP10 51761	PR61209004	28/02/2015	OTROS EQUIPOS	RODILLO VIBRATORIO CIPSA PR8	81.67
114324	DOP10 51762	PR61302013	28/02/2015	OTROS EQUIPOS	RODILLO VIBRATORIO CIPSA PR8	81.67
114384	DPT10 54013		28/02/2015	OTROS EQUIPOS	PIEZA DE MANO 35	2233.59
114385	DPT10 54012	9327517032	28/02/2015	OTROS EQUIPOS	BASCULA ELEC. OAHUS SJP2000 GRS	2711.34
114386	DPT10 54011	C140078	28/02/2015	OTROS EQUIPOS	MOTOR FOREDOM MODELO "S" 18,000 REV.	3103.34
114388	DPT10 54014		28/02/2015	OTROS EQUIPOS	SOLPLETE SERVICOL CON 2 BOQUILLAS	1050.6
114389	DPT10 54015		28/02/2015	OTROS EQUIPOS	SOLPLETE SERVICOL CON 2 BOQUILLAS	1050.6
114390	DPT10 54016		28/02/2015	OTROS EQUIPOS	SOLPLETE SERVICOL CON 2 BOQUILLAS	1050.6
114578	REM18 54075		31/03/2015	OTROS EQUIPOS	KIT DE ALARMA INCLUYE: SIRENA DE ACTIVACION MANUAL, ESTRO	1244.1
114938	DOP10 54084	654392Y	23/04/2015	OTROS EQUIPOS	ESMERIL 7" 8,500 RPM GA7020	1668.67
114939	DOP10 54083	699945Y	23/04/2015	OTROS EQUIPOS	ROTOMARTILLO 5/8" V.V.R. 0-2800 RPM HP1830	905.34
114940	DPV10 54082		23/04/2015	OTROS EQUIPOS	CARRETILLA 5.5 ft ANGOSTA 55ND TRUPER	761.84
115078	DSP10 54133		31/05/2015	OTROS EQUIPOS	DARDO VARIO DE 3 ML PARA CAÑONES 11 MM C/5 PIEZA	3258.77
115079	DSP10 54140		31/05/2015	OTROS EQUIPOS	CAÑON DE FIBRA DE CARBONO DE 13MM PARA PISTOLA IV Y RIFLE	8296.65
115081	DSP10 54138		31/05/2015	OTROS EQUIPOS	DARDO VARIO DE 10ML PARA CAÑONES 13MM	1635.04
115082	DSP10 54139		31/05/2015	OTROS EQUIPOS	DARDO VARIO DE 10ML PARA CAÑONES 13MM	1635.04
115083	DSP10 54137		31/05/2015	OTROS EQUIPOS	DARDO VARIO DE 10ML PARA CAÑONES 13MM	1635.04
115084	DSP10 54134		31/05/2015	OTROS EQUIPOS	DARDO VARIO DE 5ML PARA CAÑONES 11MM	1523.08
115085	DSP10 54135		31/05/2015	OTROS EQUIPOS	DARDO VARIO DE 5ML PARA CAÑONES 11MM	1523.08
115086	DSP10 54136		31/05/2015	OTROS EQUIPOS	DARDO VARIO DE 5ML PARA CAÑONES 11MM	1523.08
115087	DPV10 54148		31/05/2015	OTROS EQUIPOS	INSTRUMENTO DE MEDICION, 3 BOQUILLAS Y MALETIN DE PLASTIC	18594.78
115088	DPV10 54150		31/05/2015	OTROS EQUIPOS	INSTRUMENTO DE MEDICION, 3 BOQUILLAS Y MALETIN DE PLASTIC	18594.78
115089	DPV10 54148		31/05/2015	OTROS EQUIPOS	INSTRUMENTO DE MEDICION, 3 BOQUILLAS Y MALETIN DE PLASTIC	18594.78
115090	DPV10 54149		31/05/2015	OTROS EQUIPOS	INSTRUMENTO DE MEDICION, 3 BOQUILLAS Y MALETIN DE PLASTIC	18594.78
115091	DPV10 54147		31/05/2015	OTROS EQUIPOS	INSTRUMENTO DE MEDICION, 3 BOQUILLAS Y MALETIN DE PLASTIC	18594.78
115092	DPV10 54144		31/05/2015	OTROS EQUIPOS	IMPRESORA PORTATIL DRAGER ALCOTEST 6810/6820 N.P. 8319310	12451.92
115093	DPV10 54143		31/05/2015	OTROS EQUIPOS	IMPRESORA PORTATIL DRAGER ALCOTEST 6810/6820 N.P. 8319310	12451.92
115094	DPV10 54142		31/05/2015	OTROS EQUIPOS	IMPRESORA PORTATIL DRAGER ALCOTEST 6810/6820 N.P. 8319310	12451.92
115095	DPV10 54141		31/05/2015	OTROS EQUIPOS	IMPRESORA PORTATIL DRAGER ALCOTEST 6810/6820 N.P. 8319310	12451.92
115096	DPV10 54145		31/05/2015	OTROS EQUIPOS	IMPRESORA PORTATIL DRAGER ALCOTEST 6810/6820 N.P. 8319310	12451.92
115119	DPV10 54128	S655208Y	09/06/2015	OTROS EQUIPOS	ROTOMARTILLO MAKITA 1/2" v.v.r. C/MALETIN	2135.31
115120	DPV10 54129	S2633851Y	09/06/2015	OTROS EQUIPOS	MARTILLO MAKITA SDS PLUS 1" C/MALETIN	3211.51
115121	DPV10 54130	S606416Y	09/06/2015	OTROS EQUIPOS	MINI ESMERILADORA MAKITA 4-1/2" 10,000 rpm	1122.57
115180	DMA10 54119		22/06/2015	OTROS EQUIPOS	ESCALERA DE EXTENSION 20 PELDAÑOS	2678.99
115181	DMA10 54118		22/06/2015	OTROS EQUIPOS	ESCALERA DE TIJERA 9 PELDAÑOS	1784.94
115187	DSP10 55170		22/06/2015	OTROS EQUIPOS	COMPRESOR 108 LTS 3HP EVANS E150ME300-15,	11292.67

115188	DPC10 54152		22/06/2015	OTROS EQUIPOS	ESCALERA EXTENSION DE 20 PELDAÑOS TRUPER-18027	1870.85
115189	DPC10 54151		22/06/2015	OTROS EQUIPOS	ESCALERA EXTENSION DE 20 PELDAÑOS TRUPER-18027	1870.65
115233	DOP10 55220	S32AA140306	30/06/2015	OTROS EQUIPOS	TALADRO DE BANCO OAKLAND 5 VEL	1725.5
115234	DOP10 55219	S00388B5Y	30/06/2015	OTROS EQUIPOS	ESMERILADORA 7" MAKITA ssp 8,500 rpm	1774.8
115235	DSP10 55217		30/06/2015	OTROS EQUIPOS	HIDROLAVADORA DE 3500 PSI MODELO H13G3500, MOTOR A GASOI	21199
115239	DPV10 55233	ARHO-0095	30/06/2015	OTROS EQUIPOS	ALCOHOLIMETRO (INSTRUMENTO DE MEDICION, 3 BOQUILLAS, 2 Y	19970.51
115240	DPV10 55231	ARHO-0094	30/06/2015	OTROS EQUIPOS	ALCOHOLIMETRO (INSTRUMENTO DE MEDICION, 3 BOQUILLAS, 2 Y	19970.51
115241	DPV10 55232	ARHO-0097	30/06/2015	OTROS EQUIPOS	ALCOHOLIMETRO (INSTRUMENTO DE MEDICION, 3 BOQUILLAS, 2 Y	19970.51
115242	DPV10 55230	ARHO-0093	30/06/2015	OTROS EQUIPOS	ALCOHOLIMETRO (INSTRUMENTO DE MEDICION, 3 BOQUILLAS, 2 Y	19970.52
115243	DPV10 55228	ARHC-0072	30/06/2015	OTROS EQUIPOS	IMPRESORA PORTATIL DRAGER ALCOTEST 6810/6820 N.P. 8319310	12575.21
115244	DPV10 55227	ARHC-0062	30/06/2015	OTROS EQUIPOS	IMPRESORA PORTATIL DRAGER ALCOTEST 6810/6820 N.P. 8319310	12575.21
115245	DPV10 55226	ARHC- 0055	30/06/2015	OTROS EQUIPOS	IMPRESORA PORTATIL DRAGER ALCOTEST 6810/6820 N.P. 8319310	12575.21
115246	DPV10 55225	ARHC-0059	30/06/2015	OTROS EQUIPOS	IMPRESORA PORTATIL DRAGER ALCOTEST 6810/6820 N.P. 8319310	12575.21
115247	DPV10-55229	ARED-5013	30/06/2015	OTROS EQUIPOS	IMPRESORA PORTATIL DRAGER ALCOTEST 6810/6820 N.P. 8319310	12575.21
115330	DFA40 54285	309391	30/07/2015	OTROS EQUIPOS	MECANISMO INTELIGENTE DE PARQUIMETRO MONO-ESPACIO MOC	12524.44
115331	DFA40 54288	310852	30/07/2015	OTROS EQUIPOS	MECANISMO INTELIGENTE DE PARQUIMETRO MONO-ESPACIO MOC	12524.44
115332	DFA40 54287	309402	30/07/2015	OTROS EQUIPOS	MECANISMO INTELIGENTE DE PARQUIMETRO MONO-ESPACIO MOC	12524.44
115333	DFA40 54288	310262	30/07/2015	OTROS EQUIPOS	MECANISMO INTELIGENTE DE PARQUIMETRO MONO-ESPACIO MOC	12524.44
115334	DFA40 54289	308550	30/07/2015	OTROS EQUIPOS	MECANISMO INTELIGENTE DE PARQUIMETRO MONO-ESPACIO MOC	12524.44
115335	DFA40 54290	309305	30/07/2015	OTROS EQUIPOS	MECANISMO INTELIGENTE DE PARQUIMETRO MONO-ESPACIO MOC	12524.44
115336	DFA40 54291	310460	30/07/2015	OTROS EQUIPOS	MECANISMO INTELIGENTE DE PARQUIMETRO MONO-ESPACIO MOC	12524.44
115337	DFA40 54292	309635	30/07/2015	OTROS EQUIPOS	MECANISMO INTELIGENTE DE PARQUIMETRO MONO-ESPACIO MOC	12524.44
115338	DFA40 54293	309560	30/07/2015	OTROS EQUIPOS	MECANISMO INTELIGENTE DE PARQUIMETRO MONO-ESPACIO MOC	12524.44
115339	DFA40 54294	309595	30/07/2015	OTROS EQUIPOS	MECANISMO INTELIGENTE DE PARQUIMETRO MONO-ESPACIO MOC	12524.44
115340	DFA40 54295	308118	30/07/2015	OTROS EQUIPOS	MECANISMO INTELIGENTE DE PARQUIMETRO MONO-ESPACIO MOC	12524.44
115341	DFA40 54296	309590	30/07/2015	OTROS EQUIPOS	MECANISMO INTELIGENTE DE PARQUIMETRO MONO-ESPACIO MOC	12524.44
115342	DFA40 54297	309524	30/07/2015	OTROS EQUIPOS	MECANISMO INTELIGENTE DE PARQUIMETRO MONO-ESPACIO MOC	12524.44
115343	DFA40 54389	309398	30/07/2015	OTROS EQUIPOS	MECANISMO INTELIGENTE DE PARQUIMETRO MONO-ESPACIO MOC	12524.44
115344	DFA40 54390	309295	30/07/2015	OTROS EQUIPOS	MECANISMO INTELIGENTE DE PARQUIMETRO MONO-ESPACIO MOC	12524.44
115345	DFA40 54391	309020	30/07/2015	OTROS EQUIPOS	MECANISMO INTELIGENTE DE PARQUIMETRO MONO-ESPACIO MOC	12524.44
115346	DFA40 54392	309579	30/07/2015	OTROS EQUIPOS	MECANISMO INTELIGENTE DE PARQUIMETRO MONO-ESPACIO MOC	12524.44
115347	DFA40 54279	307846	30/07/2015	OTROS EQUIPOS	MECANISMO INTELIGENTE DE PARQUIMETRO MONO-ESPACIO MOC	12524.44
115348	DFA40 54280	309302	30/07/2015	OTROS EQUIPOS	MECANISMO INTELIGENTE DE PARQUIMETRO MONO-ESPACIO MOC	12524.44
115349	DFA40 54281	309887	30/07/2015	OTROS EQUIPOS	MECANISMO INTELIGENTE DE PARQUIMETRO MONO-ESPACIO MOC	12524.44
115350	DFA40 54282	309853	30/07/2015	OTROS EQUIPOS	MECANISMO INTELIGENTE DE PARQUIMETRO MONO-ESPACIO MOC	12524.44
115351	DFA40 54283	309021	30/07/2015	OTROS EQUIPOS	MECANISMO INTELIGENTE DE PARQUIMETRO MONO-ESPACIO MOC	12524.44
115352	DFA40 54284	309381	30/07/2015	OTROS EQUIPOS	MECANISMO INTELIGENTE DE PARQUIMETRO MONO-ESPACIO MOC	12524.44
115353	DFA40 54393	309904	30/07/2015	OTROS EQUIPOS	MECANISMO INTELIGENTE DE PARQUIMETRO MONO-ESPACIO MOC	12524.44
115354	DFA40 54267	309727	30/07/2015	OTROS EQUIPOS	MECANISMO INTELIGENTE DE PARQUIMETRO MONO-ESPACIO MOC	12524.44
115355	DFA40 54268	308581	30/07/2015	OTROS EQUIPOS	MECANISMO INTELIGENTE DE PARQUIMETRO MONO-ESPACIO MOC	12524.44
115356	DFA40 54270	309394	30/07/2015	OTROS EQUIPOS	MECANISMO INTELIGENTE DE PARQUIMETRO MONO-ESPACIO MOC	12524.44
115357	DFA40 54271	310486	30/07/2015	OTROS EQUIPOS	MECANISMO INTELIGENTE DE PARQUIMETRO MONO-ESPACIO MOC	12524.44
115358	DFA40 54268	309868	30/07/2015	OTROS EQUIPOS	MECANISMO INTELIGENTE DE PARQUIMETRO MONO-ESPACIO MOC	12524.44
115359	DFA40 54272	308901	30/07/2015	OTROS EQUIPOS	MECANISMO INTELIGENTE DE PARQUIMETRO MONO-ESPACIO MOC	12524.44
115360	DFA40 54274	310344	30/07/2015	OTROS EQUIPOS	MECANISMO INTELIGENTE DE PARQUIMETRO MONO-ESPACIO MOC	12524.44
115361	DFA40 54273	308674	30/07/2015	OTROS EQUIPOS	MECANISMO INTELIGENTE DE PARQUIMETRO MONO-ESPACIO MOC	12524.44
115362	DFA40 54275	308557	30/07/2015	OTROS EQUIPOS	MECANISMO INTELIGENTE DE PARQUIMETRO MONO-ESPACIO MOC	12524.44
115363	DFA40 54276	309298	30/07/2015	OTROS EQUIPOS	MECANISMO INTELIGENTE DE PARQUIMETRO MONO-ESPACIO MOC	12524.44
115364	DFA40 54277	310476	30/07/2015	OTROS EQUIPOS	MECANISMO INTELIGENTE DE PARQUIMETRO MONO-ESPACIO MOC	12524.44
115365	DFA40 54278	310341	30/07/2015	OTROS EQUIPOS	MECANISMO INTELIGENTE DE PARQUIMETRO MONO-ESPACIO MOC	12524.44
115366	DFA40 54388	309530	30/07/2015	OTROS EQUIPOS	MECANISMO INTELIGENTE DE PARQUIMETRO MONO-ESPACIO MOC	12524.44
115367	DFA40 54387	307870	30/07/2015	OTROS EQUIPOS	MECANISMO INTELIGENTE DE PARQUIMETRO MONO-ESPACIO MOC	12524.44
115368	DFA40 54386	307904	30/07/2015	OTROS EQUIPOS	MECANISMO INTELIGENTE DE PARQUIMETRO MONO-ESPACIO MOC	12524.44
115369	DFA40 54358	309658	30/07/2015	OTROS EQUIPOS	MECANISMO INTELIGENTE DE PARQUIMETRO MONO-ESPACIO MOC	12524.44
115370	DFA40 54359	307583	30/07/2015	OTROS EQUIPOS	MECANISMO INTELIGENTE DE PARQUIMETRO MONO-ESPACIO MOC	12524.44
115371	DFA40 54360	309542	30/07/2015	OTROS EQUIPOS	MECANISMO INTELIGENTE DE PARQUIMETRO MONO-ESPACIO MOC	12524.44
115372	DFA40 54371	309663	30/07/2015	OTROS EQUIPOS	MECANISMO INTELIGENTE DE PARQUIMETRO MONO-ESPACIO MOC	12524.44
115373	DFA40 54372	309597	30/07/2015	OTROS EQUIPOS	MECANISMO INTELIGENTE DE PARQUIMETRO MONO-ESPACIO MOC	12524.44
115374	DFA40 54373	309627	30/07/2015	OTROS EQUIPOS	MECANISMO INTELIGENTE DE PARQUIMETRO MONO-ESPACIO MOC	12524.44
115375	DFA40 54374	309400	30/07/2015	OTROS EQUIPOS	MECANISMO INTELIGENTE DE PARQUIMETRO MONO-ESPACIO MOC	12524.44
115376	DFA40 54298	309332	30/07/2015	OTROS EQUIPOS	MECANISMO INTELIGENTE DE PARQUIMETRO MONO-ESPACIO MOC	12524.44
115377	DFA40 54299	309552	30/07/2015	OTROS EQUIPOS	MECANISMO INTELIGENTE DE PARQUIMETRO MONO-ESPACIO MOC	12524.44
115378	DFA40 54300	309659	30/07/2015	OTROS EQUIPOS	MECANISMO INTELIGENTE DE PARQUIMETRO MONO-ESPACIO MOC	12524.44
115379	DFA40 54378	309425	30/07/2015	OTROS EQUIPOS	MECANISMO INTELIGENTE DE PARQUIMETRO MONO-ESPACIO MOC	12524.44
115380	DFA40 54379	307805	30/07/2015	OTROS EQUIPOS	MECANISMO INTELIGENTE DE PARQUIMETRO MONO-ESPACIO MOC	12524.44
115381	DFA40 54380	309838	30/07/2015	OTROS EQUIPOS	MECANISMO INTELIGENTE DE PARQUIMETRO MONO-ESPACIO MOC	12524.44
115382	DFA40 54381	307608	30/07/2015	OTROS EQUIPOS	MECANISMO INTELIGENTE DE PARQUIMETRO MONO-ESPACIO MOC	12524.44
115383	DFA40 54305	309601	30/07/2015	OTROS EQUIPOS	MECANISMO INTELIGENTE DE PARQUIMETRO MONO-ESPACIO MOC	12524.44
115384	DFA40 54306	309523	30/07/2015	OTROS EQUIPOS	MECANISMO INTELIGENTE DE PARQUIMETRO MONO-ESPACIO MOC	12524.44
115385	DFA40 54307	309628	30/07/2015	OTROS EQUIPOS	MECANISMO INTELIGENTE DE PARQUIMETRO MONO-ESPACIO MOC	12524.44
115386	DFA40 54317	309527	30/07/2015	OTROS EQUIPOS	MECANISMO INTELIGENTE DE PARQUIMETRO MONO-ESPACIO MOC	12524.44
115387	DFA40 54318	309660	30/07/2015	OTROS EQUIPOS	MECANISMO INTELIGENTE DE PARQUIMETRO MONO-ESPACIO MOC	12524.44
115388	DFA40 54319	309629	30/07/2015	OTROS EQUIPOS	MECANISMO INTELIGENTE DE PARQUIMETRO MONO-ESPACIO MOC	12524.44
115389	DFA40 54320	309601	30/07/2015	OTROS EQUIPOS	MECANISMO INTELIGENTE DE PARQUIMETRO MONO-ESPACIO MOC	12524.44
115390	DFA40 54207	0304661	30/07/2015	OTROS EQUIPOS	MECANISMO INTELIGENTE DE PARQUIMETRO MONO-ESPACIO MOC	12524.44
115391	DFA40 54208	0304944	30/07/2015	OTROS EQUIPOS	MECANISMO INTELIGENTE DE PARQUIMETRO MONO-ESPACIO MOC	12524.44
115392	DFA40 54209	0304729	30/07/2015	OTROS EQUIPOS	MECANISMO INTELIGENTE DE PARQUIMETRO MONO-ESPACIO MOC	12524.44
115393	DFA40 54216	0304378	30/07/2015	OTROS EQUIPOS	MECANISMO INTELIGENTE DE PARQUIMETRO MONO-ESPACIO MOC	12524.44
115394	DFA40 54219	0304508	30/07/2015	OTROS EQUIPOS	MECANISMO INTELIGENTE DE PARQUIMETRO MONO-ESPACIO MOC	12524.44
115395	DFA40 54220	0304667	30/07/2015	OTROS EQUIPOS	MECANISMO INTELIGENTE DE PARQUIMETRO MONO-ESPACIO MOC	12524.44
115396	DFA40 54217	0304254	30/07/2015	OTROS EQUIPOS	MECANISMO INTELIGENTE DE PARQUIMETRO MONO-ESPACIO MOC	12524.44
115397	DFA40 54227	0304114	30/07/2015	OTROS EQUIPOS	MECANISMO INTELIGENTE DE PARQUIMETRO MONO-ESPACIO MOC	12524.44
115398	DFA40 54228	0304511	30/07/2015	OTROS EQUIPOS	MECANISMO INTELIGENTE DE PARQUIMETRO MONO-ESPACIO MOC	12524.44
115399	DFA40 54229	0304504	30/07/2015	OTROS EQUIPOS	MECANISMO INTELIGENTE DE PARQUIMETRO MONO-ESPACIO MOC	12524.44
115400	DFA40 54237	0305039	30/07/2015	OTROS EQUIPOS	MECANISMO INTELIGENTE DE PARQUIMETRO MONO-ESPACIO MOC	12524.44
115401	DFA40 54238	0304976	30/07/2015	OTROS EQUIPOS	MECANISMO INTELIGENTE DE PARQUIMETRO MONO-ESPACIO MOC	12524.44
115402	DFA40 54239	0305058	30/07/2015	OTROS EQUIPOS	MECANISMO INTELIGENTE DE PARQUIMETRO MONO-ESPACIO MOC	12524.44
115403	DFA40 54240	0304263	30/07/2015	OTROS EQUIPOS	MECANISMO INTELIGENTE DE PARQUIMETRO MONO-ESPACIO MOC	12524.44
115404	DFA40 54249	0304972	30/07/2015	OTROS EQUIPOS	MECANISMO INTELIGENTE DE PARQUIMETRO MONO-ESPACIO MOC	12524.44
115405	DFA40 54250	0304725	30/07/2015	OTROS EQUIPOS	MECANISMO INTELIGENTE DE PARQUIMETRO MONO-ESPACIO MOC	12524.44
115406	DFA40 54251	0304519	30/07/2015	OTROS EQUIPOS	MECANISMO INTELIGENTE DE PARQUIMETRO MONO-ESPACIO MOC	12524.44
115407	DFA40 54259	310280	30/07/2015	OTROS EQUIPOS	MECANISMO INTELIGENTE DE PARQUIMETRO MONO-ESPACIO MOC	12524.44
115408	DFA40 54260	309099	30/07/2015	OTROS EQUIPOS	MECANISMO INTELIGENTE DE PARQUIMETRO MONO-ESPACIO MOC	12524.44
115409	DFA40 54261	310641	30/07/2015	OTROS EQUIPOS	MECANISMO INTELIGENTE DE PARQUIMETRO MONO-ESPACIO MOC	12524.44
115410	DFA40 54262	309297	30/07/2015	OTROS EQUIPOS	MECANISMO INTELIGENTE DE PARQUIMETRO MONO-ESPACIO MOC	12524.44
115411	DFA40 54150	0304401	30/07/2015	OTROS EQUIPOS	MECANISMO INTELIGENTE DE PARQUIMETRO MONO-ESPACIO MOC	12524.44
115412	DFA40 54151	0304976	30/07/2015	OTROS EQUIPOS	MECANISMO INTELIGENTE DE PARQUIMETRO MONO-ESPACIO MOC	12524.44
115413	DFA40 54152	0305069	30/07/2015	OTROS EQUIPOS	MECANISMO INTELIGENTE DE PARQUIMETRO MONO-ESPACIO MOC	12524.44
115414	DFA40 54173	0304165	30/07/2015	OTROS EQUIPOS	MECANISMO INTELIGENTE DE PARQUIMETRO MONO-ESPACIO MOC	12524.44
115415	DFA40 54174	0304154	30/07/2015	OTROS EQUIPOS	MECANISMO INTELIGENTE DE PARQUIMETRO MONO-ESPACIO MOC	12524.44
115416	DFA40 54175	0304431	30/07/2015	OTROS EQUIPOS	MECANISMO INTELIGENTE DE PARQUIMETRO MONO-ESPACIO MOC	12524.44
115417	DFA40 54176	0304971	30/07/2015	OTROS EQUIPOS	MECANISMO INTELIGENTE DE PARQUIMETRO MONO-ESPACIO MOC	12524.44
115418	DFA40 54188	0304510	30/07/2015	OTROS EQUIPOS	MECANISMO INTELIGENTE DE PARQUIMETRO MONO-ESPACIO MOC	12524.44
115419	DFA40 54189	331135	30/07/2015	OTROS EQUIPOS	MECANISMO INTELIGENTE DE PARQUIMETRO MONO-ESPACIO MOC	12524.44
115420	DFA40 54190	0303852	30/07/2015	OTROS EQUIPOS	MECANISMO INTELIGENTE DE PARQUIMETRO MONO-ESPACIO MOC	12524.44
115421	DFA40 54200	0305056	30/07/2015	OTROS EQUIPOS	MECANISMO INTELIGENTE DE PARQUIMETRO MONO-ESPACIO MOC	12524.44
115422	DFA40 54201	0304089	30/07/2015	OTROS EQUIPOS	MECANISMO INTELIGENTE DE PARQUIMETRO MONO-ESPACIO MOC	12524.44
115423	DFA40 54202	0305064	30/07/2015	OTROS EQUIPOS	MECANISMO INTELIGENTE DE PARQUIMETRO MONO-ESPACIO MOC	12524.44
115424	DFA40 54203	0304648	30/07/2015	OTROS EQUIPOS	MECANISMO INTELIGENTE DE PARQUIMETRO MONO-ESPACIO MOC	12524.44

115425	DFA40 54340	309350	30/07/2015	OTROS EQUIPOS	MECANISMO INTELIGENTE DE PARQUIMETRO MONO-ESPACIO MOC	12524.44
115426	DFA40 54341	309539	30/07/2015	OTROS EQUIPOS	MECANISMO INTELIGENTE DE PARQUIMETRO MONO-ESPACIO MOC	12524.44
115427	DFA40 54342	309574	30/07/2015	OTROS EQUIPOS	MECANISMO INTELIGENTE DE PARQUIMETRO MONO-ESPACIO MOC	12524.44
115428	DFA40 54354	310894	30/07/2015	OTROS EQUIPOS	MECANISMO INTELIGENTE DE PARQUIMETRO MONO-ESPACIO MOC	12524.44
115429	DFA40 54355	309639	30/07/2015	OTROS EQUIPOS	MECANISMO INTELIGENTE DE PARQUIMETRO MONO-ESPACIO MOC	12524.44
115430	DFA40 54356	309644	30/07/2015	OTROS EQUIPOS	MECANISMO INTELIGENTE DE PARQUIMETRO MONO-ESPACIO MOC	12524.44
115431	DFA40 54357	308449	30/07/2015	OTROS EQUIPOS	MECANISMO INTELIGENTE DE PARQUIMETRO MONO-ESPACIO MOC	12524.44
115432	DFA40 54368	309621	30/07/2015	OTROS EQUIPOS	MECANISMO INTELIGENTE DE PARQUIMETRO MONO-ESPACIO MOC	12524.44
115433	DFA40 54369	309007	30/07/2015	OTROS EQUIPOS	MECANISMO INTELIGENTE DE PARQUIMETRO MONO-ESPACIO MOC	12524.44
115434	DFA40 54370	309521	30/07/2015	OTROS EQUIPOS	MECANISMO INTELIGENTE DE PARQUIMETRO MONO-ESPACIO MOC	12524.44
115435	DFA40 54385	307942	30/07/2015	OTROS EQUIPOS	MECANISMO INTELIGENTE DE PARQUIMETRO MONO-ESPACIO MOC	12524.44
115436	DFA40 54382	308232	30/07/2015	OTROS EQUIPOS	MECANISMO INTELIGENTE DE PARQUIMETRO MONO-ESPACIO MOC	12524.44
115437	DFA40 54383	307796	30/07/2015	OTROS EQUIPOS	MECANISMO INTELIGENTE DE PARQUIMETRO MONO-ESPACIO MOC	12524.44
115438	DFA40 54384	309318	30/07/2015	OTROS EQUIPOS	MECANISMO INTELIGENTE DE PARQUIMETRO MONO-ESPACIO MOC	12524.44
115439	DFA40 54308	309352	30/07/2015	OTROS EQUIPOS	MECANISMO INTELIGENTE DE PARQUIMETRO MONO-ESPACIO MOC	12524.44
115440	DFA40 54309	309541	30/07/2015	OTROS EQUIPOS	MECANISMO INTELIGENTE DE PARQUIMETRO MONO-ESPACIO MOC	12524.44
115441	DFA40 54310	309535	30/07/2015	OTROS EQUIPOS	MECANISMO INTELIGENTE DE PARQUIMETRO MONO-ESPACIO MOC	12524.44
115442	DFA40 54323	309802	30/07/2015	OTROS EQUIPOS	MECANISMO INTELIGENTE DE PARQUIMETRO MONO-ESPACIO MOC	12524.44
115443	DFA40 54324	309385	30/07/2015	OTROS EQUIPOS	MECANISMO INTELIGENTE DE PARQUIMETRO MONO-ESPACIO MOC	12524.44
115444	DFA40 54321	309625	30/07/2015	OTROS EQUIPOS	MECANISMO INTELIGENTE DE PARQUIMETRO MONO-ESPACIO MOC	12524.44
115445	DFA40 54322	309398	30/07/2015	OTROS EQUIPOS	MECANISMO INTELIGENTE DE PARQUIMETRO MONO-ESPACIO MOC	12524.44
115446	DFA40 54210	0305005	30/07/2015	OTROS EQUIPOS	MECANISMO INTELIGENTE DE PARQUIMETRO MONO-ESPACIO MOC	12524.44
115447	DFA40 54211	0305065	30/07/2015	OTROS EQUIPOS	MECANISMO INTELIGENTE DE PARQUIMETRO MONO-ESPACIO MOC	12524.44
115448	DFA40 54212	0305000	30/07/2015	OTROS EQUIPOS	MECANISMO INTELIGENTE DE PARQUIMETRO MONO-ESPACIO MOC	12524.44
115449	DFA40 54221	0305068	30/07/2015	OTROS EQUIPOS	MECANISMO INTELIGENTE DE PARQUIMETRO MONO-ESPACIO MOC	12524.44
115450	DFA40 54222	0304854	30/07/2015	OTROS EQUIPOS	MECANISMO INTELIGENTE DE PARQUIMETRO MONO-ESPACIO MOC	12524.44
115451	DFA40 54223	0305010	30/07/2015	OTROS EQUIPOS	MECANISMO INTELIGENTE DE PARQUIMETRO MONO-ESPACIO MOC	12524.44
115452	DFA40 54224	0304881	30/07/2015	OTROS EQUIPOS	MECANISMO INTELIGENTE DE PARQUIMETRO MONO-ESPACIO MOC	12524.44
115453	DFA40 54230	0304277	30/07/2015	OTROS EQUIPOS	MECANISMO INTELIGENTE DE PARQUIMETRO MONO-ESPACIO MOC	12524.44
115454	DFA40 54231	0304650	30/07/2015	OTROS EQUIPOS	MECANISMO INTELIGENTE DE PARQUIMETRO MONO-ESPACIO MOC	12524.44
115455	DFA40 54232	0305066	30/07/2015	OTROS EQUIPOS	MECANISMO INTELIGENTE DE PARQUIMETRO MONO-ESPACIO MOC	12524.44
115456	DFA40 54241	0304573	30/07/2015	OTROS EQUIPOS	MECANISMO INTELIGENTE DE PARQUIMETRO MONO-ESPACIO MOC	12524.44
115457	DFA40 54242	0305057	30/07/2015	OTROS EQUIPOS	MECANISMO INTELIGENTE DE PARQUIMETRO MONO-ESPACIO MOC	12524.44
115458	DFA40 54243	0305007	30/07/2015	OTROS EQUIPOS	MECANISMO INTELIGENTE DE PARQUIMETRO MONO-ESPACIO MOC	12524.44
115459	DFA40 54244	0304403	30/07/2015	OTROS EQUIPOS	MECANISMO INTELIGENTE DE PARQUIMETRO MONO-ESPACIO MOC	12524.44
115460	DFA40 54252	0304066	30/07/2015	OTROS EQUIPOS	MECANISMO INTELIGENTE DE PARQUIMETRO MONO-ESPACIO MOC	12524.44
115461	DFA40 54253	0305067	30/07/2015	OTROS EQUIPOS	MECANISMO INTELIGENTE DE PARQUIMETRO MONO-ESPACIO MOC	12524.44
115462	DFA40 54254	307615	30/07/2015	OTROS EQUIPOS	MECANISMO INTELIGENTE DE PARQUIMETRO MONO-ESPACIO MOC	12524.44
115463	DFA40 54266	310758	30/07/2015	OTROS EQUIPOS	MECANISMO INTELIGENTE DE PARQUIMETRO MONO-ESPACIO MOC	12524.44
115464	DFA40 54263	309304	30/07/2015	OTROS EQUIPOS	MECANISMO INTELIGENTE DE PARQUIMETRO MONO-ESPACIO MOC	12524.44
115465	DFA40 54264	308415	30/07/2015	OTROS EQUIPOS	MECANISMO INTELIGENTE DE PARQUIMETRO MONO-ESPACIO MOC	12524.44
115466	DFA40 54265	309428	30/07/2015	OTROS EQUIPOS	MECANISMO INTELIGENTE DE PARQUIMETRO MONO-ESPACIO MOC	12524.44
115467	DFA40 54163	0304117	30/07/2015	OTROS EQUIPOS	MECANISMO INTELIGENTE DE PARQUIMETRO MONO-ESPACIO MOC	12524.44
115468	DFA40 54164	0304261	30/07/2015	OTROS EQUIPOS	MECANISMO INTELIGENTE DE PARQUIMETRO MONO-ESPACIO MOC	12524.44
115469	DFA40 54165	0304316	30/07/2015	OTROS EQUIPOS	MECANISMO INTELIGENTE DE PARQUIMETRO MONO-ESPACIO MOC	12524.44
115470	DFA40 54177	0304376	30/07/2015	OTROS EQUIPOS	MECANISMO INTELIGENTE DE PARQUIMETRO MONO-ESPACIO MOC	12524.44
115471	DFA40 54178	0305049	30/07/2015	OTROS EQUIPOS	MECANISMO INTELIGENTE DE PARQUIMETRO MONO-ESPACIO MOC	12524.44
115472	DFA40 54179	0304526	30/07/2015	OTROS EQUIPOS	MECANISMO INTELIGENTE DE PARQUIMETRO MONO-ESPACIO MOC	12524.44
115473	DFA40 54180	0304515	30/07/2015	OTROS EQUIPOS	MECANISMO INTELIGENTE DE PARQUIMETRO MONO-ESPACIO MOC	12524.44
115474	DFA40 54181	0304598	30/07/2015	OTROS EQUIPOS	MECANISMO INTELIGENTE DE PARQUIMETRO MONO-ESPACIO MOC	12524.44
115475	DFA40 54182	0305001	30/07/2015	OTROS EQUIPOS	MECANISMO INTELIGENTE DE PARQUIMETRO MONO-ESPACIO MOC	12524.44
115476	DFA40 54330	310482	30/07/2015	OTROS EQUIPOS	MECANISMO INTELIGENTE DE PARQUIMETRO MONO-ESPACIO MOC	12524.44
115477	DFA40 54331	308822	30/07/2015	OTROS EQUIPOS	MECANISMO INTELIGENTE DE PARQUIMETRO MONO-ESPACIO MOC	12524.44
115478	DFA40 54332	307800	30/07/2015	OTROS EQUIPOS	MECANISMO INTELIGENTE DE PARQUIMETRO MONO-ESPACIO MOC	12524.44
115479	DFA40 54343	309623	30/07/2015	OTROS EQUIPOS	MECANISMO INTELIGENTE DE PARQUIMETRO MONO-ESPACIO MOC	12524.44
115480	DFA40 54344	310430	30/07/2015	OTROS EQUIPOS	MECANISMO INTELIGENTE DE PARQUIMETRO MONO-ESPACIO MOC	12524.44
115481	DFA40 54345	307636	30/07/2015	OTROS EQUIPOS	MECANISMO INTELIGENTE DE PARQUIMETRO MONO-ESPACIO MOC	12524.44
115482	DFA40 54346	309700	30/07/2015	OTROS EQUIPOS	MECANISMO INTELIGENTE DE PARQUIMETRO MONO-ESPACIO MOC	12524.44
115483	DFA40 54311	309540	30/07/2015	OTROS EQUIPOS	MECANISMO INTELIGENTE DE PARQUIMETRO MONO-ESPACIO MOC	12524.44
115484	DFA40 54312	309673	30/07/2015	OTROS EQUIPOS	MECANISMO INTELIGENTE DE PARQUIMETRO MONO-ESPACIO MOC	12524.44
115485	DFA40 54313	309538	30/07/2015	OTROS EQUIPOS	MECANISMO INTELIGENTE DE PARQUIMETRO MONO-ESPACIO MOC	12524.44
115486	DFA40 54325	309291	30/07/2015	OTROS EQUIPOS	MECANISMO INTELIGENTE DE PARQUIMETRO MONO-ESPACIO MOC	12524.44
115487	DFA40 54326	309825	30/07/2015	OTROS EQUIPOS	MECANISMO INTELIGENTE DE PARQUIMETRO MONO-ESPACIO MOC	12524.44
115488	DFA40 54327	309339	30/07/2015	OTROS EQUIPOS	MECANISMO INTELIGENTE DE PARQUIMETRO MONO-ESPACIO MOC	12524.44
115489	DFA40 54328	309331	30/07/2015	OTROS EQUIPOS	MECANISMO INTELIGENTE DE PARQUIMETRO MONO-ESPACIO MOC	12524.44
115490	DFA40 54394	309812	30/07/2015	OTROS EQUIPOS	MECANISMO INTELIGENTE DE PARQUIMETRO MONO-ESPACIO MOC	12524.44
115491	DFA40 54225	0304456	30/07/2015	OTROS EQUIPOS	MECANISMO INTELIGENTE DE PARQUIMETRO MONO-ESPACIO MOC	12524.44
115492	DFA40 54226	0304727	30/07/2015	OTROS EQUIPOS	MECANISMO INTELIGENTE DE PARQUIMETRO MONO-ESPACIO MOC	12524.44
115493	DFA40 54233	0304410	30/07/2015	OTROS EQUIPOS	MECANISMO INTELIGENTE DE PARQUIMETRO MONO-ESPACIO MOC	12524.44
115494	DFA40 54234	0304286	30/07/2015	OTROS EQUIPOS	MECANISMO INTELIGENTE DE PARQUIMETRO MONO-ESPACIO MOC	12524.44
115495	DFA40 54235	0304718	30/07/2015	OTROS EQUIPOS	MECANISMO INTELIGENTE DE PARQUIMETRO MONO-ESPACIO MOC	12524.44
115496	DFA40 54236	0304237	30/07/2015	OTROS EQUIPOS	MECANISMO INTELIGENTE DE PARQUIMETRO MONO-ESPACIO MOC	12524.44
115497	DFA40 54245	0304664	30/07/2015	OTROS EQUIPOS	MECANISMO INTELIGENTE DE PARQUIMETRO MONO-ESPACIO MOC	12524.44
115498	DFA40 54246	0304990	30/07/2015	OTROS EQUIPOS	MECANISMO INTELIGENTE DE PARQUIMETRO MONO-ESPACIO MOC	12524.44
115499	DFA40 54247	0304281	30/07/2015	OTROS EQUIPOS	MECANISMO INTELIGENTE DE PARQUIMETRO MONO-ESPACIO MOC	12524.44
115500	DFA40 54257	309432	30/07/2015	OTROS EQUIPOS	MECANISMO INTELIGENTE DE PARQUIMETRO MONO-ESPACIO MOC	12524.44
115501	DFA40 54256	309350	30/07/2015	OTROS EQUIPOS	MECANISMO INTELIGENTE DE PARQUIMETRO MONO-ESPACIO MOC	12524.44
115502	DFA40 54258	307584	30/07/2015	OTROS EQUIPOS	MECANISMO INTELIGENTE DE PARQUIMETRO MONO-ESPACIO MOC	12524.44
115503	DFA40 54258	308395	30/07/2015	OTROS EQUIPOS	MECANISMO INTELIGENTE DE PARQUIMETRO MONO-ESPACIO MOC	12524.44
115504	DFA40 54155	0304988	30/07/2015	OTROS EQUIPOS	MECANISMO INTELIGENTE DE PARQUIMETRO MONO-ESPACIO MOC	12524.44
115505	DFA40 54156	0305036	30/07/2015	OTROS EQUIPOS	MECANISMO INTELIGENTE DE PARQUIMETRO MONO-ESPACIO MOC	12524.44
115506	DFA40 54166	0304689	30/07/2015	OTROS EQUIPOS	MECANISMO INTELIGENTE DE PARQUIMETRO MONO-ESPACIO MOC	12524.44
115507	DFA40 54167	0304939	30/07/2015	OTROS EQUIPOS	MECANISMO INTELIGENTE DE PARQUIMETRO MONO-ESPACIO MOC	12524.44
115508	DFA40 54168	0304942	30/07/2015	OTROS EQUIPOS	MECANISMO INTELIGENTE DE PARQUIMETRO MONO-ESPACIO MOC	12524.44
115509	DFA40 54181	0304260	30/07/2015	OTROS EQUIPOS	MECANISMO INTELIGENTE DE PARQUIMETRO MONO-ESPACIO MOC	12524.44
115510	DFA40 54182	0304895	30/07/2015	OTROS EQUIPOS	MECANISMO INTELIGENTE DE PARQUIMETRO MONO-ESPACIO MOC	12524.44
115511	DFA40 54183	0305042	30/07/2015	OTROS EQUIPOS	MECANISMO INTELIGENTE DE PARQUIMETRO MONO-ESPACIO MOC	12524.44
115512	DFA40 54184	0304936	30/07/2015	OTROS EQUIPOS	MECANISMO INTELIGENTE DE PARQUIMETRO MONO-ESPACIO MOC	12524.44
115513	DFA40 54194	0304695	30/07/2015	OTROS EQUIPOS	MECANISMO INTELIGENTE DE PARQUIMETRO MONO-ESPACIO MOC	12524.44
115514	DFA40 54195	0304460	30/07/2015	OTROS EQUIPOS	MECANISMO INTELIGENTE DE PARQUIMETRO MONO-ESPACIO MOC	12524.44
115515	DFA40 54193	0304146	30/07/2015	OTROS EQUIPOS	MECANISMO INTELIGENTE DE PARQUIMETRO MONO-ESPACIO MOC	12524.44
115516	DFA40 54334	310350	30/07/2015	OTROS EQUIPOS	MECANISMO INTELIGENTE DE PARQUIMETRO MONO-ESPACIO MOC	12524.44
115517	DFA40 54335	309562	30/07/2015	OTROS EQUIPOS	MECANISMO INTELIGENTE DE PARQUIMETRO MONO-ESPACIO MOC	12524.44
115518	DFA40 54336	309324	30/07/2015	OTROS EQUIPOS	MECANISMO INTELIGENTE DE PARQUIMETRO MONO-ESPACIO MOC	12524.44
115519	DFA40 54333	308869	30/07/2015	OTROS EQUIPOS	MECANISMO INTELIGENTE DE PARQUIMETRO MONO-ESPACIO MOC	12524.44
115520	DFA40 54347	309515	30/07/2015	OTROS EQUIPOS	MECANISMO INTELIGENTE DE PARQUIMETRO MONO-ESPACIO MOC	12524.44
115521	DFA40 54348	309585	30/07/2015	OTROS EQUIPOS	MECANISMO INTELIGENTE DE PARQUIMETRO MONO-ESPACIO MOC	12524.44
115522	DFA40 54349	309582	30/07/2015	OTROS EQUIPOS	MECANISMO INTELIGENTE DE PARQUIMETRO MONO-ESPACIO MOC	12524.44
115523	DFA40 54361	309586	30/07/2015	OTROS EQUIPOS	MECANISMO INTELIGENTE DE PARQUIMETRO MONO-ESPACIO MOC	12524.44
115524	DFA40 54362	309654	30/07/2015	OTROS EQUIPOS	MECANISMO INTELIGENTE DE PARQUIMETRO MONO-ESPACIO MOC	12524.44
115525	DFA40 54363	309651	30/07/2015	OTROS EQUIPOS	MECANISMO INTELIGENTE DE PARQUIMETRO MONO-ESPACIO MOC	12524.44
115526	DFA40 54364	309624	30/07/2015	OTROS EQUIPOS	MECANISMO INTELIGENTE DE PARQUIMETRO MONO-ESPACIO MOC	12524.44
115527	DFA40 54375	308302	30/07/2015	OTROS EQUIPOS	MECANISMO INTELIGENTE DE PARQUIMETRO MONO-ESPACIO MOC	12524.44
115528	DFA40 54376	308918	30/07/2015	OTROS EQUIPOS	MECANISMO INTELIGENTE DE PARQUIMETRO MONO-ESPACIO MOC	12524.44
115529	DFA40 54377	308398	30/07/2015	OTROS EQUIPOS	MECANISMO INTELIGENTE DE PARQUIMETRO MONO-ESPACIO MOC	12524.44
115530	DFA40 54302	309326	30/07/2015	OTROS EQUIPOS	MECANISMO INTELIGENTE DE PARQUIMETRO MONO-ESPACIO MOC	12524.44
115531	DFA40 54303	309593	30/07/2015	OTROS EQUIPOS	MECANISMO INTELIGENTE DE PARQUIMETRO MONO-ESPACIO MOC	12524.44
115532	DFA40 54304	309614	30/07/2015	OTROS EQUIPOS	MECANISMO INTELIGENTE DE PARQUIMETRO MONO-ESPACIO MOC	12524.44
115533	DFA40 54301	309652	30/07/2015	OTROS EQUIPOS	MECANISMO INTELIGENTE DE PARQUIMETRO MONO-ESPACIO MOC	12524.44

115534	DFA40 54314	309817	30/07/2015	OTROS EQUIPOS	MECANISMO INTELIGENTE DE PARQUIMETRO MONO-ESPACIO MOC	12524.44
115535	DFA40 54315	309354	30/07/2015	OTROS EQUIPOS	MECANISMO INTELIGENTE DE PARQUIMETRO MONO-ESPACIO MOC	12524.44
115536	DFA40 54315	309815	30/07/2015	OTROS EQUIPOS	MECANISMO INTELIGENTE DE PARQUIMETRO MONO-ESPACIO MOC	12524.44
115537	DFA40 54329	309633	30/07/2015	OTROS EQUIPOS	MECANISMO INTELIGENTE DE PARQUIMETRO MONO-ESPACIO MOC	12524.44
115538	DFA40 54204	0304855	30/07/2015	OTROS EQUIPOS	MECANISMO INTELIGENTE DE PARQUIMETRO MONO-ESPACIO MOC	12524.44
115539	DFA40 54205	0304375	30/07/2015	OTROS EQUIPOS	MECANISMO INTELIGENTE DE PARQUIMETRO MONO-ESPACIO MOC	12524.44
115540	DFA40 54206	0304858	30/07/2015	OTROS EQUIPOS	MECANISMO INTELIGENTE DE PARQUIMETRO MONO-ESPACIO MOC	12524.44
115541	DFA40 54157	0304325	30/07/2015	OTROS EQUIPOS	MECANISMO INTELIGENTE DE PARQUIMETRO MONO-ESPACIO MOC	12524.44
115542	DFA40 54158	0304169	30/07/2015	OTROS EQUIPOS	MECANISMO INTELIGENTE DE PARQUIMETRO MONO-ESPACIO MOC	12524.44
115543	DFA40 54159	0304720	30/07/2015	OTROS EQUIPOS	MECANISMO INTELIGENTE DE PARQUIMETRO MONO-ESPACIO MOC	12524.44
115544	DFA40 54169	0304344	30/07/2015	OTROS EQUIPOS	MECANISMO INTELIGENTE DE PARQUIMETRO MONO-ESPACIO MOC	12524.44
115545	DFA40 54170	0304714	30/07/2015	OTROS EQUIPOS	MECANISMO INTELIGENTE DE PARQUIMETRO MONO-ESPACIO MOC	12524.44
115546	DFA40 54171	0304731	30/07/2015	OTROS EQUIPOS	MECANISMO INTELIGENTE DE PARQUIMETRO MONO-ESPACIO MOC	12524.44
115547	DFA40 54172	0304345	30/07/2015	OTROS EQUIPOS	MECANISMO INTELIGENTE DE PARQUIMETRO MONO-ESPACIO MOC	12524.44
115548	DFA40 54185	0304938	30/07/2015	OTROS EQUIPOS	MECANISMO INTELIGENTE DE PARQUIMETRO MONO-ESPACIO MOC	12524.44
115549	DFA40 54186	0305048	30/07/2015	OTROS EQUIPOS	MECANISMO INTELIGENTE DE PARQUIMETRO MONO-ESPACIO MOC	12524.44
115550	DFA40 54187	0304661	30/07/2015	OTROS EQUIPOS	MECANISMO INTELIGENTE DE PARQUIMETRO MONO-ESPACIO MOC	12524.44
115551	DFA40 54196	0304641	30/07/2015	OTROS EQUIPOS	MECANISMO INTELIGENTE DE PARQUIMETRO MONO-ESPACIO MOC	12524.44
115552	DFA40 54197	0304367	30/07/2015	OTROS EQUIPOS	MECANISMO INTELIGENTE DE PARQUIMETRO MONO-ESPACIO MOC	12524.44
115553	DFA40 54198	0304932	30/07/2015	OTROS EQUIPOS	MECANISMO INTELIGENTE DE PARQUIMETRO MONO-ESPACIO MOC	12524.44
115554	DFA40 54199	0305047	30/07/2015	OTROS EQUIPOS	MECANISMO INTELIGENTE DE PARQUIMETRO MONO-ESPACIO MOC	12524.44
115555	DFA40 54337	308124	30/07/2015	OTROS EQUIPOS	MECANISMO INTELIGENTE DE PARQUIMETRO MONO-ESPACIO MOC	12524.44
115556	DFA40 54338	307783	30/07/2015	OTROS EQUIPOS	MECANISMO INTELIGENTE DE PARQUIMETRO MONO-ESPACIO MOC	12524.44
115557	DFA40 54339	309537	30/07/2015	OTROS EQUIPOS	MECANISMO INTELIGENTE DE PARQUIMETRO MONO-ESPACIO MOC	12524.44
115558	DFA40 54350	310768	30/07/2015	OTROS EQUIPOS	MECANISMO INTELIGENTE DE PARQUIMETRO MONO-ESPACIO MOC	12524.44
115559	DFA40 54351	313053	30/07/2015	OTROS EQUIPOS	MECANISMO INTELIGENTE DE PARQUIMETRO MONO-ESPACIO MOC	12524.44
115560	DFA40 54352	307790	30/07/2015	OTROS EQUIPOS	MECANISMO INTELIGENTE DE PARQUIMETRO MONO-ESPACIO MOC	12524.44
115561	DFA40 54353	308471	30/07/2015	OTROS EQUIPOS	MECANISMO INTELIGENTE DE PARQUIMETRO MONO-ESPACIO MOC	12524.44
115562	DFA40 54365	309591	30/07/2015	OTROS EQUIPOS	MECANISMO INTELIGENTE DE PARQUIMETRO MONO-ESPACIO MOC	12524.44
115563	DFA40 54366	308675	30/07/2015	OTROS EQUIPOS	MECANISMO INTELIGENTE DE PARQUIMETRO MONO-ESPACIO MOC	12524.44
115564	DFA40 54367	308606	30/07/2015	OTROS EQUIPOS	MECANISMO INTELIGENTE DE PARQUIMETRO MONO-ESPACIO MOC	12524.44
115565	DFA40 54213	0304268	30/07/2015	OTROS EQUIPOS	MECANISMO INTELIGENTE DE PARQUIMETRO MONO-ESPACIO MOC	12524.44
115566	DFA40 54214	0304365	30/07/2015	OTROS EQUIPOS	MECANISMO INTELIGENTE DE PARQUIMETRO MONO-ESPACIO MOC	12524.44
115567	DFA40 54215	0304338	30/07/2015	OTROS EQUIPOS	MECANISMO INTELIGENTE DE PARQUIMETRO MONO-ESPACIO MOC	12524.44
115568	DFA40 54216	0304243	30/07/2015	OTROS EQUIPOS	MECANISMO INTELIGENTE DE PARQUIMETRO MONO-ESPACIO MOC	12524.44
115569	DFA40 54248	0304984	30/07/2015	OTROS EQUIPOS	MECANISMO INTELIGENTE DE PARQUIMETRO MONO-ESPACIO MOC	12524.44
115581	DFA40 54518	309517	30/07/2015	OTROS EQUIPOS	MECANISMO INTELIGENTE DE PARQUIMETRO MONO-ESPACIO MOC	13555.75
115582	DFA40 54519	308237	30/07/2015	OTROS EQUIPOS	MECANISMO INTELIGENTE DE PARQUIMETRO MONO-ESPACIO MOC	13555.75
115583	DFA40 54528	309534	30/07/2015	OTROS EQUIPOS	MECANISMO INTELIGENTE DE PARQUIMETRO MONO-ESPACIO MOC	13555.75
115584	DFA40 54527	308907	30/07/2015	OTROS EQUIPOS	MECANISMO INTELIGENTE DE PARQUIMETRO MONO-ESPACIO MOC	13555.75
115585	DFA40 54525	309646	30/07/2015	OTROS EQUIPOS	MECANISMO INTELIGENTE DE PARQUIMETRO MONO-ESPACIO MOC	13555.75
115586	DFA40 54535	308234	30/07/2015	OTROS EQUIPOS	MECANISMO INTELIGENTE DE PARQUIMETRO MONO-ESPACIO MOC	13555.75
115587	DFA40 54533	307590	30/07/2015	OTROS EQUIPOS	MECANISMO INTELIGENTE DE PARQUIMETRO MONO-ESPACIO MOC	13555.75
115588	DFA40 54534	308298	30/07/2015	OTROS EQUIPOS	MECANISMO INTELIGENTE DE PARQUIMETRO MONO-ESPACIO MOC	13555.75
115589	DFA40 54543	309036	30/07/2015	OTROS EQUIPOS	MECANISMO INTELIGENTE DE PARQUIMETRO MONO-ESPACIO MOC	13555.75
115590	DFA40 54544	309553	30/07/2015	OTROS EQUIPOS	MECANISMO INTELIGENTE DE PARQUIMETRO MONO-ESPACIO MOC	13555.75
115591	DFA40 54542	308056	30/07/2015	OTROS EQUIPOS	MECANISMO INTELIGENTE DE PARQUIMETRO MONO-ESPACIO MOC	13555.75
115592	DFA40 54549	307819	30/07/2015	OTROS EQUIPOS	MECANISMO INTELIGENTE DE PARQUIMETRO MONO-ESPACIO MOC	13555.75
115593	DFA40 54548	307933	30/07/2015	OTROS EQUIPOS	MECANISMO INTELIGENTE DE PARQUIMETRO MONO-ESPACIO MOC	13555.75
115594	DFA40 54554	309290	30/07/2015	OTROS EQUIPOS	MECANISMO INTELIGENTE DE PARQUIMETRO MONO-ESPACIO MOC	13555.75
115595	DFA40 54555	308508	30/07/2015	OTROS EQUIPOS	MECANISMO INTELIGENTE DE PARQUIMETRO MONO-ESPACIO MOC	13555.75
115596	DFA40 54553	309576	30/07/2015	OTROS EQUIPOS	MECANISMO INTELIGENTE DE PARQUIMETRO MONO-ESPACIO MOC	13555.75
115597	DFA40 54560	309531	30/07/2015	OTROS EQUIPOS	MECANISMO INTELIGENTE DE PARQUIMETRO MONO-ESPACIO MOC	13555.75
115598	DFA40 54561	309648	30/07/2015	OTROS EQUIPOS	MECANISMO INTELIGENTE DE PARQUIMETRO MONO-ESPACIO MOC	13555.75
115599	DFA40 54559	309657	30/07/2015	OTROS EQUIPOS	MECANISMO INTELIGENTE DE PARQUIMETRO MONO-ESPACIO MOC	13555.75
115600	DFA40 54571	308309	30/07/2015	OTROS EQUIPOS	MECANISMO INTELIGENTE DE PARQUIMETRO MONO-ESPACIO MOC	13555.75
115601	DFA40 54572	309577	30/07/2015	OTROS EQUIPOS	MECANISMO INTELIGENTE DE PARQUIMETRO MONO-ESPACIO MOC	13555.75
115602	DFA40 54570	307841	30/07/2015	OTROS EQUIPOS	MECANISMO INTELIGENTE DE PARQUIMETRO MONO-ESPACIO MOC	13555.75
115603	DFA40 54488	309419	30/07/2015	OTROS EQUIPOS	MECANISMO INTELIGENTE DE PARQUIMETRO MONO-ESPACIO MOC	13555.75
115604	DFA40 54491	309603	30/07/2015	OTROS EQUIPOS	MECANISMO INTELIGENTE DE PARQUIMETRO MONO-ESPACIO MOC	13555.75
115605	DFA40 54492	309650	30/07/2015	OTROS EQUIPOS	MECANISMO INTELIGENTE DE PARQUIMETRO MONO-ESPACIO MOC	13555.75
115606	DFA40 54490	309033	30/07/2015	OTROS EQUIPOS	MECANISMO INTELIGENTE DE PARQUIMETRO MONO-ESPACIO MOC	13555.75
115607	DFA40 54495	309558	30/07/2015	OTROS EQUIPOS	MECANISMO INTELIGENTE DE PARQUIMETRO MONO-ESPACIO MOC	13555.75
115608	DFA40 54496	308319	30/07/2015	OTROS EQUIPOS	MECANISMO INTELIGENTE DE PARQUIMETRO MONO-ESPACIO MOC	13555.75
115609	DFA40 54500	309665	30/07/2015	OTROS EQUIPOS	MECANISMO INTELIGENTE DE PARQUIMETRO MONO-ESPACIO MOC	13555.75
115610	DFA40 54501	312840	30/07/2015	OTROS EQUIPOS	MECANISMO INTELIGENTE DE PARQUIMETRO MONO-ESPACIO MOC	13555.75
115611	DFA40 54502	313393	30/07/2015	OTROS EQUIPOS	MECANISMO INTELIGENTE DE PARQUIMETRO MONO-ESPACIO MOC	13555.75
115612	DFA40 54507	308091	30/07/2015	OTROS EQUIPOS	MECANISMO INTELIGENTE DE PARQUIMETRO MONO-ESPACIO MOC	13555.75
115613	DFA40 54508	307631	30/07/2015	OTROS EQUIPOS	MECANISMO INTELIGENTE DE PARQUIMETRO MONO-ESPACIO MOC	13555.75
115614	DFA40 54506	307595	30/07/2015	OTROS EQUIPOS	MECANISMO INTELIGENTE DE PARQUIMETRO MONO-ESPACIO MOC	13555.75
115615	DFA40 54513	308328	30/07/2015	OTROS EQUIPOS	MECANISMO INTELIGENTE DE PARQUIMETRO MONO-ESPACIO MOC	13555.75
115616	DFA40 54514	308326	30/07/2015	OTROS EQUIPOS	MECANISMO INTELIGENTE DE PARQUIMETRO MONO-ESPACIO MOC	13555.75
115617	DFA40 54512	307807	30/07/2015	OTROS EQUIPOS	MECANISMO INTELIGENTE DE PARQUIMETRO MONO-ESPACIO MOC	13555.75
115618	DFA40 54522	313368	30/07/2015	OTROS EQUIPOS	MECANISMO INTELIGENTE DE PARQUIMETRO MONO-ESPACIO MOC	13555.75
115619	DFA40 54520	309643	30/07/2015	OTROS EQUIPOS	MECANISMO INTELIGENTE DE PARQUIMETRO MONO-ESPACIO MOC	13555.75
115620	DFA40 54521	307567	30/07/2015	OTROS EQUIPOS	MECANISMO INTELIGENTE DE PARQUIMETRO MONO-ESPACIO MOC	13555.75
115621	DFA40 54529	307035	30/07/2015	OTROS EQUIPOS	MECANISMO INTELIGENTE DE PARQUIMETRO MONO-ESPACIO MOC	13555.75
115622	DFA40 54528	308974	30/07/2015	OTROS EQUIPOS	MECANISMO INTELIGENTE DE PARQUIMETRO MONO-ESPACIO MOC	13555.75
115623	DFA40 54537	307622	30/07/2015	OTROS EQUIPOS	MECANISMO INTELIGENTE DE PARQUIMETRO MONO-ESPACIO MOC	13555.75
115624	DFA40 54538	308887	30/07/2015	OTROS EQUIPOS	MECANISMO INTELIGENTE DE PARQUIMETRO MONO-ESPACIO MOC	13555.75
115625	DFA40 54536	307647	30/07/2015	OTROS EQUIPOS	MECANISMO INTELIGENTE DE PARQUIMETRO MONO-ESPACIO MOC	13555.75
115626	DFA40 54546	308456	30/07/2015	OTROS EQUIPOS	MECANISMO INTELIGENTE DE PARQUIMETRO MONO-ESPACIO MOC	13555.75
115627	DFA40 54547	309032	30/07/2015	OTROS EQUIPOS	MECANISMO INTELIGENTE DE PARQUIMETRO MONO-ESPACIO MOC	13555.75
115628	DFA40 54545	308812	30/07/2015	OTROS EQUIPOS	MECANISMO INTELIGENTE DE PARQUIMETRO MONO-ESPACIO MOC	13555.75
115629	DFA40 54551	309035	30/07/2015	OTROS EQUIPOS	MECANISMO INTELIGENTE DE PARQUIMETRO MONO-ESPACIO MOC	13555.75
115630	DFA40 54552	308885	30/07/2015	OTROS EQUIPOS	MECANISMO INTELIGENTE DE PARQUIMETRO MONO-ESPACIO MOC	13555.75
115632	DFA40 54558	309081	30/07/2015	OTROS EQUIPOS	MECANISMO INTELIGENTE DE PARQUIMETRO MONO-ESPACIO MOC	13555.75
115633	DFA40 54556	309321	30/07/2015	OTROS EQUIPOS	MECANISMO INTELIGENTE DE PARQUIMETRO MONO-ESPACIO MOC	13555.75
115634	DFA40 54557	307881	30/07/2015	OTROS EQUIPOS	MECANISMO INTELIGENTE DE PARQUIMETRO MONO-ESPACIO MOC	13555.75
115635	DFA40 54562	308562	30/07/2015	OTROS EQUIPOS	MECANISMO INTELIGENTE DE PARQUIMETRO MONO-ESPACIO MOC	13555.75
115636	DFA40 54563	307735	30/07/2015	OTROS EQUIPOS	MECANISMO INTELIGENTE DE PARQUIMETRO MONO-ESPACIO MOC	13555.75
115637	DFA40 54565	307854	30/07/2015	OTROS EQUIPOS	MECANISMO INTELIGENTE DE PARQUIMETRO MONO-ESPACIO MOC	13555.75
115638	DFA40 54566	308794	30/07/2015	OTROS EQUIPOS	MECANISMO INTELIGENTE DE PARQUIMETRO MONO-ESPACIO MOC	13555.75
115639	DFA40 54564	308502	30/07/2015	OTROS EQUIPOS	MECANISMO INTELIGENTE DE PARQUIMETRO MONO-ESPACIO MOC	13555.75
115640	DFA40 54568	309320	30/07/2015	OTROS EQUIPOS	MECANISMO INTELIGENTE DE PARQUIMETRO MONO-ESPACIO MOC	13555.75
115641	DFA40 54569	308903	30/07/2015	OTROS EQUIPOS	MECANISMO INTELIGENTE DE PARQUIMETRO MONO-ESPACIO MOC	13555.75
115642	DFA40 54567	309568	30/07/2015	OTROS EQUIPOS	MECANISMO INTELIGENTE DE PARQUIMETRO MONO-ESPACIO MOC	13555.75
115643	DFA40 54574	309519	30/07/2015	OTROS EQUIPOS	MECANISMO INTELIGENTE DE PARQUIMETRO MONO-ESPACIO MOC	13555.75
115644	DFA40 54485	307572	30/07/2015	OTROS EQUIPOS	MECANISMO INTELIGENTE DE PARQUIMETRO MONO-ESPACIO MOC	13555.75
115645	DFA40 54573	309592	30/07/2015	OTROS EQUIPOS	MECANISMO INTELIGENTE DE PARQUIMETRO MONO-ESPACIO MOC	13555.75
115646	DFA40 54488	307894	30/07/2015	OTROS EQUIPOS	MECANISMO INTELIGENTE DE PARQUIMETRO MONO-ESPACIO MOC	13555.75
115647	DFA40 54487	308893	30/07/2015	OTROS EQUIPOS	MECANISMO INTELIGENTE DE PARQUIMETRO MONO-ESPACIO MOC	13555.75
115648	DFA40 54489	307855	30/07/2015	OTROS EQUIPOS	MECANISMO INTELIGENTE DE PARQUIMETRO MONO-ESPACIO MOC	13555.75
115649	DFA40 54494	309663	30/07/2015	OTROS EQUIPOS	MECANISMO INTELIGENTE DE PARQUIMETRO MONO-ESPACIO MOC	13555.75
115650	DFA40 54493	308908	30/07/2015	OTROS EQUIPOS	MECANISMO INTELIGENTE DE PARQUIMETRO MONO-ESPACIO MOC	13555.75
115651	DFA40 54498	308882	30/07/2015	OTROS EQUIPOS	MECANISMO INTELIGENTE DE PARQUIMETRO MONO-ESPACIO MOC	13555.75
115652	DFA40 54499	307576	30/07/2015	OTROS EQUIPOS	MECANISMO INTELIGENTE DE PARQUIMETRO MONO-ESPACIO MOC	13555.75
115653	DFA40 54487	307922	30/07/2015	OTROS EQUIPOS	MECANISMO INTELIGENTE DE PARQUIMETRO MONO-ESPACIO MOC	13555.75
115654	DFA40 54504	307571	30/07/2015	OTROS EQUIPOS	MECANISMO INTELIGENTE DE PARQUIMETRO MONO-ESPACIO MOC	13555.75

115655	DFA40 54505	308401	30/07/2015	OTROS EQUIPOS	MECANISMO INTELIGENTE DE PARQUIMETRO MONO-ESPACIO MOC	13556.75
115656	DFA40 54503	308239	30/07/2015	OTROS EQUIPOS	MECANISMO INTELIGENTE DE PARQUIMETRO MONO-ESPACIO MOC	13556.75
115657	DFA40 54510	308003	30/07/2015	OTROS EQUIPOS	MECANISMO INTELIGENTE DE PARQUIMETRO MONO-ESPACIO MOC	13556.75
115658	DFA40 54511	307949	30/07/2015	OTROS EQUIPOS	MECANISMO INTELIGENTE DE PARQUIMETRO MONO-ESPACIO MOC	13556.75
115659	DFA40 54509	308321	30/07/2015	OTROS EQUIPOS	MECANISMO INTELIGENTE DE PARQUIMETRO MONO-ESPACIO MOC	13556.75
115660	DFA40 54515	313542	30/07/2015	OTROS EQUIPOS	MECANISMO INTELIGENTE DE PARQUIMETRO MONO-ESPACIO MOC	13556.75
115661	DFA40 54517	307754	30/07/2015	OTROS EQUIPOS	MECANISMO INTELIGENTE DE PARQUIMETRO MONO-ESPACIO MOC	13556.75
115662	DFA40 54516	313024	30/07/2015	OTROS EQUIPOS	MECANISMO INTELIGENTE DE PARQUIMETRO MONO-ESPACIO MOC	13556.75
115663	DFA40 54524	307624	30/07/2015	OTROS EQUIPOS	MECANISMO INTELIGENTE DE PARQUIMETRO MONO-ESPACIO MOC	13556.75
115664	DFA40 54523	310301	30/07/2015	OTROS EQUIPOS	MECANISMO INTELIGENTE DE PARQUIMETRO MONO-ESPACIO MOC	13556.75
115665	DFA40 54530	309285	30/07/2015	OTROS EQUIPOS	MECANISMO INTELIGENTE DE PARQUIMETRO MONO-ESPACIO MOC	13556.75
115666	DFA40 54532	309097	30/07/2015	OTROS EQUIPOS	MECANISMO INTELIGENTE DE PARQUIMETRO MONO-ESPACIO MOC	13556.75
115667	DFA40 54531	308786	30/07/2015	OTROS EQUIPOS	MECANISMO INTELIGENTE DE PARQUIMETRO MONO-ESPACIO MOC	13556.75
115668	DFA40 54540	309062	30/07/2015	OTROS EQUIPOS	MECANISMO INTELIGENTE DE PARQUIMETRO MONO-ESPACIO MOC	13556.75
115669	DFA40 54541	308920	30/07/2015	OTROS EQUIPOS	MECANISMO INTELIGENTE DE PARQUIMETRO MONO-ESPACIO MOC	13556.75
115670	DFA40 54539	308240	30/07/2015	OTROS EQUIPOS	MECANISMO INTELIGENTE DE PARQUIMETRO MONO-ESPACIO MOC	13556.75
115671	DFA40 54454	308337	31/07/2015	OTROS EQUIPOS	MECANISMO INTELIGENTE DE PARQUIMETRO MONO-ESPACIO MOC	13570.06
115672	DFA40 56089	309536	31/07/2015	OTROS EQUIPOS	MECANISMO INTELIGENTE DE PARQUIMETRO MONO-ESPACIO MOC	13570.06
115673	DFA40 56054	309340	31/07/2015	OTROS EQUIPOS	MECANISMO INTELIGENTE DE PARQUIMETRO MONO-ESPACIO MOC	13570.06
115674	DFA40 56224	309299	31/07/2015	OTROS EQUIPOS	MECANISMO INTELIGENTE DE PARQUIMETRO MONO-ESPACIO MOC	13570.06
115675	DFA40 54459	308780	31/07/2015	OTROS EQUIPOS	MECANISMO INTELIGENTE DE PARQUIMETRO MONO-ESPACIO MOC	13570.06
115676	DFA40 54464	310897	31/07/2015	OTROS EQUIPOS	MECANISMO INTELIGENTE DE PARQUIMETRO MONO-ESPACIO MOC	13570.06
115677	DFA40 56222	308886	31/07/2015	OTROS EQUIPOS	MECANISMO INTELIGENTE DE PARQUIMETRO MONO-ESPACIO MOC	13570.06
115678	DFA40 56160	309815	31/07/2015	OTROS EQUIPOS	MECANISMO INTELIGENTE DE PARQUIMETRO MONO-ESPACIO MOC	13570.06
115679	DFA40 56071	309311	31/07/2015	OTROS EQUIPOS	MECANISMO INTELIGENTE DE PARQUIMETRO MONO-ESPACIO MOC	13570.06
115680	DFA40 55932	313322	31/07/2015	OTROS EQUIPOS	MECANISMO INTELIGENTE DE PARQUIMETRO MONO-ESPACIO MOC	13570.06
115681	DFA40 56839	307825	31/07/2015	OTROS EQUIPOS	MECANISMO INTELIGENTE DE PARQUIMETRO MONO-ESPACIO MOC	13570.06
115682	DFA40 56147	310487	31/07/2015	OTROS EQUIPOS	MECANISMO INTELIGENTE DE PARQUIMETRO MONO-ESPACIO MOC	13570.06
115683	DFA40 56838	309806	31/07/2015	OTROS EQUIPOS	MECANISMO INTELIGENTE DE PARQUIMETRO MONO-ESPACIO MOC	13570.06
115684	DFA40 56842	309550	31/07/2015	OTROS EQUIPOS	MECANISMO INTELIGENTE DE PARQUIMETRO MONO-ESPACIO MOC	13570.06
115685	DFA40 54395	307810	31/07/2015	OTROS EQUIPOS	MECANISMO INTELIGENTE DE PARQUIMETRO MONO-ESPACIO MOC	13570.06
115686	DFA40 54398	310434	31/07/2015	OTROS EQUIPOS	MECANISMO INTELIGENTE DE PARQUIMETRO MONO-ESPACIO MOC	13570.06
115687	DFA40 54397	308971	31/07/2015	OTROS EQUIPOS	MECANISMO INTELIGENTE DE PARQUIMETRO MONO-ESPACIO MOC	13570.06
115688	DFA40 56088	308922	31/07/2015	OTROS EQUIPOS	MECANISMO INTELIGENTE DE PARQUIMETRO MONO-ESPACIO MOC	13570.06
115689	DFA40 54400	308609	31/07/2015	OTROS EQUIPOS	MECANISMO INTELIGENTE DE PARQUIMETRO MONO-ESPACIO MOC	13570.06
115690	DFA40 56093	308834	31/07/2015	OTROS EQUIPOS	MECANISMO INTELIGENTE DE PARQUIMETRO MONO-ESPACIO MOC	13570.06
115691	DFA40 54407	307832	31/07/2015	OTROS EQUIPOS	MECANISMO INTELIGENTE DE PARQUIMETRO MONO-ESPACIO MOC	13570.06
115692	DFA40 54408	308878	31/07/2015	OTROS EQUIPOS	MECANISMO INTELIGENTE DE PARQUIMETRO MONO-ESPACIO MOC	13570.06
115693	DFA40 54412	310838	31/07/2015	OTROS EQUIPOS	MECANISMO INTELIGENTE DE PARQUIMETRO MONO-ESPACIO MOC	13570.06
115694	DFA40 54413	309753	31/07/2015	OTROS EQUIPOS	MECANISMO INTELIGENTE DE PARQUIMETRO MONO-ESPACIO MOC	13570.06
115695	DFA40 54414	309680	31/07/2015	OTROS EQUIPOS	MECANISMO INTELIGENTE DE PARQUIMETRO MONO-ESPACIO MOC	13570.06
115696	DFA40 54417	309066	31/07/2015	OTROS EQUIPOS	MECANISMO INTELIGENTE DE PARQUIMETRO MONO-ESPACIO MOC	13570.06
115697	DFA40 56223	308838	31/07/2015	OTROS EQUIPOS	MECANISMO INTELIGENTE DE PARQUIMETRO MONO-ESPACIO MOC	13570.06
115698	DFA40 54419	309738	31/07/2015	OTROS EQUIPOS	MECANISMO INTELIGENTE DE PARQUIMETRO MONO-ESPACIO MOC	13570.06
115699	DFA40 56202	307808	31/07/2015	OTROS EQUIPOS	MECANISMO INTELIGENTE DE PARQUIMETRO MONO-ESPACIO MOC	13570.06
115700	DFA40 54424	309399	31/07/2015	OTROS EQUIPOS	MECANISMO INTELIGENTE DE PARQUIMETRO MONO-ESPACIO MOC	13570.06
115701	DFA40 56205	308914	31/07/2015	OTROS EQUIPOS	MECANISMO INTELIGENTE DE PARQUIMETRO MONO-ESPACIO MOC	13570.06
115702	DFA40 55852	308359	31/07/2015	OTROS EQUIPOS	MECANISMO INTELIGENTE DE PARQUIMETRO MONO-ESPACIO MOC	13570.06
115703	DFA40 54428	309645	31/07/2015	OTROS EQUIPOS	MECANISMO INTELIGENTE DE PARQUIMETRO MONO-ESPACIO MOC	13570.06
115704	DFA40 55888	308112	31/07/2015	OTROS EQUIPOS	MECANISMO INTELIGENTE DE PARQUIMETRO MONO-ESPACIO MOC	13570.06
115705	DFA40 56097	307832	31/07/2015	OTROS EQUIPOS	MECANISMO INTELIGENTE DE PARQUIMETRO MONO-ESPACIO MOC	13570.06
115706	DFA40 54434	310366	31/07/2015	OTROS EQUIPOS	MECANISMO INTELIGENTE DE PARQUIMETRO MONO-ESPACIO MOC	13570.06
115707	DFA40 54439	309762	31/07/2015	OTROS EQUIPOS	MECANISMO INTELIGENTE DE PARQUIMETRO MONO-ESPACIO MOC	13570.06
115708	DFA40 56058	310404	31/07/2015	OTROS EQUIPOS	MECANISMO INTELIGENTE DE PARQUIMETRO MONO-ESPACIO MOC	13570.06
115709	DFA40 55934	308919	31/07/2015	OTROS EQUIPOS	MECANISMO INTELIGENTE DE PARQUIMETRO MONO-ESPACIO MOC	13570.06
115710	DFA40 54445	310313	31/07/2015	OTROS EQUIPOS	MECANISMO INTELIGENTE DE PARQUIMETRO MONO-ESPACIO MOC	13570.06
115711	DFA40 55833	308338	31/07/2015	OTROS EQUIPOS	MECANISMO INTELIGENTE DE PARQUIMETRO MONO-ESPACIO MOC	13570.06
115712	DFA40 54447	310758	31/07/2015	OTROS EQUIPOS	MECANISMO INTELIGENTE DE PARQUIMETRO MONO-ESPACIO MOC	13570.06
115713	DFA40 56886	308972	31/07/2015	OTROS EQUIPOS	MECANISMO INTELIGENTE DE PARQUIMETRO MONO-ESPACIO MOC	13570.06
115714	DFA40 54457	310146	31/07/2015	OTROS EQUIPOS	MECANISMO INTELIGENTE DE PARQUIMETRO MONO-ESPACIO MOC	13570.06
115715	DFA40 56891	309563	31/07/2015	OTROS EQUIPOS	MECANISMO INTELIGENTE DE PARQUIMETRO MONO-ESPACIO MOC	13570.06
115716	DFA40 55855	309888	31/07/2015	OTROS EQUIPOS	MECANISMO INTELIGENTE DE PARQUIMETRO MONO-ESPACIO MOC	13570.06
115717	DFA40 56207	309810	31/07/2015	OTROS EQUIPOS	MECANISMO INTELIGENTE DE PARQUIMETRO MONO-ESPACIO MOC	13570.06
115718	DFA40 56089	309090	31/07/2015	OTROS EQUIPOS	MECANISMO INTELIGENTE DE PARQUIMETRO MONO-ESPACIO MOC	13570.06
115719	DFA40 56203	308832	31/07/2015	OTROS EQUIPOS	MECANISMO INTELIGENTE DE PARQUIMETRO MONO-ESPACIO MOC	13570.06
115720	DFA40 56204	310283	31/07/2015	OTROS EQUIPOS	MECANISMO INTELIGENTE DE PARQUIMETRO MONO-ESPACIO MOC	13570.06
115722	DFA40 56840	309608	31/07/2015	OTROS EQUIPOS	MECANISMO INTELIGENTE DE PARQUIMETRO MONO-ESPACIO MOC	13570.06
115723	DFA40 54464	309397	31/07/2015	OTROS EQUIPOS	MECANISMO INTELIGENTE DE PARQUIMETRO MONO-ESPACIO MOC	13570.06
115724	DFA40 54399	310288	31/07/2015	OTROS EQUIPOS	MECANISMO INTELIGENTE DE PARQUIMETRO MONO-ESPACIO MOC	13570.06
115725	DFA40 54400	310004	31/07/2015	OTROS EQUIPOS	MECANISMO INTELIGENTE DE PARQUIMETRO MONO-ESPACIO MOC	13570.06
115726	DFA40 54398	310700	31/07/2015	OTROS EQUIPOS	MECANISMO INTELIGENTE DE PARQUIMETRO MONO-ESPACIO MOC	13570.06
115727	DFA40 54405	310205	31/07/2015	OTROS EQUIPOS	MECANISMO INTELIGENTE DE PARQUIMETRO MONO-ESPACIO MOC	13570.06
115728	DFA40 54406	308878	31/07/2015	OTROS EQUIPOS	MECANISMO INTELIGENTE DE PARQUIMETRO MONO-ESPACIO MOC	13570.06
115729	DFA40 54404	304115	31/07/2015	OTROS EQUIPOS	MECANISMO INTELIGENTE DE PARQUIMETRO MONO-ESPACIO MOC	13570.06
115730	DFA40 56073	309875	31/07/2015	OTROS EQUIPOS	MECANISMO INTELIGENTE DE PARQUIMETRO MONO-ESPACIO MOC	13570.06
115731	DFA40 56092	308947	31/07/2015	OTROS EQUIPOS	MECANISMO INTELIGENTE DE PARQUIMETRO MONO-ESPACIO MOC	13570.06
115732	DFA40 54408	309518	31/07/2015	OTROS EQUIPOS	MECANISMO INTELIGENTE DE PARQUIMETRO MONO-ESPACIO MOC	13570.06
115733	DFA40 54416	308897	31/07/2015	OTROS EQUIPOS	MECANISMO INTELIGENTE DE PARQUIMETRO MONO-ESPACIO MOC	13570.06
115734	DFA40 54415	308927	31/07/2015	OTROS EQUIPOS	MECANISMO INTELIGENTE DE PARQUIMETRO MONO-ESPACIO MOC	13570.06
115735	DFA40 54420	309500	31/07/2015	OTROS EQUIPOS	MECANISMO INTELIGENTE DE PARQUIMETRO MONO-ESPACIO MOC	13570.06
115736	DFA40 56206	308075	31/07/2015	OTROS EQUIPOS	MECANISMO INTELIGENTE DE PARQUIMETRO MONO-ESPACIO MOC	13570.06
115737	DFA40 54421	310697	31/07/2015	OTROS EQUIPOS	MECANISMO INTELIGENTE DE PARQUIMETRO MONO-ESPACIO MOC	13570.06
115738	DFA40 54426	310453	31/07/2015	OTROS EQUIPOS	MECANISMO INTELIGENTE DE PARQUIMETRO MONO-ESPACIO MOC	13570.06
115739	DFA40 56178	308509	31/07/2015	OTROS EQUIPOS	MECANISMO INTELIGENTE DE PARQUIMETRO MONO-ESPACIO MOC	13570.06
115740	DFA40 55887	309551	31/07/2015	OTROS EQUIPOS	MECANISMO INTELIGENTE DE PARQUIMETRO MONO-ESPACIO MOC	13570.06
115741	DFA40 56055	308978	31/07/2015	OTROS EQUIPOS	MECANISMO INTELIGENTE DE PARQUIMETRO MONO-ESPACIO MOC	13570.06
115742	DFA40 56890	308908	31/07/2015	OTROS EQUIPOS	MECANISMO INTELIGENTE DE PARQUIMETRO MONO-ESPACIO MOC	13570.06
115743	DFA40 54438	309841	31/07/2015	OTROS EQUIPOS	MECANISMO INTELIGENTE DE PARQUIMETRO MONO-ESPACIO MOC	13570.06
115744	DFA40 55856	307884	31/07/2015	OTROS EQUIPOS	MECANISMO INTELIGENTE DE PARQUIMETRO MONO-ESPACIO MOC	13570.06
115745	DFA40 55851	309375	31/07/2015	OTROS EQUIPOS	MECANISMO INTELIGENTE DE PARQUIMETRO MONO-ESPACIO MOC	13570.06
115746	DFA40 56090	308562	31/07/2015	OTROS EQUIPOS	MECANISMO INTELIGENTE DE PARQUIMETRO MONO-ESPACIO MOC	13570.06
115747	DFA40 56070	308492	31/07/2015	OTROS EQUIPOS	MECANISMO INTELIGENTE DE PARQUIMETRO MONO-ESPACIO MOC	13570.06
115748	DFA40 56072	309548	31/07/2015	OTROS EQUIPOS	MECANISMO INTELIGENTE DE PARQUIMETRO MONO-ESPACIO MOC	13570.06
115749	DFA40 56163	308105	31/07/2015	OTROS EQUIPOS	MECANISMO INTELIGENTE DE PARQUIMETRO MONO-ESPACIO MOC	13570.06
115750	DFA40 56161	307950	31/07/2015	OTROS EQUIPOS	MECANISMO INTELIGENTE DE PARQUIMETRO MONO-ESPACIO MOC	13570.06
115751	DFA40 56162	309103	31/07/2015	OTROS EQUIPOS	MECANISMO INTELIGENTE DE PARQUIMETRO MONO-ESPACIO MOC	13570.06
115752	DFA40 55890	308952	31/07/2015	OTROS EQUIPOS	MECANISMO INTELIGENTE DE PARQUIMETRO MONO-ESPACIO MOC	13570.06
115753	DFA40 56053	307844	31/07/2015	OTROS EQUIPOS	MECANISMO INTELIGENTE DE PARQUIMETRO MONO-ESPACIO MOC	13570.06
115754	DFA40 56220	309404	31/07/2015	OTROS EQUIPOS	MECANISMO INTELIGENTE DE PARQUIMETRO MONO-ESPACIO MOC	13570.06
115755	DFA40 56221	309104	31/07/2015	OTROS EQUIPOS	MECANISMO INTELIGENTE DE PARQUIMETRO MONO-ESPACIO MOC	13570.06
115756	DFA40 54451	309722	31/07/2015	OTROS EQUIPOS	MECANISMO INTELIGENTE DE PARQUIMETRO MONO-ESPACIO MOC	13570.06
115757	DFA40 56142	308139	31/07/2015	OTROS EQUIPOS	MECANISMO INTELIGENTE DE PARQUIMETRO MONO-ESPACIO MOC	13570.06
115758	DFA40 56091	309743	31/07/2015	OTROS EQUIPOS	MECANISMO INTELIGENTE DE PARQUIMETRO MONO-ESPACIO MOC	13570.06
115759	DFA40 55930	308372	31/07/2015	OTROS EQUIPOS	MECANISMO INTELIGENTE DE PARQUIMETRO MONO-ESPACIO MOC	13570.06
115760	DFA40 56146	312278	31/07/2015	OTROS EQUIPOS	MECANISMO INTELIGENTE DE PARQUIMETRO MONO-ESPACIO MOC	13570
115778	DPV10 55581	ARHE 0178	30/07/2015	OTROS EQUIPOS	ALCOLIMETRO (INSTRUMENTO DE MEDICION, 3 BOQUILLAS, 2 BATE	19595.92
115798	DOP10 51699	90810909	10/08/2015	OTROS EQUIPOS	BAILARINA TOKER RAM 70	29704.59
115799	DOP10 51699	90810900	10/08/2015	OTROS EQUIPOS	BAILARINA TOKER RAM 70	29704.59
115800	DOP10 53340	13-0827-801	10/08/2015	OTROS EQUIPOS	BAILARINA TOKER RAM 70	29704.59

115801	DOP10 55341	13-0827-782	10/08/2015	OTROS EQUIPOS	BAILARINA TOKER RAM 70	29704.59
115802	DOP10 53342	13-0827-804	10/08/2015	OTROS EQUIPOS	BAILARINA TOKER RAM 70	29704.59
115803	DOP10 53343	13-0827-799	10/08/2015	OTROS EQUIPOS	BAILARINA TOKER RAM 70	29704.59
115804	DOP10 53344	13-0827-800	10/08/2015	OTROS EQUIPOS	BAILARINA TOKER RAM 70	29704.59
116018	DPV10 56364		10/09/2015	OTROS EQUIPOS	MONTURA FINA CON ACIENTO FORRADO INCLUYE: PECHO PRETAL	4049.85
116019	DPV10 56366		10/09/2015	OTROS EQUIPOS	MONTURA FINA CON ACIENTO FORRADO INCLUYE: PECHO PRETAL	4049.85
116020	DPV10 56365		10/09/2015	OTROS EQUIPOS	MONTURA FINA CON ACIENTO FORRADO INCLUYE: PECHO PRETAL	4049.85
116021	DFA40 56473	313387	10/09/2015	OTROS EQUIPOS	MECANISMO INTELIGENTE DE PARQUIMETRO MONO-ESPACIO MOC	13804.27
116022	DFA40 56784	312737	10/09/2015	OTROS EQUIPOS	MECANISMO INTELIGENTE DE PARQUIMETRO MONO-ESPACIO MOC	13804.27
116023	DFA40 56789	308349	10/09/2015	OTROS EQUIPOS	MECANISMO INTELIGENTE DE PARQUIMETRO MONO-ESPACIO MOC	13804.27
116024	DFA40 55406	307733	10/09/2015	OTROS EQUIPOS	MECANISMO INTELIGENTE DE PARQUIMETRO MONO-ESPACIO MOC	13804.27
116025	DFA40 56474	307596	10/09/2015	OTROS EQUIPOS	MECANISMO INTELIGENTE DE PARQUIMETRO MONO-ESPACIO MOC	13804.27
116026	DFA40 56559	308608	10/09/2015	OTROS EQUIPOS	MECANISMO INTELIGENTE DE PARQUIMETRO MONO-ESPACIO MOC	13804.27
116027	DFA40 56787	308385	10/09/2015	OTROS EQUIPOS	MECANISMO INTELIGENTE DE PARQUIMETRO MONO-ESPACIO MOC	13804.27
116028	DFA40 56788	308588	10/09/2015	OTROS EQUIPOS	MECANISMO INTELIGENTE DE PARQUIMETRO MONO-ESPACIO MOC	13804.27
116029	DFA40 56786	307569	10/09/2015	OTROS EQUIPOS	MECANISMO INTELIGENTE DE PARQUIMETRO MONO-ESPACIO MOC	13804.27
116030	DFA40 55520	0309349	10/09/2015	OTROS EQUIPOS	MECANISMO INTELIGENTE DE PARQUIMETRO MONO-ESPACIO MOC	13804.27
116031	DFA40 55407	0308442	10/09/2015	OTROS EQUIPOS	MECANISMO INTELIGENTE DE PARQUIMETRO MONO-ESPACIO MOC	13804.27
116032	DFA40 56472	307839	10/09/2015	OTROS EQUIPOS	MECANISMO INTELIGENTE DE PARQUIMETRO MONO-ESPACIO MOC	13804.27
116033	DFA40 56729	308364	10/09/2015	OTROS EQUIPOS	MECANISMO INTELIGENTE DE PARQUIMETRO MONO-ESPACIO MOC	13804.27
116034	DFA40 56728	308457	10/09/2015	OTROS EQUIPOS	MECANISMO INTELIGENTE DE PARQUIMETRO MONO-ESPACIO MOC	13804.27
116035	DFA40 55841	308396	10/09/2015	OTROS EQUIPOS	MECANISMO INTELIGENTE DE PARQUIMETRO MONO-ESPACIO MOC	13804.27
116036	DFA40 55844	308778	10/09/2015	OTROS EQUIPOS	MECANISMO INTELIGENTE DE PARQUIMETRO MONO-ESPACIO MOC	13804.27
116037	DFA40 56861	308297	10/09/2015	OTROS EQUIPOS	MECANISMO INTELIGENTE DE PARQUIMETRO MONO-ESPACIO MOC	13804.27
116038	DFA40 55842	312904	10/09/2015	OTROS EQUIPOS	MECANISMO INTELIGENTE DE PARQUIMETRO MONO-ESPACIO MOC	13804.27
116039	DFA40 55843	313279	10/09/2015	OTROS EQUIPOS	MECANISMO INTELIGENTE DE PARQUIMETRO MONO-ESPACIO MOC	13804.27
116040	DFA40 55390	312114	10/09/2015	OTROS EQUIPOS	MECANISMO INTELIGENTE DE PARQUIMETRO MONO-ESPACIO MOC	13804.27
116041	DFA40 55392	313278	10/09/2015	OTROS EQUIPOS	MECANISMO INTELIGENTE DE PARQUIMETRO MONO-ESPACIO MOC	13804.27
116042	DFA40 56831	313379	10/09/2015	OTROS EQUIPOS	MECANISMO INTELIGENTE DE PARQUIMETRO MONO-ESPACIO MOC	13804.27
116043	DFA40 56531	312935	10/09/2015	OTROS EQUIPOS	MECANISMO INTELIGENTE DE PARQUIMETRO MONO-ESPACIO MOC	13804.27
116044	DFA40 55521	309985	10/09/2015	OTROS EQUIPOS	MECANISMO INTELIGENTE DE PARQUIMETRO MONO-ESPACIO MOC	13804.27
116045	DFA40 56642	308383	10/09/2015	OTROS EQUIPOS	MECANISMO INTELIGENTE DE PARQUIMETRO MONO-ESPACIO MOC	13804.27
116046	DFA40 55656	307577	10/09/2015	OTROS EQUIPOS	MECANISMO INTELIGENTE DE PARQUIMETRO MONO-ESPACIO MOC	13804.27
116047	DFA40 56476	307705	10/09/2015	OTROS EQUIPOS	MECANISMO INTELIGENTE DE PARQUIMETRO MONO-ESPACIO MOC	13804.27
116048	DFA40 56477	307930	10/09/2015	OTROS EQUIPOS	MECANISMO INTELIGENTE DE PARQUIMETRO MONO-ESPACIO MOC	13804.27
116049	DFA40 56727	308960	10/09/2015	OTROS EQUIPOS	MECANISMO INTELIGENTE DE PARQUIMETRO MONO-ESPACIO MOC	13804.27
116050	DFA40 56725	309619	10/09/2015	OTROS EQUIPOS	MECANISMO INTELIGENTE DE PARQUIMETRO MONO-ESPACIO MOC	13804.27
116051	DFA40 56507	308404	10/09/2015	OTROS EQUIPOS	MECANISMO INTELIGENTE DE PARQUIMETRO MONO-ESPACIO MOC	13804.27
116052	DFA40 56726	308788	10/09/2015	OTROS EQUIPOS	MECANISMO INTELIGENTE DE PARQUIMETRO MONO-ESPACIO MOC	13804.27
116053	DFA40 56475	310342	10/09/2015	OTROS EQUIPOS	MECANISMO INTELIGENTE DE PARQUIMETRO MONO-ESPACIO MOC	13804.27
116054	DFA40 55408	0310825	10/09/2015	OTROS EQUIPOS	MECANISMO INTELIGENTE DE PARQUIMETRO MONO-ESPACIO MOC	13804.27
116055	DFA40 56785	309638	10/09/2015	OTROS EQUIPOS	MECANISMO INTELIGENTE DE PARQUIMETRO MONO-ESPACIO MOC	13804.27
116056	DFA40 55497	0309325	10/09/2015	OTROS EQUIPOS	MECANISMO INTELIGENTE DE PARQUIMETRO MONO-ESPACIO MOC	13804.27
116057	DFA40 56471	307761	10/09/2015	OTROS EQUIPOS	MECANISMO INTELIGENTE DE PARQUIMETRO MONO-ESPACIO MOC	13804.27
116058	DFA40 56557	307902	10/09/2015	OTROS EQUIPOS	MECANISMO INTELIGENTE DE PARQUIMETRO MONO-ESPACIO MOC	13804.27
116059	DFA40 56724	307582	10/09/2015	OTROS EQUIPOS	MECANISMO INTELIGENTE DE PARQUIMETRO MONO-ESPACIO MOC	13804.27
116060	DFA40 55428	0313382	10/09/2015	OTROS EQUIPOS	MECANISMO INTELIGENTE DE PARQUIMETRO MONO-ESPACIO MOC	13804.27
116061	DFA40 55393	0313371	10/09/2015	OTROS EQUIPOS	MECANISMO INTELIGENTE DE PARQUIMETRO MONO-ESPACIO MOC	13804.27
116062	DFA40 56468	307644	10/09/2015	OTROS EQUIPOS	MECANISMO INTELIGENTE DE PARQUIMETRO MONO-ESPACIO MOC	13804.27
116063	DFA40 56883	307770	10/09/2015	OTROS EQUIPOS	MECANISMO INTELIGENTE DE PARQUIMETRO MONO-ESPACIO MOC	13804.27
116064	DFA40 55562	308411	10/09/2015	OTROS EQUIPOS	MECANISMO INTELIGENTE DE PARQUIMETRO MONO-ESPACIO MOC	13804.27
116065	DFA40 56884	308393	10/09/2015	OTROS EQUIPOS	MECANISMO INTELIGENTE DE PARQUIMETRO MONO-ESPACIO MOC	13804.27
116066	DFA40 55389	308228	10/09/2015	OTROS EQUIPOS	MECANISMO INTELIGENTE DE PARQUIMETRO MONO-ESPACIO MOC	13804.27
116067	DFA40 56840	308446	10/09/2015	OTROS EQUIPOS	MECANISMO INTELIGENTE DE PARQUIMETRO MONO-ESPACIO MOC	13804.27
116068	DFA40 56845	308900	10/09/2015	OTROS EQUIPOS	MECANISMO INTELIGENTE DE PARQUIMETRO MONO-ESPACIO MOC	13804.27
116069	DFA40 55391	0313210	10/09/2015	OTROS EQUIPOS	MECANISMO INTELIGENTE DE PARQUIMETRO MONO-ESPACIO MOC	13804.27
116070	DFA40 55501	313339	10/09/2015	OTROS EQUIPOS	MECANISMO INTELIGENTE DE PARQUIMETRO MONO-ESPACIO MOC	13804.27
116071	DFA40 56830	308317	10/09/2015	OTROS EQUIPOS	MECANISMO INTELIGENTE DE PARQUIMETRO MONO-ESPACIO MOC	13804.27
116072	DFA40 56828	307568	10/09/2015	OTROS EQUIPOS	MECANISMO INTELIGENTE DE PARQUIMETRO MONO-ESPACIO MOC	13804.27
116073	DFA40 56829	308304	10/09/2015	OTROS EQUIPOS	MECANISMO INTELIGENTE DE PARQUIMETRO MONO-ESPACIO MOC	13804.27
116074	DFA40 55496	309293	10/09/2015	OTROS EQUIPOS	MECANISMO INTELIGENTE DE PARQUIMETRO MONO-ESPACIO MOC	13804.27
116075	DFA40 55504	312966	10/09/2015	OTROS EQUIPOS	MECANISMO INTELIGENTE DE PARQUIMETRO MONO-ESPACIO MOC	13804.27
116076	DFA40 56504	309634	10/09/2015	OTROS EQUIPOS	MECANISMO INTELIGENTE DE PARQUIMETRO MONO-ESPACIO MOC	13804.27
116077	DFA40 56805	309557	10/09/2015	OTROS EQUIPOS	MECANISMO INTELIGENTE DE PARQUIMETRO MONO-ESPACIO MOC	13804.27
116078	DFA40 56770	308346	10/09/2015	OTROS EQUIPOS	MECANISMO INTELIGENTE DE PARQUIMETRO MONO-ESPACIO MOC	13804.27
116079	DFA40 56804	309653	10/09/2015	OTROS EQUIPOS	MECANISMO INTELIGENTE DE PARQUIMETRO MONO-ESPACIO MOC	13804.27
116080	DFA40 56502	310465	10/09/2015	OTROS EQUIPOS	MECANISMO INTELIGENTE DE PARQUIMETRO MONO-ESPACIO MOC	13804.27
116081	DFA40 56765	308049	10/09/2015	OTROS EQUIPOS	MECANISMO INTELIGENTE DE PARQUIMETRO MONO-ESPACIO MOC	13804.27
116082	DFA40 55839	308836	10/09/2015	OTROS EQUIPOS	MECANISMO INTELIGENTE DE PARQUIMETRO MONO-ESPACIO MOC	13804.27
116083	DFA40 56806	309303	10/09/2015	OTROS EQUIPOS	MECANISMO INTELIGENTE DE PARQUIMETRO MONO-ESPACIO MOC	13804.27
116084	DFA40 55840	308828	10/09/2015	OTROS EQUIPOS	MECANISMO INTELIGENTE DE PARQUIMETRO MONO-ESPACIO MOC	13804.27
116085	DFA40 56844	309558	10/09/2015	OTROS EQUIPOS	MECANISMO INTELIGENTE DE PARQUIMETRO MONO-ESPACIO MOC	13804.27
116086	DFA40 56524	313495	10/09/2015	OTROS EQUIPOS	MECANISMO INTELIGENTE DE PARQUIMETRO MONO-ESPACIO MOC	13804.27
116087	DFA40 56807	309335	10/09/2015	OTROS EQUIPOS	MECANISMO INTELIGENTE DE PARQUIMETRO MONO-ESPACIO MOC	13804.27
116088	DFA40 56602	310283	10/09/2015	OTROS EQUIPOS	MECANISMO INTELIGENTE DE PARQUIMETRO MONO-ESPACIO MOC	13804.27
116089	DFA40 56506	309620	10/09/2015	OTROS EQUIPOS	MECANISMO INTELIGENTE DE PARQUIMETRO MONO-ESPACIO MOC	13804.27
116090	DFA40 56505	309341	10/09/2015	OTROS EQUIPOS	MECANISMO INTELIGENTE DE PARQUIMETRO MONO-ESPACIO MOC	13804.27
116091	DFA40 55426	0309580	10/09/2015	OTROS EQUIPOS	MECANISMO INTELIGENTE DE PARQUIMETRO MONO-ESPACIO MOC	13804.27
116092	DFA40 56467	309533	10/09/2015	OTROS EQUIPOS	MECANISMO INTELIGENTE DE PARQUIMETRO MONO-ESPACIO MOC	13804.27
116093	DFA40 55425	0308233	10/09/2015	OTROS EQUIPOS	MECANISMO INTELIGENTE DE PARQUIMETRO MONO-ESPACIO MOC	13804.27
116094	DFA40 56862	312091	10/09/2015	OTROS EQUIPOS	MECANISMO INTELIGENTE DE PARQUIMETRO MONO-ESPACIO MOC	13804.27
116095	DFA40 55424	0308179	10/09/2015	OTROS EQUIPOS	MECANISMO INTELIGENTE DE PARQUIMETRO MONO-ESPACIO MOC	13804.27
116096	DFA40 56470	307594	10/09/2015	OTROS EQUIPOS	MECANISMO INTELIGENTE DE PARQUIMETRO MONO-ESPACIO MOC	13804.27
116097	DFA40 56556	308066	10/09/2015	OTROS EQUIPOS	MECANISMO INTELIGENTE DE PARQUIMETRO MONO-ESPACIO MOC	13804.27
116098	DFA40 55386	307548	10/09/2015	OTROS EQUIPOS	MECANISMO INTELIGENTE DE PARQUIMETRO MONO-ESPACIO MOC	13804.27
116099	DFA40 56885	308478	10/09/2015	OTROS EQUIPOS	MECANISMO INTELIGENTE DE PARQUIMETRO MONO-ESPACIO MOC	13804.27
116100	DFA40 56843	307563	10/09/2015	OTROS EQUIPOS	MECANISMO INTELIGENTE DE PARQUIMETRO MONO-ESPACIO MOC	13804.27
116101	DFA40 56880	313151	10/09/2015	OTROS EQUIPOS	MECANISMO INTELIGENTE DE PARQUIMETRO MONO-ESPACIO MOC	13804.27
116102	DFA40 56841	312405	10/09/2015	OTROS EQUIPOS	MECANISMO INTELIGENTE DE PARQUIMETRO MONO-ESPACIO MOC	13804.27
116103	DFA40 55506	0313276	10/09/2015	OTROS EQUIPOS	MECANISMO INTELIGENTE DE PARQUIMETRO MONO-ESPACIO MOC	13804.27
116104	DFA40 55499	313154	10/09/2015	OTROS EQUIPOS	MECANISMO INTELIGENTE DE PARQUIMETRO MONO-ESPACIO MOC	13804.27
116105	DFA40 55525	313507	10/09/2015	OTROS EQUIPOS	MECANISMO INTELIGENTE DE PARQUIMETRO MONO-ESPACIO MOC	13804.27
116106	DFA40 56527	307711	10/09/2015	OTROS EQUIPOS	MECANISMO INTELIGENTE DE PARQUIMETRO MONO-ESPACIO MOC	13804.27
116107	DFA40 56526	313345	10/09/2015	OTROS EQUIPOS	MECANISMO INTELIGENTE DE PARQUIMETRO MONO-ESPACIO MOC	13804.27
116108	DFA40 55522	0312719	10/09/2015	OTROS EQUIPOS	MECANISMO INTELIGENTE DE PARQUIMETRO MONO-ESPACIO MOC	13804.27
116109	DFA40 56827	312145	10/09/2015	OTROS EQUIPOS	MECANISMO INTELIGENTE DE PARQUIMETRO MONO-ESPACIO MOC	13804.27
116110	DFA40 56803	309347	10/09/2015	OTROS EQUIPOS	MECANISMO INTELIGENTE DE PARQUIMETRO MONO-ESPACIO MOC	13804.2
116238	IMD10 57082		18/09/2015	OTROS EQUIPOS	BAFLE AMPLIFICADO 15" 8000W PMPO SD/USB/BLUETOOTH Y SALIC	2816.25
116240	DSP10 57083	junto al medidor	23/09/2015	OTROS EQUIPOS	BOMBA SUMERGIBLE PARA POZO PROFUNDO MARCA ALTAMIRA, M	17932.43
116332	DOR10 57088	2DV276778	28/09/2015	OTROS EQUIPOS	GPS GARMIN ETREX 30	5320
116333	DOR10 57087	2DV276772	28/09/2015	OTROS EQUIPOS	GPS GARMIN ETREX 30	5320
116336	DFA40 55923	308076	30/09/2015	OTROS EQUIPOS	MECANISMO INTELIGENTE DE PARQUIMETRO MONO-ESPACIO MOC	13789.45
116337	DFA40 55545	307644	30/09/2015	OTROS EQUIPOS	MECANISMO INTELIGENTE DE PARQUIMETRO MONO-ESPACIO MOC	13789.45
116338	DFA40 55927	308299	30/09/2015	OTROS EQUIPOS	MECANISMO INTELIGENTE DE PARQUIMETRO MONO-ESPACIO MOC	13789.45
116339	DFA40 56552	308664	30/09/2015	OTROS EQUIPOS	MECANISMO INTELIGENTE DE PARQUIMETRO MONO-ESPACIO MOC	13789.45
116340	DFA40 55859	308369	30/09/2015	OTROS EQUIPOS	MECANISMO INTELIGENTE DE PARQUIMETRO MONO-ESPACIO MOC	13789.45
116341	DFA40 55858	307850	30/09/2015	OTROS EQUIPOS	MECANISMO INTELIGENTE DE PARQUIMETRO MONO-ESPACIO MOC	13789.45
116342	DFA40 55816	307628	30/09/2015	OTROS EQUIPOS	MECANISMO INTELIGENTE DE PARQUIMETRO MONO-ESPACIO MOC	13789.45
116343	DFA40 55353	307849	30/09/2015	OTROS EQUIPOS	MECANISMO INTELIGENTE DE PARQUIMETRO MONO-ESPACIO MOC	13789.45

116344	DFA40 54894	307585	30/09/2015	OTROS EQUIPOS	MECANISMO INTELIGENTE DE PARQUIMETRO MONO-ESPACIO MOC	13789.45
116345	DFA40 55909	309992	30/09/2015	OTROS EQUIPOS	MECANISMO INTELIGENTE DE PARQUIMETRO MONO-ESPACIO MOC	13789.45
116346	DFA40 55814	307851	30/09/2015	OTROS EQUIPOS	MECANISMO INTELIGENTE DE PARQUIMETRO MONO-ESPACIO MOC	13789.45
116347	DFA40 55813	309701	30/09/2015	OTROS EQUIPOS	MECANISMO INTELIGENTE DE PARQUIMETRO MONO-ESPACIO MOC	13789.45
116348	DFA40 55816	309993	30/09/2015	OTROS EQUIPOS	MECANISMO INTELIGENTE DE PARQUIMETRO MONO-ESPACIO MOC	13789.45
116349	DFA40 55427	313289	30/09/2015	OTROS EQUIPOS	MECANISMO INTELIGENTE DE PARQUIMETRO MONO-ESPACIO MOC	13789.45
116350	DFA40 56529	312553	30/09/2015	OTROS EQUIPOS	MECANISMO INTELIGENTE DE PARQUIMETRO MONO-ESPACIO MOC	13789.45
116351	DFA40 55503	312512	30/09/2015	OTROS EQUIPOS	MECANISMO INTELIGENTE DE PARQUIMETRO MONO-ESPACIO MOC	13789.45
116352	DFA40 56528	312459	30/09/2015	OTROS EQUIPOS	MECANISMO INTELIGENTE DE PARQUIMETRO MONO-ESPACIO MOC	13789.45
116353	DFA40 56469	313022	30/09/2015	OTROS EQUIPOS	MECANISMO INTELIGENTE DE PARQUIMETRO MONO-ESPACIO MOC	13789.45
116354	DFA40 56468	313282	30/09/2015	OTROS EQUIPOS	MECANISMO INTELIGENTE DE PARQUIMETRO MONO-ESPACIO MOC	13789.45
116355	DFA40 55523	313492	30/09/2015	OTROS EQUIPOS	MECANISMO INTELIGENTE DE PARQUIMETRO MONO-ESPACIO MOC	13789.45
116356	DFA40 55410	313401	30/09/2015	OTROS EQUIPOS	MECANISMO INTELIGENTE DE PARQUIMETRO MONO-ESPACIO MOC	13789.45
116357	DFA40 55409	312658	30/09/2015	OTROS EQUIPOS	MECANISMO INTELIGENTE DE PARQUIMETRO MONO-ESPACIO MOC	13789.45
116358	DFA40 55502	312117	30/09/2015	OTROS EQUIPOS	MECANISMO INTELIGENTE DE PARQUIMETRO MONO-ESPACIO MOC	13789.45
116359	DFA40 55500	313329	30/09/2015	OTROS EQUIPOS	MECANISMO INTELIGENTE DE PARQUIMETRO MONO-ESPACIO MOC	13789.45
116360	DFA40 56828	312614	30/09/2015	OTROS EQUIPOS	MECANISMO INTELIGENTE DE PARQUIMETRO MONO-ESPACIO MOC	13789.45
116361	DFA40 55826	308077	30/09/2015	OTROS EQUIPOS	MECANISMO INTELIGENTE DE PARQUIMETRO MONO-ESPACIO MOC	13789.45
116362	DFA40 55862	313255	30/09/2015	OTROS EQUIPOS	MECANISMO INTELIGENTE DE PARQUIMETRO MONO-ESPACIO MOC	13789.45
116363	DFA40 55546	308835	30/09/2015	OTROS EQUIPOS	MECANISMO INTELIGENTE DE PARQUIMETRO MONO-ESPACIO MOC	13789.45
116364	DFA40 55505	313215	30/09/2015	OTROS EQUIPOS	MECANISMO INTELIGENTE DE PARQUIMETRO MONO-ESPACIO MOC	13789.45
116365	DFA40 56530	313348	30/09/2015	OTROS EQUIPOS	MECANISMO INTELIGENTE DE PARQUIMETRO MONO-ESPACIO MOC	13789.45
116366	DFA40 55507	313541	30/09/2015	OTROS EQUIPOS	MECANISMO INTELIGENTE DE PARQUIMETRO MONO-ESPACIO MOC	13789.45
116367	DFA40 55498	312684	30/09/2015	OTROS EQUIPOS	MECANISMO INTELIGENTE DE PARQUIMETRO MONO-ESPACIO MOC	13789.45
116368	DFA40 55667	308852	30/09/2015	OTROS EQUIPOS	MECANISMO INTELIGENTE DE PARQUIMETRO MONO-ESPACIO MOC	13789.45
116369	DFA40 55668	308993	30/09/2015	OTROS EQUIPOS	MECANISMO INTELIGENTE DE PARQUIMETRO MONO-ESPACIO MOC	13789.45
116370	DFA40 56535	310338	30/09/2015	OTROS EQUIPOS	MECANISMO INTELIGENTE DE PARQUIMETRO MONO-ESPACIO MOC	13789.45
116371	DFA40 56537	308910	30/09/2015	OTROS EQUIPOS	MECANISMO INTELIGENTE DE PARQUIMETRO MONO-ESPACIO MOC	13789.45
116372	DFA40 56870	308811	30/09/2015	OTROS EQUIPOS	MECANISMO INTELIGENTE DE PARQUIMETRO MONO-ESPACIO MOC	13789.45
116373	DFA40 56868	308488	30/09/2015	OTROS EQUIPOS	MECANISMO INTELIGENTE DE PARQUIMETRO MONO-ESPACIO MOC	13789.45
116374	DFA40 55811	308754	30/09/2015	OTROS EQUIPOS	MECANISMO INTELIGENTE DE PARQUIMETRO MONO-ESPACIO MOC	13789.45
116375	DFA40 55742	307687	30/09/2015	OTROS EQUIPOS	MECANISMO INTELIGENTE DE PARQUIMETRO MONO-ESPACIO MOC	13789.45
116376	DFA40 55869	308051	30/09/2015	OTROS EQUIPOS	MECANISMO INTELIGENTE DE PARQUIMETRO MONO-ESPACIO MOC	13789.45
116377	DFA40 55821	310423	30/09/2015	OTROS EQUIPOS	MECANISMO INTELIGENTE DE PARQUIMETRO MONO-ESPACIO MOC	13789.45
116378	DFA40 55825	309315	30/09/2015	OTROS EQUIPOS	MECANISMO INTELIGENTE DE PARQUIMETRO MONO-ESPACIO MOC	13789.45
116379	DFA40 56532	310009	30/09/2015	OTROS EQUIPOS	MECANISMO INTELIGENTE DE PARQUIMETRO MONO-ESPACIO MOC	13789.45
116380	DFA40 55847	308624	30/09/2015	OTROS EQUIPOS	MECANISMO INTELIGENTE DE PARQUIMETRO MONO-ESPACIO MOC	13789.45
116381	DFA40 56873	308535	30/09/2015	OTROS EQUIPOS	MECANISMO INTELIGENTE DE PARQUIMETRO MONO-ESPACIO MOC	13789.45
116382	DFA40 56763	309811	30/09/2015	OTROS EQUIPOS	MECANISMO INTELIGENTE DE PARQUIMETRO MONO-ESPACIO MOC	13789.45
116383	DFA40 55741	310005	30/09/2015	OTROS EQUIPOS	MECANISMO INTELIGENTE DE PARQUIMETRO MONO-ESPACIO MOC	13789.45
116384	DFA40 55606	308046	30/09/2015	OTROS EQUIPOS	MECANISMO INTELIGENTE DE PARQUIMETRO MONO-ESPACIO MOC	13789.45
116385	DFA40 55605	309184	30/09/2015	OTROS EQUIPOS	MECANISMO INTELIGENTE DE PARQUIMETRO MONO-ESPACIO MOC	13789.45
116386	DFA40 55609	309881	30/09/2015	OTROS EQUIPOS	MECANISMO INTELIGENTE DE PARQUIMETRO MONO-ESPACIO MOC	13789.45
116387	DFA40 55607	309017	30/09/2015	OTROS EQUIPOS	MECANISMO INTELIGENTE DE PARQUIMETRO MONO-ESPACIO MOC	13789.45
116389	DFA40 55665	308830	30/09/2015	OTROS EQUIPOS	MECANISMO INTELIGENTE DE PARQUIMETRO MONO-ESPACIO MOC	13789.45
116390	DFA40 55670	308807	30/09/2015	OTROS EQUIPOS	MECANISMO INTELIGENTE DE PARQUIMETRO MONO-ESPACIO MOC	13789.45
116391	DFA40 55826	307820	30/09/2015	OTROS EQUIPOS	MECANISMO INTELIGENTE DE PARQUIMETRO MONO-ESPACIO MOC	13789.45
116392	DFA40 56660	309040	30/09/2015	OTROS EQUIPOS	MECANISMO INTELIGENTE DE PARQUIMETRO MONO-ESPACIO MOC	13789.45
116393	DFA40 56658	308110	30/09/2015	OTROS EQUIPOS	MECANISMO INTELIGENTE DE PARQUIMETRO MONO-ESPACIO MOC	13789.45
116394	DFA40 56659	309977	30/09/2015	OTROS EQUIPOS	MECANISMO INTELIGENTE DE PARQUIMETRO MONO-ESPACIO MOC	13789.45
116395	DFA40 56663	308962	30/09/2015	OTROS EQUIPOS	MECANISMO INTELIGENTE DE PARQUIMETRO MONO-ESPACIO MOC	13789.45
116396	DFA40 56534	308417	30/09/2015	OTROS EQUIPOS	MECANISMO INTELIGENTE DE PARQUIMETRO MONO-ESPACIO MOC	13789.45
116397	DFA40 56533	309318	30/09/2015	OTROS EQUIPOS	MECANISMO INTELIGENTE DE PARQUIMETRO MONO-ESPACIO MOC	13789.45
116398	DFA40 55850	309712	30/09/2015	OTROS EQUIPOS	MECANISMO INTELIGENTE DE PARQUIMETRO MONO-ESPACIO MOC	13789.45
116399	DFA40 55845	310456	30/09/2015	OTROS EQUIPOS	MECANISMO INTELIGENTE DE PARQUIMETRO MONO-ESPACIO MOC	13789.45
116400	DFA40 55849	309894	30/09/2015	OTROS EQUIPOS	MECANISMO INTELIGENTE DE PARQUIMETRO MONO-ESPACIO MOC	13789.45
116401	DFA40 56764	307785	30/09/2015	OTROS EQUIPOS	MECANISMO INTELIGENTE DE PARQUIMETRO MONO-ESPACIO MOC	13789.45
116402	DFA40 55457	307746	30/09/2015	OTROS EQUIPOS	MECANISMO INTELIGENTE DE PARQUIMETRO MONO-ESPACIO MOC	13789.45
116403	DFA40 55459	308879	30/09/2015	OTROS EQUIPOS	MECANISMO INTELIGENTE DE PARQUIMETRO MONO-ESPACIO MOC	13789.45
116404	DFA40 55576	310433	30/09/2015	OTROS EQUIPOS	MECANISMO INTELIGENTE DE PARQUIMETRO MONO-ESPACIO MOC	13789.45
116405	DFA40 56701	309662	30/09/2015	OTROS EQUIPOS	MECANISMO INTELIGENTE DE PARQUIMETRO MONO-ESPACIO MOC	13789.45
116406	DFA40 55411	313549	30/09/2015	OTROS EQUIPOS	MECANISMO INTELIGENTE DE PARQUIMETRO MONO-ESPACIO MOC	13789.45
116407	DFA40 55615	310738	30/09/2015	OTROS EQUIPOS	MECANISMO INTELIGENTE DE PARQUIMETRO MONO-ESPACIO MOC	13789.45
116408	DFA40 55612	307562	30/09/2015	OTROS EQUIPOS	MECANISMO INTELIGENTE DE PARQUIMETRO MONO-ESPACIO MOC	13789.45
116409	DFA40 55740	309737	30/09/2015	OTROS EQUIPOS	MECANISMO INTELIGENTE DE PARQUIMETRO MONO-ESPACIO MOC	13789.45
116410	DFA40 55739	307883	30/09/2015	OTROS EQUIPOS	MECANISMO INTELIGENTE DE PARQUIMETRO MONO-ESPACIO MOC	13789.45
116411	DFA40 55610	308792	30/09/2015	OTROS EQUIPOS	MECANISMO INTELIGENTE DE PARQUIMETRO MONO-ESPACIO MOC	13789.45
116412	DFA40 55824	308707	30/09/2015	OTROS EQUIPOS	MECANISMO INTELIGENTE DE PARQUIMETRO MONO-ESPACIO MOC	13789.45
116413	DFA40 55822	308768	30/09/2015	OTROS EQUIPOS	MECANISMO INTELIGENTE DE PARQUIMETRO MONO-ESPACIO MOC	13789.45
116414	DFA40 55823	309298	30/09/2015	OTROS EQUIPOS	MECANISMO INTELIGENTE DE PARQUIMETRO MONO-ESPACIO MOC	13789.45
116415	DFA40 56871	307872	30/09/2015	OTROS EQUIPOS	MECANISMO INTELIGENTE DE PARQUIMETRO MONO-ESPACIO MOC	13789.45
116416	DFA40 56869	308381	30/09/2015	OTROS EQUIPOS	MECANISMO INTELIGENTE DE PARQUIMETRO MONO-ESPACIO MOC	13789.45
116417	DFA40 56872	309555	30/09/2015	OTROS EQUIPOS	MECANISMO INTELIGENTE DE PARQUIMETRO MONO-ESPACIO MOC	13789.45
116418	DFA40 55737	309971	30/09/2015	OTROS EQUIPOS	MECANISMO INTELIGENTE DE PARQUIMETRO MONO-ESPACIO MOC	13789.45
116419	DFA40 55738	307925	30/09/2015	OTROS EQUIPOS	MECANISMO INTELIGENTE DE PARQUIMETRO MONO-ESPACIO MOC	13789.45
116420	DFA40 55808	309046	30/09/2015	OTROS EQUIPOS	MECANISMO INTELIGENTE DE PARQUIMETRO MONO-ESPACIO MOC	13789.45
116421	DFA40 56561	310471	30/09/2015	OTROS EQUIPOS	MECANISMO INTELIGENTE DE PARQUIMETRO MONO-ESPACIO MOC	13789.45
116422	DFA40 56536	308375	30/09/2015	OTROS EQUIPOS	MECANISMO INTELIGENTE DE PARQUIMETRO MONO-ESPACIO MOC	13789.45
116423	DFA40 55846	310792	30/09/2015	OTROS EQUIPOS	MECANISMO INTELIGENTE DE PARQUIMETRO MONO-ESPACIO MOC	13789.45
116424	DFA40 55848	307796	30/09/2015	OTROS EQUIPOS	MECANISMO INTELIGENTE DE PARQUIMETRO MONO-ESPACIO MOC	13789.45
116425	DFA40 56765	308747	30/09/2015	OTROS EQUIPOS	MECANISMO INTELIGENTE DE PARQUIMETRO MONO-ESPACIO MOC	13789.51
116426	DSP10 57086		30/09/2015	OTROS EQUIPOS	ESCALERA PRO-TOP EXTENSION FV T-IA 24" SKU 821884 CUPRUM S	3079.13
116427	DSP10 57085		30/09/2015	OTROS EQUIPOS	ESCALERA PRO-TOP EXTENSION FV T-IA 24" SKU 821884 CUPRUM S	3079.13
116428	IMD10 56939		30/09/2015	OTROS EQUIPOS	DESBROZADORA STIHL FS-460 C/CABEZAL Y MOTOR 3.0 HP PESO 7	11548.26
116429	IMD10 56940		30/09/2015	OTROS EQUIPOS	DESBROZADORA STIHL FS-460 C/CABEZAL Y MOTOR 3.0 HP PESO 7	11548.26
116438	ICA14 56942		30/09/2015	OTROS EQUIPOS	MINI SPLIT 1TONELADA 110V	4878.13
116439	ICA14 56941		30/09/2015	OTROS EQUIPOS	ROSTICERO ELECTRICO P/SALCHICHAS MOD. HD12	5687.5
116904	DFA40 55527	308122	29/10/2015	OTROS EQUIPOS	MECANISMO INTELIGENTE DE PARQUIMETRO MONO-ESPACIO MOC	13905.7
116905	DFA40 55577	308389	29/10/2015	OTROS EQUIPOS	MECANISMO INTELIGENTE DE PARQUIMETRO MONO-ESPACIO MOC	13905.7
116906	DFA40 55578	307774	29/10/2015	OTROS EQUIPOS	MECANISMO INTELIGENTE DE PARQUIMETRO MONO-ESPACIO MOC	13905.7
116907	DFA40 55450	309559	29/10/2015	OTROS EQUIPOS	MECANISMO INTELIGENTE DE PARQUIMETRO MONO-ESPACIO MOC	13905.7
116908	DFA40 56849	307796	29/10/2015	OTROS EQUIPOS	MECANISMO INTELIGENTE DE PARQUIMETRO MONO-ESPACIO MOC	13905.7
116909	DFA40 55721	308673	29/10/2015	OTROS EQUIPOS	MECANISMO INTELIGENTE DE PARQUIMETRO MONO-ESPACIO MOC	13905.7
116910	DFA40 56875	310784	29/10/2015	OTROS EQUIPOS	MECANISMO INTELIGENTE DE PARQUIMETRO MONO-ESPACIO MOC	13905.7
116911	DFA40 56495	310787	29/10/2015	OTROS EQUIPOS	MECANISMO INTELIGENTE DE PARQUIMETRO MONO-ESPACIO MOC	13905.7
116912	DFA40 56825	312098	29/10/2015	OTROS EQUIPOS	MECANISMO INTELIGENTE DE PARQUIMETRO MONO-ESPACIO MOC	13905.7
116913	DFA40 56823	312660	29/10/2015	OTROS EQUIPOS	MECANISMO INTELIGENTE DE PARQUIMETRO MONO-ESPACIO MOC	13905.7
116914	DFA40 55585	308079	29/10/2015	OTROS EQUIPOS	MECANISMO INTELIGENTE DE PARQUIMETRO MONO-ESPACIO MOC	13905.7
116915	DFA40 56848	308176	29/10/2015	OTROS EQUIPOS	MECANISMO INTELIGENTE DE PARQUIMETRO MONO-ESPACIO MOC	13905.7
116916	DFA40 55594	313241	29/10/2015	OTROS EQUIPOS	MECANISMO INTELIGENTE DE PARQUIMETRO MONO-ESPACIO MOC	13905.7
116917	DFA40 55598	309751	29/10/2015	OTROS EQUIPOS	MECANISMO INTELIGENTE DE PARQUIMETRO MONO-ESPACIO MOC	13905.7
116918	DFA40 56581	308148	29/10/2015	OTROS EQUIPOS	MECANISMO INTELIGENTE DE PARQUIMETRO MONO-ESPACIO MOC	13905.7
116919	DFA40 56580	312352	29/10/2015	OTROS EQUIPOS	MECANISMO INTELIGENTE DE PARQUIMETRO MONO-ESPACIO MOC	13905.7
116920	DFA40 55718	309724	29/10/2015	OTROS EQUIPOS	MECANISMO INTELIGENTE DE PARQUIMETRO MONO-ESPACIO MOC	13905.7
116921	DFA40 56560	313015	29/10/2015	OTROS EQUIPOS	MECANISMO INTELIGENTE DE PARQUIMETRO MONO-ESPACIO MOC	13905.7
116922	DFA40 56878	313342	29/10/2015	OTROS EQUIPOS	MECANISMO INTELIGENTE DE PARQUIMETRO MONO-ESPACIO MOC	13905.7
116923	DFA40 56558	312367	29/10/2015	OTROS EQUIPOS	MECANISMO INTELIGENTE DE PARQUIMETRO MONO-ESPACIO MOC	13905.7
116924	DFA40 55713	313324	29/10/2015	OTROS EQUIPOS	MECANISMO INTELIGENTE DE PARQUIMETRO MONO-ESPACIO MOC	13905.7
116925	DFA40 55717	312859	29/10/2015	OTROS EQUIPOS	MECANISMO INTELIGENTE DE PARQUIMETRO MONO-ESPACIO MOC	13905.7

116926	DFA40 56820	308175	29/10/2015	OTROS EQUIPOS	MECANISMO INTELIGENTE DE PARQUIMETRO MONO-ESPACIO MOC	13905.7
116927	DFA40 56823	312299	29/10/2015	OTROS EQUIPOS	MECANISMO INTELIGENTE DE PARQUIMETRO MONO-ESPACIO MOC	13905.7
116928	DFA40 56816	308106	29/10/2015	OTROS EQUIPOS	MECANISMO INTELIGENTE DE PARQUIMETRO MONO-ESPACIO MOC	13905.7
116929	DFA40 55574	313271	29/10/2015	OTROS EQUIPOS	MECANISMO INTELIGENTE DE PARQUIMETRO MONO-ESPACIO MOC	13905.7
116930	DFA40 56615	312587	29/10/2015	OTROS EQUIPOS	MECANISMO INTELIGENTE DE PARQUIMETRO MONO-ESPACIO MOC	13905.7
116931	DFA40 56614	312056	29/10/2015	OTROS EQUIPOS	MECANISMO INTELIGENTE DE PARQUIMETRO MONO-ESPACIO MOC	13905.7
116932	DFA40 56612	310450	29/10/2015	OTROS EQUIPOS	MECANISMO INTELIGENTE DE PARQUIMETRO MONO-ESPACIO MOC	13905.7
116933	DFA40 55572	313313	29/10/2015	OTROS EQUIPOS	MECANISMO INTELIGENTE DE PARQUIMETRO MONO-ESPACIO MOC	13905.7
116934	DFA40 56734	308149	29/10/2015	OTROS EQUIPOS	MECANISMO INTELIGENTE DE PARQUIMETRO MONO-ESPACIO MOC	13905.7
116935	DFA40 55572	310856	29/10/2015	OTROS EQUIPOS	MECANISMO INTELIGENTE DE PARQUIMETRO MONO-ESPACIO MOC	13905.7
116936	DFA40 56492	312871	29/10/2015	OTROS EQUIPOS	MECANISMO INTELIGENTE DE PARQUIMETRO MONO-ESPACIO MOC	13905.7
116937	DFA40 54775	308428	29/10/2015	OTROS EQUIPOS	MECANISMO INTELIGENTE DE PARQUIMETRO MONO-ESPACIO MOC	13905.7
116938	DFA40 56548	312119	29/10/2015	OTROS EQUIPOS	MECANISMO INTELIGENTE DE PARQUIMETRO MONO-ESPACIO MOC	13905.7
116939	DFA40 56821	309786	29/10/2015	OTROS EQUIPOS	MECANISMO INTELIGENTE DE PARQUIMETRO MONO-ESPACIO MOC	13905.7
116940	DFA40 53902	312116	29/10/2015	OTROS EQUIPOS	MECANISMO INTELIGENTE DE PARQUIMETRO MONO-ESPACIO MOC	13905.7
116941	DFA40 53571	307784	29/10/2015	OTROS EQUIPOS	MECANISMO INTELIGENTE DE PARQUIMETRO MONO-ESPACIO MOC	13905.7
116942	DFA40 56735	312109	29/10/2015	OTROS EQUIPOS	MECANISMO INTELIGENTE DE PARQUIMETRO MONO-ESPACIO MOC	13905.7
116943	DFA40 55600	308143	29/10/2015	OTROS EQUIPOS	MECANISMO INTELIGENTE DE PARQUIMETRO MONO-ESPACIO MOC	13905.7
116944	DFA40 55604	310239	29/10/2015	OTROS EQUIPOS	MECANISMO INTELIGENTE DE PARQUIMETRO MONO-ESPACIO MOC	13905.7
116945	DFA40 56878	312292	29/10/2015	OTROS EQUIPOS	MECANISMO INTELIGENTE DE PARQUIMETRO MONO-ESPACIO MOC	13905.7
116946	DFA40 55709	309981	29/10/2015	OTROS EQUIPOS	MECANISMO INTELIGENTE DE PARQUIMETRO MONO-ESPACIO MOC	13905.7
116947	DFA40 55707	313512	29/10/2015	OTROS EQUIPOS	MECANISMO INTELIGENTE DE PARQUIMETRO MONO-ESPACIO MOC	13905.7
116948	DFA40 55601	312305	29/10/2015	OTROS EQUIPOS	MECANISMO INTELIGENTE DE PARQUIMETRO MONO-ESPACIO MOC	13905.7
116949	DFA40 56877	310368	29/10/2015	OTROS EQUIPOS	MECANISMO INTELIGENTE DE PARQUIMETRO MONO-ESPACIO MOC	13905.7
116950	DFA40 55724	313301	29/10/2015	OTROS EQUIPOS	MECANISMO INTELIGENTE DE PARQUIMETRO MONO-ESPACIO MOC	13905.7
116951	DFA40 54768	313240	29/10/2015	OTROS EQUIPOS	MECANISMO INTELIGENTE DE PARQUIMETRO MONO-ESPACIO MOC	13905.7
116952	DFA40 56549	313299	29/10/2015	OTROS EQUIPOS	MECANISMO INTELIGENTE DE PARQUIMETRO MONO-ESPACIO MOC	13905.7
116953	DFA40 56822	309674	29/10/2015	OTROS EQUIPOS	MECANISMO INTELIGENTE DE PARQUIMETRO MONO-ESPACIO MOC	13905.7
116954	DFA40 56818	309106	29/10/2015	OTROS EQUIPOS	MECANISMO INTELIGENTE DE PARQUIMETRO MONO-ESPACIO MOC	13905.7
116955	DFA40 56824	308558	29/10/2015	OTROS EQUIPOS	MECANISMO INTELIGENTE DE PARQUIMETRO MONO-ESPACIO MOC	13905.7
116956	DFA40 55575	308733	29/10/2015	OTROS EQUIPOS	MECANISMO INTELIGENTE DE PARQUIMETRO MONO-ESPACIO MOC	13905.7
116957	DFA40 55579	309641	29/10/2015	OTROS EQUIPOS	MECANISMO INTELIGENTE DE PARQUIMETRO MONO-ESPACIO MOC	13905.7
116958	DFA40 55481	313083	29/10/2015	OTROS EQUIPOS	MECANISMO INTELIGENTE DE PARQUIMETRO MONO-ESPACIO MOC	13905.7
116959	DFA40 55580	309561	29/10/2015	OTROS EQUIPOS	MECANISMO INTELIGENTE DE PARQUIMETRO MONO-ESPACIO MOC	13905.7
116960	DFA40 55654	313055	29/10/2015	OTROS EQUIPOS	MECANISMO INTELIGENTE DE PARQUIMETRO MONO-ESPACIO MOC	13905.7
116961	DFA40 55458	308333	29/10/2015	OTROS EQUIPOS	MECANISMO INTELIGENTE DE PARQUIMETRO MONO-ESPACIO MOC	13905.7
116962	DFA40 55593	308324	29/10/2015	OTROS EQUIPOS	MECANISMO INTELIGENTE DE PARQUIMETRO MONO-ESPACIO MOC	13905.7
116963	DFA40 56628	312588	29/10/2015	OTROS EQUIPOS	MECANISMO INTELIGENTE DE PARQUIMETRO MONO-ESPACIO MOC	13905.7
116964	DFA40 56622	309520	29/10/2015	OTROS EQUIPOS	MECANISMO INTELIGENTE DE PARQUIMETRO MONO-ESPACIO MOC	13905.7
116965	DFA40 56846	313192	29/10/2015	OTROS EQUIPOS	MECANISMO INTELIGENTE DE PARQUIMETRO MONO-ESPACIO MOC	13905.7
116966	DFA40 56847	312400	29/10/2015	OTROS EQUIPOS	MECANISMO INTELIGENTE DE PARQUIMETRO MONO-ESPACIO MOC	13905.7
116967	DFA40 56845	313314	29/10/2015	OTROS EQUIPOS	MECANISMO INTELIGENTE DE PARQUIMETRO MONO-ESPACIO MOC	13905.7
116968	DFA40 55597	313341	29/10/2015	OTROS EQUIPOS	MECANISMO INTELIGENTE DE PARQUIMETRO MONO-ESPACIO MOC	13905.7
116969	DFA40 56844	310785	29/10/2015	OTROS EQUIPOS	MECANISMO INTELIGENTE DE PARQUIMETRO MONO-ESPACIO MOC	13905.7
116970	DFA40 55596	310286	29/10/2015	OTROS EQUIPOS	MECANISMO INTELIGENTE DE PARQUIMETRO MONO-ESPACIO MOC	13905.7
116971	DFA40 56676	312929	29/10/2015	OTROS EQUIPOS	MECANISMO INTELIGENTE DE PARQUIMETRO MONO-ESPACIO MOC	13905.7
116972	DFA40 56677	313086	29/10/2015	OTROS EQUIPOS	MECANISMO INTELIGENTE DE PARQUIMETRO MONO-ESPACIO MOC	13905.7
116973	DFA40 55714	307643	29/10/2015	OTROS EQUIPOS	MECANISMO INTELIGENTE DE PARQUIMETRO MONO-ESPACIO MOC	13905.7
116974	DFA40 55716	312457	29/10/2015	OTROS EQUIPOS	MECANISMO INTELIGENTE DE PARQUIMETRO MONO-ESPACIO MOC	13905.7
116975	DFA40 55715	312360	29/10/2015	OTROS EQUIPOS	MECANISMO INTELIGENTE DE PARQUIMETRO MONO-ESPACIO MOC	13905.7
116976	DFA40 56679	307639	29/10/2015	OTROS EQUIPOS	MECANISMO INTELIGENTE DE PARQUIMETRO MONO-ESPACIO MOC	13905.7
116977	DFA40 56561	310467	29/10/2015	OTROS EQUIPOS	MECANISMO INTELIGENTE DE PARQUIMETRO MONO-ESPACIO MOC	13905.7
116978	DFA40 56611	310863	29/10/2015	OTROS EQUIPOS	MECANISMO INTELIGENTE DE PARQUIMETRO MONO-ESPACIO MOC	13905.7
116979	DFA40 56674	312189	29/10/2015	OTROS EQUIPOS	MECANISMO INTELIGENTE DE PARQUIMETRO MONO-ESPACIO MOC	13905.7
116980	DFA40 56610	309972	29/10/2015	OTROS EQUIPOS	MECANISMO INTELIGENTE DE PARQUIMETRO MONO-ESPACIO MOC	13905.7
116981	DFA40 56613	308231	29/10/2015	OTROS EQUIPOS	MECANISMO INTELIGENTE DE PARQUIMETRO MONO-ESPACIO MOC	13905.7
116982	DFA40 56819	309985	29/10/2015	OTROS EQUIPOS	MECANISMO INTELIGENTE DE PARQUIMETRO MONO-ESPACIO MOC	13905.7
116983	DFA40 55671	310067	29/10/2015	OTROS EQUIPOS	MECANISMO INTELIGENTE DE PARQUIMETRO MONO-ESPACIO MOC	13905.7
116984	DFA40 55674	312528	29/10/2015	OTROS EQUIPOS	MECANISMO INTELIGENTE DE PARQUIMETRO MONO-ESPACIO MOC	13905.7
116985	DFA40 56730	309669	29/10/2015	OTROS EQUIPOS	MECANISMO INTELIGENTE DE PARQUIMETRO MONO-ESPACIO MOC	13905.7
116986	DFA40 56824	313311	29/10/2015	OTROS EQUIPOS	MECANISMO INTELIGENTE DE PARQUIMETRO MONO-ESPACIO MOC	13905.7
116987	DFA40 56825	313231	29/10/2015	OTROS EQUIPOS	MECANISMO INTELIGENTE DE PARQUIMETRO MONO-ESPACIO MOC	13905.7
116988	DFA40 55573	309746	29/10/2015	OTROS EQUIPOS	MECANISMO INTELIGENTE DE PARQUIMETRO MONO-ESPACIO MOC	13905.7
116989	DFA40 56547	309855	29/10/2015	OTROS EQUIPOS	MECANISMO INTELIGENTE DE PARQUIMETRO MONO-ESPACIO MOC	13905.7
116990	DFA40 56546	310474	29/10/2015	OTROS EQUIPOS	MECANISMO INTELIGENTE DE PARQUIMETRO MONO-ESPACIO MOC	13905.7
116991	DFA40 55710	313019	29/10/2015	OTROS EQUIPOS	MECANISMO INTELIGENTE DE PARQUIMETRO MONO-ESPACIO MOC	13905.7
116992	DFA40 55708	310142	29/10/2015	OTROS EQUIPOS	MECANISMO INTELIGENTE DE PARQUIMETRO MONO-ESPACIO MOC	13905.7
116993	DFA40 56732	313320	29/10/2015	OTROS EQUIPOS	MECANISMO INTELIGENTE DE PARQUIMETRO MONO-ESPACIO MOC	13905.35
117142	DFA40 56545	312683	23/11/2015	OTROS EQUIPOS	MECANISMO INTELIGENTE DE PARQUIMETRO MONO-ESPACIO MOC	14021.6
117143	DFA40 55599	312399	23/11/2015	OTROS EQUIPOS	MECANISMO INTELIGENTE DE PARQUIMETRO MONO-ESPACIO MOC	14021.6
117144	DFA40 56493	312687	23/11/2015	OTROS EQUIPOS	MECANISMO INTELIGENTE DE PARQUIMETRO MONO-ESPACIO MOC	14021.6
117145	DFA40 55720	310279	23/11/2015	OTROS EQUIPOS	MECANISMO INTELIGENTE DE PARQUIMETRO MONO-ESPACIO MOC	14021.6
117146	DFA40 56821	308127	23/11/2015	OTROS EQUIPOS	MECANISMO INTELIGENTE DE PARQUIMETRO MONO-ESPACIO MOC	14021.6
117147	DFA40 56820	307580	23/11/2015	OTROS EQUIPOS	MECANISMO INTELIGENTE DE PARQUIMETRO MONO-ESPACIO MOC	14021.6
117148	DFA40 55719	308322	23/11/2015	OTROS EQUIPOS	MECANISMO INTELIGENTE DE PARQUIMETRO MONO-ESPACIO MOC	14021.6
117149	DFA40 56494	309685	23/11/2015	OTROS EQUIPOS	MECANISMO INTELIGENTE DE PARQUIMETRO MONO-ESPACIO MOC	14021.6
117150	DFA40 55602	307623	23/11/2015	OTROS EQUIPOS	MECANISMO INTELIGENTE DE PARQUIMETRO MONO-ESPACIO MOC	14021.6
117151	DFA40 55711	307853	23/11/2015	OTROS EQUIPOS	MECANISMO INTELIGENTE DE PARQUIMETRO MONO-ESPACIO MOC	14021.6
117152	DFA40 56733	308813	23/11/2015	OTROS EQUIPOS	MECANISMO INTELIGENTE DE PARQUIMETRO MONO-ESPACIO MOC	14021.6
117153	DFA40 55712	307578	23/11/2015	OTROS EQUIPOS	MECANISMO INTELIGENTE DE PARQUIMETRO MONO-ESPACIO MOC	14021.6
117154	DFA40 55515	308102	23/11/2015	OTROS EQUIPOS	MECANISMO INTELIGENTE DE PARQUIMETRO MONO-ESPACIO MOC	14021.6
117155	DFA40 56838	307534	23/11/2015	OTROS EQUIPOS	MECANISMO INTELIGENTE DE PARQUIMETRO MONO-ESPACIO MOC	14021.6
117156	DFA40 56837	313335	23/11/2015	OTROS EQUIPOS	MECANISMO INTELIGENTE DE PARQUIMETRO MONO-ESPACIO MOC	14021.6
117157	DFA40 55516	308340	23/11/2015	OTROS EQUIPOS	MECANISMO INTELIGENTE DE PARQUIMETRO MONO-ESPACIO MOC	14021.6
117158	DFA40 55464	308126	23/11/2015	OTROS EQUIPOS	MECANISMO INTELIGENTE DE PARQUIMETRO MONO-ESPACIO MOC	14021.6
117159	DFA40 55396	308120	23/11/2015	OTROS EQUIPOS	MECANISMO INTELIGENTE DE PARQUIMETRO MONO-ESPACIO MOC	14021.6
117160	DFA40 55938	312841	23/11/2015	OTROS EQUIPOS	MECANISMO INTELIGENTE DE PARQUIMETRO MONO-ESPACIO MOC	14021.6
117161	DFA40 55851	310347	23/11/2015	OTROS EQUIPOS	MECANISMO INTELIGENTE DE PARQUIMETRO MONO-ESPACIO MOC	14021.6
117162	DFA40 56544	312100	23/11/2015	OTROS EQUIPOS	MECANISMO INTELIGENTE DE PARQUIMETRO MONO-ESPACIO MOC	14021.6
117163	DFA40 55675	313347	23/11/2015	OTROS EQUIPOS	MECANISMO INTELIGENTE DE PARQUIMETRO MONO-ESPACIO MOC	14021.6
117164	DFA40 56616	312988	23/11/2015	OTROS EQUIPOS	MECANISMO INTELIGENTE DE PARQUIMETRO MONO-ESPACIO MOC	14021.6
117165	DFA40 56813	312009	23/11/2015	OTROS EQUIPOS	MECANISMO INTELIGENTE DE PARQUIMETRO MONO-ESPACIO MOC	14021.6
117166	DFA40 56491	308327	23/11/2015	OTROS EQUIPOS	MECANISMO INTELIGENTE DE PARQUIMETRO MONO-ESPACIO MOC	14021.6
117167	DFA40 56836	308323	23/11/2015	OTROS EQUIPOS	MECANISMO INTELIGENTE DE PARQUIMETRO MONO-ESPACIO MOC	14021.6
117168	DFA40 56879	307570	23/11/2015	OTROS EQUIPOS	MECANISMO INTELIGENTE DE PARQUIMETRO MONO-ESPACIO MOC	14021.6
117169	DFA40 56619	308365	23/11/2015	OTROS EQUIPOS	MECANISMO INTELIGENTE DE PARQUIMETRO MONO-ESPACIO MOC	14021.6
117170	DFA40 56617	308367	23/11/2015	OTROS EQUIPOS	MECANISMO INTELIGENTE DE PARQUIMETRO MONO-ESPACIO MOC	14021.6
117171	DFA40 56832	313292	23/11/2015	OTROS EQUIPOS	MECANISMO INTELIGENTE DE PARQUIMETRO MONO-ESPACIO MOC	14021.6
117172	DFA40 55604	307611	23/11/2015	OTROS EQUIPOS	MECANISMO INTELIGENTE DE PARQUIMETRO MONO-ESPACIO MOC	14021.6
117173	DFA40 55514	307865	23/11/2015	OTROS EQUIPOS	MECANISMO INTELIGENTE DE PARQUIMETRO MONO-ESPACIO MOC	14021.6
117174	DFA40 55519	313158	23/11/2015	OTROS EQUIPOS	MECANISMO INTELIGENTE DE PARQUIMETRO MONO-ESPACIO MOC	14021.6
117175	DFA40 56812	312138	23/11/2015	OTROS EQUIPOS	MECANISMO INTELIGENTE DE PARQUIMETRO MONO-ESPACIO MOC	14021.6
117176	DFA40 55395	308011	23/11/2015	OTROS EQUIPOS	MECANISMO INTELIGENTE DE PARQUIMETRO MONO-ESPACIO MOC	14021.6
117177	DFA40 55850	312194	23/11/2015	OTROS EQUIPOS	MECANISMO INTELIGENTE DE PARQUIMETRO MONO-ESPACIO MOC	14021.6
117178	DFA40 56647	312364	23/11/2015	OTROS EQUIPOS	MECANISMO INTELIGENTE DE PARQUIMETRO MONO-ESPACIO MOC	14021.6
117179	DFA40 55397	308926	23/11/2015	OTROS EQUIPOS	MECANISMO INTELIGENTE DE PARQUIMETRO MONO-ESPACIO MOC	14021.6
117180	DFA40 55394	307620	23/11/2015	OTROS EQUIPOS	MECANISMO INTELIGENTE DE PARQUIMETRO MONO-ESPACIO MOC	14021.6
117181	DFA40 55648	307771	23/11/2015	OTROS EQUIPOS	MECANISMO INTELIGENTE DE PARQUIMETRO MONO-ESPACIO MOC	14021.6
117182	DFA40 55903	310182	23/11/2015	OTROS EQUIPOS	MECANISMO INTELIGENTE DE PARQUIMETRO MONO-ESPACIO MOC	14021.6

117183	DFA40 55803	307736	23/11/2015	OTROS EQUIPOS	MECANISMO INTELIGENTE DE PARQUIMETRO MONO-ESPACIO MOC	14021.6
117184	DFA40 55673	312083	23/11/2015	OTROS EQUIPOS	MECANISMO INTELIGENTE DE PARQUIMETRO MONO-ESPACIO MOC	14021.6
117185	DFA40 55811	312590	23/11/2015	OTROS EQUIPOS	MECANISMO INTELIGENTE DE PARQUIMETRO MONO-ESPACIO MOC	14021.6
117186	DFA40 55518	312581	23/11/2015	OTROS EQUIPOS	MECANISMO INTELIGENTE DE PARQUIMETRO MONO-ESPACIO MOC	14021.6
117187	DFA40 56809	308204	23/11/2015	OTROS EQUIPOS	MECANISMO INTELIGENTE DE PARQUIMETRO MONO-ESPACIO MOC	14021.6
117188	DFA40 55676	308101	23/11/2015	OTROS EQUIPOS	MECANISMO INTELIGENTE DE PARQUIMETRO MONO-ESPACIO MOC	14021.6
117189	DFA40 56731	307592	23/11/2015	OTROS EQUIPOS	MECANISMO INTELIGENTE DE PARQUIMETRO MONO-ESPACIO MOC	14021.6
117190	DFA40 56723	312389	23/11/2015	OTROS EQUIPOS	MECANISMO INTELIGENTE DE PARQUIMETRO MONO-ESPACIO MOC	14021.6
117191	DFA40 55652	313242	23/11/2015	OTROS EQUIPOS	MECANISMO INTELIGENTE DE PARQUIMETRO MONO-ESPACIO MOC	14021.6
117192	DFA40 55398	312635	23/11/2015	OTROS EQUIPOS	MECANISMO INTELIGENTE DE PARQUIMETRO MONO-ESPACIO MOC	14021.6
117193	DFA40 55399	313305	23/11/2015	OTROS EQUIPOS	MECANISMO INTELIGENTE DE PARQUIMETRO MONO-ESPACIO MOC	14021.6
117194	DFA40 55735	308305	23/11/2015	OTROS EQUIPOS	MECANISMO INTELIGENTE DE PARQUIMETRO MONO-ESPACIO MOC	14021.6
117195	DFA40 56702	309786	23/11/2015	OTROS EQUIPOS	MECANISMO INTELIGENTE DE PARQUIMETRO MONO-ESPACIO MOC	14021.6
117196	DFA40 55939	308150	23/11/2015	OTROS EQUIPOS	MECANISMO INTELIGENTE DE PARQUIMETRO MONO-ESPACIO MOC	14021.6
117197	DFA40 55587	310018	23/11/2015	OTROS EQUIPOS	MECANISMO INTELIGENTE DE PARQUIMETRO MONO-ESPACIO MOC	14021.6
117198	DFA40 55592	307747	23/11/2015	OTROS EQUIPOS	MECANISMO INTELIGENTE DE PARQUIMETRO MONO-ESPACIO MOC	14021.6
117199	DFA40 55466	312257	23/11/2015	OTROS EQUIPOS	MECANISMO INTELIGENTE DE PARQUIMETRO MONO-ESPACIO MOC	14021.6
117200	DFA40 55588	310001	23/11/2015	OTROS EQUIPOS	MECANISMO INTELIGENTE DE PARQUIMETRO MONO-ESPACIO MOC	14021.6
117201	DFA40 55589	310842	23/11/2015	OTROS EQUIPOS	MECANISMO INTELIGENTE DE PARQUIMETRO MONO-ESPACIO MOC	14021.6
117202	DFA40 55798	312941	23/11/2015	OTROS EQUIPOS	MECANISMO INTELIGENTE DE PARQUIMETRO MONO-ESPACIO MOC	14021.6
117203	DFA40 56835	310939	23/11/2015	OTROS EQUIPOS	MECANISMO INTELIGENTE DE PARQUIMETRO MONO-ESPACIO MOC	14021.6
117204	DFA40 55937	313079	23/11/2015	OTROS EQUIPOS	MECANISMO INTELIGENTE DE PARQUIMETRO MONO-ESPACIO MOC	14021.6
117205	DFA40 55463	308108	23/11/2015	OTROS EQUIPOS	MECANISMO INTELIGENTE DE PARQUIMETRO MONO-ESPACIO MOC	14021.6
117206	DFA40 55799	310421	23/11/2015	OTROS EQUIPOS	MECANISMO INTELIGENTE DE PARQUIMETRO MONO-ESPACIO MOC	14021.6
117207	DFA40 55800	310007	23/11/2015	OTROS EQUIPOS	MECANISMO INTELIGENTE DE PARQUIMETRO MONO-ESPACIO MOC	14021.6
117208	DFA40 55935	313030	23/11/2015	OTROS EQUIPOS	MECANISMO INTELIGENTE DE PARQUIMETRO MONO-ESPACIO MOC	14021.6
117209	DFA40 55797	313243	23/11/2015	OTROS EQUIPOS	MECANISMO INTELIGENTE DE PARQUIMETRO MONO-ESPACIO MOC	14021.6
117210	DFA40 55468	313245	23/11/2015	OTROS EQUIPOS	MECANISMO INTELIGENTE DE PARQUIMETRO MONO-ESPACIO MOC	14021.6
117211	DFA40 55467	312415	23/11/2015	OTROS EQUIPOS	MECANISMO INTELIGENTE DE PARQUIMETRO MONO-ESPACIO MOC	14021.6
117212	DFA40 55465	310428	23/11/2015	OTROS EQUIPOS	MECANISMO INTELIGENTE DE PARQUIMETRO MONO-ESPACIO MOC	14021.6
117213	DFA40 55936	307627	23/11/2015	OTROS EQUIPOS	MECANISMO INTELIGENTE DE PARQUIMETRO MONO-ESPACIO MOC	14021.6
117214	DFA40 56834	307760	23/11/2015	OTROS EQUIPOS	MECANISMO INTELIGENTE DE PARQUIMETRO MONO-ESPACIO MOC	14021.6
117215	DFA40 56833	307804	23/11/2015	OTROS EQUIPOS	MECANISMO INTELIGENTE DE PARQUIMETRO MONO-ESPACIO MOC	14021.6
117216	DFA40 55801	307743	23/11/2015	OTROS EQUIPOS	MECANISMO INTELIGENTE DE PARQUIMETRO MONO-ESPACIO MOC	14021.6
117217	DFA40 55517	308424	23/11/2015	OTROS EQUIPOS	MECANISMO INTELIGENTE DE PARQUIMETRO MONO-ESPACIO MOC	14021.6
117218	DFA40 55569	307597	23/11/2015	OTROS EQUIPOS	MECANISMO INTELIGENTE DE PARQUIMETRO MONO-ESPACIO MOC	14021.6
117219	DFA40 55722	306885	23/11/2015	OTROS EQUIPOS	MECANISMO INTELIGENTE DE PARQUIMETRO MONO-ESPACIO MOC	14021.6
117220	DFA40 55815	307573	23/11/2015	OTROS EQUIPOS	MECANISMO INTELIGENTE DE PARQUIMETRO MONO-ESPACIO MOC	14021.6
117221	DFA40 56490	308514	23/11/2015	OTROS EQUIPOS	MECANISMO INTELIGENTE DE PARQUIMETRO MONO-ESPACIO MOC	14021.6
117222	DFA40 55570	308504	23/11/2015	OTROS EQUIPOS	MECANISMO INTELIGENTE DE PARQUIMETRO MONO-ESPACIO MOC	14021.6
117223	DFA40 56618	307507	23/11/2015	OTROS EQUIPOS	MECANISMO INTELIGENTE DE PARQUIMETRO MONO-ESPACIO MOC	14021.6
117224	DFA40 56814	307640	23/11/2015	OTROS EQUIPOS	MECANISMO INTELIGENTE DE PARQUIMETRO MONO-ESPACIO MOC	14021.6
117225	DFA40 56843	307936	23/11/2015	OTROS EQUIPOS	MECANISMO INTELIGENTE DE PARQUIMETRO MONO-ESPACIO MOC	14337.04
117226	DFA40 56723	308178	23/11/2015	OTROS EQUIPOS	MECANISMO INTELIGENTE DE PARQUIMETRO MONO-ESPACIO MOC	14021.6
117227	DFA40 55605	307880	23/11/2015	OTROS EQUIPOS	MECANISMO INTELIGENTE DE PARQUIMETRO MONO-ESPACIO MOC	14021.6
117228	DFA40 55603	311973	23/11/2015	OTROS EQUIPOS	MECANISMO INTELIGENTE DE PARQUIMETRO MONO-ESPACIO MOC	14021.6
117229	DFA40 55590	313524	23/11/2015	OTROS EQUIPOS	MECANISMO INTELIGENTE DE PARQUIMETRO MONO-ESPACIO MOC	14021.6
117230	DFA40 55602	308657	23/11/2015	OTROS EQUIPOS	MECANISMO INTELIGENTE DE PARQUIMETRO MONO-ESPACIO MOC	14021.6
117231	DFA40 55591	312482	23/11/2015	OTROS EQUIPOS	MECANISMO INTELIGENTE DE PARQUIMETRO MONO-ESPACIO MOC	14021.85
117259	DSP10 57394	180451656	30/11/2015	OTROS EQUIPOS	DESBROZADORA STIHL FS-450 C/CABEZAL Y MOTOR DE 3HP	11768.24
117260	DSP10 57395	180451667	30/11/2015	OTROS EQUIPOS	DESBROZADORA STIHL FS-450 C/CABEZAL Y MOTOR DE 3HP	11768.24
117261	DSP10 57396	180451668	30/11/2015	OTROS EQUIPOS	DESBROZADORA STIHL FS-450 C/CABEZAL Y MOTOR DE 3HP	11768.24
117262	DSP10 57397	180451685	30/11/2015	OTROS EQUIPOS	DESBROZADORA STIHL FS-450 C/CABEZAL Y MOTOR DE 3HP	11768.24
117263	DSP10 57398	180451675	30/11/2015	OTROS EQUIPOS	DESBROZADORA STIHL FS-450 C/CABEZAL Y MOTOR DE 3HP	11768.24
117264	DSP10 57399	10451679	30/11/2015	OTROS EQUIPOS	DESBROZADORA STIHL FS-450 C/CABEZAL Y MOTOR DE 3HP	11768.24
117265	DSP10 57400	180451687	30/11/2015	OTROS EQUIPOS	DESBROZADORA STIHL FS-450 C/CABEZAL Y MOTOR DE 3HP	11768.22
117384	IMD10 57459		15/12/2015	OTROS EQUIPOS	BOMBA SUMERGIBLE AGUA LIMPIA 2HP 120LPM 40M LAWN GARDEN	2925.98
117385	DSP10 57463		15/12/2015	OTROS EQUIPOS	ESCALERA F.V. TIJERA SENCILLA 3.66M MODELO 686-12N CUPRUM	3497.15
117386	DSP10 57464		15/12/2015	OTROS EQUIPOS	ESCALERA F.V. TIJERA SENCILLA 3.66M MODELO 686-12N CUPRUM	3497.15
117378	DFA40 56270	308347	31/12/2015	OTROS EQUIPOS	MECANISMO INTELIGENTE DE PARQUIMETRO MONO-ESPACIO MOC	14042.46
117379	DFA40 56487	308350	31/12/2015	OTROS EQUIPOS	MECANISMO INTELIGENTE DE PARQUIMETRO MONO-ESPACIO MOC	14042.46
117380	DFA40 56670	308355	31/12/2015	OTROS EQUIPOS	MECANISMO INTELIGENTE DE PARQUIMETRO MONO-ESPACIO MOC	14042.46
117381	DFA40 56306	308414	31/12/2015	OTROS EQUIPOS	MECANISMO INTELIGENTE DE PARQUIMETRO MONO-ESPACIO MOC	14042.46
117382	DFA40 56771	308420	31/12/2015	OTROS EQUIPOS	MECANISMO INTELIGENTE DE PARQUIMETRO MONO-ESPACIO MOC	14042.46
117383	DFA40 55747	312295	31/12/2015	OTROS EQUIPOS	MECANISMO INTELIGENTE DE PARQUIMETRO MONO-ESPACIO MOC	14042.46
117384	DFA40 56782	308445	31/12/2015	OTROS EQUIPOS	MECANISMO INTELIGENTE DE PARQUIMETRO MONO-ESPACIO MOC	14042.46
117385	DFA40 56191	308447	31/12/2015	OTROS EQUIPOS	MECANISMO INTELIGENTE DE PARQUIMETRO MONO-ESPACIO MOC	14042.46
117386	DFA40 55896	308542	31/12/2015	OTROS EQUIPOS	MECANISMO INTELIGENTE DE PARQUIMETRO MONO-ESPACIO MOC	14042.46
117387	DFA40 55835	308581	31/12/2015	OTROS EQUIPOS	MECANISMO INTELIGENTE DE PARQUIMETRO MONO-ESPACIO MOC	14042.46
117388	DFA40 55838	308585	31/12/2015	OTROS EQUIPOS	MECANISMO INTELIGENTE DE PARQUIMETRO MONO-ESPACIO MOC	14042.46
117389	DFA40 56636	307767	31/12/2015	OTROS EQUIPOS	MECANISMO INTELIGENTE DE PARQUIMETRO MONO-ESPACIO MOC	14042.46
117390	DFA40 55623	307768	31/12/2015	OTROS EQUIPOS	MECANISMO INTELIGENTE DE PARQUIMETRO MONO-ESPACIO MOC	14042.46
117391	DFA40 55371	307769	31/12/2015	OTROS EQUIPOS	MECANISMO INTELIGENTE DE PARQUIMETRO MONO-ESPACIO MOC	14042.46
117392	DFA40 56189	307873	31/12/2015	OTROS EQUIPOS	MECANISMO INTELIGENTE DE PARQUIMETRO MONO-ESPACIO MOC	14042.46
117393	DFA40 55640	307880	31/12/2015	OTROS EQUIPOS	MECANISMO INTELIGENTE DE PARQUIMETRO MONO-ESPACIO MOC	14042.46
117394	DFA40 56585	307888	31/12/2015	OTROS EQUIPOS	MECANISMO INTELIGENTE DE PARQUIMETRO MONO-ESPACIO MOC	14042.46
117395	DFA40 56586	308053	31/12/2015	OTROS EQUIPOS	MECANISMO INTELIGENTE DE PARQUIMETRO MONO-ESPACIO MOC	14042.46
117396	DFA40 55752	308061	31/12/2015	OTROS EQUIPOS	MECANISMO INTELIGENTE DE PARQUIMETRO MONO-ESPACIO MOC	14042.46
117397	DFA40 56782	308094	31/12/2015	OTROS EQUIPOS	MECANISMO INTELIGENTE DE PARQUIMETRO MONO-ESPACIO MOC	14042.46
117398	DFA40 55549	308228	31/12/2015	OTROS EQUIPOS	MECANISMO INTELIGENTE DE PARQUIMETRO MONO-ESPACIO MOC	14042.46
117399	DFA40 55625	308691	31/12/2015	OTROS EQUIPOS	MECANISMO INTELIGENTE DE PARQUIMETRO MONO-ESPACIO MOC	14042.46
117400	DFA40 56511	308702	31/12/2015	OTROS EQUIPOS	MECANISMO INTELIGENTE DE PARQUIMETRO MONO-ESPACIO MOC	14042.46
117401	DFA40 55563	308705	31/12/2015	OTROS EQUIPOS	MECANISMO INTELIGENTE DE PARQUIMETRO MONO-ESPACIO MOC	14042.46
117402	DFA40 56042	308827	31/12/2015	OTROS EQUIPOS	MECANISMO INTELIGENTE DE PARQUIMETRO MONO-ESPACIO MOC	14042.46
117403	DFA40 55404	308831	31/12/2015	OTROS EQUIPOS	MECANISMO INTELIGENTE DE PARQUIMETRO MONO-ESPACIO MOC	14042.46
117404	DFA40 56686	308840	31/12/2015	OTROS EQUIPOS	MECANISMO INTELIGENTE DE PARQUIMETRO MONO-ESPACIO MOC	14042.46
117405	DFA40 55285	308954	31/12/2015	OTROS EQUIPOS	MECANISMO INTELIGENTE DE PARQUIMETRO MONO-ESPACIO MOC	14042.46
117406	DFA40 55274	308958	31/12/2015	OTROS EQUIPOS	MECANISMO INTELIGENTE DE PARQUIMETRO MONO-ESPACIO MOC	14042.46
117407	DFA40 55618	308982	31/12/2015	OTROS EQUIPOS	MECANISMO INTELIGENTE DE PARQUIMETRO MONO-ESPACIO MOC	14042.46
117408	DFA40 55689	308380	31/12/2015	OTROS EQUIPOS	MECANISMO INTELIGENTE DE PARQUIMETRO MONO-ESPACIO MOC	14042.46
117409	DFA40 55753	308378	31/12/2015	OTROS EQUIPOS	MECANISMO INTELIGENTE DE PARQUIMETRO MONO-ESPACIO MOC	14042.46
117410	DFA40 55836	308357	31/12/2015	OTROS EQUIPOS	MECANISMO INTELIGENTE DE PARQUIMETRO MONO-ESPACIO MOC	14042.46
117411	DFA40 55703	308423	31/12/2015	OTROS EQUIPOS	MECANISMO INTELIGENTE DE PARQUIMETRO MONO-ESPACIO MOC	14042.46
117412	DFA40 55917	308430	31/12/2015	OTROS EQUIPOS	MECANISMO INTELIGENTE DE PARQUIMETRO MONO-ESPACIO MOC	14042.46
117413	DFA40 56755	308465	31/12/2015	OTROS EQUIPOS	MECANISMO INTELIGENTE DE PARQUIMETRO MONO-ESPACIO MOC	14042.46
117414	DFA40 55563	308485	31/12/2015	OTROS EQUIPOS	MECANISMO INTELIGENTE DE PARQUIMETRO MONO-ESPACIO MOC	14042.46
117415	DFA40 56538	308490	31/12/2015	OTROS EQUIPOS	MECANISMO INTELIGENTE DE PARQUIMETRO MONO-ESPACIO MOC	14042.46
117416	DFA40 56289	308588	31/12/2015	OTROS EQUIPOS	MECANISMO INTELIGENTE DE PARQUIMETRO MONO-ESPACIO MOC	14042.46
117417	DFA40 55481	308591	31/12/2015	OTROS EQUIPOS	MECANISMO INTELIGENTE DE PARQUIMETRO MONO-ESPACIO MOC	14042.46
117418	DFA40 56105	308643	31/12/2015	OTROS EQUIPOS	MECANISMO INTELIGENTE DE PARQUIMETRO MONO-ESPACIO MOC	14042.46
117419	DFA40 55491	307773	31/12/2015	OTROS EQUIPOS	MECANISMO INTELIGENTE DE PARQUIMETRO MONO-ESPACIO MOC	14042.46
117420	DFA40 56081	307778	31/12/2015	OTROS EQUIPOS	MECANISMO INTELIGENTE DE PARQUIMETRO MONO-ESPACIO MOC	14042.46
117421	DFA40 55402	307772	31/12/2015	OTROS EQUIPOS	MECANISMO INTELIGENTE DE PARQUIMETRO MONO-ESPACIO MOC	14042.46
117422	DFA40 55556	307896	31/12/2015	OTROS EQUIPOS	MECANISMO INTELIGENTE DE PARQUIMETRO MONO-ESPACIO MOC	14042.46
117423	DFA40 55748	307906	31/12/2015	OTROS EQUIPOS	MECANISMO INTELIGENTE DE PARQUIMETRO MONO-ESPACIO MOC	14042.46
117424	DFA40 56264	307909	31/12/2015	OTROS EQUIPOS	MECANISMO INTELIGENTE DE PARQUIMETRO MONO-ESPACIO MOC	14042.46
117425	DFA40 55814	308096	31/12/2015	OTROS EQUIPOS	MECANISMO INTELIGENTE DE PARQUIMETRO MONO-ESPACIO MOC	14042.46
117426	DFA40 55869	308097	31/12/2015	OTROS EQUIPOS	MECANISMO INTELIGENTE DE PARQUIMETRO MONO-ESPACIO MOC	14042.46
117427	DFA40 56984	308235	31/12/2015	OTROS EQUIPOS	MECANISMO INTELIGENTE DE PARQUIMETRO MONO-ESPACIO MOC	14042.46

117428	DFA40 55811	308292	31/12/2015	OTROS EQUIPOS	MECANISMO INTELIGENTE DE PARQUIMETRO MONO-ESPACIO MOC	14042.46
117429	DFA40 56609	308293	31/12/2015	OTROS EQUIPOS	MECANISMO INTELIGENTE DE PARQUIMETRO MONO-ESPACIO MOC	14042.46
117430	DFA40 55482	308669	31/12/2015	OTROS EQUIPOS	MECANISMO INTELIGENTE DE PARQUIMETRO MONO-ESPACIO MOC	14042.46
117431	DFA40 56589	308377	31/12/2015	OTROS EQUIPOS	MECANISMO INTELIGENTE DE PARQUIMETRO MONO-ESPACIO MOC	14042.46
117432	DFA40 56294	309049	31/12/2015	OTROS EQUIPOS	MECANISMO INTELIGENTE DE PARQUIMETRO MONO-ESPACIO MOC	14042.46
117433	DFA40 56586	308985	31/12/2015	OTROS EQUIPOS	MECANISMO INTELIGENTE DE PARQUIMETRO MONO-ESPACIO MOC	14042.46
117434	DFA40 55890	309008	31/12/2015	OTROS EQUIPOS	MECANISMO INTELIGENTE DE PARQUIMETRO MONO-ESPACIO MOC	14042.46
117435	DFA40 56040	309218	31/12/2015	OTROS EQUIPOS	MECANISMO INTELIGENTE DE PARQUIMETRO MONO-ESPACIO MOC	14042.46
117436	DFA40 56201	309289	31/12/2015	OTROS EQUIPOS	MECANISMO INTELIGENTE DE PARQUIMETRO MONO-ESPACIO MOC	14042.46
117437	DFA40 55453	310849	31/12/2015	OTROS EQUIPOS	MECANISMO INTELIGENTE DE PARQUIMETRO MONO-ESPACIO MOC	14042.46
117438	DFA40 56290	309378	31/12/2015	OTROS EQUIPOS	MECANISMO INTELIGENTE DE PARQUIMETRO MONO-ESPACIO MOC	14042.46
117439	DFA40 55373	309379	31/12/2015	OTROS EQUIPOS	MECANISMO INTELIGENTE DE PARQUIMETRO MONO-ESPACIO MOC	14042.46
117440	DFA40 56590	309382	31/12/2015	OTROS EQUIPOS	MECANISMO INTELIGENTE DE PARQUIMETRO MONO-ESPACIO MOC	14042.46
117441	DFA40 56188	309446	31/12/2015	OTROS EQUIPOS	MECANISMO INTELIGENTE DE PARQUIMETRO MONO-ESPACIO MOC	14042.46
117442	DFA40 55405	309522	31/12/2015	OTROS EQUIPOS	MECANISMO INTELIGENTE DE PARQUIMETRO MONO-ESPACIO MOC	14042.46
117443	DFA40 56156	309529	31/12/2015	OTROS EQUIPOS	MECANISMO INTELIGENTE DE PARQUIMETRO MONO-ESPACIO MOC	14042.46
117444	DFA40 56582	309532	31/12/2015	OTROS EQUIPOS	MECANISMO INTELIGENTE DE PARQUIMETRO MONO-ESPACIO MOC	14042.46
117445	DFA40 56607	309543	31/12/2015	OTROS EQUIPOS	MECANISMO INTELIGENTE DE PARQUIMETRO MONO-ESPACIO MOC	14042.46
117446	DFA40 56489	309554	31/12/2015	OTROS EQUIPOS	MECANISMO INTELIGENTE DE PARQUIMETRO MONO-ESPACIO MOC	14042.46
117447	DFA40 55374	309556	31/12/2015	OTROS EQUIPOS	MECANISMO INTELIGENTE DE PARQUIMETRO MONO-ESPACIO MOC	14042.46
117448	DFA40 56252	309576	31/12/2015	OTROS EQUIPOS	MECANISMO INTELIGENTE DE PARQUIMETRO MONO-ESPACIO MOC	14042.46
117449	DFA40 55452	308387	31/12/2015	OTROS EQUIPOS	MECANISMO INTELIGENTE DE PARQUIMETRO MONO-ESPACIO MOC	14042.46
117450	DFA40 55403	308392	31/12/2015	OTROS EQUIPOS	MECANISMO INTELIGENTE DE PARQUIMETRO MONO-ESPACIO MOC	14042.46
117451	DFA40 55558	308394	31/12/2015	OTROS EQUIPOS	MECANISMO INTELIGENTE DE PARQUIMETRO MONO-ESPACIO MOC	14042.46
117452	DFA40 55550	308432	31/12/2015	OTROS EQUIPOS	MECANISMO INTELIGENTE DE PARQUIMETRO MONO-ESPACIO MOC	14042.46
117453	DFA40 55810	308433	31/12/2015	OTROS EQUIPOS	MECANISMO INTELIGENTE DE PARQUIMETRO MONO-ESPACIO MOC	14042.46
117454	DFA40 56101	308439	31/12/2015	OTROS EQUIPOS	MECANISMO INTELIGENTE DE PARQUIMETRO MONO-ESPACIO MOC	14042.46
117455	DFA40 55787	308495	31/12/2015	OTROS EQUIPOS	MECANISMO INTELIGENTE DE PARQUIMETRO MONO-ESPACIO MOC	14042.46
117456	DFA40 55681	308503	31/12/2015	OTROS EQUIPOS	MECANISMO INTELIGENTE DE PARQUIMETRO MONO-ESPACIO MOC	14042.46
117457	DFA40 56781	307642	31/12/2015	OTROS EQUIPOS	MECANISMO INTELIGENTE DE PARQUIMETRO MONO-ESPACIO MOC	14042.46
117458	DFA40 56193	307751	31/12/2015	OTROS EQUIPOS	MECANISMO INTELIGENTE DE PARQUIMETRO MONO-ESPACIO MOC	14042.46
117459	DFA40 56594	307821	31/12/2015	OTROS EQUIPOS	MECANISMO INTELIGENTE DE PARQUIMETRO MONO-ESPACIO MOC	14042.46
117460	DFA40 55763	307786	31/12/2015	OTROS EQUIPOS	MECANISMO INTELIGENTE DE PARQUIMETRO MONO-ESPACIO MOC	14042.46
117461	DFA40 56663	307816	31/12/2015	OTROS EQUIPOS	MECANISMO INTELIGENTE DE PARQUIMETRO MONO-ESPACIO MOC	14042.46
117462	DFA40 55745	307821	31/12/2015	OTROS EQUIPOS	MECANISMO INTELIGENTE DE PARQUIMETRO MONO-ESPACIO MOC	14042.46
117463	DFA40 55769	307923	31/12/2015	OTROS EQUIPOS	MECANISMO INTELIGENTE DE PARQUIMETRO MONO-ESPACIO MOC	14042.46
117464	DFA40 56855	307928	31/12/2015	OTROS EQUIPOS	MECANISMO INTELIGENTE DE PARQUIMETRO MONO-ESPACIO MOC	14042.46
117465	DFA40 55820	307940	31/12/2015	OTROS EQUIPOS	MECANISMO INTELIGENTE DE PARQUIMETRO MONO-ESPACIO MOC	14042.46
117466	DFA40 55530	308103	31/12/2015	OTROS EQUIPOS	MECANISMO INTELIGENTE DE PARQUIMETRO MONO-ESPACIO MOC	14042.46
117467	DFA40 55509	308109	31/12/2015	OTROS EQUIPOS	MECANISMO INTELIGENTE DE PARQUIMETRO MONO-ESPACIO MOC	14042.46
117468	DFA40 55812	308123	31/12/2015	OTROS EQUIPOS	MECANISMO INTELIGENTE DE PARQUIMETRO MONO-ESPACIO MOC	14042.46
117469	DFA40 55918	308546	31/12/2015	OTROS EQUIPOS	MECANISMO INTELIGENTE DE PARQUIMETRO MONO-ESPACIO MOC	14042.46
117470	DFA40 55692	308651	31/12/2015	OTROS EQUIPOS	MECANISMO INTELIGENTE DE PARQUIMETRO MONO-ESPACIO MOC	14042.46
117471	DFA40 56218	308718	31/12/2015	OTROS EQUIPOS	MECANISMO INTELIGENTE DE PARQUIMETRO MONO-ESPACIO MOC	14042.46
117472	DFA40 55691	308749	31/12/2015	OTROS EQUIPOS	MECANISMO INTELIGENTE DE PARQUIMETRO MONO-ESPACIO MOC	14042.46
117473	DFA40 55636	308787	31/12/2015	OTROS EQUIPOS	MECANISMO INTELIGENTE DE PARQUIMETRO MONO-ESPACIO MOC	14042.46
117474	DFA40 56760	308917	31/12/2015	OTROS EQUIPOS	MECANISMO INTELIGENTE DE PARQUIMETRO MONO-ESPACIO MOC	14042.46
117475	DFA40 55558	308930	31/12/2015	OTROS EQUIPOS	MECANISMO INTELIGENTE DE PARQUIMETRO MONO-ESPACIO MOC	14042.46
117476	DFA40 55435	308886	31/12/2015	OTROS EQUIPOS	MECANISMO INTELIGENTE DE PARQUIMETRO MONO-ESPACIO MOC	14042.46
117477	DFA40 55627	309157	31/12/2015	OTROS EQUIPOS	MECANISMO INTELIGENTE DE PARQUIMETRO MONO-ESPACIO MOC	14042.46
117478	DFA40 55372	309217	31/12/2015	OTROS EQUIPOS	MECANISMO INTELIGENTE DE PARQUIMETRO MONO-ESPACIO MOC	14042.46
117479	DFA40 56582	309319	31/12/2015	OTROS EQUIPOS	MECANISMO INTELIGENTE DE PARQUIMETRO MONO-ESPACIO MOC	14042.46
117480	DFA40 56595	309308	31/12/2015	OTROS EQUIPOS	MECANISMO INTELIGENTE DE PARQUIMETRO MONO-ESPACIO MOC	14042.46
117481	DFA40 55448	309314	31/12/2015	OTROS EQUIPOS	MECANISMO INTELIGENTE DE PARQUIMETRO MONO-ESPACIO MOC	14042.46
117482	DFA40 56596	309392	31/12/2015	OTROS EQUIPOS	MECANISMO INTELIGENTE DE PARQUIMETRO MONO-ESPACIO MOC	14042.46
117483	DFA40 55870	309393	31/12/2015	OTROS EQUIPOS	MECANISMO INTELIGENTE DE PARQUIMETRO MONO-ESPACIO MOC	14042.46
117484	DFA40 56484	309525	31/12/2015	OTROS EQUIPOS	MECANISMO INTELIGENTE DE PARQUIMETRO MONO-ESPACIO MOC	14042.46
117485	DFA40 55874	309526	31/12/2015	OTROS EQUIPOS	MECANISMO INTELIGENTE DE PARQUIMETRO MONO-ESPACIO MOC	14042.46
117486	DFA40 55367	309528	31/12/2015	OTROS EQUIPOS	MECANISMO INTELIGENTE DE PARQUIMETRO MONO-ESPACIO MOC	14042.46
117487	DFA40 55788	309544	31/12/2015	OTROS EQUIPOS	MECANISMO INTELIGENTE DE PARQUIMETRO MONO-ESPACIO MOC	14042.46
117488	DFA40 56198	309546	31/12/2015	OTROS EQUIPOS	MECANISMO INTELIGENTE DE PARQUIMETRO MONO-ESPACIO MOC	14042.46
117489	DFA40 56258	309547	31/12/2015	OTROS EQUIPOS	MECANISMO INTELIGENTE DE PARQUIMETRO MONO-ESPACIO MOC	14042.46
117490	DFA40 55905	308342	31/12/2015	OTROS EQUIPOS	MECANISMO INTELIGENTE DE PARQUIMETRO MONO-ESPACIO MOC	14042.46
117491	DFA40 56760	308344	31/12/2015	OTROS EQUIPOS	MECANISMO INTELIGENTE DE PARQUIMETRO MONO-ESPACIO MOC	14042.46
117492	DFA40 56216	308345	31/12/2015	OTROS EQUIPOS	MECANISMO INTELIGENTE DE PARQUIMETRO MONO-ESPACIO MOC	14042.46
117493	DFA40 56606	308400	31/12/2015	OTROS EQUIPOS	MECANISMO INTELIGENTE DE PARQUIMETRO MONO-ESPACIO MOC	14042.46
117494	DFA40 55532	308402	31/12/2015	OTROS EQUIPOS	MECANISMO INTELIGENTE DE PARQUIMETRO MONO-ESPACIO MOC	14042.46
117495	DFA40 56044	308412	31/12/2015	OTROS EQUIPOS	MECANISMO INTELIGENTE DE PARQUIMETRO MONO-ESPACIO MOC	14042.46
117496	DFA40 56639	308440	31/12/2015	OTROS EQUIPOS	MECANISMO INTELIGENTE DE PARQUIMETRO MONO-ESPACIO MOC	14042.46
117497	DFA40 55875	308441	31/12/2015	OTROS EQUIPOS	MECANISMO INTELIGENTE DE PARQUIMETRO MONO-ESPACIO MOC	14042.46
117498	DFA40 56215	308505	31/12/2015	OTROS EQUIPOS	MECANISMO INTELIGENTE DE PARQUIMETRO MONO-ESPACIO MOC	14042.46
117499	DFA40 56360	308506	31/12/2015	OTROS EQUIPOS	MECANISMO INTELIGENTE DE PARQUIMETRO MONO-ESPACIO MOC	14042.46
117500	DFA40 56246	308523	31/12/2015	OTROS EQUIPOS	MECANISMO INTELIGENTE DE PARQUIMETRO MONO-ESPACIO MOC	14042.46
117501	DFA40 56769	309351	31/12/2015	OTROS EQUIPOS	MECANISMO INTELIGENTE DE PARQUIMETRO MONO-ESPACIO MOC	14042.46
117502	DFA40 55483	309372	31/12/2015	OTROS EQUIPOS	MECANISMO INTELIGENTE DE PARQUIMETRO MONO-ESPACIO MOC	14042.46
117503	DFA40 55620	309377	31/12/2015	OTROS EQUIPOS	MECANISMO INTELIGENTE DE PARQUIMETRO MONO-ESPACIO MOC	14042.46
117504	DFA40 56233	307753	31/12/2015	OTROS EQUIPOS	MECANISMO INTELIGENTE DE PARQUIMETRO MONO-ESPACIO MOC	14042.46
117505	DFA40 56217	307760	31/12/2015	OTROS EQUIPOS	MECANISMO INTELIGENTE DE PARQUIMETRO MONO-ESPACIO MOC	14042.46
117506	DFA40 56154	307765	31/12/2015	OTROS EQUIPOS	MECANISMO INTELIGENTE DE PARQUIMETRO MONO-ESPACIO MOC	14042.46
117507	DFA40 56282	308802	31/12/2015	OTROS EQUIPOS	MECANISMO INTELIGENTE DE PARQUIMETRO MONO-ESPACIO MOC	14042.46
117508	DFA40 56591	308810	31/12/2015	OTROS EQUIPOS	MECANISMO INTELIGENTE DE PARQUIMETRO MONO-ESPACIO MOC	14042.46
117509	DFA40 55875	308172	31/12/2015	OTROS EQUIPOS	MECANISMO INTELIGENTE DE PARQUIMETRO MONO-ESPACIO MOC	14042.46
117510	DFA40 55685	308125	31/12/2015	OTROS EQUIPOS	MECANISMO INTELIGENTE DE PARQUIMETRO MONO-ESPACIO MOC	14042.46
117511	DFA40 56586	308130	31/12/2015	OTROS EQUIPOS	MECANISMO INTELIGENTE DE PARQUIMETRO MONO-ESPACIO MOC	14042.46
117512	DFA40 56175	308936	31/12/2015	OTROS EQUIPOS	MECANISMO INTELIGENTE DE PARQUIMETRO MONO-ESPACIO MOC	14042.46
117513	DFA40 56581	308944	31/12/2015	OTROS EQUIPOS	MECANISMO INTELIGENTE DE PARQUIMETRO MONO-ESPACIO MOC	14042.46
117514	DFA40 56752	308946	31/12/2015	OTROS EQUIPOS	MECANISMO INTELIGENTE DE PARQUIMETRO MONO-ESPACIO MOC	14042.46
117515	DFA40 56597	309403	31/12/2015	OTROS EQUIPOS	MECANISMO INTELIGENTE DE PARQUIMETRO MONO-ESPACIO MOC	14042.46
117516	DFA40 55510	309430	31/12/2015	OTROS EQUIPOS	MECANISMO INTELIGENTE DE PARQUIMETRO MONO-ESPACIO MOC	14042.46
117517	DFA40 55633	307836	31/12/2015	OTROS EQUIPOS	MECANISMO INTELIGENTE DE PARQUIMETRO MONO-ESPACIO MOC	14042.46
117518	DFA40 56859	307838	31/12/2015	OTROS EQUIPOS	MECANISMO INTELIGENTE DE PARQUIMETRO MONO-ESPACIO MOC	14042.46
117519	DFA40 55694	307847	31/12/2015	OTROS EQUIPOS	MECANISMO INTELIGENTE DE PARQUIMETRO MONO-ESPACIO MOC	14042.46
117520	DFA40 56922	307843	31/12/2015	OTROS EQUIPOS	MECANISMO INTELIGENTE DE PARQUIMETRO MONO-ESPACIO MOC	14042.46
117521	DFA40 56638	307852	31/12/2015	OTROS EQUIPOS	MECANISMO INTELIGENTE DE PARQUIMETRO MONO-ESPACIO MOC	14042.46
117522	DFA40 56067	308047	31/12/2015	OTROS EQUIPOS	MECANISMO INTELIGENTE DE PARQUIMETRO MONO-ESPACIO MOC	14042.46
117523	DFA40 56758	308663	31/12/2015	OTROS EQUIPOS	MECANISMO INTELIGENTE DE PARQUIMETRO MONO-ESPACIO MOC	14042.46
117524	DFA40 56199	308676	31/12/2015	OTROS EQUIPOS	MECANISMO INTELIGENTE DE PARQUIMETRO MONO-ESPACIO MOC	14042.46
117525	DFA40 55568	308300	31/12/2015	OTROS EQUIPOS	MECANISMO INTELIGENTE DE PARQUIMETRO MONO-ESPACIO MOC	14042.46
117526	DFA40 55484	309877	31/12/2015	OTROS EQUIPOS	MECANISMO INTELIGENTE DE PARQUIMETRO MONO-ESPACIO MOC	14042.46
117527	DFA40 55437	309862	31/12/2015	OTROS EQUIPOS	MECANISMO INTELIGENTE DE PARQUIMETRO MONO-ESPACIO MOC	14042.46
117528	DFA40 56047	309545	31/12/2015	OTROS EQUIPOS	MECANISMO INTELIGENTE DE PARQUIMETRO MONO-ESPACIO MOC	14042.46
117529	DFA40 55706	309317	31/12/2015	OTROS EQUIPOS	MECANISMO INTELIGENTE DE PARQUIMETRO MONO-ESPACIO MOC	14042.46
117530	DFA40 56628	307579	31/12/2015	OTROS EQUIPOS	MECANISMO INTELIGENTE DE PARQUIMETRO MONO-ESPACIO MOC	14042.46
117531	DFA40 55697	307924	31/12/2015	OTROS EQUIPOS	MECANISMO INTELIGENTE DE PARQUIMETRO MONO-ESPACIO MOC	14042.46
117532	DFA40 57051	308475	31/12/2015	OTROS EQUIPOS	MECANISMO INTELIGENTE DE PARQUIMETRO MONO-ESPACIO MOC	14042.46
117533	DFA40 56081	309333	31/12/2015	OTROS EQUIPOS	MECANISMO INTELIGENTE DE PARQUIMETRO MONO-ESPACIO MOC	14042.46
117534	DFA40 54480	313587	31/12/2015	OTROS EQUIPOS	MECANISMO INTELIGENTE DE PARQUIMETRO MONO-ESPACIO MOC	14042.46
117535	DFA40 57027	310000	31/12/2015	OTROS EQUIPOS	MECANISMO INTELIGENTE DE PARQUIMETRO MONO-ESPACIO MOC	14042.46
117536	DFA40 56228	309726	31/12/2015	OTROS EQUIPOS	MECANISMO INTELIGENTE DE PARQUIMETRO MONO-ESPACIO MOC	14042.46

117537	DFA40 55533	310325	31/12/2015	OTROS EQUIPOS	MECANISMO INTELIGENTE DE PARQUIMETRO MONO-ESPACIO MOC	14042.46
117538	DFA40 56963	309647	31/12/2015	OTROS EQUIPOS	MECANISMO INTELIGENTE DE PARQUIMETRO MONO-ESPACIO MOC	14042.46
117539	DFA40 56685	308431	31/12/2015	OTROS EQUIPOS	MECANISMO INTELIGENTE DE PARQUIMETRO MONO-ESPACIO MOC	14042.46
117540	DFA40 55552	309925	31/12/2015	OTROS EQUIPOS	MECANISMO INTELIGENTE DE PARQUIMETRO MONO-ESPACIO MOC	14042.46
117541	DFA40 55819	312290	31/12/2015	OTROS EQUIPOS	MECANISMO INTELIGENTE DE PARQUIMETRO MONO-ESPACIO MOC	14042.46
117542	DFA40 55375	309681	31/12/2015	OTROS EQUIPOS	MECANISMO INTELIGENTE DE PARQUIMETRO MONO-ESPACIO MOC	14042.46
117543	DFA40 55884	308901	31/12/2015	OTROS EQUIPOS	MECANISMO INTELIGENTE DE PARQUIMETRO MONO-ESPACIO MOC	14042.46
117544	DFA40 58422	326705	31/12/2015	OTROS EQUIPOS	MECANISMO INTELIGENTE DE PARQUIMETRO MONO-ESPACIO MOC	14042.46
117545	DFA40 58423	330379	31/12/2015	OTROS EQUIPOS	MECANISMO INTELIGENTE DE PARQUIMETRO MONO-ESPACIO MOC	14042.46
117546	DFA40 58046	318363	31/12/2015	OTROS EQUIPOS	MECANISMO INTELIGENTE DE PARQUIMETRO MONO-ESPACIO MOC	14042.46
117547	DFA40 56975	292616	31/12/2015	OTROS EQUIPOS	MECANISMO INTELIGENTE DE PARQUIMETRO MONO-ESPACIO MOC	14042.46
117548	DFA40 56288	302368	31/12/2015	OTROS EQUIPOS	MECANISMO INTELIGENTE DE PARQUIMETRO MONO-ESPACIO MOC	14042.46
117549	DFA40 58885	317546	31/12/2015	OTROS EQUIPOS	MECANISMO INTELIGENTE DE PARQUIMETRO MONO-ESPACIO MOC	14042.46
117550	DFA40 56967	318884	31/12/2015	OTROS EQUIPOS	MECANISMO INTELIGENTE DE PARQUIMETRO MONO-ESPACIO MOC	14042.46
117551	DFA40 57054	320204	31/12/2015	OTROS EQUIPOS	MECANISMO INTELIGENTE DE PARQUIMETRO MONO-ESPACIO MOC	14042.46
117552	DFA40 55638	306817	31/12/2015	OTROS EQUIPOS	MECANISMO INTELIGENTE DE PARQUIMETRO MONO-ESPACIO MOC	14042.46
117553	DFA40 56120	307565	31/12/2015	OTROS EQUIPOS	MECANISMO INTELIGENTE DE PARQUIMETRO MONO-ESPACIO MOC	14042.46
117554	DFA40 56485	307574	31/12/2015	OTROS EQUIPOS	MECANISMO INTELIGENTE DE PARQUIMETRO MONO-ESPACIO MOC	14042.46
117555	DFA40 55400	307575	31/12/2015	OTROS EQUIPOS	MECANISMO INTELIGENTE DE PARQUIMETRO MONO-ESPACIO MOC	14042.46
117556	DFA40 55401	307581	31/12/2015	OTROS EQUIPOS	MECANISMO INTELIGENTE DE PARQUIMETRO MONO-ESPACIO MOC	14042.46
117557	DFA40 56509	307586	31/12/2015	OTROS EQUIPOS	MECANISMO INTELIGENTE DE PARQUIMETRO MONO-ESPACIO MOC	14042.46
117558	DFA40 56051	307593	31/12/2015	OTROS EQUIPOS	MECANISMO INTELIGENTE DE PARQUIMETRO MONO-ESPACIO MOC	14042.46
117559	DFA40 55418	307601	31/12/2015	OTROS EQUIPOS	MECANISMO INTELIGENTE DE PARQUIMETRO MONO-ESPACIO MOC	14042.46
117560	DFA40 55861	307609	31/12/2015	OTROS EQUIPOS	MECANISMO INTELIGENTE DE PARQUIMETRO MONO-ESPACIO MOC	14042.46
117561	DFA40 56675	307616	31/12/2015	OTROS EQUIPOS	MECANISMO INTELIGENTE DE PARQUIMETRO MONO-ESPACIO MOC	14042.46
117562	DFA40 56122	307617	31/12/2015	OTROS EQUIPOS	MECANISMO INTELIGENTE DE PARQUIMETRO MONO-ESPACIO MOC	14042.46
117563	DFA40 57001	321054	31/12/2015	OTROS EQUIPOS	MECANISMO INTELIGENTE DE PARQUIMETRO MONO-ESPACIO MOC	14042.46
117564	DFA40 56987	321140	31/12/2015	OTROS EQUIPOS	MECANISMO INTELIGENTE DE PARQUIMETRO MONO-ESPACIO MOC	14042.46
117565	DFA40 57000	321199	31/12/2015	OTROS EQUIPOS	MECANISMO INTELIGENTE DE PARQUIMETRO MONO-ESPACIO MOC	14042.46
117566	DFA40 57053	322848	31/12/2015	OTROS EQUIPOS	MECANISMO INTELIGENTE DE PARQUIMETRO MONO-ESPACIO MOC	14042.46
117567	DFA40 57018	322146	31/12/2015	OTROS EQUIPOS	MECANISMO INTELIGENTE DE PARQUIMETRO MONO-ESPACIO MOC	14042.46
117568	DFA40 56990	322240	31/12/2015	OTROS EQUIPOS	MECANISMO INTELIGENTE DE PARQUIMETRO MONO-ESPACIO MOC	14042.46
117569	DFA40 56871	312567	31/12/2015	OTROS EQUIPOS	MECANISMO INTELIGENTE DE PARQUIMETRO MONO-ESPACIO MOC	14042.46
117570	DFA40 58424	331030	31/12/2015	OTROS EQUIPOS	MECANISMO INTELIGENTE DE PARQUIMETRO MONO-ESPACIO MOC	14042.46
117571	DFA40 58425	326478	31/12/2015	OTROS EQUIPOS	MECANISMO INTELIGENTE DE PARQUIMETRO MONO-ESPACIO MOC	14042.46
117572	DFA40 56754	307587	31/12/2015	OTROS EQUIPOS	MECANISMO INTELIGENTE DE PARQUIMETRO MONO-ESPACIO MOC	14042.46
117573	DFA40 55490	307588	31/12/2015	OTROS EQUIPOS	MECANISMO INTELIGENTE DE PARQUIMETRO MONO-ESPACIO MOC	14042.46
117574	DFA40 55555	0307591	31/12/2015	OTROS EQUIPOS	MECANISMO INTELIGENTE DE PARQUIMETRO MONO-ESPACIO MOC	14042.46
117575	DFA40 55634	307602	31/12/2015	OTROS EQUIPOS	MECANISMO INTELIGENTE DE PARQUIMETRO MONO-ESPACIO MOC	14042.46
117576	DFA40 55789	307606	31/12/2015	OTROS EQUIPOS	MECANISMO INTELIGENTE DE PARQUIMETRO MONO-ESPACIO MOC	14042.46
117577	DFA40 57020	320850	31/12/2015	OTROS EQUIPOS	MECANISMO INTELIGENTE DE PARQUIMETRO MONO-ESPACIO MOC	14042.46
117578	DFA40 56988	321038	31/12/2015	OTROS EQUIPOS	MECANISMO INTELIGENTE DE PARQUIMETRO MONO-ESPACIO MOC	14042.46
117579	DFA40 56968	321353	31/12/2015	OTROS EQUIPOS	MECANISMO INTELIGENTE DE PARQUIMETRO MONO-ESPACIO MOC	14042.46
117580	DFA40 55683	309684	31/12/2015	OTROS EQUIPOS	MECANISMO INTELIGENTE DE PARQUIMETRO MONO-ESPACIO MOC	14042.46
117581	DFA40 56239	313355	31/12/2015	OTROS EQUIPOS	MECANISMO INTELIGENTE DE PARQUIMETRO MONO-ESPACIO MOC	14042.46
117582	DFA40 58426	330081	31/12/2015	OTROS EQUIPOS	MECANISMO INTELIGENTE DE PARQUIMETRO MONO-ESPACIO MOC	14042.46
117583	DFA40 58427	331288	31/12/2015	OTROS EQUIPOS	MECANISMO INTELIGENTE DE PARQUIMETRO MONO-ESPACIO MOC	14042.46
117584	DFA40 55568	307752	31/12/2015	OTROS EQUIPOS	MECANISMO INTELIGENTE DE PARQUIMETRO MONO-ESPACIO MOC	14042.46
117585	DFA40 58428	331148	31/12/2015	OTROS EQUIPOS	MECANISMO INTELIGENTE DE PARQUIMETRO MONO-ESPACIO MOC	14042.46
117586	DFA40 55469	309958	31/12/2015	OTROS EQUIPOS	MECANISMO INTELIGENTE DE PARQUIMETRO MONO-ESPACIO MOC	14042.46
117587	DFA40 58429	326238	31/12/2015	OTROS EQUIPOS	MECANISMO INTELIGENTE DE PARQUIMETRO MONO-ESPACIO MOC	14042.46
117588	DFA40 58431	330712	31/12/2015	OTROS EQUIPOS	MECANISMO INTELIGENTE DE PARQUIMETRO MONO-ESPACIO MOC	14042.46
117589	DFA40 58433	330366	31/12/2015	OTROS EQUIPOS	MECANISMO INTELIGENTE DE PARQUIMETRO MONO-ESPACIO MOC	14042.46
117590	DFA40 55642	310244	31/12/2015	OTROS EQUIPOS	MECANISMO INTELIGENTE DE PARQUIMETRO MONO-ESPACIO MOC	14042.46
117591	DFA40 55450	310164	31/12/2015	OTROS EQUIPOS	MECANISMO INTELIGENTE DE PARQUIMETRO MONO-ESPACIO MOC	14042.46
117592	DFA40 58430	330408	31/12/2015	OTROS EQUIPOS	MECANISMO INTELIGENTE DE PARQUIMETRO MONO-ESPACIO MOC	14042.46
117593	DAF40 55362	0349600	31/12/2015	OTROS EQUIPOS	MECANISMO INTELIGENTE DE PARQUIMETRO MONO-ESPACIO MOC	14042.46
117594	DFA40 56976	287088	31/12/2015	OTROS EQUIPOS	MECANISMO INTELIGENTE DE PARQUIMETRO MONO-ESPACIO MOC	14042.46
117595	DFA40 57018	315916	31/12/2015	OTROS EQUIPOS	MECANISMO INTELIGENTE DE PARQUIMETRO MONO-ESPACIO MOC	14042.46
117596	DFA40 56972	315917	31/12/2015	OTROS EQUIPOS	MECANISMO INTELIGENTE DE PARQUIMETRO MONO-ESPACIO MOC	14042.46
117597	DFA40 56988	320241	31/12/2015	OTROS EQUIPOS	MECANISMO INTELIGENTE DE PARQUIMETRO MONO-ESPACIO MOC	14042.46
117598	DFA40 56488	306351	31/12/2015	OTROS EQUIPOS	MECANISMO INTELIGENTE DE PARQUIMETRO MONO-ESPACIO MOC	14042.46
117599	DFA40 55772	306370	31/12/2015	OTROS EQUIPOS	MECANISMO INTELIGENTE DE PARQUIMETRO MONO-ESPACIO MOC	14042.46
117600	DFA40 58259	309662	31/12/2015	OTROS EQUIPOS	MECANISMO INTELIGENTE DE PARQUIMETRO MONO-ESPACIO MOC	14042.46
117601	DFA40 55580	309671	31/12/2015	OTROS EQUIPOS	MECANISMO INTELIGENTE DE PARQUIMETRO MONO-ESPACIO MOC	14042.46
117602	DFA40 56170	309672	31/12/2015	OTROS EQUIPOS	MECANISMO INTELIGENTE DE PARQUIMETRO MONO-ESPACIO MOC	14042.46
117603	DFA40 56991	309676	31/12/2015	OTROS EQUIPOS	MECANISMO INTELIGENTE DE PARQUIMETRO MONO-ESPACIO MOC	14042.46
117604	DFA40 56247	309581	31/12/2015	OTROS EQUIPOS	MECANISMO INTELIGENTE DE PARQUIMETRO MONO-ESPACIO MOC	14042.46
117605	DFA40 57024	309588	31/12/2015	OTROS EQUIPOS	MECANISMO INTELIGENTE DE PARQUIMETRO MONO-ESPACIO MOC	14042.46
117606	DFA40 55684	309604	31/12/2015	OTROS EQUIPOS	MECANISMO INTELIGENTE DE PARQUIMETRO MONO-ESPACIO MOC	14042.46
117607	DFA40 56291	309618	31/12/2015	OTROS EQUIPOS	MECANISMO INTELIGENTE DE PARQUIMETRO MONO-ESPACIO MOC	14042.46
117608	DFA40 56253	309630	31/12/2015	OTROS EQUIPOS	MECANISMO INTELIGENTE DE PARQUIMETRO MONO-ESPACIO MOC	14042.46
117609	DFA40 56161	309622	31/12/2015	OTROS EQUIPOS	MECANISMO INTELIGENTE DE PARQUIMETRO MONO-ESPACIO MOC	14042.46
117610	DFA40 56200	309626	31/12/2015	OTROS EQUIPOS	MECANISMO INTELIGENTE DE PARQUIMETRO MONO-ESPACIO MOC	14042.46
117611	DFA40 56861	309631	31/12/2015	OTROS EQUIPOS	MECANISMO INTELIGENTE DE PARQUIMETRO MONO-ESPACIO MOC	14042.46
117612	DFA40 56158	309640	31/12/2015	OTROS EQUIPOS	MECANISMO INTELIGENTE DE PARQUIMETRO MONO-ESPACIO MOC	14042.46
117613	DFA40 56049	309645	31/12/2015	OTROS EQUIPOS	MECANISMO INTELIGENTE DE PARQUIMETRO MONO-ESPACIO MOC	14042.46
117614	DFA40 57037	309649	31/12/2015	OTROS EQUIPOS	MECANISMO INTELIGENTE DE PARQUIMETRO MONO-ESPACIO MOC	14042.46
117615	DFA40 55785	309655	31/12/2015	OTROS EQUIPOS	MECANISMO INTELIGENTE DE PARQUIMETRO MONO-ESPACIO MOC	14042.46
117616	DFA40 55768	309658	31/12/2015	OTROS EQUIPOS	MECANISMO INTELIGENTE DE PARQUIMETRO MONO-ESPACIO MOC	14042.46
117617	DFA40 56295	309661	31/12/2015	OTROS EQUIPOS	MECANISMO INTELIGENTE DE PARQUIMETRO MONO-ESPACIO MOC	14042.46
117618	DFA40 56310	310359	31/12/2015	OTROS EQUIPOS	MECANISMO INTELIGENTE DE PARQUIMETRO MONO-ESPACIO MOC	14042.46
117619	DFA40 56966	310384	31/12/2015	OTROS EQUIPOS	MECANISMO INTELIGENTE DE PARQUIMETRO MONO-ESPACIO MOC	14042.46
117620	DFA40 55899	310365	31/12/2015	OTROS EQUIPOS	MECANISMO INTELIGENTE DE PARQUIMETRO MONO-ESPACIO MOC	14042.46
117621	DFA40 55770	310370	31/12/2015	OTROS EQUIPOS	MECANISMO INTELIGENTE DE PARQUIMETRO MONO-ESPACIO MOC	14042.46
117622	DFA40 56080	310388	31/12/2015	OTROS EQUIPOS	MECANISMO INTELIGENTE DE PARQUIMETRO MONO-ESPACIO MOC	14042.46
117623	DFA40 55893	310401	31/12/2015	OTROS EQUIPOS	MECANISMO INTELIGENTE DE PARQUIMETRO MONO-ESPACIO MOC	14042.46
117624	DFA40 55534	310402	31/12/2015	OTROS EQUIPOS	MECANISMO INTELIGENTE DE PARQUIMETRO MONO-ESPACIO MOC	14042.46
117625	DFA40 56874	310427	31/12/2015	OTROS EQUIPOS	MECANISMO INTELIGENTE DE PARQUIMETRO MONO-ESPACIO MOC	14042.46
117626	DFA40 56158	310436	31/12/2015	OTROS EQUIPOS	MECANISMO INTELIGENTE DE PARQUIMETRO MONO-ESPACIO MOC	14042.46
117627	DFA40 56893	310439	31/12/2015	OTROS EQUIPOS	MECANISMO INTELIGENTE DE PARQUIMETRO MONO-ESPACIO MOC	14042.46
117628	DFA40 56083	310453	31/12/2015	OTROS EQUIPOS	MECANISMO INTELIGENTE DE PARQUIMETRO MONO-ESPACIO MOC	14042.46
117629	DFA40 56604	310454	31/12/2015	OTROS EQUIPOS	MECANISMO INTELIGENTE DE PARQUIMETRO MONO-ESPACIO MOC	14042.46
117630	DFA40 55485	310466	31/12/2015	OTROS EQUIPOS	MECANISMO INTELIGENTE DE PARQUIMETRO MONO-ESPACIO MOC	14042.46
117631	DFA40 56288	310469	31/12/2015	OTROS EQUIPOS	MECANISMO INTELIGENTE DE PARQUIMETRO MONO-ESPACIO MOC	14042.46
117632	DFA40 55626	310483	31/12/2015	OTROS EQUIPOS	MECANISMO INTELIGENTE DE PARQUIMETRO MONO-ESPACIO MOC	14042.46
117633	DFA40 56036	310544	31/12/2015	OTROS EQUIPOS	MECANISMO INTELIGENTE DE PARQUIMETRO MONO-ESPACIO MOC	14042.46
117634	DFA40 56637	310659	31/12/2015	OTROS EQUIPOS	MECANISMO INTELIGENTE DE PARQUIMETRO MONO-ESPACIO MOC	14042.46
117635	DFA40 55443	310660	31/12/2015	OTROS EQUIPOS	MECANISMO INTELIGENTE DE PARQUIMETRO MONO-ESPACIO MOC	14042.46
117636	DFA40 55730	310674	31/12/2015	OTROS EQUIPOS	MECANISMO INTELIGENTE DE PARQUIMETRO MONO-ESPACIO MOC	14042.46
117637	DFA40 57014	310676	31/12/2015	OTROS EQUIPOS	MECANISMO INTELIGENTE DE PARQUIMETRO MONO-ESPACIO MOC	14042.46
117638	DFA40 57035	310677	31/12/2015	OTROS EQUIPOS	MECANISMO INTELIGENTE DE PARQUIMETRO MONO-ESPACIO MOC	14042.46
117639	DFA40 56257	310692	31/12/2015	OTROS EQUIPOS	MECANISMO INTELIGENTE DE PARQUIMETRO MONO-ESPACIO MOC	14042.46
117640	DFA40 55767	310699	31/12/2015	OTROS EQUIPOS	MECANISMO INTELIGENTE DE PARQUIMETRO MONO-ESPACIO MOC	14042.46
117641	DFA40 56964	310701	31/12/2015	OTROS EQUIPOS	MECANISMO INTELIGENTE DE PARQUIMETRO MONO-ESPACIO MOC	14042.46
117642	DFA40 56486	310702	31/12/2015	OTROS EQUIPOS	MECANISMO INTELIGENTE DE PARQUIMETRO MONO-ESPACIO MOC	14042.46
117643	DFA40 55445	310703	31/12/2015	OTROS EQUIPOS	MECANISMO INTELIGENTE DE PARQUIMETRO MONO-ESPACIO MOC	14042.46
117644	DFA40 57030	310709	31/12/2015	OTROS EQUIPOS	MECANISMO INTELIGENTE DE PARQUIMETRO MONO-ESPACIO MOC	14042.46
117645	DFA40 55889	310711	31/12/2015	OTROS EQUIPOS	MECANISMO INTELIGENTE DE PARQUIMETRO MONO-ESPACIO MOC	14042.46

117646	DFA40 57033	310713	31/12/2015	OTROS EQUIPOS	MECANISMO INTELIGENTE DE PARQUIMETRO MONO-ESPACIO MOC	14042.46
117647	DFA40 57022	310714	31/12/2015	OTROS EQUIPOS	MECANISMO INTELIGENTE DE PARQUIMETRO MONO-ESPACIO MOC	14042.46
117648	DFA40 56251	310716	31/12/2015	OTROS EQUIPOS	MECANISMO INTELIGENTE DE PARQUIMETRO MONO-ESPACIO MOC	14042.46
117649	DFA40 55535	310727	31/12/2015	OTROS EQUIPOS	MECANISMO INTELIGENTE DE PARQUIMETRO MONO-ESPACIO MOC	14042.46
117650	DFA40 56684	310740	31/12/2015	OTROS EQUIPOS	MECANISMO INTELIGENTE DE PARQUIMETRO MONO-ESPACIO MOC	14042.46
117651	DFA40 57002	310728	31/12/2015	OTROS EQUIPOS	MECANISMO INTELIGENTE DE PARQUIMETRO MONO-ESPACIO MOC	14042.46
117652	DFA40 56111	310353	31/12/2015	OTROS EQUIPOS	MECANISMO INTELIGENTE DE PARQUIMETRO MONO-ESPACIO MOC	14042.46
117653	DFA40 55433	310354	31/12/2015	OTROS EQUIPOS	MECANISMO INTELIGENTE DE PARQUIMETRO MONO-ESPACIO MOC	14042.46
117654	DFA40 55439	310355	31/12/2015	OTROS EQUIPOS	MECANISMO INTELIGENTE DE PARQUIMETRO MONO-ESPACIO MOC	14042.46
117655	DFA40 57017	310356	31/12/2015	OTROS EQUIPOS	MECANISMO INTELIGENTE DE PARQUIMETRO MONO-ESPACIO MOC	14042.46
117656	DFA40 56962	310357	31/12/2015	OTROS EQUIPOS	MECANISMO INTELIGENTE DE PARQUIMETRO MONO-ESPACIO MOC	14042.46
117657	DFA40 55686	310358	31/12/2015	OTROS EQUIPOS	MECANISMO INTELIGENTE DE PARQUIMETRO MONO-ESPACIO MOC	14042.46
117658	DFA40 56267	310360	31/12/2015	OTROS EQUIPOS	MECANISMO INTELIGENTE DE PARQUIMETRO MONO-ESPACIO MOC	14042.46
117659	DFA40 56082	310361	31/12/2015	OTROS EQUIPOS	MECANISMO INTELIGENTE DE PARQUIMETRO MONO-ESPACIO MOC	14042.46
117660	DFA40 55696	310362	31/12/2015	OTROS EQUIPOS	MECANISMO INTELIGENTE DE PARQUIMETRO MONO-ESPACIO MOC	14042.46
117661	DFA40 56065	310373	31/12/2015	OTROS EQUIPOS	MECANISMO INTELIGENTE DE PARQUIMETRO MONO-ESPACIO MOC	14042.46
117662	DFA40 56050	310376	31/12/2015	OTROS EQUIPOS	MECANISMO INTELIGENTE DE PARQUIMETRO MONO-ESPACIO MOC	14042.46
117663	DFA40 55897	310381	31/12/2015	OTROS EQUIPOS	MECANISMO INTELIGENTE DE PARQUIMETRO MONO-ESPACIO MOC	14042.46
117664	DFA40 55895	310665	31/12/2015	OTROS EQUIPOS	MECANISMO INTELIGENTE DE PARQUIMETRO MONO-ESPACIO MOC	14042.46
117665	DFA40 55832	310667	31/12/2015	OTROS EQUIPOS	MECANISMO INTELIGENTE DE PARQUIMETRO MONO-ESPACIO MOC	14042.46
117666	DFA40 56164	310455	31/12/2015	OTROS EQUIPOS	MECANISMO INTELIGENTE DE PARQUIMETRO MONO-ESPACIO MOC	14042.46
117667	DFA40 56311	310458	31/12/2015	OTROS EQUIPOS	MECANISMO INTELIGENTE DE PARQUIMETRO MONO-ESPACIO MOC	14042.46
117668	DFA40 55832	310459	31/12/2015	OTROS EQUIPOS	MECANISMO INTELIGENTE DE PARQUIMETRO MONO-ESPACIO MOC	14042.46
117669	DFA40 55761	310679	31/12/2015	OTROS EQUIPOS	MECANISMO INTELIGENTE DE PARQUIMETRO MONO-ESPACIO MOC	14042.46
117670	DFA40 56297	310680	31/12/2015	OTROS EQUIPOS	MECANISMO INTELIGENTE DE PARQUIMETRO MONO-ESPACIO MOC	14042.46
117671	DFA40 55444	310683	31/12/2015	OTROS EQUIPOS	MECANISMO INTELIGENTE DE PARQUIMETRO MONO-ESPACIO MOC	14042.46
117672	DFA40 55474	310410	31/12/2015	OTROS EQUIPOS	MECANISMO INTELIGENTE DE PARQUIMETRO MONO-ESPACIO MOC	14042.46
117673	DAF11 56227	310420	31/12/2015	OTROS EQUIPOS	MECANISMO INTELIGENTE DE PARQUIMETRO MONO-ESPACIO MOC	14042.46
117674	DFA40 56245	310424	31/12/2015	OTROS EQUIPOS	MECANISMO INTELIGENTE DE PARQUIMETRO MONO-ESPACIO MOC	14042.46
117675	DFA40 56034	310436	31/12/2015	OTROS EQUIPOS	MECANISMO INTELIGENTE DE PARQUIMETRO MONO-ESPACIO MOC	14042.46
117676	DFA40 55868	310464	31/12/2015	OTROS EQUIPOS	MECANISMO INTELIGENTE DE PARQUIMETRO MONO-ESPACIO MOC	14042.46
117677	DFA40 56159	310495	31/12/2015	OTROS EQUIPOS	MECANISMO INTELIGENTE DE PARQUIMETRO MONO-ESPACIO MOC	14042.46
117678	DFA40 56188	310642	31/12/2015	OTROS EQUIPOS	MECANISMO INTELIGENTE DE PARQUIMETRO MONO-ESPACIO MOC	14042.46
117679	DFA40 56283	309564	31/12/2015	OTROS EQUIPOS	MECANISMO INTELIGENTE DE PARQUIMETRO MONO-ESPACIO MOC	14042.46
117680	DFA40 56197	309576	31/12/2015	OTROS EQUIPOS	MECANISMO INTELIGENTE DE PARQUIMETRO MONO-ESPACIO MOC	14042.46
117681	DFA40 57047	310323	31/12/2015	OTROS EQUIPOS	MECANISMO INTELIGENTE DE PARQUIMETRO MONO-ESPACIO MOC	14042.46
117682	DFA40 56958	310324	31/12/2015	OTROS EQUIPOS	MECANISMO INTELIGENTE DE PARQUIMETRO MONO-ESPACIO MOC	14042.46
117683	DFA40 57011	310335	31/12/2015	OTROS EQUIPOS	MECANISMO INTELIGENTE DE PARQUIMETRO MONO-ESPACIO MOC	14042.46
117684	DFA40 56035	310336	31/12/2015	OTROS EQUIPOS	MECANISMO INTELIGENTE DE PARQUIMETRO MONO-ESPACIO MOC	14042.46
117685	DFA40 56108	310337	31/12/2015	OTROS EQUIPOS	MECANISMO INTELIGENTE DE PARQUIMETRO MONO-ESPACIO MOC	14042.46
117686	DFA40 55441	309822	31/12/2015	OTROS EQUIPOS	MECANISMO INTELIGENTE DE PARQUIMETRO MONO-ESPACIO MOC	14042.46
117687	DFA40 55831	309823	31/12/2015	OTROS EQUIPOS	MECANISMO INTELIGENTE DE PARQUIMETRO MONO-ESPACIO MOC	14042.46
117688	DFA40 57010	309824	31/12/2015	OTROS EQUIPOS	MECANISMO INTELIGENTE DE PARQUIMETRO MONO-ESPACIO MOC	14042.46
117689	DFA40 55687	309861	31/12/2015	OTROS EQUIPOS	MECANISMO INTELIGENTE DE PARQUIMETRO MONO-ESPACIO MOC	14042.46
117690	DFA40 55873	309863	31/12/2015	OTROS EQUIPOS	MECANISMO INTELIGENTE DE PARQUIMETRO MONO-ESPACIO MOC	14042.46
117691	DFA40 56284	309868	31/12/2015	OTROS EQUIPOS	MECANISMO INTELIGENTE DE PARQUIMETRO MONO-ESPACIO MOC	14042.46
117692	DFA40 55786	309884	31/12/2015	OTROS EQUIPOS	MECANISMO INTELIGENTE DE PARQUIMETRO MONO-ESPACIO MOC	14042.46
117693	DFA40 56151	309886	31/12/2015	OTROS EQUIPOS	MECANISMO INTELIGENTE DE PARQUIMETRO MONO-ESPACIO MOC	14042.46
117694	DFA40 56309	309893	31/12/2015	OTROS EQUIPOS	MECANISMO INTELIGENTE DE PARQUIMETRO MONO-ESPACIO MOC	14042.46
117695	DFA40 56254	309957	31/12/2015	OTROS EQUIPOS	MECANISMO INTELIGENTE DE PARQUIMETRO MONO-ESPACIO MOC	14042.46
117696	DFA40 55430	309959	31/12/2015	OTROS EQUIPOS	MECANISMO INTELIGENTE DE PARQUIMETRO MONO-ESPACIO MOC	14042.46
117697	DFA40 56682	309994	31/12/2015	OTROS EQUIPOS	MECANISMO INTELIGENTE DE PARQUIMETRO MONO-ESPACIO MOC	14042.46
117698	DFA40 56110	309997	31/12/2015	OTROS EQUIPOS	MECANISMO INTELIGENTE DE PARQUIMETRO MONO-ESPACIO MOC	14042.46
117699	DFA40 56173	309998	31/12/2015	OTROS EQUIPOS	MECANISMO INTELIGENTE DE PARQUIMETRO MONO-ESPACIO MOC	14042.46
117700	DFA40 56498	310030	31/12/2015	OTROS EQUIPOS	MECANISMO INTELIGENTE DE PARQUIMETRO MONO-ESPACIO MOC	14042.46
117701	DFA40 56961	310034	31/12/2015	OTROS EQUIPOS	MECANISMO INTELIGENTE DE PARQUIMETRO MONO-ESPACIO MOC	14042.46
117702	DFA40 55878	310028	31/12/2015	OTROS EQUIPOS	MECANISMO INTELIGENTE DE PARQUIMETRO MONO-ESPACIO MOC	14042.46
117703	DFA40 56993	310110	31/12/2015	OTROS EQUIPOS	MECANISMO INTELIGENTE DE PARQUIMETRO MONO-ESPACIO MOC	14042.46
117704	DFA40 57031	310117	31/12/2015	OTROS EQUIPOS	MECANISMO INTELIGENTE DE PARQUIMETRO MONO-ESPACIO MOC	14042.46
117705	DFA40 56996	310122	31/12/2015	OTROS EQUIPOS	MECANISMO INTELIGENTE DE PARQUIMETRO MONO-ESPACIO MOC	14042.46
117706	DFA40 57021	310189	31/12/2015	OTROS EQUIPOS	MECANISMO INTELIGENTE DE PARQUIMETRO MONO-ESPACIO MOC	14042.46
117707	DFA40 57052	310201	31/12/2015	OTROS EQUIPOS	MECANISMO INTELIGENTE DE PARQUIMETRO MONO-ESPACIO MOC	14042.46
117708	DFA40 56068	310234	31/12/2015	OTROS EQUIPOS	MECANISMO INTELIGENTE DE PARQUIMETRO MONO-ESPACIO MOC	14042.46
117709	DFA40 55828	310235	31/12/2015	OTROS EQUIPOS	MECANISMO INTELIGENTE DE PARQUIMETRO MONO-ESPACIO MOC	14042.46
117710	DFA40 56262	310236	31/12/2015	OTROS EQUIPOS	MECANISMO INTELIGENTE DE PARQUIMETRO MONO-ESPACIO MOC	14042.46
117711	DFA40 56243	310245	31/12/2015	OTROS EQUIPOS	MECANISMO INTELIGENTE DE PARQUIMETRO MONO-ESPACIO MOC	14042.46
117712	DFA40 57045	310246	31/12/2015	OTROS EQUIPOS	MECANISMO INTELIGENTE DE PARQUIMETRO MONO-ESPACIO MOC	14042.46
117713	DFA40 56955	310247	31/12/2015	OTROS EQUIPOS	MECANISMO INTELIGENTE DE PARQUIMETRO MONO-ESPACIO MOC	14042.46
117714	DFA40 55829	310257	31/12/2015	OTROS EQUIPOS	MECANISMO INTELIGENTE DE PARQUIMETRO MONO-ESPACIO MOC	14042.46
117715	DFA40 55472	310258	31/12/2015	OTROS EQUIPOS	MECANISMO INTELIGENTE DE PARQUIMETRO MONO-ESPACIO MOC	14042.46
117716	DFA40 57026	310269	31/12/2015	OTROS EQUIPOS	MECANISMO INTELIGENTE DE PARQUIMETRO MONO-ESPACIO MOC	14042.46
117717	DFA40 56187	310287	31/12/2015	OTROS EQUIPOS	MECANISMO INTELIGENTE DE PARQUIMETRO MONO-ESPACIO MOC	14042.46
117718	DFA40 56267	310281	31/12/2015	OTROS EQUIPOS	MECANISMO INTELIGENTE DE PARQUIMETRO MONO-ESPACIO MOC	14042.46
117719	DFA40 56048	310282	31/12/2015	OTROS EQUIPOS	MECANISMO INTELIGENTE DE PARQUIMETRO MONO-ESPACIO MOC	14042.46
117720	DFA40 55831	310308	31/12/2015	OTROS EQUIPOS	MECANISMO INTELIGENTE DE PARQUIMETRO MONO-ESPACIO MOC	14042.46
117721	DFA40 57039	310318	31/12/2015	OTROS EQUIPOS	MECANISMO INTELIGENTE DE PARQUIMETRO MONO-ESPACIO MOC	14042.46
117722	DFA40 57041	310326	31/12/2015	OTROS EQUIPOS	MECANISMO INTELIGENTE DE PARQUIMETRO MONO-ESPACIO MOC	14042.46
117723	DFA40 56153	310327	31/12/2015	OTROS EQUIPOS	MECANISMO INTELIGENTE DE PARQUIMETRO MONO-ESPACIO MOC	14042.46
117724	DFA40 56165	310328	31/12/2015	OTROS EQUIPOS	MECANISMO INTELIGENTE DE PARQUIMETRO MONO-ESPACIO MOC	14042.46
117725	DFA40 56150	310340	31/12/2015	OTROS EQUIPOS	MECANISMO INTELIGENTE DE PARQUIMETRO MONO-ESPACIO MOC	14042.46
117726	DFA40 55431	310343	31/12/2015	OTROS EQUIPOS	MECANISMO INTELIGENTE DE PARQUIMETRO MONO-ESPACIO MOC	14042.46
117727	DFA40 57012	310346	31/12/2015	OTROS EQUIPOS	MECANISMO INTELIGENTE DE PARQUIMETRO MONO-ESPACIO MOC	14042.46
117728	DFA40 56167	309804	31/12/2015	OTROS EQUIPOS	MECANISMO INTELIGENTE DE PARQUIMETRO MONO-ESPACIO MOC	14042.46
117729	DFA40 57015	309805	31/12/2015	OTROS EQUIPOS	MECANISMO INTELIGENTE DE PARQUIMETRO MONO-ESPACIO MOC	14042.46
117730	DFA40 56273	309813	31/12/2015	OTROS EQUIPOS	MECANISMO INTELIGENTE DE PARQUIMETRO MONO-ESPACIO MOC	14042.46
117731	DFA40 56165	309826	31/12/2015	OTROS EQUIPOS	MECANISMO INTELIGENTE DE PARQUIMETRO MONO-ESPACIO MOC	14042.46
117732	DFA40 55895	309827	31/12/2015	OTROS EQUIPOS	MECANISMO INTELIGENTE DE PARQUIMETRO MONO-ESPACIO MOC	14042.46
117733	DFA40 56226	309828	31/12/2015	OTROS EQUIPOS	MECANISMO INTELIGENTE DE PARQUIMETRO MONO-ESPACIO MOC	14042.46
117734	DFA40 56761	309885	31/12/2015	OTROS EQUIPOS	MECANISMO INTELIGENTE DE PARQUIMETRO MONO-ESPACIO MOC	14042.46
117735	DFA40 55275	309886	31/12/2015	OTROS EQUIPOS	MECANISMO INTELIGENTE DE PARQUIMETRO MONO-ESPACIO MOC	14042.46
117736	DFA40 56293	309889	31/12/2015	OTROS EQUIPOS	MECANISMO INTELIGENTE DE PARQUIMETRO MONO-ESPACIO MOC	14042.46
117737	DFA40 56108	309891	31/12/2015	OTROS EQUIPOS	MECANISMO INTELIGENTE DE PARQUIMETRO MONO-ESPACIO MOC	14042.46
117738	DFA40 55429	309897	31/12/2015	OTROS EQUIPOS	MECANISMO INTELIGENTE DE PARQUIMETRO MONO-ESPACIO MOC	14042.46
117739	DFA40 57050	309960	31/12/2015	OTROS EQUIPOS	MECANISMO INTELIGENTE DE PARQUIMETRO MONO-ESPACIO MOC	14042.46
117740	DFA40 56296	309967	31/12/2015	OTROS EQUIPOS	MECANISMO INTELIGENTE DE PARQUIMETRO MONO-ESPACIO MOC	14042.46
117741	DFA40 55705	309968	31/12/2015	OTROS EQUIPOS	MECANISMO INTELIGENTE DE PARQUIMETRO MONO-ESPACIO MOC	14042.46
117742	DFA40 56261	310002	31/12/2015	OTROS EQUIPOS	MECANISMO INTELIGENTE DE PARQUIMETRO MONO-ESPACIO MOC	14042.46
117743	DFA10 56248	310008	31/12/2015	OTROS EQUIPOS	MECANISMO INTELIGENTE DE PARQUIMETRO MONO-ESPACIO MOC	14042.46
117744	DFA40 55877	310010	31/12/2015	OTROS EQUIPOS	MECANISMO INTELIGENTE DE PARQUIMETRO MONO-ESPACIO MOC	14042.46
117745	DFA40 56302	310035	31/12/2015	OTROS EQUIPOS	MECANISMO INTELIGENTE DE PARQUIMETRO MONO-ESPACIO MOC	14042.46
117746	DFA40 55882	310047	31/12/2015	OTROS EQUIPOS	MECANISMO INTELIGENTE DE PARQUIMETRO MONO-ESPACIO MOC	14042.46
117747	DFA40 55748	310060	31/12/2015	OTROS EQUIPOS	MECANISMO INTELIGENTE DE PARQUIMETRO MONO-ESPACIO MOC	14042.46
117748	DFA40 57023	310130	31/12/2015	OTROS EQUIPOS	MECANISMO INTELIGENTE DE PARQUIMETRO MONO-ESPACIO MOC	14042.46
117749	DFA40 56965	310132	31/12/2015	OTROS EQUIPOS	MECANISMO INTELIGENTE DE PARQUIMETRO MONO-ESPACIO MOC	14042.46
117750	DFA40 56087	310203	31/12/2015	OTROS EQUIPOS	MECANISMO INTELIGENTE DE PARQUIMETRO MONO-ESPACIO MOC	14042.46
117751	DFA40 56106	310204	31/12/2015	OTROS EQUIPOS	MECANISMO INTELIGENTE DE PARQUIMETRO MONO-ESPACIO MOC	14042.46
117752	DFA40 55438	310206	31/12/2015	OTROS EQUIPOS	MECANISMO INTELIGENTE DE PARQUIMETRO MONO-ESPACIO MOC	14042.46
117753	DFA40 56286	310237	31/12/2015	OTROS EQUIPOS	MECANISMO INTELIGENTE DE PARQUIMETRO MONO-ESPACIO MOC	14042.46
117754	DFA40 56249	310238	31/12/2015	OTROS EQUIPOS	MECANISMO INTELIGENTE DE PARQUIMETRO MONO-ESPACIO MOC	14042.46

117755	DFA40 57048	310240	31/12/2015	OTROS EQUIPOS	MECANISMO INTELIGENTE DE PARQUIMETRO MONO-ESPACIO MOC	14042.46
117756	DFA40 55871	310267	31/12/2015	OTROS EQUIPOS	MECANISMO INTELIGENTE DE PARQUIMETRO MONO-ESPACIO MOC	14042.46
117757	DFA40 57004	310288	31/12/2015	OTROS EQUIPOS	MECANISMO INTELIGENTE DE PARQUIMETRO MONO-ESPACIO MOC	14042.46
117758	DFA40 56149	310290	31/12/2015	OTROS EQUIPOS	MECANISMO INTELIGENTE DE PARQUIMETRO MONO-ESPACIO MOC	14042.46
117759	DFA40 56171	310291	31/12/2015	OTROS EQUIPOS	MECANISMO INTELIGENTE DE PARQUIMETRO MONO-ESPACIO MOC	14042.46
117760	DFA40 57040	310292	31/12/2015	OTROS EQUIPOS	MECANISMO INTELIGENTE DE PARQUIMETRO MONO-ESPACIO MOC	14042.46
117761	DFA40 58244	310318	31/12/2015	OTROS EQUIPOS	MECANISMO INTELIGENTE DE PARQUIMETRO MONO-ESPACIO MOC	14042.46
117762	DFA40 55728	310319	31/12/2015	OTROS EQUIPOS	MECANISMO INTELIGENTE DE PARQUIMETRO MONO-ESPACIO MOC	14042.46
117763	DFA40 56076	310320	31/12/2015	OTROS EQUIPOS	MECANISMO INTELIGENTE DE PARQUIMETRO MONO-ESPACIO MOC	14042.46
117764	DFA40 57042	310331	31/12/2015	OTROS EQUIPOS	MECANISMO INTELIGENTE DE PARQUIMETRO MONO-ESPACIO MOC	14042.46
117765	DFA40 58258	310329	31/12/2015	OTROS EQUIPOS	MECANISMO INTELIGENTE DE PARQUIMETRO MONO-ESPACIO MOC	14042.46
117766	DFA40 56039	310330	31/12/2015	OTROS EQUIPOS	MECANISMO INTELIGENTE DE PARQUIMETRO MONO-ESPACIO MOC	14042.46
117767	DFA40 55553	310349	31/12/2015	OTROS EQUIPOS	MECANISMO INTELIGENTE DE PARQUIMETRO MONO-ESPACIO MOC	14042.46
117768	DFA40 55432	310351	31/12/2015	OTROS EQUIPOS	MECANISMO INTELIGENTE DE PARQUIMETRO MONO-ESPACIO MOC	14042.46
117769	DFA40 56357	310352	31/12/2015	OTROS EQUIPOS	MECANISMO INTELIGENTE DE PARQUIMETRO MONO-ESPACIO MOC	14042.46
117770	DFA40 55436	309814	31/12/2015	OTROS EQUIPOS	MECANISMO INTELIGENTE DE PARQUIMETRO MONO-ESPACIO MOC	14042.46
117771	DFA40 55698	309816	31/12/2015	OTROS EQUIPOS	MECANISMO INTELIGENTE DE PARQUIMETRO MONO-ESPACIO MOC	14042.46
117772	DFA40 55771	309828	31/12/2015	OTROS EQUIPOS	MECANISMO INTELIGENTE DE PARQUIMETRO MONO-ESPACIO MOC	14042.46
117773	DFA40 57019	309838	31/12/2015	OTROS EQUIPOS	MECANISMO INTELIGENTE DE PARQUIMETRO MONO-ESPACIO MOC	14042.46
117774	DFA40 55621	309844	31/12/2015	OTROS EQUIPOS	MECANISMO INTELIGENTE DE PARQUIMETRO MONO-ESPACIO MOC	14042.46
117775	DFA40 58977	309867	31/12/2015	OTROS EQUIPOS	MECANISMO INTELIGENTE DE PARQUIMETRO MONO-ESPACIO MOC	14042.46
117776	DFA40 56045	309870	31/12/2015	OTROS EQUIPOS	MECANISMO INTELIGENTE DE PARQUIMETRO MONO-ESPACIO MOC	14042.46
117777	DFA40 55813	309871	31/12/2015	OTROS EQUIPOS	MECANISMO INTELIGENTE DE PARQUIMETRO MONO-ESPACIO MOC	14042.46
117778	DFA40 55442	309898	31/12/2015	OTROS EQUIPOS	MECANISMO INTELIGENTE DE PARQUIMETRO MONO-ESPACIO MOC	14042.46
117779	DFA40 56895	309899	31/12/2015	OTROS EQUIPOS	MECANISMO INTELIGENTE DE PARQUIMETRO MONO-ESPACIO MOC	14042.46
117780	DFA40 56103	309908	31/12/2015	OTROS EQUIPOS	MECANISMO INTELIGENTE DE PARQUIMETRO MONO-ESPACIO MOC	14042.46
117781	DFA40 55822	309969	31/12/2015	OTROS EQUIPOS	MECANISMO INTELIGENTE DE PARQUIMETRO MONO-ESPACIO MOC	14042.46
117782	DFA40 57007	309970	31/12/2015	OTROS EQUIPOS	MECANISMO INTELIGENTE DE PARQUIMETRO MONO-ESPACIO MOC	14042.46
117783	DFA40 56285	309984	31/12/2015	OTROS EQUIPOS	MECANISMO INTELIGENTE DE PARQUIMETRO MONO-ESPACIO MOC	14042.46
117784	DFA40 55828	310011	31/12/2015	OTROS EQUIPOS	MECANISMO INTELIGENTE DE PARQUIMETRO MONO-ESPACIO MOC	14042.46
117785	DFA40 55421	310015	31/12/2015	OTROS EQUIPOS	MECANISMO INTELIGENTE DE PARQUIMETRO MONO-ESPACIO MOC	14042.46
117786	DFA40 56166	310065	31/12/2015	OTROS EQUIPOS	MECANISMO INTELIGENTE DE PARQUIMETRO MONO-ESPACIO MOC	14042.46
117787	DFA40 56079	310071	31/12/2015	OTROS EQUIPOS	MECANISMO INTELIGENTE DE PARQUIMETRO MONO-ESPACIO MOC	14042.46
117788	DFA40 55470	310083	31/12/2015	OTROS EQUIPOS	MECANISMO INTELIGENTE DE PARQUIMETRO MONO-ESPACIO MOC	14042.46
117789	DFA40 56172	310143	31/12/2015	OTROS EQUIPOS	MECANISMO INTELIGENTE DE PARQUIMETRO MONO-ESPACIO MOC	14042.46
117790	DFA40 57044	310144	31/12/2015	OTROS EQUIPOS	MECANISMO INTELIGENTE DE PARQUIMETRO MONO-ESPACIO MOC	14042.46
117791	DFA40 56892	310156	31/12/2015	OTROS EQUIPOS	MECANISMO INTELIGENTE DE PARQUIMETRO MONO-ESPACIO MOC	14042.46
117792	DFA40 57006	310218	31/12/2015	OTROS EQUIPOS	MECANISMO INTELIGENTE DE PARQUIMETRO MONO-ESPACIO MOC	14042.46
117793	DFA40 56869	310219	31/12/2015	OTROS EQUIPOS	MECANISMO INTELIGENTE DE PARQUIMETRO MONO-ESPACIO MOC	14042.46
117794	DFA40 57034	310227	31/12/2015	OTROS EQUIPOS	MECANISMO INTELIGENTE DE PARQUIMETRO MONO-ESPACIO MOC	14042.46
117795	DFA40 55473	310272	31/12/2015	OTROS EQUIPOS	MECANISMO INTELIGENTE DE PARQUIMETRO MONO-ESPACIO MOC	14042.46
117796	DFA40 56162	310275	31/12/2015	OTROS EQUIPOS	MECANISMO INTELIGENTE DE PARQUIMETRO MONO-ESPACIO MOC	14042.46
117797	DFA40 56255	310270	31/12/2015	OTROS EQUIPOS	MECANISMO INTELIGENTE DE PARQUIMETRO MONO-ESPACIO MOC	14042.46
117798	DFA40 56230	310285	31/12/2015	OTROS EQUIPOS	MECANISMO INTELIGENTE DE PARQUIMETRO MONO-ESPACIO MOC	14042.46
117799	DFA40 56250	310287	31/12/2015	OTROS EQUIPOS	MECANISMO INTELIGENTE DE PARQUIMETRO MONO-ESPACIO MOC	14042.46
117800	DFA40 56903	310321	31/12/2015	OTROS EQUIPOS	MECANISMO INTELIGENTE DE PARQUIMETRO MONO-ESPACIO MOC	14042.46
117801	DFA40 55729	310322	31/12/2015	OTROS EQUIPOS	MECANISMO INTELIGENTE DE PARQUIMETRO MONO-ESPACIO MOC	14042.46
117802	DFA40 57025	310332	31/12/2015	OTROS EQUIPOS	MECANISMO INTELIGENTE DE PARQUIMETRO MONO-ESPACIO MOC	14042.46
117803	DFA40 56037	309796	31/12/2015	OTROS EQUIPOS	MECANISMO INTELIGENTE DE PARQUIMETRO MONO-ESPACIO MOC	14042.46
117804	DFA40 56592	309797	31/12/2015	OTROS EQUIPOS	MECANISMO INTELIGENTE DE PARQUIMETRO MONO-ESPACIO MOC	14042.46
117805	DFA40 55728	309802	31/12/2015	OTROS EQUIPOS	MECANISMO INTELIGENTE DE PARQUIMETRO MONO-ESPACIO MOC	14042.46
117806	DFA40 56608	309818	31/12/2015	OTROS EQUIPOS	MECANISMO INTELIGENTE DE PARQUIMETRO MONO-ESPACIO MOC	14042.46
117807	DFA40 55686	309819	31/12/2015	OTROS EQUIPOS	MECANISMO INTELIGENTE DE PARQUIMETRO MONO-ESPACIO MOC	14042.46
117808	DFA40 56292	309821	31/12/2015	OTROS EQUIPOS	MECANISMO INTELIGENTE DE PARQUIMETRO MONO-ESPACIO MOC	14042.46
117809	DFA40 56308	309849	31/12/2015	OTROS EQUIPOS	MECANISMO INTELIGENTE DE PARQUIMETRO MONO-ESPACIO MOC	14042.46
117810	DFA40 55700	309851	31/12/2015	OTROS EQUIPOS	MECANISMO INTELIGENTE DE PARQUIMETRO MONO-ESPACIO MOC	14042.46
117811	DFA40 56041	309847	31/12/2015	OTROS EQUIPOS	MECANISMO INTELIGENTE DE PARQUIMETRO MONO-ESPACIO MOC	14042.46
117812	DFA40 56277	309872	31/12/2015	OTROS EQUIPOS	MECANISMO INTELIGENTE DE PARQUIMETRO MONO-ESPACIO MOC	14042.46
117813	DFA40 55764	309880	31/12/2015	OTROS EQUIPOS	MECANISMO INTELIGENTE DE PARQUIMETRO MONO-ESPACIO MOC	14042.46
117814	DFA40 55694	310277	31/12/2015	OTROS EQUIPOS	MECANISMO INTELIGENTE DE PARQUIMETRO MONO-ESPACIO MOC	14042.46
117815	DFA40 55833	309915	31/12/2015	OTROS EQUIPOS	MECANISMO INTELIGENTE DE PARQUIMETRO MONO-ESPACIO MOC	14042.46
117816	DFA40 56242	309922	31/12/2015	OTROS EQUIPOS	MECANISMO INTELIGENTE DE PARQUIMETRO MONO-ESPACIO MOC	14042.46
117817	DFA40 55727	309956	31/12/2015	OTROS EQUIPOS	MECANISMO INTELIGENTE DE PARQUIMETRO MONO-ESPACIO MOC	14042.46
117818	DFA40 57038	310230	31/12/2015	OTROS EQUIPOS	MECANISMO INTELIGENTE DE PARQUIMETRO MONO-ESPACIO MOC	14042.46
117819	DFA40 57046	310231	31/12/2015	OTROS EQUIPOS	MECANISMO INTELIGENTE DE PARQUIMETRO MONO-ESPACIO MOC	14042.46
117820	DFA40 55941	310088	31/12/2015	OTROS EQUIPOS	MECANISMO INTELIGENTE DE PARQUIMETRO MONO-ESPACIO MOC	14042.46
117821	DFA40 55471	310097	31/12/2015	OTROS EQUIPOS	MECANISMO INTELIGENTE DE PARQUIMETRO MONO-ESPACIO MOC	14042.46
117822	DFA40 56359	310087	31/12/2015	OTROS EQUIPOS	MECANISMO INTELIGENTE DE PARQUIMETRO MONO-ESPACIO MOC	14042.46
117823	DFA40 55830	310241	31/12/2015	OTROS EQUIPOS	MECANISMO INTELIGENTE DE PARQUIMETRO MONO-ESPACIO MOC	14042.46
117824	DFA40 56279	310242	31/12/2015	OTROS EQUIPOS	MECANISMO INTELIGENTE DE PARQUIMETRO MONO-ESPACIO MOC	14042.46
117825	DFA40 55885	310243	31/12/2015	OTROS EQUIPOS	MECANISMO INTELIGENTE DE PARQUIMETRO MONO-ESPACIO MOC	14042.46
117826	DFA40 56263	310302	31/12/2015	OTROS EQUIPOS	MECANISMO INTELIGENTE DE PARQUIMETRO MONO-ESPACIO MOC	14042.46
117827	DFA40 56880	309988	31/12/2015	OTROS EQUIPOS	MECANISMO INTELIGENTE DE PARQUIMETRO MONO-ESPACIO MOC	14042.46
117828	DFA40 55827	309989	31/12/2015	OTROS EQUIPOS	MECANISMO INTELIGENTE DE PARQUIMETRO MONO-ESPACIO MOC	14042.46
117829	DFA40 55688	309992	31/12/2015	OTROS EQUIPOS	MECANISMO INTELIGENTE DE PARQUIMETRO MONO-ESPACIO MOC	14042.46
117830	DFA40 56892	310021	31/12/2015	OTROS EQUIPOS	MECANISMO INTELIGENTE DE PARQUIMETRO MONO-ESPACIO MOC	14042.46
117831	DFA40 57036	310022	31/12/2015	OTROS EQUIPOS	MECANISMO INTELIGENTE DE PARQUIMETRO MONO-ESPACIO MOC	14042.46
117832	DFA40 56278	310027	31/12/2015	OTROS EQUIPOS	MECANISMO INTELIGENTE DE PARQUIMETRO MONO-ESPACIO MOC	14042.46
117833	DFA40 56994	310166	31/12/2015	OTROS EQUIPOS	MECANISMO INTELIGENTE DE PARQUIMETRO MONO-ESPACIO MOC	14042.46
117834	DFA40 56077	310176	31/12/2015	OTROS EQUIPOS	MECANISMO INTELIGENTE DE PARQUIMETRO MONO-ESPACIO MOC	14042.46
117835	DFA40 55451	310179	31/12/2015	OTROS EQUIPOS	MECANISMO INTELIGENTE DE PARQUIMETRO MONO-ESPACIO MOC	14042.46
117836	DFA40 56959	310253	31/12/2015	OTROS EQUIPOS	MECANISMO INTELIGENTE DE PARQUIMETRO MONO-ESPACIO MOC	14042.46
117837	DFA40 56280	310254	31/12/2015	OTROS EQUIPOS	MECANISMO INTELIGENTE DE PARQUIMETRO MONO-ESPACIO MOC	14042.46
117838	DFA40 57028	310249	31/12/2015	OTROS EQUIPOS	MECANISMO INTELIGENTE DE PARQUIMETRO MONO-ESPACIO MOC	14042.46
117839	DFA40 55678	312105	31/12/2015	OTROS EQUIPOS	MECANISMO INTELIGENTE DE PARQUIMETRO MONO-ESPACIO MOC	14042.46
117840	DFA40 55454	312136	31/12/2015	OTROS EQUIPOS	MECANISMO INTELIGENTE DE PARQUIMETRO MONO-ESPACIO MOC	14042.46
117841	DFA40 56236	312297	31/12/2015	OTROS EQUIPOS	MECANISMO INTELIGENTE DE PARQUIMETRO MONO-ESPACIO MOC	14042.46
117842	DFA40 55879	312304	31/12/2015	OTROS EQUIPOS	MECANISMO INTELIGENTE DE PARQUIMETRO MONO-ESPACIO MOC	14042.46
117843	DFA40 56275	312330	31/12/2015	OTROS EQUIPOS	MECANISMO INTELIGENTE DE PARQUIMETRO MONO-ESPACIO MOC	14042.46
117844	DFA40 56783	312397	31/12/2015	OTROS EQUIPOS	MECANISMO INTELIGENTE DE PARQUIMETRO MONO-ESPACIO MOC	14042.46
117845	DFA40 55704	312513	31/12/2015	OTROS EQUIPOS	MECANISMO INTELIGENTE DE PARQUIMETRO MONO-ESPACIO MOC	14042.46
117846	DFA40 56756	312540	31/12/2015	OTROS EQUIPOS	MECANISMO INTELIGENTE DE PARQUIMETRO MONO-ESPACIO MOC	14042.46
117847	DFA40 56979	312697	31/12/2015	OTROS EQUIPOS	MECANISMO INTELIGENTE DE PARQUIMETRO MONO-ESPACIO MOC	14042.46
117848	DFA40 56539	312752	31/12/2015	OTROS EQUIPOS	MECANISMO INTELIGENTE DE PARQUIMETRO MONO-ESPACIO MOC	14042.46
117849	DFA40 57055	312733	31/12/2015	OTROS EQUIPOS	MECANISMO INTELIGENTE DE PARQUIMETRO MONO-ESPACIO MOC	14042.46
117850	DFA40 55456	312817	31/12/2015	OTROS EQUIPOS	MECANISMO INTELIGENTE DE PARQUIMETRO MONO-ESPACIO MOC	14042.46
117851	DFA40 56121	312922	31/12/2015	OTROS EQUIPOS	MECANISMO INTELIGENTE DE PARQUIMETRO MONO-ESPACIO MOC	14042.46
117852	DFA40 55910	313081	31/12/2015	OTROS EQUIPOS	MECANISMO INTELIGENTE DE PARQUIMETRO MONO-ESPACIO MOC	14042.46
117853	DFA40 56510	313096	31/12/2015	OTROS EQUIPOS	MECANISMO INTELIGENTE DE PARQUIMETRO MONO-ESPACIO MOC	14042.46
117854	DFA40 56779	313108	31/12/2015	OTROS EQUIPOS	MECANISMO INTELIGENTE DE PARQUIMETRO MONO-ESPACIO MOC	14042.46
117855	DFA40 56177	313253	31/12/2015	OTROS EQUIPOS	MECANISMO INTELIGENTE DE PARQUIMETRO MONO-ESPACIO MOC	14042.46
117856	DFA40 56997	313315	31/12/2015	OTROS EQUIPOS	MECANISMO INTELIGENTE DE PARQUIMETRO MONO-ESPACIO MOC	14042.46
117857	DFA40 56963	313585	31/12/2015	OTROS EQUIPOS	MECANISMO INTELIGENTE DE PARQUIMETRO MONO-ESPACIO MOC	14042.46
117858	DFA40 56104	313870	31/12/2015	OTROS EQUIPOS	MECANISMO INTELIGENTE DE PARQUIMETRO MONO-ESPACIO MOC	14042.46
117859	DFA40 56974	314988	31/12/2015	OTROS EQUIPOS	MECANISMO INTELIGENTE DE PARQUIMETRO MONO-ESPACIO MOC	14042.46
117860	DFA40 55554	310865	31/12/2015	OTROS EQUIPOS	MECANISMO INTELIGENTE DE PARQUIMETRO MONO-ESPACIO MOC	14042.46
117861	DFA40 56671	310862	31/12/2015	OTROS EQUIPOS	MECANISMO INTELIGENTE DE PARQUIMETRO MONO-ESPACIO MOC	14042.46
117862	DFA40 55536	310854	31/12/2015	OTROS EQUIPOS	MECANISMO INTELIGENTE DE PARQUIMETRO MONO-ESPACIO MOC	14042.46
117863	DFA40 56274	310907	31/12/2015	OTROS EQUIPOS	MECANISMO INTELIGENTE DE PARQUIMETRO MONO-ESPACIO MOC	14042.46

117864	DFA40 56160	310912	31/12/2015	OTROS EQUIPOS	MECANISMO INTELIGENTE DE PARQUIMETRO MONO-ESPACIO MOD	14042.46
117865	DFA40 56152	310915	31/12/2015	OTROS EQUIPOS	MECANISMO INTELIGENTE DE PARQUIMETRO MONO-ESPACIO MOD	14042.46
117866	DFA40 55537	310949	31/12/2015	OTROS EQUIPOS	MECANISMO INTELIGENTE DE PARQUIMETRO MONO-ESPACIO MOD	14042.46
117867	DFA40 56266	310955	31/12/2015	OTROS EQUIPOS	MECANISMO INTELIGENTE DE PARQUIMETRO MONO-ESPACIO MOD	14042.46
117868	DFA40 56535	311899	31/12/2015	OTROS EQUIPOS	MECANISMO INTELIGENTE DE PARQUIMETRO MONO-ESPACIO MOD	14042.46
117869	DFA40 56231	311987	31/12/2015	OTROS EQUIPOS	MECANISMO INTELIGENTE DE PARQUIMETRO MONO-ESPACIO MOD	14042.46
117870	DFA40 55839	311987	31/12/2015	OTROS EQUIPOS	MECANISMO INTELIGENTE DE PARQUIMETRO MONO-ESPACIO MOD	14042.46
117871	DFA40 56195	312053	31/12/2015	OTROS EQUIPOS	MECANISMO INTELIGENTE DE PARQUIMETRO MONO-ESPACIO MOD	14042.46
117872	DFA40 56219	312055	31/12/2015	OTROS EQUIPOS.	MECANISMO INTELIGENTE DE PARQUIMETRO MONO-ESPACIO MOD	14042.46
117873	DFA40 56753	312092	31/12/2015	OTROS EQUIPOS	MECANISMO INTELIGENTE DE PARQUIMETRO MONO-ESPACIO MOD	14042.46
117874	DFA40 56508	312195	31/12/2015	OTROS EQUIPOS	MECANISMO INTELIGENTE DE PARQUIMETRO MONO-ESPACIO MOD	14042.46
117875	DFA40 56512	312219	31/12/2015	OTROS EQUIPOS	MECANISMO INTELIGENTE DE PARQUIMETRO MONO-ESPACIO MOD	14042.46
117876	DFA40 56483	312144	31/12/2015	OTROS EQUIPOS	MECANISMO INTELIGENTE DE PARQUIMETRO MONO-ESPACIO MOD	14042.46
117877	DFA40 55465	312344	31/12/2015	OTROS EQUIPOS	MECANISMO INTELIGENTE DE PARQUIMETRO MONO-ESPACIO MOD	14042.46
117878	DFA40 56237	312366	31/12/2015	OTROS EQUIPOS	MECANISMO INTELIGENTE DE PARQUIMETRO MONO-ESPACIO MOD	14042.46
117879	DFA40 56166	312341	31/12/2015	OTROS EQUIPOS	MECANISMO INTELIGENTE DE PARQUIMETRO MONO-ESPACIO MOD	14042.46
117880	DFA40 56543	312541	31/12/2015	OTROS EQUIPOS	MECANISMO INTELIGENTE DE PARQUIMETRO MONO-ESPACIO MOD	14042.46
117881	DFA40 55837	312554	31/12/2015	OTROS EQUIPOS	MECANISMO INTELIGENTE DE PARQUIMETRO MONO-ESPACIO MOD	14042.46
117882	DFA40 55512	312636	31/12/2015	OTROS EQUIPOS	MECANISMO INTELIGENTE DE PARQUIMETRO MONO-ESPACIO MOD	14042.46
117883	DFA40 56573	312861	31/12/2015	OTROS EQUIPOS	MECANISMO INTELIGENTE DE PARQUIMETRO MONO-ESPACIO MOD	14042.46
117884	DFA40 55906	312871	31/12/2015	OTROS EQUIPOS	MECANISMO INTELIGENTE DE PARQUIMETRO MONO-ESPACIO MOD	14042.46
117885	DFA40 56069	312942	31/12/2015	OTROS EQUIPOS	MECANISMO INTELIGENTE DE PARQUIMETRO MONO-ESPACIO MOD	14042.46
117886	DFA40 56751	312979	31/12/2015	OTROS EQUIPOS	MECANISMO INTELIGENTE DE PARQUIMETRO MONO-ESPACIO MOD	14042.46
117887	DFA40 56750	312999	31/12/2015	OTROS EQUIPOS	MECANISMO INTELIGENTE DE PARQUIMETRO MONO-ESPACIO MOD	14042.46
117888	DFA40 56238	313262	31/12/2015	OTROS EQUIPOS	MECANISMO INTELIGENTE DE PARQUIMETRO MONO-ESPACIO MOD	14042.46
117889	DFA40 56068	313266	31/12/2015	OTROS EQUIPOS	MECANISMO INTELIGENTE DE PARQUIMETRO MONO-ESPACIO MOD	14042.46
117890	DFA40 55629	313269	31/12/2015	OTROS EQUIPOS	MECANISMO INTELIGENTE DE PARQUIMETRO MONO-ESPACIO MOD	14042.46
117891	DFA40 56572	313360	31/12/2015	OTROS EQUIPOS	MECANISMO INTELIGENTE DE PARQUIMETRO MONO-ESPACIO MOD	14042.46
117892	DFA40 56434	331075	31/12/2015	OTROS EQUIPOS	MECANISMO INTELIGENTE DE PARQUIMETRO MONO-ESPACIO MOD	14042.46
117893	DFA40 56873	313337	31/12/2015	OTROS EQUIPOS	MECANISMO INTELIGENTE DE PARQUIMETRO MONO-ESPACIO MOD	14042.46
117894	DFA40 56899	315560	31/12/2015	OTROS EQUIPOS	MECANISMO INTELIGENTE DE PARQUIMETRO MONO-ESPACIO MOD	14042.46
117895	DFA40 56889	315864	31/12/2015	OTROS EQUIPOS	MECANISMO INTELIGENTE DE PARQUIMETRO MONO-ESPACIO MOD	14042.46
117896	DFA40 55872	310866	31/12/2015	OTROS EQUIPOS	MECANISMO INTELIGENTE DE PARQUIMETRO MONO-ESPACIO MOD	14042.46
117897	DFA40 56870	310876	31/12/2015	OTROS EQUIPOS	MECANISMO INTELIGENTE DE PARQUIMETRO MONO-ESPACIO MOD	14042.46
117898	DFA40 55434	310878	31/12/2015	OTROS EQUIPOS	MECANISMO INTELIGENTE DE PARQUIMETRO MONO-ESPACIO MOD	14042.46
117899	DFA40 55378	310928	31/12/2015	OTROS EQUIPOS	MECANISMO INTELIGENTE DE PARQUIMETRO MONO-ESPACIO MOD	14042.46
117900	DFA40 56313	310932	31/12/2015	OTROS EQUIPOS	MECANISMO INTELIGENTE DE PARQUIMETRO MONO-ESPACIO MOD	14042.46
117901	DFA40 56898	310933	31/12/2015	OTROS EQUIPOS	MECANISMO INTELIGENTE DE PARQUIMETRO MONO-ESPACIO MOD	14042.46
117902	DFA40 56078	311680	31/12/2015	OTROS EQUIPOS	MECANISMO INTELIGENTE DE PARQUIMETRO MONO-ESPACIO MOD	14042.46
117903	DFA40 55744	311868	31/12/2015	OTROS EQUIPOS	MECANISMO INTELIGENTE DE PARQUIMETRO MONO-ESPACIO MOD	14042.46
117904	DFA40 55702	311877	31/12/2015	OTROS EQUIPOS	MECANISMO INTELIGENTE DE PARQUIMETRO MONO-ESPACIO MOD	14042.46
117905	DFA40 56580	312050	31/12/2015	OTROS EQUIPOS	MECANISMO INTELIGENTE DE PARQUIMETRO MONO-ESPACIO MOD	14042.46
117906	DFA40 56299	312051	31/12/2015	OTROS EQUIPOS	MECANISMO INTELIGENTE DE PARQUIMETRO MONO-ESPACIO MOD	14042.46
117907	DFA40 56571	312094	31/12/2015	OTROS EQUIPOS	MECANISMO INTELIGENTE DE PARQUIMETRO MONO-ESPACIO MOD	14042.46
117908	DFA40 56854	312095	31/12/2015	OTROS EQUIPOS	MECANISMO INTELIGENTE DE PARQUIMETRO MONO-ESPACIO MOD	14042.46
117909	DFA40 55617	312097	31/12/2015	OTROS EQUIPOS	MECANISMO INTELIGENTE DE PARQUIMETRO MONO-ESPACIO MOD	14042.46
117910	DFA40 55701	312258	31/12/2015	OTROS EQUIPOS	MECANISMO INTELIGENTE DE PARQUIMETRO MONO-ESPACIO MOD	14042.46
117911	DFA40 56746	312284	31/12/2015	OTROS EQUIPOS	MECANISMO INTELIGENTE DE PARQUIMETRO MONO-ESPACIO MOD	14042.46
117912	DFA40 55785	312285	31/12/2015	OTROS EQUIPOS	MECANISMO INTELIGENTE DE PARQUIMETRO MONO-ESPACIO MOD	14042.46
117913	DFA40 56542	312384	31/12/2015	OTROS EQUIPOS	MECANISMO INTELIGENTE DE PARQUIMETRO MONO-ESPACIO MOD	14042.46
117914	DFA40 55635	312394	31/12/2015	OTROS EQUIPOS	MECANISMO INTELIGENTE DE PARQUIMETRO MONO-ESPACIO MOD	14042.46
117915	DFA40 56583	312398	31/12/2015	OTROS EQUIPOS	MECANISMO INTELIGENTE DE PARQUIMETRO MONO-ESPACIO MOD	14042.46
117916	DFA40 56759	312561	31/12/2015	OTROS EQUIPOS	MECANISMO INTELIGENTE DE PARQUIMETRO MONO-ESPACIO MOD	14042.46
117917	DFA40 55633	312567	31/12/2015	OTROS EQUIPOS	MECANISMO INTELIGENTE DE PARQUIMETRO MONO-ESPACIO MOD	14042.46
117918	DFA40 56100	312577	31/12/2015	OTROS EQUIPOS	MECANISMO INTELIGENTE DE PARQUIMETRO MONO-ESPACIO MOD	14042.46
117919	DFA40 55637	312902	31/12/2015	OTROS EQUIPOS	MECANISMO INTELIGENTE DE PARQUIMETRO MONO-ESPACIO MOD	14042.46
117920	DFA40 56269	312911	31/12/2015	OTROS EQUIPOS	MECANISMO INTELIGENTE DE PARQUIMETRO MONO-ESPACIO MOD	14042.46
117921	DFA40 56570	313002	31/12/2015	OTROS EQUIPOS	MECANISMO INTELIGENTE DE PARQUIMETRO MONO-ESPACIO MOD	14042.46
117922	DFA40 55677	313016	31/12/2015	OTROS EQUIPOS	MECANISMO INTELIGENTE DE PARQUIMETRO MONO-ESPACIO MOD	14042.46
117923	DFA40 55743	313077	31/12/2015	OTROS EQUIPOS	MECANISMO INTELIGENTE DE PARQUIMETRO MONO-ESPACIO MOD	14042.46
117924	DFA40 56873	313153	31/12/2015	OTROS EQUIPOS	MECANISMO INTELIGENTE DE PARQUIMETRO MONO-ESPACIO MOD	14042.46
117925	DFA40 55513	313187	31/12/2015	OTROS EQUIPOS	MECANISMO INTELIGENTE DE PARQUIMETRO MONO-ESPACIO MOD	14042.46
117926	DFA40 56513	313188	31/12/2015	OTROS EQUIPOS	MECANISMO INTELIGENTE DE PARQUIMETRO MONO-ESPACIO MOD	14042.46
117927	DFA40 56569	313197	31/12/2015	OTROS EQUIPOS	MECANISMO INTELIGENTE DE PARQUIMETRO MONO-ESPACIO MOD	14042.46
117928	DFA40 55680	313217	31/12/2015	OTROS EQUIPOS	MECANISMO INTELIGENTE DE PARQUIMETRO MONO-ESPACIO MOD	14042.46
117929	DFA40 56851	313218	31/12/2015	OTROS EQUIPOS	MECANISMO INTELIGENTE DE PARQUIMETRO MONO-ESPACIO MOD	14042.46
117930	DFA40 56584	313237	31/12/2015	OTROS EQUIPOS	MECANISMO INTELIGENTE DE PARQUIMETRO MONO-ESPACIO MOD	14042.46
117931	DFA40 56541	313248	31/12/2015	OTROS EQUIPOS	MECANISMO INTELIGENTE DE PARQUIMETRO MONO-ESPACIO MOD	14042.46
117932	DFA40 56653	313227	31/12/2015	OTROS EQUIPOS	MECANISMO INTELIGENTE DE PARQUIMETRO MONO-ESPACIO MOD	14042.46
117933	DFA40 56540	313281	31/12/2015	OTROS EQUIPOS	MECANISMO INTELIGENTE DE PARQUIMETRO MONO-ESPACIO MOD	14042.46
117934	DFA40 56497	313309	31/12/2015	OTROS EQUIPOS	MECANISMO INTELIGENTE DE PARQUIMETRO MONO-ESPACIO MOD	14042.46
117935	DFA40 56593	313361	31/12/2015	OTROS EQUIPOS	MECANISMO INTELIGENTE DE PARQUIMETRO MONO-ESPACIO MOD	14042.46
117936	DFA40 55662	313431	31/12/2015	OTROS EQUIPOS	MECANISMO INTELIGENTE DE PARQUIMETRO MONO-ESPACIO MOD	14042.46
117937	DFA40 56852	313518	31/12/2015	OTROS EQUIPOS	MECANISMO INTELIGENTE DE PARQUIMETRO MONO-ESPACIO MOD	14042.46
117938	DFA40 57005	310860	31/12/2015	OTROS EQUIPOS	MECANISMO INTELIGENTE DE PARQUIMETRO MONO-ESPACIO MOD	14042.46
117939	DFA40 57008	310861	31/12/2015	OTROS EQUIPOS	MECANISMO INTELIGENTE DE PARQUIMETRO MONO-ESPACIO MOD	14042.46
117940	DFA40 56304	310857	31/12/2015	OTROS EQUIPOS	MECANISMO INTELIGENTE DE PARQUIMETRO MONO-ESPACIO MOD	14042.46
117941	DFA40 56102	310880	31/12/2015	OTROS EQUIPOS	MECANISMO INTELIGENTE DE PARQUIMETRO MONO-ESPACIO MOD	14042.46
117942	DFA40 57003	310884	31/12/2015	OTROS EQUIPOS	MECANISMO INTELIGENTE DE PARQUIMETRO MONO-ESPACIO MOD	14042.46
117943	DFA40 55908	310891	31/12/2015	OTROS EQUIPOS	MECANISMO INTELIGENTE DE PARQUIMETRO MONO-ESPACIO MOD	14042.46
117944	DFA40 56305	310934	31/12/2015	OTROS EQUIPOS	MECANISMO INTELIGENTE DE PARQUIMETRO MONO-ESPACIO MOD	14042.46
117945	DFA40 56957	310938	31/12/2015	OTROS EQUIPOS	MECANISMO INTELIGENTE DE PARQUIMETRO MONO-ESPACIO MOD	14042.46
117946	DFA40 56956	310944	31/12/2015	OTROS EQUIPOS	MECANISMO INTELIGENTE DE PARQUIMETRO MONO-ESPACIO MOD	14042.46
117947	DFA40 55790	309689	31/12/2015	OTROS EQUIPOS	MECANISMO INTELIGENTE DE PARQUIMETRO MONO-ESPACIO MOD	14042.46
117948	DFA40 56271	309702	31/12/2015	OTROS EQUIPOS	MECANISMO INTELIGENTE DE PARQUIMETRO MONO-ESPACIO MOD	14042.46
117949	DFA40 56241	309714	31/12/2015	OTROS EQUIPOS	MECANISMO INTELIGENTE DE PARQUIMETRO MONO-ESPACIO MOD	14042.46
117950	DFA40 55440	309715	31/12/2015	OTROS EQUIPOS	MECANISMO INTELIGENTE DE PARQUIMETRO MONO-ESPACIO MOD	14042.46
117951	DFA40 56300	309710	31/12/2015	OTROS EQUIPOS	MECANISMO INTELIGENTE DE PARQUIMETRO MONO-ESPACIO MOD	14042.46
117952	DFA40 56234	309723	31/12/2015	OTROS EQUIPOS	MECANISMO INTELIGENTE DE PARQUIMETRO MONO-ESPACIO MOD	14042.46
117953	DFA40 55369	309728	31/12/2015	OTROS EQUIPOS	MECANISMO INTELIGENTE DE PARQUIMETRO MONO-ESPACIO MOD	14042.46
117954	DFA40 56351	309731	31/12/2015	OTROS EQUIPOS	MECANISMO INTELIGENTE DE PARQUIMETRO MONO-ESPACIO MOD	14042.46
117955	DFA40 55581	309739	31/12/2015	OTROS EQUIPOS	MECANISMO INTELIGENTE DE PARQUIMETRO MONO-ESPACIO MOD	14042.46
117956	DFA40 56148	309740	31/12/2015	OTROS EQUIPOS	MECANISMO INTELIGENTE DE PARQUIMETRO MONO-ESPACIO MOD	14042.46
117957	DFA40 56157	309733	31/12/2015	OTROS EQUIPOS	MECANISMO INTELIGENTE DE PARQUIMETRO MONO-ESPACIO MOD	14042.46
117958	DFA40 56229	309757	31/12/2015	OTROS EQUIPOS	MECANISMO INTELIGENTE DE PARQUIMETRO MONO-ESPACIO MOD	14042.46
117959	DFA40 56312	309758	31/12/2015	OTROS EQUIPOS	MECANISMO INTELIGENTE DE PARQUIMETRO MONO-ESPACIO MOD	14042.46
117960	DFA40 56086	309759	31/12/2015	OTROS EQUIPOS	MECANISMO INTELIGENTE DE PARQUIMETRO MONO-ESPACIO MOD	14042.46
117961	DFA40 55725	309764	31/12/2015	OTROS EQUIPOS	MECANISMO INTELIGENTE DE PARQUIMETRO MONO-ESPACIO MOD	14042.46
117962	DFA40 56301	309765	31/12/2015	OTROS EQUIPOS	MECANISMO INTELIGENTE DE PARQUIMETRO MONO-ESPACIO MOD	14042.46
117963	DFA40 56084	309767	31/12/2015	OTROS EQUIPOS	MECANISMO INTELIGENTE DE PARQUIMETRO MONO-ESPACIO MOD	14042.46
117964	DFA40 55851	309768	31/12/2015	OTROS EQUIPOS	MECANISMO INTELIGENTE DE PARQUIMETRO MONO-ESPACIO MOD	14042.46
117965	DFA40 56176	309769	31/12/2015	OTROS EQUIPOS	MECANISMO INTELIGENTE DE PARQUIMETRO MONO-ESPACIO MOD	14042.46
117966	DFA40 56272	309770	31/12/2015	OTROS EQUIPOS	MECANISMO INTELIGENTE DE PARQUIMETRO MONO-ESPACIO MOD	14042.46
117967	DFA40 57029	309771	31/12/2015	OTROS EQUIPOS	MECANISMO INTELIGENTE DE PARQUIMETRO MONO-ESPACIO MOD	14042.46
117968	DFA40 57009	309772	31/12/2015	OTROS EQUIPOS	MECANISMO INTELIGENTE DE PARQUIMETRO MONO-ESPACIO MOD	14042.46
117969	DFA40 56634	309787	31/12/2015	OTROS EQUIPOS	MECANISMO INTELIGENTE DE PARQUIMETRO MONO-ESPACIO MOD	14042.46
117970	DFA40 56043	309788	31/12/2015	OTROS EQUIPOS	MECANISMO INTELIGENTE DE PARQUIMETRO MONO-ESPACIO MOD	14042.46
117971	DFA40 56232	309785	31/12/2015	OTROS EQUIPOS	MECANISMO INTELIGENTE DE PARQUIMETRO MONO-ESPACIO MOD	14042.46
117972	DFA40 56496	309789	31/12/2015	OTROS EQUIPOS	MECANISMO INTELIGENTE DE PARQUIMETRO MONO-ESPACIO MOD	14042.46

117973	DFA40 57049	309791	31/12/2015	OTROS EQUIPOS	MECANISMO INTELIGENTE DE PARQUIMETRO MONO-ESPACIO MOC	14042.46
117974	DFA40 55762	309794	31/12/2015	OTROS EQUIPOS	MECANISMO INTELIGENTE DE PARQUIMETRO MONO-ESPACIO MOC	14042.46
117975	DFA40 55492	308301	31/12/2015	OTROS EQUIPOS	MECANISMO INTELIGENTE DE PARQUIMETRO MONO-ESPACIO MOC	14042.46
117976	DFA40 56184	308303	31/12/2015	OTROS EQUIPOS	MECANISMO INTELIGENTE DE PARQUIMETRO MONO-ESPACIO MOC	14042.46
117977	DFA40 56358	308307	31/12/2015	OTROS EQUIPOS	MECANISMO INTELIGENTE DE PARQUIMETRO MONO-ESPACIO MOC	14042.46
117978	DFA40 56276	308315	31/12/2015	OTROS EQUIPOS	MECANISMO INTELIGENTE DE PARQUIMETRO MONO-ESPACIO MOC	14042.46
117979	DFA40 55557	308325	31/12/2015	OTROS EQUIPOS	MECANISMO INTELIGENTE DE PARQUIMETRO MONO-ESPACIO MOC	14042.46
117980	DFA40 55679	308328	31/12/2015	OTROS EQUIPOS	MECANISMO INTELIGENTE DE PARQUIMETRO MONO-ESPACIO MOC	14042.46
117981	DFA40 56749	308330	31/12/2015	OTROS EQUIPOS	MECANISMO INTELIGENTE DE PARQUIMETRO MONO-ESPACIO MOC	14042.46
117982	DFA40 55834	308332	31/12/2015	OTROS EQUIPOS	MECANISMO INTELIGENTE DE PARQUIMETRO MONO-ESPACIO MOC	14042.46
117983	DFA40 56289	309689	31/12/2015	OTROS EQUIPOS	MECANISMO INTELIGENTE DE PARQUIMETRO MONO-ESPACIO MOC	14042.46
117984	DFA40 56196	309690	31/12/2015	OTROS EQUIPOS	MECANISMO INTELIGENTE DE PARQUIMETRO MONO-ESPACIO MOC	14042.46
117985	DFA40 56265	309698	31/12/2015	OTROS EQUIPOS	MECANISMO INTELIGENTE DE PARQUIMETRO MONO-ESPACIO MOC	14042.46
117986	DFA40 56356	309705	31/12/2015	OTROS EQUIPOS	MECANISMO INTELIGENTE DE PARQUIMETRO MONO-ESPACIO MOC	14042.46
117987	DFA40 57013	309707	31/12/2015	OTROS EQUIPOS	MECANISMO INTELIGENTE DE PARQUIMETRO MONO-ESPACIO MOC	14042.46
117988	DFA40 56960	309703	31/12/2015	OTROS EQUIPOS	MECANISMO INTELIGENTE DE PARQUIMETRO MONO-ESPACIO MOC	14042.46
117989	DFA40 55766	309716	31/12/2015	OTROS EQUIPOS	MECANISMO INTELIGENTE DE PARQUIMETRO MONO-ESPACIO MOC	14042.46
117990	DFA40 56214	309721	31/12/2015	OTROS EQUIPOS	MECANISMO INTELIGENTE DE PARQUIMETRO MONO-ESPACIO MOC	14042.46
117991	DFA40 56174	309732	31/12/2015	OTROS EQUIPOS	MECANISMO INTELIGENTE DE PARQUIMETRO MONO-ESPACIO MOC	14042.46
117992	DFA40 56857	309735	31/12/2015	OTROS EQUIPOS	MECANISMO INTELIGENTE DE PARQUIMETRO MONO-ESPACIO MOC	14042.46
117993	DFA40 57032	309736	31/12/2015	OTROS EQUIPOS	MECANISMO INTELIGENTE DE PARQUIMETRO MONO-ESPACIO MOC	14042.46
117994	DFA40 56256	309741	31/12/2015	OTROS EQUIPOS	MECANISMO INTELIGENTE DE PARQUIMETRO MONO-ESPACIO MOC	14042.46
117995	DFA40 56155	309742	31/12/2015	OTROS EQUIPOS	MECANISMO INTELIGENTE DE PARQUIMETRO MONO-ESPACIO MOC	14042.46
117996	DFA40 56887	309756	31/12/2015	OTROS EQUIPOS	MECANISMO INTELIGENTE DE PARQUIMETRO MONO-ESPACIO MOC	14042.46
117997	DFA40 56038	309760	31/12/2015	OTROS EQUIPOS	MECANISMO INTELIGENTE DE PARQUIMETRO MONO-ESPACIO MOC	14042.46
117998	DFA40 56307	309761	31/12/2015	OTROS EQUIPOS	MECANISMO INTELIGENTE DE PARQUIMETRO MONO-ESPACIO MOC	14042.46
117999	DFA40 56163	309763	31/12/2015	OTROS EQUIPOS	MECANISMO INTELIGENTE DE PARQUIMETRO MONO-ESPACIO MOC	14042.46
118000	DFA40 55364	308335	31/12/2015	OTROS EQUIPOS	MECANISMO INTELIGENTE DE PARQUIMETRO MONO-ESPACIO MOC	14042.46
118001	DFA40 55907	308338	31/12/2015	OTROS EQUIPOS	MECANISMO INTELIGENTE DE PARQUIMETRO MONO-ESPACIO MOC	14042.46
118002	DFA40 55809	308339	31/12/2015	OTROS EQUIPOS	MECANISMO INTELIGENTE DE PARQUIMETRO MONO-ESPACIO MOC	14042.46
118003	DFA40 56240	309678	31/12/2015	OTROS EQUIPOS	MECANISMO INTELIGENTE DE PARQUIMETRO MONO-ESPACIO MOC	14042.46
118004	DFA40 55435	331272	31/12/2015	OTROS EQUIPOS	MECANISMO INTELIGENTE DE PARQUIMETRO MONO-ESPACIO MOC	14042.46
118005	DFA40 56194	310782	31/12/2015	OTROS EQUIPOS	MECANISMO INTELIGENTE DE PARQUIMETRO MONO-ESPACIO MOC	14042.46
118006	DFA40 56064	310783	31/12/2015	OTROS EQUIPOS	MECANISMO INTELIGENTE DE PARQUIMETRO MONO-ESPACIO MOC	14042.46
118007	DFA40 55511	310781	31/12/2015	OTROS EQUIPOS	MECANISMO INTELIGENTE DE PARQUIMETRO MONO-ESPACIO MOC	14042.46
118008	DFA40 56850	310791	31/12/2015	OTROS EQUIPOS	MECANISMO INTELIGENTE DE PARQUIMETRO MONO-ESPACIO MOC	14042.46
118009	DFA40 55370	310794	31/12/2015	OTROS EQUIPOS	MECANISMO INTELIGENTE DE PARQUIMETRO MONO-ESPACIO MOC	14042.46
118010	DFA40 56567	310793	31/12/2015	OTROS EQUIPOS	MECANISMO INTELIGENTE DE PARQUIMETRO MONO-ESPACIO MOC	14042.46
118011	DFA40 56605	310804	31/12/2015	OTROS EQUIPOS	MECANISMO INTELIGENTE DE PARQUIMETRO MONO-ESPACIO MOC	14042.46
118012	DFA40 56085	310807	31/12/2015	OTROS EQUIPOS	MECANISMO INTELIGENTE DE PARQUIMETRO MONO-ESPACIO MOC	14042.46
118013	DFA40 56235	310808	31/12/2015	OTROS EQUIPOS	MECANISMO INTELIGENTE DE PARQUIMETRO MONO-ESPACIO MOC	14042.46
118014	DFA40 56107	310850	31/12/2015	OTROS EQUIPOS	MECANISMO INTELIGENTE DE PARQUIMETRO MONO-ESPACIO MOC	14042.46
118015	DFA40 56281	310845	31/12/2015	OTROS EQUIPOS	MECANISMO INTELIGENTE DE PARQUIMETRO MONO-ESPACIO MOC	14042.46
118016	DFA40 57043	310851	31/12/2015	OTROS EQUIPOS	MECANISMO INTELIGENTE DE PARQUIMETRO MONO-ESPACIO MOC	14042.46
118017	DFA40 55422	310778	31/12/2015	OTROS EQUIPOS	MECANISMO INTELIGENTE DE PARQUIMETRO MONO-ESPACIO MOC	14042.46
118018	DFA40 56076	310770	31/12/2015	OTROS EQUIPOS	MECANISMO INTELIGENTE DE PARQUIMETRO MONO-ESPACIO MOC	14042.46
118019	DFA40 56672	310777	31/12/2015	OTROS EQUIPOS	MECANISMO INTELIGENTE DE PARQUIMETRO MONO-ESPACIO MOC	14042.46
118020	DFA40 55824	310780	31/12/2015	OTROS EQUIPOS	MECANISMO INTELIGENTE DE PARQUIMETRO MONO-ESPACIO MOC	14045.1
118021	DPV10 57471		23/12/2015	OTROS EQUIPOS	MONTURA FINA CON ACIENTO FORRADO INCLUYE: PECHO PRETAL	4384.8
118022	DPV10 57470		23/12/2015	OTROS EQUIPOS	MONTURA FINA CON ACIENTO FORRADO INCLUYE: PECHO PRETAL	4384.8
118023	DPV10 57469		23/12/2015	OTROS EQUIPOS	MONTURA FINA CON ACIENTO FORRADO INCLUYE: PECHO PRETAL	4384.8
118024	DFA40 56628	308804	18/12/2015	OTROS EQUIPOS	MECANISMO INTELIGENTE DE PARQUIMETRO MONO-ESPACIO MOC	14137.03
118025	DFA40 55863	308107	18/12/2015	OTROS EQUIPOS	MECANISMO INTELIGENTE DE PARQUIMETRO MONO-ESPACIO MOC	14137.03
118026	DFA40 56630	307871	18/12/2015	OTROS EQUIPOS	MECANISMO INTELIGENTE DE PARQUIMETRO MONO-ESPACIO MOC	14137.03
118027	DFA40 56832	307827	18/12/2015	OTROS EQUIPOS	MECANISMO INTELIGENTE DE PARQUIMETRO MONO-ESPACIO MOC	14137.03
118028	DFA40 55749	307850	18/12/2015	OTROS EQUIPOS	MECANISMO INTELIGENTE DE PARQUIMETRO MONO-ESPACIO MOC	14137.03
118029	DFA40 56808	307744	18/12/2015	OTROS EQUIPOS	MECANISMO INTELIGENTE DE PARQUIMETRO MONO-ESPACIO MOC	14137.03
118030	DFA40 56705	313027	18/12/2015	OTROS EQUIPOS	MECANISMO INTELIGENTE DE PARQUIMETRO MONO-ESPACIO MOC	14137.03
118031	DFA40 55420	308352	18/12/2015	OTROS EQUIPOS	MECANISMO INTELIGENTE DE PARQUIMETRO MONO-ESPACIO MOC	14137.03
118032	DFA40 55750	308366	18/12/2015	OTROS EQUIPOS	MECANISMO INTELIGENTE DE PARQUIMETRO MONO-ESPACIO MOC	14137.03
118033	DFA40 55449	308990	18/12/2015	OTROS EQUIPOS	MECANISMO INTELIGENTE DE PARQUIMETRO MONO-ESPACIO MOC	14137.03
118034	DFA40 55494	310418	18/12/2015	OTROS EQUIPOS	MECANISMO INTELIGENTE DE PARQUIMETRO MONO-ESPACIO MOC	14137.03
118035	DFA40 56190	307619	18/12/2015	OTROS EQUIPOS	MECANISMO INTELIGENTE DE PARQUIMETRO MONO-ESPACIO MOC	14137.03
118036	DFA40 55419	308133	18/12/2015	OTROS EQUIPOS	MECANISMO INTELIGENTE DE PARQUIMETRO MONO-ESPACIO MOC	14137.03
118037	DFA40 56479	310906	18/12/2015	OTROS EQUIPOS	MECANISMO INTELIGENTE DE PARQUIMETRO MONO-ESPACIO MOC	14137.03
118038	DFA40 55660	307794	18/12/2015	OTROS EQUIPOS	MECANISMO INTELIGENTE DE PARQUIMETRO MONO-ESPACIO MOC	14137.03
118039	DFA40 55493	308438	18/12/2015	OTROS EQUIPOS	MECANISMO INTELIGENTE DE PARQUIMETRO MONO-ESPACIO MOC	14137.03
118040	DFA40 56754	307618	18/12/2015	OTROS EQUIPOS	MECANISMO INTELIGENTE DE PARQUIMETRO MONO-ESPACIO MOC	14137.03
118041	DFA40 56447	308306	18/12/2015	OTROS EQUIPOS	MECANISMO INTELIGENTE DE PARQUIMETRO MONO-ESPACIO MOC	14137.03
118042	DFA40 55859	309887	18/12/2015	OTROS EQUIPOS	MECANISMO INTELIGENTE DE PARQUIMETRO MONO-ESPACIO MOC	14137.03
118043	DFA40 55662	308439	18/12/2015	OTROS EQUIPOS	MECANISMO INTELIGENTE DE PARQUIMETRO MONO-ESPACIO MOC	14137.03
118044	DFA40 56833	308489	18/12/2015	OTROS EQUIPOS	MECANISMO INTELIGENTE DE PARQUIMETRO MONO-ESPACIO MOC	14137.03
118045	DFA40 56478	307927	18/12/2015	OTROS EQUIPOS	MECANISMO INTELIGENTE DE PARQUIMETRO MONO-ESPACIO MOC	14137.03
118046	DFA40 56482	308229	18/12/2015	OTROS EQUIPOS	MECANISMO INTELIGENTE DE PARQUIMETRO MONO-ESPACIO MOC	14137.03
118047	DFA40 56481	307817	18/12/2015	OTROS EQUIPOS	MECANISMO INTELIGENTE DE PARQUIMETRO MONO-ESPACIO MOC	14137.03
118048	DFA40 55921	308527	18/12/2015	OTROS EQUIPOS	MECANISMO INTELIGENTE DE PARQUIMETRO MONO-ESPACIO MOC	14137.03
118049	DFA40 55817	313344	18/12/2015	OTROS EQUIPOS	MECANISMO INTELIGENTE DE PARQUIMETRO MONO-ESPACIO MOC	14137.03
118050	DFA40 55815	312695	18/12/2015	OTROS EQUIPOS	MECANISMO INTELIGENTE DE PARQUIMETRO MONO-ESPACIO MOC	14137.03
118051	DFA40 56480	308100	18/12/2015	OTROS EQUIPOS	MECANISMO INTELIGENTE DE PARQUIMETRO MONO-ESPACIO MOC	14137.03
118052	DFA40 55567	310748	18/12/2015	OTROS EQUIPOS	MECANISMO INTELIGENTE DE PARQUIMETRO MONO-ESPACIO MOC	14137.03
118053	DFA40 55751	307801	18/12/2015	OTROS EQUIPOS	MECANISMO INTELIGENTE DE PARQUIMETRO MONO-ESPACIO MOC	14137.03
118054	DFA40 56776	312745	18/12/2015	OTROS EQUIPOS	MECANISMO INTELIGENTE DE PARQUIMETRO MONO-ESPACIO MOC	14137.03
118055	DFA40 55584	308095	18/12/2015	OTROS EQUIPOS	MECANISMO INTELIGENTE DE PARQUIMETRO MONO-ESPACIO MOC	14137.03
118056	DFA40 55495	313358	18/12/2015	OTROS EQUIPOS	MECANISMO INTELIGENTE DE PARQUIMETRO MONO-ESPACIO MOC	14137.03
118057	DFA40 56123	308437	18/12/2015	OTROS EQUIPOS	MECANISMO INTELIGENTE DE PARQUIMETRO MONO-ESPACIO MOC	14137.03
118058	DFA40 55423	310778	18/12/2015	OTROS EQUIPOS	MECANISMO INTELIGENTE DE PARQUIMETRO MONO-ESPACIO MOC	14137.03
118059	DFA40 55448	307852	18/12/2015	OTROS EQUIPOS	MECANISMO INTELIGENTE DE PARQUIMETRO MONO-ESPACIO MOC	14137.03
118060	DFA40 56860	309679	18/12/2015	OTROS EQUIPOS	MECANISMO INTELIGENTE DE PARQUIMETRO MONO-ESPACIO MOC	14137.03
118061	DFA40 56856	310488	18/12/2015	OTROS EQUIPOS	MECANISMO INTELIGENTE DE PARQUIMETRO MONO-ESPACIO MOC	14137.03
118062	DFA40 55864	309999	18/12/2015	OTROS EQUIPOS	MECANISMO INTELIGENTE DE PARQUIMETRO MONO-ESPACIO MOC	14137.03
118063	DFA40 56831	308230	18/12/2015	OTROS EQUIPOS	MECANISMO INTELIGENTE DE PARQUIMETRO MONO-ESPACIO MOC	14137.03
118064	DFA40 56118	308690	18/12/2015	OTROS EQUIPOS	MECANISMO INTELIGENTE DE PARQUIMETRO MONO-ESPACIO MOC	14137.03
118065	DFA40 56119	308491	18/12/2015	OTROS EQUIPOS	MECANISMO INTELIGENTE DE PARQUIMETRO MONO-ESPACIO MOC	14137.03
118066	DFA40 55568	307928	18/12/2015	OTROS EQUIPOS	MECANISMO INTELIGENTE DE PARQUIMETRO MONO-ESPACIO MOC	14137.03
118067	DFA40 55565	307584	18/12/2015	OTROS EQUIPOS	MECANISMO INTELIGENTE DE PARQUIMETRO MONO-ESPACIO MOC	14137.03
118068	DFA40 56700	308399	18/12/2015	OTROS EQUIPOS	MECANISMO INTELIGENTE DE PARQUIMETRO MONO-ESPACIO MOC	14137.03
118069	DFA40 56704	307589	18/12/2015	OTROS EQUIPOS	MECANISMO INTELIGENTE DE PARQUIMETRO MONO-ESPACIO MOC	14137.03
118070	DFA40 55795	308138	18/12/2015	OTROS EQUIPOS	MECANISMO INTELIGENTE DE PARQUIMETRO MONO-ESPACIO MOC	14137.03
118071	DFA40 55904	309991	18/12/2015	OTROS EQUIPOS	MECANISMO INTELIGENTE DE PARQUIMETRO MONO-ESPACIO MOC	14137.03
118072	DFA40 55736	308391	18/12/2015	OTROS EQUIPOS	MECANISMO INTELIGENTE DE PARQUIMETRO MONO-ESPACIO MOC	14137.03
118073	DFA40 55919	310743	18/12/2015	OTROS EQUIPOS	MECANISMO INTELIGENTE DE PARQUIMETRO MONO-ESPACIO MOC	14137.05
118078	DOP10 57472	GCASH132091	30/12/2015	OTROS EQUIPOS	MOTOBOMBA 2" MARCA HONDA WL20 CON SENSOR ARRANQUE DE	3766.5
118079	DFA40 55761	308390	18/12/2015	OTROS EQUIPOS	MECANISMO INTELIGENTE DE PARQUIMETRO MONO-ESPACIO MOC	14137.03
118080	DFA40 55778	308387	18/12/2015	OTROS EQUIPOS	MECANISMO INTELIGENTE DE PARQUIMETRO MONO-ESPACIO MOC	14137.03
118081	DFA40 56192	308422	18/12/2015	OTROS EQUIPOS	MECANISMO INTELIGENTE DE PARQUIMETRO MONO-ESPACIO MOC	14137.03
118082	DFA40 55793	312471	18/12/2015	OTROS EQUIPOS	MECANISMO INTELIGENTE DE PARQUIMETRO MONO-ESPACIO MOC	14137.03
118083	DFA40 55808	307610	18/12/2015	OTROS EQUIPOS	MECANISMO INTELIGENTE DE PARQUIMETRO MONO-ESPACIO MOC	14137.03
118084	DFA40 56856	309284	18/12/2015	OTROS EQUIPOS	MECANISMO INTELIGENTE DE PARQUIMETRO MONO-ESPACIO MOC	14137.03
118085	DFA40 55479	312544	18/12/2015	OTROS EQUIPOS	MECANISMO INTELIGENTE DE PARQUIMETRO MONO-ESPACIO MOC	14137.03

GOBIERNO CIUDADANO DE DURANGO

4
MAQUINARIA Y EQUIPO

Gobierno Municipal de Durango

118086	DFA40 55475	307645	18/12/2015	OTROS EQUIPOS	MECANISMO INTELIGENTE DE PARQUIMETRO MONO-ESPACIO MOC	14137.03
118087	DFA40 55476	307649	18/12/2015	OTROS EQUIPOS	MECANISMO INTELIGENTE DE PARQUIMETRO MONO-ESPACIO MOC	14137.03
118088	DFA40 55480	312698	18/12/2015	OTROS EQUIPOS	MECANISMO INTELIGENTE DE PARQUIMETRO MONO-ESPACIO MOC	14137.03
118089	DFA40 55774	312910	18/12/2015	OTROS EQUIPOS	MECANISMO INTELIGENTE DE PARQUIMETRO MONO-ESPACIO MOC	14137.03
118090	DFA40 55733	312307	18/12/2015	OTROS EQUIPOS	MECANISMO INTELIGENTE DE PARQUIMETRO MONO-ESPACIO MOC	14137.03
118091	DFA40 56721	312293	18/12/2015	OTROS EQUIPOS	MECANISMO INTELIGENTE DE PARQUIMETRO MONO-ESPACIO MOC	14137.03
118092	DFA40 55806	312283	18/12/2015	OTROS EQUIPOS	MECANISMO INTELIGENTE DE PARQUIMETRO MONO-ESPACIO MOC	14137.03
118093	DFA40 55931	312077	18/12/2015	OTROS EQUIPOS	MECANISMO INTELIGENTE DE PARQUIMETRO MONO-ESPACIO MOC	14137.03
118094	DFA40 55775	311901	18/12/2015	OTROS EQUIPOS	MECANISMO INTELIGENTE DE PARQUIMETRO MONO-ESPACIO MOC	14137.03
118095	DFA40 55899	310473	18/12/2015	OTROS EQUIPOS	MECANISMO INTELIGENTE DE PARQUIMETRO MONO-ESPACIO MOC	14137.03
118096	DFA40 55775	310378	18/12/2015	OTROS EQUIPOS	MECANISMO INTELIGENTE DE PARQUIMETRO MONO-ESPACIO MOC	14137.03
118097	DFA40 56719	310026	18/12/2015	OTROS EQUIPOS	MECANISMO INTELIGENTE DE PARQUIMETRO MONO-ESPACIO MOC	14137.03
118098	DFA40 55900	310017	18/12/2015	OTROS EQUIPOS	MECANISMO INTELIGENTE DE PARQUIMETRO MONO-ESPACIO MOC	14137.03
118099	DFA40 55807	309790	18/12/2015	OTROS EQUIPOS	MECANISMO INTELIGENTE DE PARQUIMETRO MONO-ESPACIO MOC	14137.03
118100	DFA40 55378	307713	18/12/2015	OTROS EQUIPOS	MECANISMO INTELIGENTE DE PARQUIMETRO MONO-ESPACIO MOC	14137.03
118101	DFA40 55477	307737	18/12/2015	OTROS EQUIPOS	MECANISMO INTELIGENTE DE PARQUIMETRO MONO-ESPACIO MOC	14137.03
118102	DFA40 55732	307802	18/12/2015	OTROS EQUIPOS	MECANISMO INTELIGENTE DE PARQUIMETRO MONO-ESPACIO MOC	14137.03
118103	DFA40 55731	308136	18/12/2015	OTROS EQUIPOS	MECANISMO INTELIGENTE DE PARQUIMETRO MONO-ESPACIO MOC	14137.03
118104	DFA40 56722	307951	18/12/2015	OTROS EQUIPOS	MECANISMO INTELIGENTE DE PARQUIMETRO MONO-ESPACIO MOC	14137.03
118105	DFA40 55940	308062	18/12/2015	OTROS EQUIPOS	MECANISMO INTELIGENTE DE PARQUIMETRO MONO-ESPACIO MOC	14137.03
118106	DFA40 55734	308363	18/12/2015	OTROS EQUIPOS	MECANISMO INTELIGENTE DE PARQUIMETRO MONO-ESPACIO MOC	14137.03
118107	DFA40 56551	308452	18/12/2015	OTROS EQUIPOS	MECANISMO INTELIGENTE DE PARQUIMETRO MONO-ESPACIO MOC	14137.03
118108	DFA40 55380	309734	18/12/2015	OTROS EQUIPOS	MECANISMO INTELIGENTE DE PARQUIMETRO MONO-ESPACIO MOC	14137.03
118109	DFA40 55478	310024	18/12/2015	OTROS EQUIPOS	MECANISMO INTELIGENTE DE PARQUIMETRO MONO-ESPACIO MOC	14137.03
118110	DFA40 56718	310889	18/12/2015	OTROS EQUIPOS	MECANISMO INTELIGENTE DE PARQUIMETRO MONO-ESPACIO MOC	14137.03
118111	DFA40 55381	310905	18/12/2015	OTROS EQUIPOS	MECANISMO INTELIGENTE DE PARQUIMETRO MONO-ESPACIO MOC	14137.03
118112	DFA40 55777	313060	18/12/2015	OTROS EQUIPOS	MECANISMO INTELIGENTE DE PARQUIMETRO MONO-ESPACIO MOC	14137.03
118113	DFA40 55377	307609	18/12/2015	OTROS EQUIPOS	MECANISMO INTELIGENTE DE PARQUIMETRO MONO-ESPACIO MOC	14137.03
118114	DFA40 55379	307900	18/12/2015	OTROS EQUIPOS	MECANISMO INTELIGENTE DE PARQUIMETRO MONO-ESPACIO MOC	14137.03
118115	DFA40 55796	307945	18/12/2015	OTROS EQUIPOS	MECANISMO INTELIGENTE DE PARQUIMETRO MONO-ESPACIO MOC	14137.03
118116	DFA40 55382	313106	18/12/2015	OTROS EQUIPOS	MECANISMO INTELIGENTE DE PARQUIMETRO MONO-ESPACIO MOC	14137.03
118117	DFA40 55773	307795	18/12/2015	OTROS EQUIPOS	MECANISMO INTELIGENTE DE PARQUIMETRO MONO-ESPACIO MOC	14137.03
118118	DFA40 55792	307838	18/12/2015	OTROS EQUIPOS	MECANISMO INTELIGENTE DE PARQUIMETRO MONO-ESPACIO MOC	14137.03
118440	DSP10 58436	180451849	26/02/2016	OTROS EQUIPOS	DESBROZADORA STIHL FS-480 C/CABEZAL	12098.19
119521	IMM10 58465		29/02/2016	OTROS EQUIPOS	BAFLE ACTIVO OMC 15" C/BLUETOOTH Y 2MICROFONOS INHALAMB	3219.62
119543	DPC10 58467	106569-2001	11/03/2016	OTROS EQUIPOS	GUIADA DE LA VIDA(MOTOR DE EQUIPO HIDRAULICO EXPANZORA	186500
119598	DSP10 58478		14/03/2016	OTROS EQUIPOS	CONSOLA AMP. BERINGHER 6 CAN. 2350W C/2 MICROFONOS BOBIN	8329.67
119603	DSP10 58476	LK01050	14/03/2016	OTROS EQUIPOS	BAFLE YAMAHA 15" + DRIVER 2" 1000W MAX c/STAND PROEL Y CABI	7461.05
119604	DSP10 58477	LO01014	14/03/2016	OTROS EQUIPOS	BAFLE YAMAHA 15" + DRIVER 2" 1000W MAX c/STAND PROEL Y CABI	7461.05
119605	DSP10 58475	LK01392	14/03/2016	OTROS EQUIPOS	BAFLE YAMAHA 15" + DRIVER 2" 1000W MAX c/STAND PROEL Y CABI	7461.05
119606	DSP10 58474	LL01041	14/03/2016	OTROS EQUIPOS	BAFLE YAMAHA 15" + DRIVER 2" 1000W MAX c/STAND PROEL Y CABI	7461.05
119638	DSP10 58468	808888870	28/03/2016	OTROS EQUIPOS	CORTASETOS STIHL HS-45	6884.37
119639	DSP10 58469	q2-j15	28/03/2016	OTROS EQUIPOS	MOTOBOMBA MONOFASICA 2HP MARCA EVANS MOD. 4HME200 (MC	3510.38
119641	DSP10 58482	S:P2200005126	31/03/2016	OTROS EQUIPOS	BOMBA SUMERGIBLE 2HP 3LPS 7 ETAPAS KOR3R20-7 C/MOTOR Y C	14073.47
119642	DSP10 58483	S:P2200005445	31/03/2016	OTROS EQUIPOS	BOMBA SUMERGIBLE 2HP 3LPS 7 ETAPAS KOR3R20-7C/MOTOR Y C/	14073.47
119643	DSP10 58479		31/03/2016	OTROS EQUIPOS	PERTIGA TELESCOPICA 8 SECCIONES 10.7MTS PT-107	7063.56
119778	DSP10 58480	SP2200005445	12/04/2016	OTROS EQUIPOS	UCB SUMERGIBLE 2HP 3LPS 7 ETAPAS KOR3R20-7	14200.26
119779	DSP10 58484	20153500010	12/04/2016	OTROS EQUIPOS	MOTOSIERRA HUSQVARNA 450 CON BARRA DE 20"	6168
119884	DSP10 58511	761164y	27/04/2016	OTROS EQUIPOS	ROTOMARTILLO MAKITA 3/4" 2 VEL CON MALETIN	2461.48
119888	DSP10 58530	4513104448	30/04/2016	OTROS EQUIPOS	MOTOBOMBA KOHLER 14HP 4"X4"	14546
119889	DSP10 58499		27/04/2016	OTROS EQUIPOS	ESCALERA DE EXTENSION FIBRA DE VIDRIO TIPO AI CUPRUM MOD.	5817.17
119890	DSP10 58498		27/04/2016	OTROS EQUIPOS	ESCALERA DE EXTENSION FIBRA DE VIDRIO TIPO AI CUPRUM MOD.	5817.17
119891	DSP10 58497		27/04/2016	OTROS EQUIPOS	ESCALERA DE EXTENSION FIBRA DE VIDRIO TIPO AI CUPRUM MOD.	5817.17
120143	DSA10 58552	g1868	16/05/2016	OTROS EQUIPOS	LAMPARA DE 1 SATELITE DE LEDS PARA CIRUGIA	115268.18
120145	DFA33 58553		30/05/2016	OTROS EQUIPOS	JUEGO DE VERIFICADOR DE COMPRESION C/CONECTORES COMPI	3156.85
120149	DFA33 58556		30/05/2016	OTROS EQUIPOS	PISTOLA DE IMPACTO NEUMATICA IND. 510 FT-LB	3604.7
120150	DFA33 58554		30/05/2016	OTROS EQUIPOS	PISTOLA DE IMPACTO NEUMATICA IND. 510 FT-LB	3604.7
120151	DFA33 58555		30/05/2016	OTROS EQUIPOS	PISTOLA DE IMPACTO NEUMATICA IND. 510 FT-LB	3604.7
120341	DFV10 58706	V09G60102446	28/06/2016	OTROS EQUIPOS	AUTEL EQUIPO DE DIAGNOSTICO AUTOMOTRIZ ANALISIS DEL SISTI	49305
120378	DSP10 58703	GCAAH-487021	30/06/2016	OTROS EQUIPOS	MOTOBOMBA HONDA 2" C/SENSOR MOD. WB20X	5415
120379	DSP10 58738		30/06/2016	OTROS EQUIPOS	CONTENEDOR FABRICADO EN LAMINA CAL.10 CON DOS TAPAS UNA	24023.6
120380	DSP10 58739		30/06/2016	OTROS EQUIPOS	CONTENEDOR FABRICADO EN LAMINA CAL.10 CON DOS TAPAS UNA	24023.6
120381	DSP10 58742		30/06/2016	OTROS EQUIPOS	CONTENEDOR FABRICADO EN LAMINA CAL.10 CON DOS TAPAS UNA	24023.6
120382	DSP10 58740		30/06/2016	OTROS EQUIPOS	CONTENEDOR FABRICADO EN LAMINA CAL.10 CON DOS TAPAS UNA	24023.6
120383	DSP10 58741		30/06/2016	OTROS EQUIPOS	CONTENEDOR FABRICADO EN LAMINA CAL.10 CON DOS TAPAS UNA	24023.6
120604	IMD10 58880	5723986	29/07/2016	OTROS EQUIPOS	TANQUE PARA HIDRONEUMATICO MYERS/FLOTEC 119 GAL	11356.25
120620	DSP10 58746		31/07/2016	OTROS EQUIPOS	EQUIPO PARA SOLDAR Y CORTAR MARCA INFRA INCLUYE: UN MAN	5502.75
120621	DSP10 58882		29/07/2016	OTROS EQUIPOS	CONTENEDOR FABRICADO EN LAMINA CAL.10 CON DOS TAPAS UNA	24234.34
120622	DSP10 58888		29/07/2016	OTROS EQUIPOS	CONTENEDOR FABRICADO EN LAMINA CAL.10 CON DOS TAPAS UNA	24234.34
120623	DSP10 58884		29/07/2016	OTROS EQUIPOS	CONTENEDOR FABRICADO EN LAMINA CAL.10 CON DOS TAPAS UNA	24234.34
120624	DSP10 58885		29/07/2016	OTROS EQUIPOS	CONTENEDOR FABRICADO EN LAMINA CAL.10 CON DOS TAPAS UNA	24234.34
120625	DSP10 58883		29/07/2016	OTROS EQUIPOS	CONTENEDOR FABRICADO EN LAMINA CAL.10 CON DOS TAPAS UNA	24234.34
120898	DFA40 55886	310274	30/09/2015	OTROS EQUIPOS	MECANISMO INTELIGENTE DE PARQUIMETRO MONO-ESPACIO MOC	13769.42
121078	DPC10 58982		17/10/2016	OTROS EQUIPOS	EDUCTOR P/ESPUMA AFFF DE PORCENTAJE REGULABLE	12291.76
121079	DPC10 58983		17/10/2016	OTROS EQUIPOS	EDUCTOR P/ESPUMA AFFF DE PORCENTAJE REGULABLE	12291.76
121080	DPC10 58984		17/10/2016	OTROS EQUIPOS	EDUCTOR P/ESPUMA AFFF DE PORCENTAJE REGULABLE	12291.76
121081	DPC10 58985		17/10/2016	OTROS EQUIPOS	EDUCTOR P/ESPUMA AFFF DE PORCENTAJE REGULABLE	12291.76
121082	DPC10 58986		17/10/2016	OTROS EQUIPOS	EDUCTOR P/ESPUMA AFFF DE PORCENTAJE REGULABLE	12291.76
121246	DSP10 58958	181769728	28/10/2016	OTROS EQUIPOS	DESMALEZADORA STIHL FS-480 EMTRONIC	13769.29
121247	DMA10 58990		28/10/2016	OTROS EQUIPOS	ESCALERA DE FIBRA DE VIDRIO DE 12 PELDAÑOS DE TIJERA	4153.44
121343	DMA10 59012	810153832	08/11/2016	OTROS EQUIPOS	DESBROZADORA STIHL FS-120 CON CUCHILLAS	6351
121344	DMA10 59013	809810016	08/11/2016	OTROS EQUIPOS	CORTASETOS HS-45	4495.51
121346	DMA10 59010	810211904	08/11/2016	OTROS EQUIPOS	DESMALEZADORA STIHL FS-55 CON CABEZAL Y CUCHILLAS	4555.32
121347	DMA10 59009	810211902	08/11/2016	OTROS EQUIPOS	DESMALEZADORA STIHL FS-55 CON CABEZAL Y CUCHILLAS	4555.32
121348	DMA10 59008	810211864	08/11/2016	OTROS EQUIPOS	DESMALEZADORA STIHL FS-55 CON CABEZAL Y CUCHILLAS	4555.32
121349	DMA10 59011	810211905	08/11/2016	OTROS EQUIPOS	DESMALEZADORA STIHL FS-55 CON CABEZAL Y CUCHILLAS	4555.32
121458	DFA40 56847	313557	31/07/2015	OTROS EQUIPOS	MECANISMO INTELIGENTE DE PARQUIMETRO MONO-ESPACIO MOC	13570.03
121893	DFA40 58989	1362323	18/12/2016	OTROS EQUIPOS	TALADRO ATORNILLADOR 1/2" VVR 2 VEL L SERIE 1362323	4471.44
121931	DSP10 59327	927132	31/12/2016	OTROS EQUIPOS	SIERRA CIRCULAR DEWALT 6 1/A"	4770
121932	DSP10 59326	928577	31/12/2016	OTROS EQUIPOS	SIERRA CIRCULAR DEWALT 6 1/A"	4770
121933	DSP10 59328	605000594	31/12/2016	OTROS EQUIPOS	SIERRA CALADORA GST 90 BE BOSH	2785.44
121934	DSP10 59329	605000850	31/12/2016	OTROS EQUIPOS	SIERRA CALADORA GST 90 BE BOSH	2785.44
121991	PMD10 59617		31/12/2016	OTROS EQUIPOS	BOCINA ACTIVA 250W	22794
121997	DSP10 59448		31/12/2016	OTROS EQUIPOS	INVERSOR DE VOLTAJE 1500W INV-1500	3770.46
121998	DSP10 59472		31/12/2016	OTROS EQUIPOS	INVERSOR DE VOLTAJE 1500W INV-1500	3770.46
+8	DFA40 54559	307799	30/07/2015	OTROS EQUIPOS	MECANISMO INTELIGENTE DE PARQUIMETRO MONO-ESPACIO MOC	13555.75
					SUBTOTAL OTROS EQUIPOS	3017477.30
104879	DSP10 45573		13/05/2013	MAQUINARIA PESADA	RECICLADORA(PLANTA DE TRANSFERENCIA DE RESIDUOS SOLIDO	2217547.68
108078	PMSPM 1288	T0710GX94896	24/09/2013	MAQUINARIA PESADA	RETROEXCAVADORA JOHN DEERE	154545.66
108079	PMSPM 1287	N8C420739	24/09/2013	MAQUINARIA PESADA	RETROEXCAVADORA CASE	129024.35
114116	PMOP 1335	614927	30/12/2014	MAQUINARIA PESADA	BARREDORA AUTOPROPULSADA SUPERIOR BROOM	425498.52
122106	PMSPM 1374	TZ-3416J-1544	31/12/2016	MAQUINARIA PESADA	PLATAFORMA TELESCOPICA Y ARTICULADA GENIE MOD. TZ-34 CAP	722100
36759	PMSPM 522	2CY02012	15/04/2005	MAQUINARIA PESADA	TOPADORA (BULLDOZER) CATERPILLAR (FERRERIA)	0
36760	PMSPM 521	4ZN6191	15/04/2005	MAQUINARIA PESADA	RETROEXCAVADORA CATERPILLAR	0
36781	PMSPM 576	SHA00268	19/05/2006	MAQUINARIA PESADA	RETROEXCAVADORA CATERPILLAR	0
36782	PMOP 591	13K3333	31/05/2006	MAQUINARIA PESADA	MOTOCONFORMADORA CATERPILLAR	0
36783	PMOP 589	6TB10733	31/05/2006	MAQUINARIA PESADA	RECICLADORA CATERPILLAR	0
36784	PMPIL 601	D240625	31/12/2006	MAQUINARIA PESADA	MONTACARGAS MOFFET	0
36785	PIL10 28941		31/08/2007	MAQUINARIA PESADA	MAQUINA PELABORACION DE LADRILLO	0

GOBIERNO CIUDADANO DE DURANGO

5
VEHÍCULOS

Gobierno Municipal de Durango

38766	PIL10 26942		31/08/2007	MAQUINARIA PESADA	CARRITO C/RUEDAS P/LADRILLO	0
38767	PMSPM 321	344516366	26/11/2003	MAQUINARIA PESADA	MINICARGADOR KOMATSU (FISICAMENTE EN TALLER MUNICIPAL)	0
38769	PMOP 120	64U07242	17/09/2001	MAQUINARIA PESADA	MOTOCONFORMADORA CATERPILLAR	0
38770	PMOP 121	710A-157-1579	17/09/2001	MAQUINARIA PESADA	MOTOCONFORMADORA CHAMPION	0
38772	PMOP 142	609400280102	17/09/2001	MAQUINARIA PESADA	RODILLO COMPACTADOR BOMAG	0
38773	PMOP 143	30210SDD	17/09/2001	MAQUINARIA PESADA	RODILLO COMPACTADOR INGERSOLL-RAN	0
38774	PMSPM 212	31748-M17404	26/11/2003	MAQUINARIA PESADA	TRACTOR ORUGA KOMATSU	0
38777	PMOP 122	710A-157-1542	17/09/2001	MAQUINARIA PESADA	MOTOCONFORMADORA CHAMPION	0
38778	PMOP 137	85G03459	17/09/2001	MAQUINARIA PESADA	RETROEXCAVADORA CATERPILLAR	0
38779	PMOP 136	8ZK01084	17/09/2001	MAQUINARIA PESADA	RETROEXCAVADORA CATERPILLAR	0
					SUBTOTAL MAQUINARIA PESADA	[illegible]
41803	DDR10 1039	8799	17/02/2004	MAQUINARIA AGRICOLA	NIVELADORA TIERRA RAYO LASER	0
41805	DDR10 10894		17/02/2004	MAQUINARIA AGRICOLA	SEMBRADORAS PRECISION GAMMA 90 (4)	0
41806	DDR10 10836	5219	17/02/2004	MAQUINARIA AGRICOLA	NIVELADORA TIERRA RAYO LASER	0
41810	DDR10 7828	8798	17/02/2004	MAQUINARIA AGRICOLA	NIVELADORA TIERRA RAYO LASER	0
41811	DDR10 7836	15715	17/02/2004	MAQUINARIA AGRICOLA	RECEPTOR EQUIPO RAYO LASER	0
					SUBTOTAL MAQUINARIA AGRICOLA	
34486	DSP10 20828		10/01/2005	MAQUINARIA	MAQUINA PINTAR RAYAS SEMEX	0
					SUBTOTAL MAQUINARIA	
24519	PMD10 10137	485458	03/04/2002	MAQUINAS Y HERRAMIENTAS	CALADORA DE WALT	0
25032	DPC10 15071		17/02/2004	MAQUINAS Y HERRAMIENTAS	GATO BOTELLA HIDRAULICO 8 TNS.	0
40934	ICA10 1202		09/02/2004	MAQUINAS Y HERRAMIENTAS	MARTILLO TRUPER (2)	0
40935	ICA10 1205		09/02/2004	MAQUINAS Y HERRAMIENTAS	PINZAS (2)	0
40963	JAM10 0606	0603242277	20/02/2004	MAQUINAS Y HERRAMIENTAS	TALADRO MAGNUM	0
42044	DFA29 12313		04/05/1999	MAQUINAS Y HERRAMIENTAS	FLEXOMETRO TRUPER 30 MTS.	0
42891	DFA40 19872		24/01/2004	MAQUINAS Y HERRAMIENTAS	CJA P/70 LLAVESYLLAVERO IDENTIFICADOR N.	0
42949	DFA33 12180		14/02/2004	MAQUINAS Y HERRAMIENTAS	LLAVE STEELSON 24' (2)	0
42962	DFA33 12248		14/02/2004	MAQUINAS Y HERRAMIENTAS	LLAVE PERICAS SEARS NO.12	0
42963	DFA33 12249		14/02/2004	MAQUINAS Y HERRAMIENTAS	LLAVE PERICA DROPFORGED NO.6	0
42964	DFA33 12250		14/02/2004	MAQUINAS Y HERRAMIENTAS	LLAVE STEELSON GEDOPE 24'	0
42969	DFA33 12260		14/02/2004	MAQUINAS Y HERRAMIENTAS	MARRO 16 LBS. S/MCA.	0
43013	ECD10 11644		09/02/1999	MAQUINAS Y HERRAMIENTAS	SOPLETE P/SOLDAR DE GAS	0
43040	SIS10 18307		18/02/2004	MAQUINAS Y HERRAMIENTAS	PINZAS CREMY PARA PONCHAR A	0
43053	DPV10 4692	0047-YN0156	20/02/2004	MAQUINAS Y HERRAMIENTAS	ESMERIL DOBLE DEWALT	0
43054	DPV10 14687		20/02/2004	MAQUINAS Y HERRAMIENTAS	ESMERIL KNOVA REXON 6' 1/2HP	0
43055	DPV10 11208		16/02/2004	MAQUINAS Y HERRAMIENTAS	ESTRACTOR GRANDE 3 PATAS	0
43056	DPV10 17835		20/02/2004	MAQUINAS Y HERRAMIENTAS	ESTUCHE DE CHAVES C/19 A	0
43058	DPV10 22288		11/08/2005	MAQUINAS Y HERRAMIENTAS	GATO PATIN MICHELIN 3 TONS.	0
43061	DFA33 24278		31/05/2006	MAQUINAS Y HERRAMIENTAS	GATO URREA 3 TONS.	0
43063	DPV10 24739		30/06/2007	MAQUINAS Y HERRAMIENTAS	PINZAS LEVANTAVALVULAS	0
43064	DPV10 24740		31/12/2006	MAQUINAS Y HERRAMIENTAS	PLUMA 2 TONS. P/EXTRAER MOTOR	0
43065	DPV10 22422		22/07/2005	MAQUINAS Y HERRAMIENTAS	PORTALLAVES DE 40X50 (2)	0
43067	DPV10 9101		14/02/2004	MAQUINAS Y HERRAMIENTAS	TALADRO DEWALT	0
43068	DPV10 24738		30/06/2007	MAQUINAS Y HERRAMIENTAS	TORQUE DE 1/2	0
43069	DPV10 11178		16/02/2004	MAQUINAS Y HERRAMIENTAS	LLAVE CORONA 15/16 CON 1'	0
43070	DPV10 11174		16/02/2004	MAQUINAS Y HERRAMIENTAS	LLAVE DE ARTILLERIA	0
43071	DPV10 4684		20/02/2004	MAQUINAS Y HERRAMIENTAS	LLAVE DE CADENA P/FILTRO A	0
43072	DPV10 11172		16/02/2004	MAQUINAS Y HERRAMIENTAS	LLAVE 'L'	0
43073	DPV10 11187		16/02/2002	MAQUINAS Y HERRAMIENTAS	DADO 3/4 DE 1 1/2	0
43074	DPV10 11185		16/02/2004	MAQUINAS Y HERRAMIENTAS	DADO 3/4 DE 1 7/16	0
43077	DPV10 18040		20/02/2004	MAQUINAS Y HERRAMIENTAS	ARRANCADOR P/COMPRESOR DE AIRE A	0
43078	DPV10 11181		16/02/2004	MAQUINAS Y HERRAMIENTAS	BOMBA P/ACEITE (DE TAMBO)	0
43079	DPV10 18039		16/02/2004	MAQUINAS Y HERRAMIENTAS	BOMBA P/DESPACHAR ACEITE	0
43081	DPV10 11200		16/02/2004	MAQUINAS Y HERRAMIENTAS	CARGADOR DE BATERIAS	0
43082	DPV10 4840		20/02/2004	MAQUINAS Y HERRAMIENTAS	COMPRESOR AIRE MARCA IMPACT SERIES A	0
43083	DPV10 4751	8-75371-H01	20/02/2004	MAQUINAS Y HERRAMIENTAS	COMPRESOR MCA. ITSA	0
43084	DPV10 18036		01/09/2003	MAQUINAS Y HERRAMIENTAS	ENGRASADORA A	0
43085	DPV10 24757		31/08/2006	MAQUINAS Y HERRAMIENTAS	EQUIPO DE CORTE COMPLETO (SOPLETE)	0
43088	DPV10 18022		20/02/2004	MAQUINAS Y HERRAMIENTAS	EXT. DE MANGUERA P/AIRE DE 1/2 A	0
43090	DPV10 18024		20/02/2004	MAQUINAS Y HERRAMIENTAS	EXT. DE MANGUERA P/AIRE DE 1/2 A	0
43091	DPV10 19759		20/02/2004	MAQUINAS Y HERRAMIENTAS	EXT. DE MANGUERA P/AIRE DE 3/4 A	0
43103	DFA40 20071		07/07/2004	MAQUINAS Y HERRAMIENTAS	TORNILLO INDUSTRIAL DE MESA F.	0
43106	DPV10 4580		20/02/2004	MAQUINAS Y HERRAMIENTAS	EXT. P/CORRIENTE ELECTRICA C/FOCO A	0
43110	DFA40 20704		03/12/2004	MAQUINAS Y HERRAMIENTAS	KIT DE HERRAMIENTA PROF.	0
43111	DPV10 4581		20/02/2004	MAQUINAS Y HERRAMIENTAS	EXT. P/CORRIENTE ELECTRICA C/FOCO A	0
43113	DPV10 4528		20/02/2004	MAQUINAS Y HERRAMIENTAS	FILTRO P/COMPRESOR WILKERSON A	0
43127	DPV10 27187		31/12/2007	MAQUINAS Y HERRAMIENTAS	GRABADOR ELECTRICO DE ESMERIL	0
43632	DPV10 4834		20/02/2004	MAQUINAS Y HERRAMIENTAS	INFLADOR TN-1 A.	0
43634	DPV10 18042		18/02/2004	MAQUINAS Y HERRAMIENTAS	INTERRUPTOR TRIFASICO DE CORRIENTE	0
43635	DPV10 24735		30/06/2007	MAQUINAS Y HERRAMIENTAS	JUEGO DE TORRES P/VEHICULO (4)	0
43668	DPV10 8741		17/10/2001	MAQUINAS Y HERRAMIENTAS	LOCKER MET. C/2 PTAS.	0
43669	DPV10 4830		20/02/2004	MAQUINAS Y HERRAMIENTAS	LUBRICADOR P/COMPRESOR WILKERSON A	0
43674	DPV10 11186		16/02/2004	MAQUINAS Y HERRAMIENTAS	MANERAL 3/4 Y NUDO	0
43676	DPV10 4593		20/02/2004	MAQUINAS Y HERRAMIENTAS	MANERAL GRANDE A	0
43703	DPV10 4831		20/02/2004	MAQUINAS Y HERRAMIENTAS	MANOMETRO P/COMPRESOR C/CARATULA 2' A	0
43704	DPV10 14878		20/02/2004	MAQUINAS Y HERRAMIENTAS	MAQUINA P/SOLDAR INFRA 300AMP A	0
43725	DPV10 27070	32A-8625873	31/10/2007	MAQUINAS Y HERRAMIENTAS	MARCADOR ELECTRICO P/LLANTA	0
43835	DPV10 11180	47599	16/02/2004	MAQUINAS Y HERRAMIENTAS	MEDIDOR DE BATERIAS	0
43837	DPV10 4835		20/02/2004	MAQUINAS Y HERRAMIENTAS	PISTOLA DE IMPACTO 3/4 CHICAGO A	0
43845	SIS10 26759		31/08/2007	MAQUINAS Y HERRAMIENTAS	KIT PALADIN TOOLS C/12 PZAS.	0
43852	DPV10 4829		20/02/2004	MAQUINAS Y HERRAMIENTAS	REGULADOR P/COMPRESOR WILKERSON A	0
43873	DPV10 18038		16/02/2004	MAQUINAS Y HERRAMIENTAS	SOPORTE MET. DE TORRE AJUSTABLE	0
43890	DPV10 17832		09/04/2003	MAQUINAS Y HERRAMIENTAS	SOPORTE MET. DE TORRE AJUSTABLE (8) A	0
43928	ECD10 7135	S.G.C.	15/07/2000	MAQUINAS Y HERRAMIENTAS	TALADRO INDUSTRIAL 1/2	0
					SUBTOTAL MAQUINAS Y HERRAMIENTAS	
101840	PMPRC 1106	3N1EB31S2CK	30/04/2012	AUTOMOVILES	NISSAN TSURU SEDAN	65073.34
103485	PMSPA 1124	1GNSC6E05CF	21/11/2012	AUTOMOVILES	CHEVROLET TAHOE SUV	248526.04
103658	PMCM 1126	3N1BC1AS7DK	31/12/2012	AUTOMOVILES	NISSAN TIIDA SEDAN	98720
103779	PMPRC 1127	3N1EB31S3DK	31/12/2012	AUTOMOVILES	NISSAN TSURU SEDAN	73323.6
104358	PMPC 1105	3N1BC1AS6CK	31/01/2013	AUTOMOVILES	NISSAN TIIDA SEDAN	89485.84
104988	PMPC 1134	3N1BC1AS7DK	21/05/2013	AUTOMOVILES	NISSAN TIIDA SEDAN	104527.5
105178	PMPC 1123	3N1BC1ASXCK	20/06/2013	AUTOMOVILES	NISSAN TIIDA SEDAN	102180
111298	PMDE 1291	3N1EB31S8BK	28/02/2014	AUTOMOVILES	NISSAN TSURU SEDAN	36842.4
111299	PMSPM 1292	3N1EB31S1BK	28/02/2014	AUTOMOVILES	NISSAN TSURU SEDAN	36842.4
111558	PMPC 1298	3N1JH01S44L0	30/04/2014	AUTOMOVILES	NISSAN PLATINA SEDAN	72233.34
111978	PMPC 1107	3N1EB31S8AK	24/06/2014	AUTOMOVILES	NISSAN TSURU SEDAN	80850
113400	PMSP 1323	3N1EB31S9BK	19/12/2014	AUTOMOVILES	NISSAN TSURU SEDAN	0
113401	PMSP 1324	3N1EB31SXBK	19/12/2014	AUTOMOVILES	NISSAN TSURU SEDAN	0
113541	PMUTI 1337	3N1EB31S5BK	31/12/2014	AUTOMOVILES	NISSAN TSURU SEDAN	41126.4
119442	PMPC 1360	3N1EB31S9GK	29/02/2016	AUTOMOVILES	TSURU GSI MYM T/M D.H. NISSAN MOD. 2016	120450
119844	PMSPM 1367	3N1EB31SXGK	31/03/2016	AUTOMOVILES	NISSAN TSURU GS1 TM MODELO 2016	116627.5
119845	PMMA 1365	3N1EB31S0GK	31/03/2016	AUTOMOVILES	NISSAN TSURU SEDAN	116627.5
119846	PMSPM 1368	3N1EB31S4GK	31/03/2016	AUTOMOVILES	NISSAN TSURU GS1 TM MODELO 2016	116627.5
32518	PMBJ 387	3N1EB31S21K	28/05/2001	AUTOMOVILES	SEDAN 148	0
32519	PMDV 325	3N1EB31S11K	28/05/2001	AUTOMOVILES	NISSAN TSURU SEDAN (FISICAMENTE EN TALLER MUNICIPAL)	0
32520	PMPIL 003	YM238238	22/09/2001	AUTOMOVILES	DODGE RAM CERRADA SUV (FISICAMENTE EN TALLER MUNICIPAL)	0
32521	PMDU 357	3N1EB31S0XL1	30/06/1999	AUTOMOVILES	NISSAN TSURU SEDAN	0
32522	PMSUTM 036	WT256297	07/04/1998	AUTOMOVILES	DODGE STRATUS SEDAN	0
32528	PMPC 489	3N1EB31S35K	31/05/2005	AUTOMOVILES	NISSAN TSURU SEDAN	0

32529	PMSE 487	3N1EB31S95K	31/05/2005	AUTOMOVILES	NISSAN TSURU SEDAN	0
32530	PMPC 493	3N1EB31S35K	31/05/2005	AUTOMOVILES	NISSAN TSURU SEDAN	0
32532	PMATC 501	3N1EB31S05K	31/05/2005	AUTOMOVILES	TSURU (PERDIDA TOTAL POR INUNDACION)	0
32535	PMJM 514	3N1EB31S45K	31/05/2005	AUTOMOVILES	NISSAN TSURU SEDAN	0
32536	PMPC 502	3N1EB31S45K	31/05/2005	AUTOMOVILES	NISSAN TSURU SEDAN	0
32537	PMPC 505	3N1EB31S75K	31/05/2005	AUTOMOVILES	NISSAN TSURU SEDAN	0
32538	PMDV 510	3N1EB31S25K	31/05/2005	AUTOMOVILES	NISSAN TSURU SEDAN	0
32540	PMDV 503	3N1EB31S85K	31/05/2005	AUTOMOVILES	NISSAN TSURU SEDAN	0
32541	PMPC 498	3N1EB31S45K	31/05/2005	AUTOMOVILES	NISSAN TSURU SEDAN	0
32546	PMPC 525	3N1EB31S14K	31/05/2005	AUTOMOVILES	NISSAN TSURU SEDAN	0
32548	PMSPM 530	3N1EB31S85K	02/05/2005	AUTOMOVILES	NISSAN TSURU SEDAN	0
32549	PMSPM 532	3N1EB31S95K	02/05/2005	AUTOMOVILES	NISSAN TSURU SEDAN	0
32550	PMDS 542	3N1EB31S0WL	31/07/2005	AUTOMOVILES	NISSAN TSURU SEDAN	0
32552	PMS 554	3N1EB31S46K	31/12/2005	AUTOMOVILES	NISSAN TSURU SEDAN	0
32553	PMSPA 555	JN8BT08T16W	31/12/2005	AUTOMOVILES	NISSAN X-TRAIL SUV	0
32560	PMCM 602	2CNDL13F365	31/08/2006	AUTOMOVILES	CHEVROLET EQUINOX SUV	0
32561	PMIM 592	3N1EB31S06K	31/08/2006	AUTOMOVILES	NISSAN TSURU SEDAN	0
32563	PMS 593	3N1EB31S16K	31/08/2006	AUTOMOVILES	NISSAN TSURU SEDAN	0
32564	PMPIL 595	3N1EB31S26K	31/08/2006	AUTOMOVILES	NISSAN TSURU SEDAN	0
32565	PMRMAT 594	3N1EB31S26K	31/08/2006	AUTOMOVILES	NISSAN TSURU SEDAN	0
32566	PMPC 605	1B3DL46Y05N	31/12/2006	AUTOMOVILES	DODGE STRATUS SEDAN	0
32567	PMLC 611	93CXM19257B	28/02/2007	AUTOMOVILES	CHEVROLET CORSA SEDAN (FISICAMENTE EN TALLER MUNICIPAL)	0
32568	PMPM 612	93CXM192X7B	28/02/2007	AUTOMOVILES	CHEVROLET CORSA SEDAN	0
32569	PMPC 613	93CXM19287C	28/02/2007	AUTOMOVILES	CHEVROLET CORSA SEDAN	0
32571	PMPC 615	93CXM19247C	28/02/2007	AUTOMOVILES	CHEVROLET CORSA SEDAN (FISICAMENTE EN TALLER MUNICIPAL)	0
32572	PMPC 644	3N1EB31S48K	31/12/2007	AUTOMOVILES	NISSAN TSURU SEDAN	0
32573	PMPC 645	3G1SF81X27S	31/12/2007	AUTOMOVILES	CHEVY SEDAN CHEVROLET (FISICAMENTE EN TALLER MUNICIPAL)	0
32574	PMPC 646	3N1EB31S38K	31/12/2007	AUTOMOVILES	NISSAN TSURU SEDAN	0
32575	PMBJ 647	MALAB51H36M	31/12/2007	AUTOMOVILES	DODGE ATOS SEDAN (SINIESTRADO) (FISICAMENTE EN TALLER MU	0
32577	PMSPA 912	1GNER23D19S	31/08/2009	AUTOMOVILES	CHEVROLET TRAVERSE SUV	0
32578	PMPC 913	1GAHG39K091	31/08/2009	AUTOMOVILES	CHEVROLET EXPRESS VAN	0
32580	PMIMM 923	3N1EB31S0AK	31/12/2009	AUTOMOVILES	NISSAN TSURU SEDAN	0
32581	PMSJ 922	3N1EB31S0AK	31/12/2009	AUTOMOVILES	NISSAN TSURU SEDAN	0
32582	PMFE 926	3G1SF21XAS1	31/05/2010	AUTOMOVILES	CHEVY SEDAN CHEVROLET	0
32583	PMJM 925	3G1SF21X0AS	31/05/2010	AUTOMOVILES	CHEVY SEDAN CHEVROLET	0
32584	PMFE 927	3G1SF21X6AS	31/05/2010	AUTOMOVILES	CHEVY SEDAN CHEVROLET	0
32585	PMJM 928	3G1SF21X9AS	31/05/2010	AUTOMOVILES	CHEVY SEDAN CHEVROLET	0
32586	PMFE 929	3N1JH01S6AL2	30/06/2010	AUTOMOVILES	NISSAN PLATINA SEDAN	0
32587	PMATC 086	3VWS1A1B53M	24/11/2003	AUTOMOVILES	VOLKSWAGEN BOCHO SEDAN (FISICAMENTE EN TALLER MUNICIPA	0
32588	PMBJ 273	3GCEC28K4TG	24/11/2003	AUTOMOVILES	CHEVROLET SILVERADO 2500 CERRADA (FISICAMENTE EN TALLER	0
32589	PMRHU 283	11R0027229	24/11/2003	AUTOMOVILES	VOLKSWAGEN BOCHO SEDAN	0
32590	PMSP 350	3GCEC28K3VG	01/05/2003	AUTOMOVILES	CHEVROLET SILVERADO 2500 CERRADA	0
32591	PMSM 369	3VWS1A1B8XM	01/05/2003	AUTOMOVILES	VOLKSWAGEN BOCHO SEDAN	0
32592	PMDE 468	3VWS1A1B53M	08/07/2003	AUTOMOVILES	VOLKSWAGEN BOCHO SEDAN	0
32594	PMSM 302	3VWS1A1B52M	21/04/2003	AUTOMOVILES	VOLKSWAGEN BOCHO SEDAN	0
32595	PMDS 418	3NIEB31S52K4	28/02/2003	AUTOMOVILES	NISSAN TSURU SEDAN	0
32598	PMFE 058	3N1EB31S74K4	14/06/2004	AUTOMOVILES	NISSAN TSURU SEDAN	0
32600	PMPC 062	3N1EB31S94K4	14/06/2004	AUTOMOVILES	TSURU (PERDIDA TOTAL POR INUNDACION)	0
32603	PMFE 287	3NIEB31S92K4	27/02/2003	AUTOMOVILES	NISSAN TSURU SEDAN	0
32605	PMPC 471	3N1EB31S63K4	05/09/2003	AUTOMOVILES	NISSAN TSURU SEDAN	0
32607	PMFE 434	3NIEB31S82K4	21/09/2002	AUTOMOVILES	NISSAN TSURU SEDAN	0
32609	PMFE 422	3NIEB31S02K4	28/02/2003	AUTOMOVILES	NISSAN TSURU SEDAN	0
32613	PMFE 427	3NIEB31S62K4	21/09/2002	AUTOMOVILES	NISSAN TSURU SEDAN	0
32615	PMPC 435	3NIEB31S62K4	21/09/2002	AUTOMOVILES	NISSAN TSURU SEDAN	0
32618	PMSPA 113	3GCEC28K2TG	21/11/2003	AUTOMOVILES	CHEVROLET SUBURBAN 2500 SUV (FISICAMENTE EN TALLER MUNIC	0
32619	PMPIL 253	1FMYU03181K	21/11/2003	AUTOMOVILES	FORD ESCAPE XLT SUV (FISICAMENTE EN TALLER MUNICIPAL)	0
32623	PMDS 467	3VWS1A1BX3M	30/06/2003	AUTOMOVILES	VOLKSWAGEN BOCHO SEDAN	0
32624	PMIMM 1076	3N1AB6AD7AL	31/10/2010	AUTOMOVILES	NISSAN SENTRA SEDAN	0
32625	PMMA 1074	3N1AB6AD9AL	31/10/2010	AUTOMOVILES	NISSAN SENTRA SEDAN	0
32626	PMSJ 1078	3N1AB6AD5AL	31/10/2010	AUTOMOVILES	NISSAN SENTRA SEDAN	0
32627	PMJM 1079	3N1AB6AD3AL	31/10/2010	AUTOMOVILES	NISSAN SENTRA SEDAN	0
32628	PMSPA 1080	3N1AB6ADXBL	31/10/2010	AUTOMOVILES	NISSAN SENTRA SEDAN	0
32629	PMIMP 1073	3N1AB6AD5AL	31/10/2010	AUTOMOVILES	NISSAN SENTRA SEDAN	0
32630	PMSPA 1075	3N1AB6AD0AL	31/10/2010	AUTOMOVILES	NISSAN SENTRA SEDAN	0
32631	PMUTI 1077	3N1AB6AD1AL	31/10/2010	AUTOMOVILES	NISSAN SENTRA SEDAN	0
32632	PMSM 1072	3N1AB6AD0AL	31/10/2010	AUTOMOVILES	NISSAN SENTRA SEDAN	0
32634	PMPC 1085	3N1BC1AS9BL	31/12/2010	AUTOMOVILES	NISSAN TIIDA SEDAN	0
32635	PMPC 1084	3N1BC1AS8BL	31/12/2010	AUTOMOVILES	NISSAN TIIDA SEDAN	0
32637	PMPC 938	3NEB31S4AK3	15/06/2010	AUTOMOVILES	NISSAN TSURU SEDAN	0
32638	PMPC 939	3N1JH01S24L0	15/06/2010	AUTOMOVILES	NISSAN PLATINA SEDAN (FISICAMENTE EN TALLER MUNICIPAL)	0
32642	PMAE 316	3VWS1A1B82M	24/11/2003	AUTOMOVILES	VOLKSWAGEN BOCHO SEDAN	0
32643	PMSPM 317	3VWS1A1B72M	24/11/2003	AUTOMOVILES	VOLKSWAGEN BOCHO SEDAN	0
32644	PMIM 344	3VWS1A1B72M	24/11/2003	AUTOMOVILES	VOLKSWAGEN BOCHO SEDAN	0
32645	PMPC 1100	3N1BC1AS5BL	12/08/2011	AUTOMOVILES	NISSAN TIIDA SEDAN	0
32646	PMPC 1099	3N1BC1AB1BK	12/08/2011	AUTOMOVILES	NISSAN TIIDA SEDAN	0
					SUBTOTAL AUTOMOVILES	519,533.82
100858	PMPC 1103	8AFER5AD5C6	29/02/2012	VEHICULOS	FORD RANGER PICK UP DOBLE CABINA	0
101140	PMPC 1104	8AFER5AD4C6	30/03/2012	VEHICULOS	FORD RANGER PICK UP DOBLE CABINA	0
101984	PMPRC 1108	3N6DD23T4CK	30/05/2012	VEHICULOS	NISSAN PICK UP DOBLE CABINA	0
102262	PMPC 1118	1FTFW1EF5CK	15/06/2012	VEHICULOS	FORD PICK UP F-150 DOBLE CABINA	0
102263	PMPC 1109	1FTFW1EF7CK	15/06/2012	VEHICULOS	FORD PICK UP F-150 DOBLE CABINA	0
102264	PMPC 1110	1FTFW1EF6CK	15/06/2012	VEHICULOS	FORD PICK UP F-150 DOBLE CABINA	0
102265	PMPC 1111	1FTFW1EF7CK	15/06/2012	VEHICULOS	FORD PICK UP F-150 DOBLE CABINA	0
102266	PMPC 1112	1FTFW1EF5CK	15/06/2012	VEHICULOS	FORD PICK UP F-150 DOBLE CABINA	0
102267	PMPC 1113	1FTFW1EF5CK	15/06/2012	VEHICULOS	FORD PICK UP F-150 DOBLE CABINA	0
102268	PMPC 1114	1FTFW1EF4CK	15/06/2012	VEHICULOS	FORD PICK UP F-150 DOBLE CABINA	0
102269	PMPC 1115	1FTFW1EF6CK	15/06/2012	VEHICULOS	FORD PICK UP F-150 DOBLE CABINA	0
102270	PMPC 1116	1FTFW1EF5CK	15/06/2012	VEHICULOS	FORD PICK UP F-150 DOBLE CABINA	0
102271	PMPC 1117	1FTFW1EF8CK	15/06/2012	VEHICULOS	FORD PICK UP F-150 DOBLE CABINA	0
103198	PMOP 1122	3N6DD25T3CK	12/11/2012	VEHICULOS	NISSAN ESTAQUITA	0
103998	PMPRC 1125	1FDEF3G69CE	31/12/2012	VEHICULOS	FORD PICK UP F-350	0
104680	PMPRC 1133	1D3HB16T29J5	13/05/2013	VEHICULOS	DODGE RAM 2500 PICK UP CABINA REGULAR	30054.26
105160	PMPRC 1119	3C6YDAAK1CG	10/06/2013	VEHICULOS	DODGE RAM 1500 PICK UP CABINA REGULAR	31237.5
105161	PMPRC 1120	3GBEC14X28M	10/06/2013	VEHICULOS	CHEVROLET SILVERADO PICK UP 1500 CABINA REGULAR	13750
105338	PMPC 1140	1FTFW1EF4CK	11/06/2013	VEHICULOS	FORD PICK UP F-150 DOBLE CABINA	62167.5
105339	PMPC 1138	1FTFW1EF4CK	11/06/2013	VEHICULOS	FORD PICK UP F-150 DOBLE CABINA	62167.5
105340	PMPC 1137	1FTFW1EF4CK	11/06/2013	VEHICULOS	FORD PICK UP F-150 DOBLE CABINA	62167.5
105341	PMPC 1143	1FTFW1EFXCK	11/06/2013	VEHICULOS	FORD PICK UP F-150 DOBLE CABINA	62167.5
105342	PMPC 1141	1FTFW1EF8CK	11/06/2013	VEHICULOS	FORD PICK UP F-150 DOBLE CABINA	62167.5
105343	PMPC 1139	1FTFW1EF7CK	11/06/2013	VEHICULOS	FORD PICK UP F-150 DOBLE CABINA	62167.5
105344	PMPC 1144	1FTFW1EF6CK	11/06/2013	VEHICULOS	FORD PICK UP F-150 DOBLE CABINA	62167.5
105345	PMPC 1142	1FTFW1EF5CK	11/06/2013	VEHICULOS	FORD PICK UP F-150 DOBLE CABINA	62167.5
105658	PMPC 1145	MR0EX32G7DC	26/08/2013	VEHICULOS	TOYOTA HILUX PICK UP DOBLE CABINA	47133.34
105659	PMPC 1146	MR0EX32G2DC	26/08/2013	VEHICULOS	TOYOTA HILUX PICK UP DOBLE CABINA	47133.34
111300	PMPRC 1293	3GCPCSEA4AG	28/02/2014	VEHICULOS	CHEVROLET SILVERADO PICK UP 2500 CABINA REGULAR (Entregado	33432
111318	PMSPM 1294	3GCPCSEXXAG	28/02/2014	VEHICULOS	CHEVROLET SILVERADO PICK UP 2500 CABINA REGULAR	29967
112338	PMPC 1305	3C6SRADTXEG	14/08/2014	VEHICULOS	DODGE RAM 2500 PICK UP DOBLE CABINA	191625
112340	PMPC 1299	3C6SRADT4EG	14/08/2014	VEHICULOS	DODGE RAM 2500 PICK UP DOBLE CABINA	191625
112341	PMPC 1301	3C6SRADT8EG	14/08/2014	VEHICULOS	DODGE RAM 2500 PICK UP DOBLE CABINA	191625

112342	PMPC 1302	3C6SRADTXEG	14/08/2014	VEHICULOS	DODGE RAM 2500 PICK UP DOBLE CABINA	191625
112343	PMPC 1297	3C6SRADT0EG	14/08/2014	VEHICULOS	DODGE RAM 2500 PICK UP DOBLE CABINA	191625
112344	PMPC 1303	3C6SRADT1EG	14/08/2014	VEHICULOS	DODGE RAM 2500 PICK UP DOBLE CABINA	191625
112345	PMPC 1298	3C6SRADT2EG	14/08/2014	VEHICULOS	DODGE RAM 2500 PICK UP DOBLE CABINA	191625
112346	PMPC 1306	3C6SRADT1EG	14/08/2014	VEHICULOS	DODGE RAM 2500 PICK UP DOBLE CABINA	191625
112347	PMPC 1304	3C6SRADT8EG	14/08/2014	VEHICULOS	DODGE RAM 2500 PICK UP DOBLE CABINA	191625
112438	PMPC 1312	2T3ZF4EVXEW	31/08/2014	VEHICULOS	TOYOTA RAV4 LE4X2 SUV	151471.68
112439	PMDV 1311	2T3ZF4EV8EW	31/08/2014	VEHICULOS	TOYOTA RAV4 LE4X2 SUV	151471.68
112440	PMPC 1314	2T3ZF4EV3EW	31/08/2014	VEHICULOS	TOYOTA RAV4 LE4X2 SUV	151471.68
112441	PMPC 1307	2T3ZF4EV9EW	31/08/2014	VEHICULOS	TOYOTA RAV4 LE4X2 SUV	151471.68
112442	PMDV 1318	2T3ZF4EV1EW	31/08/2014	VEHICULOS	TOYOTA RAV4 LE4X2 SUV	154009.18
112443	PMDV 1315	2T3ZF4EV7EW	31/08/2014	VEHICULOS	TOYOTA RAV4 LE4X2 SUV	151471.68
112444	PMPC 1305	2T3ZF4EV3EW	31/08/2014	VEHICULOS	TOYOTA RAV4 LE4X2 SUV	151471.68
112445	PMDV 1313	2T3ZF4EV6EW	31/08/2014	VEHICULOS	TOYOTA RAV4 LE4X2 SUV	151471.68
112446	PMDV 1310	2T3ZF4EV2EW	31/08/2014	VEHICULOS	TOYOTA RAV4 LE4X2 SUV	151471.68
112447	PMPC 1309	2T3ZF4EV2EW	31/08/2014	VEHICULOS	TOYOTA RAV4 LE4X2 SUV	151471.68
112448	PMDV 1321	2T3ZF4EVXEW	31/08/2014	VEHICULOS	TOYOTA RAV4 LE4X2 SUV	151471.68
112449	PMDV 1319	2T3ZF4EV4EW	31/08/2014	VEHICULOS	TOYOTA RAV4 LE4X2 SUV	151471.68
112450	PMDV 1320	2T3ZF4EV8EW	31/08/2014	VEHICULOS	TOYOTA RAV4 LE4X2 SUV	151471.68
112451	PMDV 1316	2T3ZF4EV5EW	31/08/2014	VEHICULOS	TOYOTA RAV4 LE4X2 SUV	151471.68
112452	PMDV 1317	2T3ZF4EV8EW	31/08/2014	VEHICULOS	TOYOTA RAV4 LE4X2 SUV	146934.16
113019	PMPC 1330	3C6SRADT6EG	27/10/2014	VEHICULOS	DODGE RAM 2500 PICK UP DOBLE CABINA	208037.5
113020	PMPC 1332	3C6SRADT4EG	27/10/2014	VEHICULOS	DODGE RAM 2500 PICK UP DOBLE CABINA	208037.5
113021	PMPC 1333	3C6SRADT2EG	27/10/2014	VEHICULOS	DODGE RAM 2500 PICK UP DOBLE CABINA	208037.5
113022	PMPC 1334	3C6SRADT8EG	27/10/2014	VEHICULOS	DODGE RAM 2500 PICK UP DOBLE CABINA	208037.5
113023	PMPC 1331	3C6SRADT4EG	27/10/2014	VEHICULOS	DODGE RAM 2500 PICK UP DOBLE CABINA	208037.5
113024	PMPC 1329	3C6SRADT8EG	27/10/2014	VEHICULOS	DODGE RAM 2500 PICK UP DOBLE CABINA	208037.5
113399	PMSP 1322	3N6DD25T7BK	18/12/2014	VEHICULOS	NISSAN ESTAQUITA	0
115618	PMPC 1339	3C6SRBDT2EG	07/08/2015	VEHICULOS	DODGE RAM 2500 PICK UP DOBLE CABINA	301933.34
115619	PMPC 1340	3C6SRBDT0EG	07/08/2015	VEHICULOS	DODGE RAM 2500 PICK UP DOBLE CABINA	301933.34
115620	PMPC 1342	3C6SRBDT9EG	07/08/2015	VEHICULOS	DODGE RAM 2500 PICK UP DOBLE CABINA	301933.34
115621	PMPC 1345	3C6SRBDT9EG	07/08/2015	VEHICULOS	DODGE RAM 2500 PICK UP DOBLE CABINA	301933.34
115622	PMPC 1344	3C6SRBDT7EG	07/08/2015	VEHICULOS	DODGE RAM 2500 PICK UP DOBLE CABINA	301933.34
115623	PMPC 1341	3C6SRBDT0EG	07/08/2015	VEHICULOS	DODGE RAM 2500 PICK UP DOBLE CABINA	301933.34
115624	PMPC 1346	3C6SRBDTXEG	07/08/2015	VEHICULOS	DODGE RAM 2500 PICK UP DOBLE CABINA	301933.34
115625	PMPC 1343	3C6SRBDT1EG	07/08/2015	VEHICULOS	DODGE RAM 2500 PICK UP DOBLE CABINA	301933.34
115626	PMPC 1347	3C6SRBDT5EG	07/08/2015	VEHICULOS	DODGE RAM 2500 PICK UP DOBLE CABINA	301933.34
115858	PMDV 1351	2T3ZF4EV3FW	13/08/2015	VEHICULOS	TOYOTA RAV4 LE4X2 SUV	268309.34
115859	PMDV 1348	2T3ZF4EV9FW	13/08/2015	VEHICULOS	TOYOTA RAV4 LE4X2 SUV	268309.34
115860	PMDV 1349	2T3ZF4EV8FW	13/08/2015	VEHICULOS	TOYOTA RAV4 LE4X2 SUV	268309.34
115861	PMDV 1350	2T3ZF4EV4FW	13/08/2015	VEHICULOS	TOYOTA RAV4 LE4X2 SUV	268309.34
116198	PMDR 1353	MR0EX8DD4G0	18/09/2015	VEHICULOS	TOYOTA HILUX PICK UP DOBLE CABINA	205854
116199	PMDR 1352	MR0EX8DD2G0	18/09/2015	VEHICULOS	TOYOTA HILUX PICK UP DOBLE CABINA	205854
117258	PMSP 1354	3N6AD3SC1GK	30/11/2015	VEHICULOS	NISSAN ESTAQUITA	147218.75
117368	PMPC 1355	1FTPW14V37K	23/12/2015	VEHICULOS	FORD LOBO KING RANCH F-150	172500
118217	PMDV 1356	2T3ZFREV7GV	31/12/2015	VEHICULOS	TOYOTA RAV4 LE4X2 SUV	301888.01
118218	PMDV 1357	2T3ZFREV9GV	31/12/2015	VEHICULOS	TOYOTA RAV4 LE4X2 SUV	301888.01
118379	PMPRC 1359	1FDEF3G67GE	31/01/2016	VEHICULOS	TANQUE RAPIDO F-350 FORD	1338367.31
121975	PMPC 1371	3GCPC9EC2HK	30/12/2016	VEHICULOS	CHEVROLET SILVERADO PICK UP DOBLE CABINA	604000
121976	PMPC 1372	3GCPC9EC8HK	30/12/2016	VEHICULOS	CHEVROLET SILVERADO PICK UP DOBLE CABINA	604000
121977	PMPC 1373	3GCPC9EC5HK	30/12/2016	VEHICULOS	CHEVROLET SILVERADO PICK UP DOBLE CABINA	604000
122000	PMPC 1370	1GNSCSE08BR	31/12/2016	VEHICULOS	CHEVROLET SUBURBAN	340000
34489	PMSPM 039	3FDKF38LX5M	31/12/2004	VEHICULOS	FORD PICK UP F-350 CHASIS CABINA	0
34490	PMSPM 090	1GCEC34K3VZ	30/04/2005	VEHICULOS	CHEVROLET PICK UP 2500	0
34491	PMPC 495	3FTEF17W05M	31/05/2005	VEHICULOS	FORD PICK UP F-250 CABINA REGULAR	0
34492	PMPC 497	3FTEF17W35M	31/05/2005	VEHICULOS	FORD PICK UP F-250 CABINA REGULAR	0
34493	PMPC 488	3FTEF17W05M	31/05/2005	VEHICULOS	FORD PICK UP F-250 CABINA REGULAR	0
34498	PMDV 513	3FTEF17WX5M	31/05/2005	VEHICULOS	FORD PICK UP F-250 CABINA REGULAR (FISICAMENTE EN TALLER M	0
34499	PMDV 512	3FTEF17W45M	31/05/2005	VEHICULOS	FORD PICK UP F-250 CABINA REGULAR	0
34500	PMSE 504	3N6CD25S1K0	31/05/2005	VEHICULOS	NISSAN PICK UP CABINA REGULAR	0
34503	PMDR 538	1D7HU18N95J	01/07/2005	VEHICULOS	DODGE RAM 2500 PICK UP CABINA REGULAR (FISICAMENTE EN TAL	0
34504	PMSPM 535	3N6DD13S55K	20/06/2005	VEHICULOS	NISSAN PICK UP DOBLE CABINA	0
34505	PMSPM 527	3N6DD14S95K	02/05/2005	VEHICULOS	NISSAN ESTAQUITA	0
34506	PMSPM 529	3N6DD14S15K	02/05/2005	VEHICULOS	NISSAN ESTAQUITA	0
34507	PMDS 539	1FTCR10A5TP	04/07/2005	VEHICULOS	FORD RANGER PICK UP CABINA REGULAR	0
34508	PMDS 540	1FTCR10A9TP	04/07/2005	VEHICULOS	FORD RANGER PICK UP CABINA REGULAR	0
34509	PMPRC 544	3FTEF17W15M	05/08/2005	VEHICULOS	FORD PICK UP F-250 CABINA REGULAR	0
34510	PMPRC 543	3FTEF17W75M	05/08/2005	VEHICULOS	FORD PICK UP F-250 CABINA REGULAR	0
34511	PMDR 547	3N6DD14S15K	05/09/2005	VEHICULOS	NISSAN PICK UP CABINA REGULAR	0
34512	PMSP 550	3FDKF36126M	13/09/2005	VEHICULOS	FORD UNIDAD MOVIL MEDICO-DENTAL	0
34513	PMAA 549	3FTEF17295M	09/09/2005	VEHICULOS	FORD PICK UP F-150 PERRERA	0
34514	PMJM 551	3N6DD13S55K	31/10/2005	VEHICULOS	NISSAN PICK UP DOBLE CABINA	0
34515	PMOP 559	9BFBT32N587	22/12/2005	VEHICULOS	FORD COURIER PICK UP	0
34517	PMOP 561	9BFBT32N567	22/12/2005	VEHICULOS	FORD COURIER PICK UP	0
34518	PMSM 557	1FTCR10U9PP	31/12/2005	VEHICULOS	FORD RANGER PICK UP CABINA REGULAR	0
34519	PMSM 558	8AFDT50DX68	23/12/2005	VEHICULOS	FORD RANGER PICK UP DOBLE CABINA	0
34520	PMOP 562	9BFBT32NX67	30/12/2005	VEHICULOS	FORD COURIER PICK UP	0
34521	PMOP 563	9BFBT32N367	30/12/2005	VEHICULOS	FORD COURIER PICK UP	0
34522	PMOP 564	9BFBT32N267	30/12/2005	VEHICULOS	FORD COURIER PICK UP	0
34523	PMPRC 545	3N6DD13SX6K	29/08/2005	VEHICULOS	NISSAN PICK UP DOBLE CABINA	0
34524	PMDS 566	1FTCR10A0RP	28/02/2006	VEHICULOS	FORD RANGER PICK UP CABINA REGULAR	0
34525	PMDS 569	1GCCS1946R8	28/02/2006	VEHICULOS	CHEVROLET S10 PICK UP	0
34526	PMSPM 571	3N6DD14S15K	02/05/2005	VEHICULOS	NISSAN ESTAQUITA	0
34527	PMSUTM 572	3N6DD13S35K	20/05/2005	VEHICULOS	NISSAN PICK UP DOBLE CABINA	0
34528	PMIM 598	3GCEC14V36G	31/07/2006	VEHICULOS	CHEVROLET SILVERADO PICK UP 2500 CABINA REGULAR	0
34529	PMIM 600	3N6DD13S06K	31/08/2006	VEHICULOS	NISSAN PICK UP DOBLE CABINA	0
34530	PMIM 599	3N6DD13S86K	31/08/2006	VEHICULOS	NISSAN PICK UP DOBLE CABINA	0
34531	PMDR 603	3GCEC14V16G	31/08/2006	VEHICULOS	CHEVROLET SILVERADO PICK UP 2500 CABINA REGULAR	0
34532	PMDR 604	3GCEC14V86G	31/08/2006	VEHICULOS	CHEVROLET SILVERADO PICK UP 2500 CABINA REGULAR	0
34533	PMPC 816	3FTGF18W87N	28/02/2007	VEHICULOS	FORD PICK UP F-250 CABINA REGULAR	0
34534	PMPC 817	3FTGF18W27N	28/02/2007	VEHICULOS	FORD PICK UP F-250 CABINA REGULAR	0
34537	PMPC 820	3FTGF18W77N	28/02/2007	VEHICULOS	FORD PICK UP F-250 CABINA REGULAR	0
34538	PMPC 821	3FTGF18W27N	28/02/2007	VEHICULOS	FORD PICK UP F-250 CABINA REGULAR	0
34539	PMPC 822	3FTGF17W07N	28/02/2007	VEHICULOS	FORD PICK UP F-250 CABINA REGULAR (FISICAMENTE EN TALLER M	0
34540	PMPC 823	3FTGF18W87N	28/02/2007	VEHICULOS	FORD PICK UP F-250 CABINA REGULAR	0
34541	PMPC 827	3FTGF17W47N	31/03/2007	VEHICULOS	FORD PICK UP F-250 CABINA REGULAR	0
34542	PMPC 828	3FTGF17W17N	31/03/2007	VEHICULOS	FORD PICK UP F-250 CABINA REGULAR	0
34543	PMPIL 831	3GBJC34R37M	30/06/2007	VEHICULOS	CHEVROLET SILVERADO 3500 3 TONELADAS	0
34544	PMSM 839	93CXM19267B	31/03/2008	VEHICULOS	CHEVROLET CORSA SEDAN	0
34545	PMPC 840	93CXM19267C	31/03/2008	VEHICULOS	CHEVROLET CORSA SEDAN	0
34546	PMJM 835	93CXM19257B	31/03/2008	VEHICULOS	CHEVROLET CORSA SEDAN	0
34548	PMSE 834	93CXM19227C	31/03/2008	VEHICULOS	CHEVROLET CORSA SEDAN	0
34550	PMPC 838	93CXM19297C	31/03/2008	VEHICULOS	CHEVROLET CORSA SEDAN	0
34551	PMSP 853	3FEK36L66MA	30/04/2008	VEHICULOS	FORD F-350 UNIDAD MOVIL MEDICO-DENTAL	0
34552	PMEE 721	3N6DD14S68K	30/06/2008	VEHICULOS	NISSAN ESTAQUITA	0
34553	PMSP 720	3N6DD14S68K	30/06/2008	VEHICULOS	NISSAN ESTAQUITA	0
34554	PMSP 719	3N6DD14S68K	30/06/2008	VEHICULOS	NISSAN ESTAQUITA	0
34555	PMMA 718	3N6DD14S28K	30/06/2008	VEHICULOS	NISSAN ESTAQUITA	0
34556	PMDS 715	3N6DD14S18K	30/06/2008	VEHICULOS	NISSAN ESTAQUITA	0

34557	PMSP 749	3FEK36L78MA	30/06/2008	VEHICULOS	FORD UNIDAD MOVIL MEDICO-DENTAL	0
34558	PMDV 772	1GCDT23EX88	31/08/2008	VEHICULOS	CHEVROLET COLORADO PICK UP DOBLE CABINA	0
34559	PMPC 783	3GCEK13MD8	31/08/2008	VEHICULOS	CHEVROLET CHEYENNE PICK UP DOBLE CABINA	0
34560	PMPC 788	3GCEK13M08	31/08/2008	VEHICULOS	CHEVROLET CHEYENNE PICK UP DOBLE CABINA	0
34561	PMPC 789	3GCEK13M08	31/08/2008	VEHICULOS	CHEVROLET CHEYENNE PICK UP DOBLE CABINA	0
34562	PMPC 786	3GCEK13MD8	31/08/2008	VEHICULOS	CHEVROLET CHEYENNE PICK UP DOBLE CABINA	0
34563	PMPC 826	3GCEK13M18	31/08/2008	VEHICULOS	CHEVROLET CHEYENNE PICK UP DOBLE CABINA	0
34564	PMPC 774	3GCEK13M18	31/08/2008	VEHICULOS	CHEVROLET CHEYENNE PICK UP DOBLE CABINA	0
34565	PMPC 794	3GCEK13M18	31/08/2008	VEHICULOS	CHEVROLET CHEYENNE PICK UP DOBLE CABINA	0
34566	PMPC 822	3GCEK13M18	31/08/2008	VEHICULOS	CHEVROLET CHEYENNE PICK UP DOBLE CABINA	0
34567	PMPC 791	3GCEK13M18	31/08/2008	VEHICULOS	CHEVROLET CHEYENNE PICK UP DOBLE CABINA	0
34568	PMPC 792	3GCEK13M18	31/08/2008	VEHICULOS	CHEVROLET CHEYENNE PICK UP DOBLE CABINA	0
34569	PMPC 790	3GCEK13M18	31/08/2008	VEHICULOS	CHEVROLET CHEYENNE PICK UP DOBLE CABINA	0
34570	PMSPA 760	3GCEK13M18	31/08/2008	VEHICULOS	CHEVROLET CHEYENNE PICK UP DOBLE CABINA (FISICAMENTE EN	0
34572	PMIM 793	3GCEK13M28	31/08/2008	VEHICULOS	CHEVROLET CHEYENNE PICK UP DOBLE CABINA (FISICAMENTE EN	0
34573	PMPC 795	3GCEK13M28	31/08/2007	VEHICULOS	CHEVROLET CHEYENNE PICK UP DOBLE CABINA (FISICAMENTE EN	0
34574	PMPC 819	3GCEK13M28	31/08/2008	VEHICULOS	CHEVROLET CHEYENNE PICK UP DOBLE CABINA (FISICAMENTE EN	0
34575	PMPC 781	3GCEK13M28	31/08/2008	VEHICULOS	CHEVROLET CHEYENNE PICK UP DOBLE CABINA (FISICAMENTE EN	0
34576	PMPC 798	3GCEK13M38	31/08/2008	VEHICULOS	CHEVROLET CHEYENNE PICK UP DOBLE CABINA (FISICAMENTE EN	0
34577	PMPC 797	3GCEK13M38	31/08/2008	VEHICULOS	CHEVROLET CHEYENNE PICK UP DOBLE CABINA	0
34578	PMPC 798	3GCEK13M48	31/08/2008	VEHICULOS	CHEVROLET CHEYENNE PICK UP DOBLE CABINA	0
34579	PMPC 785	3GCEK13M43	31/08/2008	VEHICULOS	CHEVROLET CHEYENNE PICK UP DOBLE CABINA	0
34580	PMPC 799	3GCEK13M48	31/08/2008	VEHICULOS	CHEVROLET CHEYENNE PICK UP DOBLE CABINA	0
34581	PMPC 800	3GCEK13M58	31/08/2008	VEHICULOS	CHEVROLET CHEYENNE PICK UP DOBLE CABINA	0
34582	PMPC 801	3GCEK13M58	31/08/2008	VEHICULOS	CHEVROLET CHEYENNE PICK UP DOBLE CABINA	0
34583	PMPC 802	3GCEK13M58	31/08/2008	VEHICULOS	CHEVROLET CHEYENNE PICK UP DOBLE CABINA	0
34584	PMPC 803	3GCEK13M58	31/08/2008	VEHICULOS	CHEVROLET CHEYENNE PICK UP DOBLE CABINA	0
34585	PMPC 773	3GCEK13M68	31/08/2008	VEHICULOS	CHEVROLET CHEYENNE PICK UP DOBLE CABINA	0
34586	PMPC 787	3GCEK13M68	31/08/2008	VEHICULOS	CHEVROLET CHEYENNE PICK UP DOBLE CABINA	0
34587	PMPC 779	3GCEK13M68	31/08/2008	VEHICULOS	CHEVROLET CHEYENNE PICK UP DOBLE CABINA	0
34588	PMPC 804	3GCEK13M68	31/08/2008	VEHICULOS	CHEVROLET CHEYENNE PICK UP DOBLE CABINA	0
34589	PMPC 777	3GCEK13M68	31/08/2008	VEHICULOS	CHEVROLET CHEYENNE PICK UP DOBLE CABINA	0
34591	PMPC 807	3GCEK13M68	31/08/2008	VEHICULOS	CHEVROLET CHEYENNE PICK UP DOBLE CABINA	0
34592	PMPC 808	3GCEK13M68	31/08/2008	VEHICULOS	CHEVROLET CHEYENNE PICK UP DOBLE CABINA	0
34593	PMPC 806	3GCEK13M68	31/08/2008	VEHICULOS	CHEVROLET CHEYENNE PICK UP DOBLE CABINA	0
34594	PMPC 809	3GCEK13M68	31/08/2008	VEHICULOS	CHEVROLET CHEYENNE PICK UP DOBLE CABINA (FISICAMENTE EN	0
34595	PMPC 810	3GCEK13M78	31/08/2008	VEHICULOS	CHEVROLET CHEYENNE PICK UP DOBLE CABINA (FISICAMENTE EN	0
34596	PMPC 778	3GCEK13M78	31/08/2008	VEHICULOS	CHEVROLET CHEYENNE PICK UP DOBLE CABINA	0
34597	PMPC 776	3GCEK13M78	31/08/2008	VEHICULOS	CHEVROLET CHEYENNE PICK UP DOBLE CABINA	0
34598	PMPC 823	3GCEK13M78	31/08/2008	VEHICULOS	CHEVROLET CHEYENNE PICK UP DOBLE CABINA	0
34599	PMPC 825	3GCEK13M88	31/08/2008	VEHICULOS	CHEVROLET CHEYENNE PICK UP DOBLE CABINA (FISICAMENTE EN	0
34600	PMPC 813	3GCEK13M88	31/08/2008	VEHICULOS	CHEVROLET CHEYENNE PICK UP DOBLE CABINA	0
34601	PMPC 814	3GCEK13M88	31/08/2008	VEHICULOS	CHEVROLET CHEYENNE PICK UP DOBLE CABINA (FISICAMENTE EN	0
34602	PMPC 815	3GCEK13M88	31/08/2008	VEHICULOS	CHEVROLET CHEYENNE PICK UP DOBLE CABINA (FISICAMENTE EN	0
34604	PMPC 816	3GCEK13M98	31/08/2008	VEHICULOS	CHEVROLET CHEYENNE PICK UP DOBLE CABINA	0
34605	PMPC 817	3GCEK13M98	31/08/2008	VEHICULOS	CHEVROLET CHEYENNE PICK UP DOBLE CABINA	0
34606	PMPC 782	3GCEK13M98	31/08/2008	VEHICULOS	CHEVROLET CHEYENNE PICK UP DOBLE CABINA	0
34607	PMSPM 762	3GCEK13MX8	31/08/2008	VEHICULOS	CHEVROLET CHEYENNE PICK UP DOBLE CABINA (FISICAMENTE EN	0
34608	PMPRC 827	3GCEK13MX8	31/08/2008	VEHICULOS	CHEVROLET CHEYENNE PICK UP DOBLE CABINA	0
34609	PMPC 818	3GCEK13MX8	31/08/2008	VEHICULOS	CHEVROLET CHEYENNE PICK UP DOBLE CABINA	0
34610	PMPC 761	3GCEK13MX8	31/08/2008	VEHICULOS	CHEVROLET CHEYENNE PICK UP DOBLE CABINA	0
34611	PMPC 784	3GCEK13MX8	31/08/2008	VEHICULOS	CHEVROLET CHEYENNE PICK UP DOBLE CABINA	0
34612	PMPC 780	3GCEK13MX8	31/08/2008	VEHICULOS	CHEVROLET CHEYENNE PICK UP DOBLE CABINA (FISICAMENTE EN	0
34613	PMPC 820	3GCEK13MX8	31/08/2008	VEHICULOS	CHEVROLET CHEYENNE PICK UP DOBLE CABINA (FISICAMENTE EN	0
34614	PMPC 821	3GCEK13MX8	31/08/2008	VEHICULOS	CHEVROLET CHEYENNE PICK UP DOBLE CABINA (FISICAMENTE EN	0
34615	PMSPM 770	1GCDT23E088	31/08/2008	VEHICULOS	CHEVROLET COLORADO PICK UP DOBLE CABINA	0
34616	PMIMV 769	1GCDT23E088	31/08/2008	VEHICULOS	CHEVROLET COLORADO PICK UP DOBLE CABINA	0
34617	PMDV 764	1GCDT23E088	31/08/2008	VEHICULOS	CHEVROLET COLORADO PICK UP DOBLE CABINA (FISICAMENTE EN	0
34618	PMDV 763	1GCDT23E188	31/08/2008	VEHICULOS	CHEVROLET COLORADO PICK UP DOBLE CABINA	0
34619	PMS 767	1GCDT23E188	31/08/2008	VEHICULOS	CHEVROLET COLORADO PICK UP DOBLE CABINA	0
34620	PMCM 812	1GCDT23E388	31/08/2008	VEHICULOS	CHEVROLET COLORADO PICK UP DOBLE CABINA	0
34621	PMDV 771	1GCDT23E588	31/08/2008	VEHICULOS	CHEVROLET COLORADO PICK UP DOBLE CABINA	0
34622	PMDV 766	1GCDT23E588	31/08/2008	VEHICULOS	CHEVROLET COLORADO PICK UP DOBLE CABINA	0
34623	PMDV 768	1GCDT23E688	31/08/2008	VEHICULOS	CHEVROLET COLORADO PICK UP DOBLE CABINA	0
34624	PMSPM 765	1GCDT23E688	31/08/2008	VEHICULOS	CHEVROLET COLORADO PICK UP DOBLE CABINA	0
34625	PMDR 753	3GCEK14JX8M	31/08/2008	VEHICULOS	CHEVROLET SILVERADO PICK UP 2500 CABINA REGULAR	0
34626	PMSP 752	3GCEK14JX8M	31/08/2008	VEHICULOS	CHEVROLET SILVERADO PICK UP 2500 CABINA REGULAR	0
34627	PMPC 824	3GBP7H1C38M	31/08/2008	VEHICULOS	CHEVROLET KODIAK PLATAFORMA P/PASAJEROS	0
34628	PMMA 750	3GCEC14C08M	31/08/2008	VEHICULOS	CHEVROLET SILVERADO PICK UP 2500 CABINA REGULAR	0
34629	PMOP 756	3GCEC14C28M	31/08/2008	VEHICULOS	CHEVROLET SILVERADO PICK UP 2500 CABINA REGULAR	0
34630	PMDU 755	3GCEC14C68M	31/08/2008	VEHICULOS	CHEVROLET SILVERADO PICK UP 2500 CABINA REGULAR	0
34631	PMPRC 829	3GCEC14C98M	31/08/2008	VEHICULOS	CHEVROLET SILVERADO PICK UP 2500 CABINA REGULAR	0
34632	PMOP 754	3GCEK14J18M	31/08/2008	VEHICULOS	CHEVROLET SILVERADO PICK UP 2500 CABINA REGULAR	0
34633	PMSPM 757	3GCEC14CX8M	31/08/2008	VEHICULOS	CHEVROLET SILVERADO PICK UP 2500 CABINA REGULAR	0
34634	PMPRC 828	3GCEC14C78M	31/08/2008	VEHICULOS	CHEVROLET SILVERADO PICK UP 2500 CABINA REGULAR	0
34635	PMDV 834	1D8GT28K08W	31/12/2008	VEHICULOS	DODGE NITRO SUV	0
34636	PMDV 841	2B3KA43V49H	31/12/2008	VEHICULOS	DODGE CHARGER SEDAN	0
34637	PMDV 843	2B3KA43V29H	31/12/2008	VEHICULOS	DODGE CHARGER SEDAN	0
34638	PMDV 845	2B3KA43T98H	31/12/2008	VEHICULOS	DODGE CHARGER SEDAN	0
34639	PMDV 847	2B3KA43T08H	31/12/2008	VEHICULOS	DODGE CHARGER SEDAN	0
34640	PMDV 849	2B3KA43V09H	31/12/2008	VEHICULOS	DODGE CHARGER SEDAN	0
34641	PMDV 851	2B3KA43V79H	31/12/2008	VEHICULOS	DODGE CHARGER SEDAN	0
34643	PMDV 855	2B3KA43V49H	31/12/2008	VEHICULOS	DODGE CHARGER SEDAN	0
34644	PMDV 857	2B3KA43VX9H	31/12/2008	VEHICULOS	DODGE CHARGER SEDAN	0
34645	PMDV 859	2B3KA43V29H	31/12/2008	VEHICULOS	DODGE CHARGER SEDAN	0
34646	PMDV 861	2B3KA43V29H	31/12/2008	VEHICULOS	DODGE CHARGER SEDAN	0
34648	PMDV 865	2B3KA43V19H	31/12/2008	VEHICULOS	DODGE CHARGER SEDAN	0
34649	PMDV 867	2B3KA43V69H	31/12/2008	VEHICULOS	DODGE CHARGER SEDAN	0
34650	PMDV 869	2B3KA43V69H	31/12/2008	VEHICULOS	DODGE CHARGER SEDAN	0
34651	PMDV 871	2B3KA43T49H	31/12/2008	VEHICULOS	DODGE CHARGER SEDAN	0
34652	PMDV 873	2B3KA43V19H	31/12/2008	VEHICULOS	DODGE CHARGER SEDAN	0
34653	PMDV 875	2B3KA43V59H	31/12/2008	VEHICULOS	DODGE CHARGER SEDAN	0
34654	PMDV 877	2B3KA43V09H	31/12/2008	VEHICULOS	DODGE CHARGER SEDAN	0
34655	PMDV 879	2B3KA43V19H	31/12/2008	VEHICULOS	DODGE CHARGER SEDAN (FISICAMENTE EN TALLER MUNICIPAL)	0
34656	PMDV 881	2B3KA43V99H	31/12/2008	VEHICULOS	DODGE CHARGER SEDAN	0
34657	PMDV 883	2B3KA43V48H	31/12/2008	VEHICULOS	DODGE CHARGER SEDAN	0
34658	PMSPM 908	3GBJC34K88M	31/12/2008	VEHICULOS	CHEVROLET SILVERADO 3500 3 TONELADAS	0
34659	PMEE 910	3FEKF36L98M	31/12/2008	VEHICULOS	FORD PICK UP F-350 3 TONELADAS	0
34660	PMPC 833	1D8GT28K68W	31/12/2008	VEHICULOS	DODGE NITRO SUV	0
34661	PMPRC 832	1D8GT28KX8W	31/12/2008	VEHICULOS	DODGE NITRO SUV	0
34662	PMDV 842	2B3KA43T39H	31/12/2008	VEHICULOS	DODGE CHARGER SEDAN	0
34663	PMDV 844	2B3KA43V69H	31/12/2008	VEHICULOS	DODGE CHARGER SEDAN	0
34664	PMDV 846	2B3KA43T79H	31/12/2008	VEHICULOS	DODGE CHARGER SEDAN	0
34665	PMDV 848	2B3KA43T29H	31/12/2008	VEHICULOS	DODGE CHARGER SEDAN	0
34666	PMDV 850	2B3KA43VX9H	31/12/2008	VEHICULOS	DODGE CHARGER SEDAN	0
34667	PMDV 852	2B3KA43V79H	31/12/2008	VEHICULOS	DODGE CHARGER SEDAN	0
34668	PMDV 854	2B3KA43V09H	31/12/2008	VEHICULOS	DODGE CHARGER SEDAN	0
34669	PMDV 856	2B3KA43V99H	31/12/2008	VEHICULOS	DODGE CHARGER SEDAN	0
34671	PMDV 860	2B3KA43V69H	31/12/2008	VEHICULOS	DODGE CHARGER SEDAN	0

34672	PMDV 862	2B3KA43V18H	31/12/2008	VEHICULOS	DODGE CHARGER SEDAN	0
34673	PMDV 864	2B3KA43V59H	31/12/2008	VEHICULOS	DODGE CHARGER SEDAN	0
34674	PMDV 866	2B3KA43V39H	31/12/2008	VEHICULOS	DODGE CHARGER SEDAN	0
34675	PMDV 868	2B3KA43V39H	31/12/2008	VEHICULOS	DODGE CHARGER SEDAN	0
34676	PMDV 870	2B3KA43T59H	31/12/2008	VEHICULOS	DODGE CHARGER SEDAN	0
34677	PMDV 872	2B3KA43T69H	31/12/2008	VEHICULOS	DODGE CHARGER SEDAN	0
34678	PMDV 874	2B3KA43V39H	31/12/2008	VEHICULOS	DODGE CHARGER SEDAN (FISICAMENTE EN TALLER MUNICIPAL)	0
34680	PMDV 878	2B3KA43V79H	31/12/2008	VEHICULOS	DODGE CHARGER SEDAN	0
34681	PMDV 880	2B3KA43VX9H	31/12/2008	VEHICULOS	DODGE CHARGER SEDAN	0
34682	PMDV 882	2B3KA43V69H	31/12/2008	VEHICULOS	DODGE CHARGER SEDAN	0
34683	PMPC 835	1D4HD48218F1	31/12/2008	VEHICULOS	CHRYSLER DURANGO SUV	0
34684	PMOP 909	3GBJC34K68M	31/12/2008	VEHICULOS	CHEVROLET SILVERADO 3500 3 TONELADAS	0
34685	PMSPM 811	3GBJC34K68M	31/12/2008	VEHICULOS	CHEVROLET SILVERADO 3500 3 TONELADAS	0
34686	PMSPM 750	1HTSDRAN1PH	31/01/2009	VEHICULOS	PIPA INTERNATIONAL	0
34687	PMSPM 751	1HTLDZZN7JH	31/01/2009	VEHICULOS	PIPA INTERNATIONAL	0
34688	PMPC 885	3FTGF17W18N	31/01/2009	VEHICULOS	FORD PICK UP F-250 CABINA REGULAR	0
34689	PMPC 830	8AFDT52D1861	31/01/2009	VEHICULOS	FORD RANGER PICK UP CABINA REGULAR	0
34690	PMPC 831	8AFDT52D3861	31/01/2009	VEHICULOS	FORD RANGER PICK UP CABINA REGULAR	0
34691	PMPC 884	3FTGF17W88N	31/01/2009	VEHICULOS	FORD PICK UP F-250 CABINA REGULAR	0
34693	PMPC 888	3FTGF17W58N	31/01/2009	VEHICULOS	FORD PICK UP F-250 CABINA REGULAR	0
34695	PMPC 888	3FTGF17WX8A	31/01/2009	VEHICULOS	FORD PICK UP F-250 CABINA REGULAR	0
34696	PMPC 889	3FTGF17W18N	31/01/2009	VEHICULOS	FORD PICK UP F-250 CABINA REGULAR	0
34698	PMPC 891	3FTGF17WX8A	31/01/2009	VEHICULOS	FORD PICK UP F-250 CABINA REGULAR	0
34699	PMPC 892	3FTGF17WX8A	31/01/2009	VEHICULOS	FORD PICK UP F-250 CABINA REGULAR	0
34700	PMPC 893	3FTGF17W18N	31/01/2009	VEHICULOS	FORD PICK UP F-250 CABINA REGULAR	0
34701	PMPC 894	1D7HU18N38J	31/01/2009	VEHICULOS	DODGE RAM 2500 PICK UP CABINA REGULAR	0
34702	PMPC 900	1D7HU18N78J	31/01/2009	VEHICULOS	DODGE RAM 2500 PICK UP CABINA REGULAR	0
34703	PMPC 901	1D7HU18N28J	31/01/2009	VEHICULOS	DODGE RAM 2500 PICK UP CABINA REGULAR	0
34704	PMSPM 902	1D7HU18N78J	31/01/2009	VEHICULOS	DODGE RAM 2500 PICK UP CABINA REGULAR	0
34705	PMPC 903	1D7HU18NX8J	31/01/2009	VEHICULOS	DODGE RAM 2500 PICK UP CABINA REGULAR	0
34706	PMPC 899	1D7HU18N58J	31/01/2009	VEHICULOS	DODGE RAM 2500 PICK UP CABINA REGULAR	0
34708	PMPC 896	1D7HU18N88J	31/01/2009	VEHICULOS	DODGE RAM 2500 PICK UP CABINA REGULAR	0
34710	PMPC 895	1D7HU18N88J	31/01/2009	VEHICULOS	DODGE RAM 2500 PICK UP CABINA REGULAR (FISICAMENTE EN TAL	0
34711	PMDS 921	3N6DD25TX9K	31/12/2009	VEHICULOS	NISSAN ESTAQUITA	0
34712	PMPC 931	3GCRKRE32A	30/08/2010	VEHICULOS	CHEVROLET CHEYENNE PICK UP DOBLE CABINA	0
34713	PMPC 932	3GCRKRE37A	30/08/2010	VEHICULOS	CHEVROLET CHEYENNE PICK UP DOBLE CABINA	0
34714	PMPC 933	3GCRKRE31A	30/08/2010	VEHICULOS	CHEVROLET CHEYENNE PICK UP DOBLE CABINA	0
34715	PMPC 934	3GCRKRE39A	30/08/2010	VEHICULOS	CHEVROLET CHEYENNE PICK UP DOBLE CABINA	0
34716	PMPC 935	3GCRKRE3XA	30/08/2010	VEHICULOS	CHEVROLET CHEYENNE PICK UP DOBLE CABINA	0
34717	PMPC 936	3GCRKRE35A	30/08/2010	VEHICULOS	CHEVROLET CHEYENNE PICK UP DOBLE CABINA	0
34718	PMPC 937	3GCRKRE38A	30/08/2010	VEHICULOS	CHEVROLET CHEYENNE PICK UP DOBLE CABINA	0
34719	PMMP 920	1GNDS13SX22	31/07/2010	VEHICULOS	CHEVROLET TRAIL-BLAZER SUV	0
34720	PMPC 1042	3GCRKRE39A	31/08/2010	VEHICULOS	CHEVROLET CHEYENNE PICK UP DOBLE CABINA	0
34721	PMPC 1041	3GCRKRE38A	31/08/2010	VEHICULOS	CHEVROLET CHEYENNE PICK UP DOBLE CABINA	0
34722	PMPC 1043	3GCRKRE30A	31/08/2010	VEHICULOS	CHEVROLET CHEYENNE PICK UP DOBLE CABINA	0
34724	PMPC 1045	3GCRKRE33A	31/08/2010	VEHICULOS	CHEVROLET CHEYENNE PICK UP DOBLE CABINA	0
34725	PMPC 1040	3GCRKRE39A	31/08/2010	VEHICULOS	CHEVROLET CHEYENNE PICK UP DOBLE CABINA	0
34726	PMEE 048	3B8MC36591M	26/05/2003	VEHICULOS	DODGE RAM 3500 3 TONELADAS	0
34727	PMSPM 117	RM-529233	01/05/2003	VEHICULOS	DODGE RAM 3500 3 TONELADAS	0
34728	PMPRC 009	CCS337A1329	30/12/2003	VEHICULOS	AMBULANCIA CHEVROLET (FISICAMENTE EN TALLER MUNICIPAL)	0
34729	PMSP 104	3FDIT53880	21/04/2003	VEHICULOS	FORD PICK UP F-350 3 TONELADAS	0
34730	PMRM 264	3HTNAAAR11N	14/12/2003	VEHICULOS	CAJA FRIA TERMOKING INTERNATIONAL	0
34731	PMPRC 057	3FDKF38L84M	30/12/2003	VEHICULOS	FORD F-350 TANQUE RAPIDO	0
34732	PMPRC 043	3FDKF38L5YM	25/09/2001	VEHICULOS	FORD F-350 TANQUE RAPIDO	0
34733	PMPI 465	3N6CD15561K	28/05/2003	VEHICULOS	NISSAN ESTAQUITA	0
34734	PMSE 460	3N6CD15S4YK	24/11/2003	VEHICULOS	NISSAN ESTAQUITA	0
34736	PMSPM 482	3N6CD15S81K	24/11/2003	VEHICULOS	NISSAN ESTAQUITA	0
34737	PMSPM 483	3N6CD15S61K	24/11/2003	VEHICULOS	NISSAN ESTAQUITA	0
34738	PMMA 299	3B8MC365X1M	21/04/2003	VEHICULOS	DODGE RAM 3500 3 TONELADAS	0
34741	PMOP 045	3B7HC16X81M	01/05/2003	VEHICULOS	DODGE RAM 1500 PICK UP CABINA REGULAR	0
34742	PMOP 046	3B7HC16X01M	01/05/2003	VEHICULOS	DODGE RAM 1500 PICK UP CABINA REGULAR	0
34743	PMOP 125	RM-523569	01/05/2003	VEHICULOS	DODGE RAM 1500 PICK UP CABINA REGULAR	0
34745	PMEE 458	3FTEF17W7YM	26/05/2003	VEHICULOS	FORD PICK UP F-250 CABINA REGULAR	0
34746	PMOP 473	1FTDF176XWK	06/11/2003	VEHICULOS	FORD PICK UP F-250 CABINA REGULAR	0
34747	PMPIL 099	3FTEF17W03M	10/02/2004	VEHICULOS	FORD PICK UP F-250 CABINA REGULAR (FISICAMENTE EN TALLER M	0
34748	PMAA 007	1FTCR14U8NT.	21/04/2003	VEHICULOS	FORD RANGER PICK UP CABINA Y MEDIA	0
34749	PMOR 244	3FTDF1724YM	21/04/2003	VEHICULOS	FORD PICK UP F-150 CABINA REGULAR (FISICAMENTE EN TALLER M	0
34753	PMSPM 280	1GCEC24R6YZ	29/03/2004	VEHICULOS	CHEVROLET SILVERADO PICK UP 2500 CABINA REGULAR	0
34754	PMPI 177	YM-220046	21/04/2003	VEHICULOS	DODGE RAM 1500 PICK UP CABINA REGULAR	0
34755	PMSPM 257	AC2LYS-64212	24/11/2003	VEHICULOS	FORD PICK UP F-200 CABINA REGULAR	0
34757	PMBJ 345	FM-128463	24/11/2003	VEHICULOS	PICK UP	0
34758	PMBJ 391	JT4RN70D2G0	24/11/2003	VEHICULOS	PICK UP	0
34760	PMBJ 214	IFDCR12S4FU	26/11/2003	VEHICULOS	PICK UP	0
34761	PMPRC 084	3FTEF17W84M	30/12/2003	VEHICULOS	FORD PICK UP F-150 CABINA REGULAR	0
34764	PMPC 242	3B7JC26Y32M	27/02/2003	VEHICULOS	DODGE RAM CUSTOM STD 4000	0
34766	PMPC 310	3FTEF17W5YM	28/02/2003	VEHICULOS	FORD PICK UP F-250 CABINA REGULAR	0
34768	PMPC 150	1GCEC14W82	28/02/2003	VEHICULOS	CHEVROLET PICK UP 1500	0
34775	PMPC 450	3FTEF17W13M	14/03/2003	VEHICULOS	FORD PICK UP F-250 CABINA REGULAR	0
34777	PMDR 478	1FTZF08W3XK	31/03/2004	VEHICULOS	FORD LOBO PICK UP CABINA REGULAR (FISICAMENTE EN TALLER M	0
34780	PMPC 1081	8AFER5AD1B6	31/12/2010	VEHICULOS	FORD RANGER PICK UP DOBLE CABINA	0
34781	PMPC 1083	8AFER5AD5B6	31/12/2010	VEHICULOS	FORD RANGER PICK UP DOBLE CABINA	0
34782	PMPI 364	3N6CD13S-6YI	21/04/2003	VEHICULOS	NISSAN PICK UP DOBLE CABINA	0
34783	PMSPM 289	3B7HC16X41M	25/09/2001	VEHICULOS	DODGE RAM 1500 PICK UP CABINA REGULAR	0
34784	PMPRC 293	3B7HC16XXYM	25/09/2001	VEHICULOS	DODGE RAM 1500 PICK UP CABINA REGULAR	0
34785	PMAA 052	3B7HC16X61M	21/04/2003	VEHICULOS	DODGE RAM PICK UP 1500	0
34786	PMSP 053	1FTCR10A4NU	21/04/2003	VEHICULOS	FORD RANGER PICK UP CABINA REGULAR	0
34788	PMSP 239	3FTEF25N8TM	21/04/2003	VEHICULOS	AMBULANCIA FORD F-250	0
34789	PMOP 312	YM-274457	01/05/2003	VEHICULOS	DODGE RAM 1500 PICK UP CABINA REGULAR	0
34790	PMPRC 240	1FTBR10S5EU	22/10/2003	VEHICULOS	FORD RANGER PICK UP CABINA REGULAR	0
34791	PMSPM 216	5M5GD21-021	26/11/2003	VEHICULOS	NISSAN PICK UP CABINA REGULAR	0
34802	PMPC 318	3B7JF26YX1M	28/02/2003	VEHICULOS	DODGE RAM 2500 PICK UP CABINA REGULAR (FISICAMENTE EN TAL	0
34803	PMSUTM 020	1FTYR14U1WF	21/04/2003	VEHICULOS	FORD RANGER PICK UP CABINA REGULAR	0
34804	PMPIL 034	3FTEF25N03N	21/04/2003	VEHICULOS	FORD PICK UP F-250 CABINA REGULAR (FISICAMENTE EN TALLER I	0
34806	PMPC 930	3N1JH01S44L2	15/08/2010	VEHICULOS	NISSAN PLATINA SEDAN	0
34807	PMPC 1082	8AFER5ADXB6	30/04/2011	VEHICULOS	FORD RANGER PICK UP DOBLE CABINA	0
34808	PMPC 1088	1FTEW1E88AK	30/05/2011	VEHICULOS	FORD PICK UP F-150 DOBLE CABINA	0
34809	PMPC 1091	1FTEW1E89AK	30/05/2011	VEHICULOS	FORD PICK UP F-150 DOBLE CABINA	0
34810	PMPC 1092	1FTEW1E80AK	30/05/2011	VEHICULOS	FORD PICK UP F-150 DOBLE CABINA	0
34812	PMPC 1094	1FTEW1E84AK	30/05/2011	VEHICULOS	FORD PICK UP F-150 DOBLE CABINA	0
34813	PMPC 1093	1FTEW1E83AK	30/05/2011	VEHICULOS	FORD PICK UP F-150 DOBLE CABINA	0
34814	PMPC 1095	1FTEW1E86AK	30/05/2011	VEHICULOS	FORD PICK UP F-150 DOBLE CABINA	0
34815	PMPC 1090	1FTEW1E88AK	30/05/2011	VEHICULOS	FORD PICK UP F-150 DOBLE CABINA	0
34816	PMPC 1087	1FTEW1E87AK	30/05/2011	VEHICULOS	FORD PICK UP F-150 DOBLE CABINA	0
34817	PMPC 1096	1FTEW1E88AK	30/05/2011	VEHICULOS	FORD PICK UP F-150 DOBLE CABINA	0
34820	PMSPM 241	3U720-02021	21/04/2003	VEHICULOS	NISSAN PICK UP DOBLE CABINA	0
34827	PMOP 1097	1FTMF1EMXB	10/12/2011	VEHICULOS	FORD PICK UP F-150 CABINA REGULAR	0
34828	PMOP 1098	1FTMF1EM3B	10/12/2011	VEHICULOS	FORD PICK UP F-150 CABINA REGULAR	0
34829	PMPRC 1102	3N6DD23T7CK	30/11/2011	VEHICULOS	NISSAN PICK UP DOBLE CABINA	0
					SUBTOTAL VEHICULOS	[illegible]

110538	MPMDV 230	JYAVP33E9CA	31/12/2013	MOTOCICLETAS	MOTOCICLETA YAMAHA CRUSIER	56250
114951	MPMSP 232	3H1JA4176FD4	28/04/2015	MOTOCICLETAS	MOTOCICLETA HONDA CGL125 TOOL	9275
118211	MPMDV 234	JYAVN05E6GA	31/12/2015	MOTOCICLETAS	MOTOCICLETA YAMAHA TIPO CRUCERO	148425
118212	MPMDV 233	JYAVN05E8GA	31/12/2015	MOTOCICLETAS	MOTOCICLETA YAMAHA TIPO CRUCERO	148425
118213	MPMDV 235	JYAVN05EXGA	31/12/2015	MOTOCICLETAS	MOTOCICLETA YAMAHA TIPO CRUCERO	148425
118214	MPMDV 236	JYAVN05E1GA	31/12/2015	MOTOCICLETAS	MOTOCICLETA YAMAHA TIPO CRUCERO	148425
118215	MPMDV 237	JYAVN05E2GA	31/12/2015	MOTOCICLETAS	MOTOCICLETA YAMAHA TIPO CRUCERO	148425
118216	MPMDV 238	JYAVN05E3GA	31/12/2015	MOTOCICLETAS	MOTOCICLETA YAMAHA TIPO CRUCERO	148425
119659	MPMDU 239	3H1JA4174GD	31/03/2016	MOTOCICLETAS	MOTOCICLETA HONDA CGL125 TOOL	14950
119660	MPMDU 240	3H1JA4173GD	31/03/2016	MOTOCICLETAS	MOTOCICLETA HONDA CGL125 TOOL	14950
119661	MPMDU 241	3H1JA4176GD	31/03/2016	MOTOCICLETAS	MOTOCICLETA HONDA CGL125 TOOL	14950
120358	MPMDU 245	3H1KA4179GD	30/06/2016	MOTOCICLETAS	MOTOCICLETA HONDA CARGO GL150	22662.5
120359	MPMDU 244	3H1KA4179GD	30/06/2016	MOTOCICLETAS	MOTOCICLETA HONDA CARGO GL150	22662.5
120478	MPMDU 242	3H1KA4175GD	15/07/2016	MOTOCICLETAS	MOTOCICLETA HONDA CARGO GL150	22754.17
120479	MPMDU 243	3H1KA4178GD	15/07/2016	MOTOCICLETAS	MOTOCICLETA HONDA CARGO GL150	22754.17
18724	MPMPC 228	72481036602	29/02/2008	MOTOCICLETAS	SCOOTER SEGWAY X2 TRANSPORTADOR PERSONAL	0
18725	MPMPC 226	72481037595	29/02/2008	MOTOCICLETAS	SCOOTER SEGWAY X2 TRANSPORTADOR PERSONAL	0
18726	MPMPC 227	72481037867	29/02/2008	MOTOCICLETAS	SCOOTER SEGWAY X2 TRANSPORTADOR PERSONAL	0
18727	MPMPC 223	877	31/07/2008	MOTOCICLETAS	SCOOTER T3 MOTIONS UNIDAD MOVIL (EX-TALLER MORELOS)	0
18728	MPMPC 220	855	31/07/2008	MOTOCICLETAS	SCOOTER T3 MOTIONS UNIDAD MOVIL (EX-TALLER MORELOS)	0
18729	MPMPC 221	875	31/07/2008	MOTOCICLETAS	SCOOTER T3 MOTIONS UNIDAD MOVIL (EX-TALLER MORELOS)	0
18730	MPMPC 222	876	31/07/2008	MOTOCICLETAS	SCOOTER T3 MOTIONS UNIDAD MOVIL (EX-TALLER MORELOS)	0
18731	MPMPC 224	878	31/07/2008	MOTOCICLETAS	SCOOTER T3 MOTIONS UNIDAD MOVIL (EX-TALLER MORELOS)	0
18732	MPMPC 225	879	31/07/2008	MOTOCICLETAS	SCOOTER T3 MOTIONS UNIDAD MOVIL (EX-TALLER MORELOS)	0
18733	MPMPC 219	862	31/07/2008	MOTOCICLETAS	SCOOTER T3 MOTIONS UNIDAD MOVIL (EX-TALLER MORELOS)	0
36914	MPBJ 018	1312027	30/09/1995	MOTOCICLETAS	MOTOCICLETA RD 175	0
36915	MPMPC 092	3H1JE11664D0	08/11/2005	MOTOCICLETAS	MOTONETA HONDA BEAT 100cc	0
36916	MPMRHU 094	9C2MD340956	30/12/2005	MOTOCICLETAS	MOTOCICLETA HONDA TORNADO XR-250	0
36917	MPMES 095	9C2MD34075R	30/12/2005	MOTOCICLETAS	MOTOCICLETA HONDA TORNADO XR-250 (EX-TALLER MORELOS)	0
36918	MPMBJ 096	9C2MD34035R	30/12/2005	MOTOCICLETAS	MOTOCICLETA HONDA TORNADO XR-250 (EX-TALLER MORELOS)	0
36919	MPMRHU 097	9C2MD34015R	30/12/2005	MOTOCICLETAS	MOTOCICLETA HONDA TORNADO XR-250	0
36920	MPMATC 098	9C2MD34005R	30/12/2005	MOTOCICLETAS	MOTOCICLETA HONDA TORNADO XR-250	0
36921	MPMSPM 100	9C2MD340X5R	30/12/2005	MOTOCICLETAS	MOTOCICLETA HONDA TORNADO XR-250 (EX-TALLER MORELOS)	0
36922	MPMPM 101	9C2MD34025R	30/12/2005	MOTOCICLETAS	MOTOCICLETA HONDA TORNADO XR-250 (EX-TALLER MORELOS)	0
36925	MPMPC 093	3CGTCKPD152	12/12/2005	MOTOCICLETAS	MOTONETA TANK FURNACE (EX-TALLER MORELOS)	0
36927	MPMSP 104	3CGPCKLD582	30/06/2006	MOTOCICLETAS	MOTOCICLETA TANK 150CC (EX-TALLER MORELOS)	0
36928	MPMSPM 105	3CGPCKLD162	05/07/2006	MOTOCICLETAS	MOTOCICLETA TANK 150CC	0
36929	MPMSPM 106	3CGPCKLD662	05/07/2006	MOTOCICLETAS	MOTOCICLETA TANK 150CC	0
36930	MPMSE 107	LLCLPP2006EC	31/08/2006	MOTOCICLETAS	MOTOCICLETA LONCIN LX150-2 (EX-TALLER MORELOS)	0
36931	MPMSPM 108	LLCLPP2006EC	31/08/2006	MOTOCICLETAS	MOTOCICLETA LONCIN LX150-2	0
36933	MPMGOB 114	3CG3E1A0630	31/08/2006	MOTOCICLETAS	MOTONETA TANK (EX-TALLER MORELOS)	0
36934	MPMPC 111	1HFTE24U664	31/08/2006	MOTOCICLETAS	CUATRIMOTO HONDA TRX350TM6	0
36935	MPMPC 112	1HFTE24U164	31/08/2006	MOTOCICLETAS	CUATRIMOTO HONDA TRX350TM6	0
36936	MPMPC 113	1HFTE24U064	31/08/2006	MOTOCICLETAS	CUATRIMOTO HONDA TRX350TM6	0
36940	MPMPRC 127	5HD4CN2147K	28/02/2007	MOTOCICLETAS	MOTOCICLETA HARLEY DAVIDSON SPORTSTER XL883 (EX-TALLER	0
36941	MPMS 128	5HD4CN2117K	28/02/2007	MOTOCICLETAS	MOTOCICLETA HARLEY DAVIDSON SPORTSTER XL883	0
36942	MPMPRC 129	5HD4CN2197K	28/02/2007	MOTOCICLETAS	MOTOCICLETA HARLEY DAVIDSON SPORTSTER XL883 (EX-TALLER	0
36943	MPMPRC 130	5HD4CN2157K	28/02/2007	MOTOCICLETAS	MOTOCICLETA HARLEY DAVIDSON SPORTSTER XL883 (EX-TALLER	0
36945	MPMBJ 132	5HD4CN2187K	28/02/2007	MOTOCICLETAS	MOTOCICLETA HARLEY DAVIDSON SPORTSTER XL883 (EX-TALLER	0
36956	MPMPRC 136	3CG7G3HC263	31/12/2007	MOTOCICLETAS	MOTOCICLETA TANK CROSS (EX-TALLER MORELOS)	0
36957	MPMPRC 137	3CG7G3HC063	31/12/2007	MOTOCICLETAS	MOTOCICLETA TANK CROSS	0
36958	MPMRHU 138	3CG7G3HC263	31/12/2007	MOTOCICLETAS	CUATRIMOTO TANK	0
36959	MPMDU 140	9C2JC30648R0	30/06/2008	MOTOCICLETAS	MOTOCICLETA HONDA CARGO CG125	0
36960	MPMDU 139	9C2JC30668R0	30/06/2008	MOTOCICLETAS	MOTOCICLETA HONDA CARGO CG125	0
36961	MPMS 148	9C2JC30628R0	30/06/2008	MOTOCICLETAS	MOTOCICLETA HONDA CARGO CG125	0
36962	MPMS 147	9C2JC30608R0	30/06/2008	MOTOCICLETAS	MOTOCICLETA HONDA CARGO CG125	0
36963	MPMS 149	9C2JC30628R0	30/06/2008	MOTOCICLETAS	MOTOCICLETA HONDA CARGO CG125	0
36964	MPMS 148	9C2JC30678R0	30/06/2008	MOTOCICLETAS	MOTOCICLETA HONDA CARGO CG125	0
36965	MPMS 145	9C2JC30678R0	30/06/2008	MOTOCICLETAS	MOTOCICLETA HONDA CARGO CG125	0
36966	MPMDU 144	9C2JC30668R0	30/06/2008	MOTOCICLETAS	MOTOCICLETA HONDA CARGO CG125	0
36968	MPMS 143	9C2JC30628R0	30/06/2008	MOTOCICLETAS	MOTOCICLETA HONDA CARGO CG125	0
36969	MPMS 150	9C2JC30668R0	30/06/2008	MOTOCICLETAS	MOTOCICLETA HONDA CARGO CG125	0
36970	MPMDU 141	902JC30608RD	30/06/2008	MOTOCICLETAS	MOTOCICLETA HONDA CARGO CG125	0
36971		862	31/07/2008	MOTOCICLETAS	MOTOCICLETA HONDA CRF450R (DUPLICADA CON TRIMOTION 219)	0
36972	MPMDV 151	JYAVP11E18A	31/08/2008	MOTOCICLETAS	MOTOCICLETA YAMAHA XVS1100	0
36973	MPMDV 152	JYAVP11E28A	31/08/2008	MOTOCICLETAS	MOTOCICLETA YAMAHA XVS1100	0
36974	MPMDV 153	JYAVP11E68A	31/08/2008	MOTOCICLETAS	MOTOCICLETA YAMAHA XVS1100	0
36975	MPMDV 154	JYAVP11E09A	31/08/2008	MOTOCICLETAS	MOTOCICLETA YAMAHA XVS1100	0
36976	MPMDV 155	JYAVP11E28A	31/08/2008	MOTOCICLETAS	MOTOCICLETA YAMAHA XVS1100	0
36977	MPMDV 156	JYAVP11E99A	31/08/2008	MOTOCICLETAS	MOTOCICLETA YAMAHA XVS1100	0
36978	MPMDV 157	JYAVP11E79A	31/08/2008	MOTOCICLETAS	MOTOCICLETA YAMAHA XVS1100	0
36979	MPMDV 158	JYAVP11E68A	31/08/2008	MOTOCICLETAS	MOTOCICLETA YAMAHA XVS1100	0
36980	MPMDV 159	JYAVP11EX8A	31/08/2008	MOTOCICLETAS	MOTOCICLETA YAMAHA XVS1100	0
36981	MPMDV 160	JYAVP11E88A	31/08/2008	MOTOCICLETAS	MOTOCICLETA YAMAHA XVS1100	0
36982	MPMDV 161	JYAVP11E89A	31/08/2008	MOTOCICLETAS	MOTOCICLETA YAMAHA XVS1100	0
36983	MPMDV 162	JYAVP11E58A	31/08/2008	MOTOCICLETAS	MOTOCICLETA YAMAHA XVS1100	0
36984	MPMDV 163	JYAVP11E48A	31/08/2008	MOTOCICLETAS	MOTOCICLETA YAMAHA XVS1100	0
36985	MPMDV 164	JYAVP11E08A	31/08/2008	MOTOCICLETAS	MOTOCICLETA YAMAHA XVS1100	0
36986	MPMDV 165	JYAVP11E99A	31/08/2008	MOTOCICLETAS	MOTOCICLETA YAMAHA XVS1100	0
36987	MPMDV 166	JYAVP11E69A	31/08/2008	MOTOCICLETAS	MOTOCICLETA YAMAHA XVS1100	0
36988	MPMDV 167	JYAVP11E49A	31/08/2008	MOTOCICLETAS	MOTOCICLETA YAMAHA XVS1100	0
36989	MPMDV 168	JYAVP11E68A	31/08/2008	MOTOCICLETAS	MOTOCICLETA YAMAHA XVS1100	0
36990	MPMDV 169	JYAVP11E78A	31/08/2008	MOTOCICLETAS	MOTOCICLETA YAMAHA XVS1100	0
36991	MPMDV 170	JYAVP11E68A	31/08/2008	MOTOCICLETAS	MOTOCICLETA YAMAHA XVS1100	0
36992	MPMDV 171	JYAVP11E18A	31/08/2008	MOTOCICLETAS	MOTOCICLETA YAMAHA XVS1100	0
36993	MPMDV 172	JYAVP11E48A	31/08/2008	MOTOCICLETAS	MOTOCICLETA YAMAHA XVS1100	0
36994	MPMDV 173	JYAVP11E09A	31/08/2008	MOTOCICLETAS	MOTOCICLETA YAMAHA XVS1100	0
36995	MPMDV 174	JYAVP11E49A	31/08/2008	MOTOCICLETAS	MOTOCICLETA YAMAHA XVS1100	0
36996	MPMDV 175	JYAVP11E98A	31/08/2008	MOTOCICLETAS	MOTOCICLETA YAMAHA XVS1100	0
36997	MPMDV 176	JYAVP11E88A	31/08/2008	MOTOCICLETAS	MOTOCICLETA YAMAHA XVS1100	0
36998	MPMDV 177	JYAVP11E28A	31/08/2008	MOTOCICLETAS	MOTOCICLETA YAMAHA XVS1100	0
36999	MPMDV 178	JYAVP11E29A	31/08/2008	MOTOCICLETAS	MOTOCICLETA YAMAHA XVS1100	0
37000	MPMDV 179	JYAVP11E28A	31/08/2008	MOTOCICLETAS	MOTOCICLETA YAMAHA XVS1100	0
37001	MPMDV 180	JYAVP11E08A	31/08/2008	MOTOCICLETAS	MOTOCICLETA YAMAHA XVS1100	0
37002	MPMDV 181	JYAVP11E68A	31/08/2008	MOTOCICLETAS	MOTOCICLETA YAMAHA XVS1100	0
37003	MPMDV 182	JYAVP11E08A	31/08/2008	MOTOCICLETAS	MOTOCICLETA YAMAHA XVS1100	0
37004	MPMDV 183	JYAVP11E48A	31/08/2008	MOTOCICLETAS	MOTOCICLETA YAMAHA XVS1100	0
37005	MPMDV 184	JYAVP11E78A	31/08/2008	MOTOCICLETAS	MOTOCICLETA YAMAHA XVS1100	0
37006	MPMDV 185	JYAVP11E29A	31/08/2008	MOTOCICLETAS	MOTOCICLETA YAMAHA XVS1100	0
37007	MPMDV 186	JYAVP11E59A	31/08/2008	MOTOCICLETAS	MOTOCICLETA YAMAHA XVS1100	0
37008	MPMDV 187	JYAVP11E39A	31/08/2008	MOTOCICLETAS	MOTOCICLETA YAMAHA XVS1100	0
37009	MPMDV 188	JYAVP11E19A	31/08/2008	MOTOCICLETAS	MOTOCICLETA YAMAHA XVS1100	0
37010	MPMDV 189	JYAVP11E69A	31/08/2008	MOTOCICLETAS	MOTOCICLETA YAMAHA XVS1100	0
37011	MPMDV 190	JYAVP11E59A	31/08/2008	MOTOCICLETAS	MOTOCICLETA YAMAHA XVS1100	0
37012	MPMPC 191	1HFTE33U394	31/08/2008	MOTOCICLETAS	CUATRIMOTO HONDA TRX680FA	0
37013	MPMPC 192	1HFTE33U194	31/08/2008	MOTOCICLETAS	CUATRIMOTO HONDA TRX680FA	0
37014	MPMPC 193	1HFTE33U794	31/08/2008	MOTOCICLETAS	CUATRIMOTO HONDA TRX680FA	0
37015	MPMPC 194	1HFTE33U994	31/08/2008	MOTOCICLETAS	CUATRIMOTO HONDA TRX680FA	0
37016	MPMPC 195	1HFTE33U794	31/08/2008	MOTOCICLETAS	CUATRIMOTO HONDA TRX680FA	0

37017	MPMPRC 196	1HFTE33U8944	31/08/2008	MOTOCICLETAS	CUATRIMOTO HONDA TRX680FA	0
37018	MPMPRC 197	1HFTE33U6944	31/08/2008	MOTOCICLETAS	CUATRIMOTO HONDA TRX680FA	0
37019	MPMPRC 198	1HFTE33U2944	31/08/2008	MOTOCICLETAS	CUATRIMOTO HONDA TRX680FA	0
37020	MPMPRC 199	1HFTE33U1944	31/08/2008	MOTOCICLETAS	CUATRIMOTO HONDA TRX680FA	0
37021	MPMPRC 200	1HFTE33U0944	31/08/2008	MOTOCICLETAS	CUATRIMOTO HONDA TRX680FA	0
37022	MPMPC 216	9C2ND07099R(	31/10/2008	MOTOCICLETAS	MOTOCICLETA HONDA FALCON NX4- 400CC	0
37023	MPMPC 217	9C2ND07019R(	31/10/2008	MOTOCICLETAS	MOTOCICLETA HONDA FALCON NX4- 400CC	0
37024	MPMPC 218	9C2ND07029R(	31/10/2008	MOTOCICLETAS	MOTOCICLETA HONDA FALCON NX4- 400CC	0
37025	MPMPC 215	9C2ND07009R(	31/10/2008	MOTOCICLETAS	MOTOCICLETA HONDA FALCON NX4- 400CC	0
37026	MPMPC 214	9C2ND07089R(	31/10/2008	MOTOCICLETAS	MOTOCICLETA HONDA FALCON NX4- 400CC	0
37027	MPMPC 213	9C2ND070X9R(	31/10/2008	MOTOCICLETAS	MOTOCICLETA HONDA FALCON NX4- 400CC	0
37028	MPMPC 212	9C2ND07039R(	31/10/2008	MOTOCICLETAS	MOTOCICLETA HONDA FALCON NX4- 400CC	0
37029	MPMPC 211	9C2ND07019R(	31/10/2008	MOTOCICLETAS	MOTOCICLETA HONDA FALCON NX4- 400CC	0
37030	MPMPC 210	9C2ND07099R(	31/10/2008	MOTOCICLETAS	MOTOCICLETA HONDA FALCON NX4- 400CC	0
37031	MPMPC 209	9C2ND07069R(	31/10/2008	MOTOCICLETAS	MOTOCICLETA HONDA FALCON NX4- 400CC	0
37032	MPMPC 208	9C2ND07079R(	31/10/2008	MOTOCICLETAS	MOTOCICLETA HONDA FALCON NX4- 400CC	0
37033	MPMPC 207	9C2ND07059R(	31/10/2008	MOTOCICLETAS	MOTOCICLETA HONDA FALCON NX4- 400CC	0
37034	MPMPC 206	9C2ND07009R(	31/10/2008	MOTOCICLETAS	MOTOCICLETA HONDA FALCON NX4- 400CC	0
37035	MPMPC 205	9C2ND07059R(	31/10/2008	MOTOCICLETAS	MOTOCICLETA HONDA FALCON NX4- 400CC	0
37036	MPMPC 204	9C2ND07049R(	31/10/2008	MOTOCICLETAS	MOTOCICLETA HONDA FALCON NX4- 400CC	0
37037	MPMPC 203	9C2ND07029R(	31/10/2008	MOTOCICLETAS	MOTOCICLETA HONDA FALCON NX4- 400CC	0
37038	MPMPC 202	9C2ND07009R(	31/10/2008	MOTOCICLETAS	MOTOCICLETA HONDA FALCON NX4- 400CC	0
37039	MPMPC 201	9C2ND070X9R(	31/10/2008	MOTOCICLETAS	MOTOCICLETA HONDA FALCON NX4- 400CC	0
37040	MPMSM 229	3H1JF11888D4	30/11/2008	MOTOCICLETAS	MOTONETA HONDA BEAT 100cc	0
37044	MPMSPM 019	1312042	26/11/2003	MOTOCICLETAS	MOTOCICLETA ESCORTS RD-175 (EX-TALLER MORELOS)	0
37049	MPMRHU 009	3H1JC30572D1	15/07/2003	MOTOCICLETAS	MOTOCICLETA HONDA TITAN ES CG125	0
37050	MPMPC 043	3H1JC3058 2D1(	15/07/2003	MOTOCICLETAS	MOTOCICLETA HONDA TITAN ES CG125	0
37051	MPMPC 044	3H1JC30522D1	15/07/2003	MOTOCICLETAS	MOTOCICLETA HONDA TITAN ES CG125	0
37055	MPMPC 048	3H1JC30532D1	15/07/2003	MOTOCICLETAS	MOTOCICLETA HONDA TITAN ES CG125	0
37057	MPMATC 050	3H1JC305X2D1	15/07/2003	MOTOCICLETAS	MOTOCICLETA HONDA TITAN ES CG125	0
37060	MPMSE 055	3H1JC30522D1	15/07/2003	MOTOCICLETAS	MOTOCICLETA HONDA TITAN ES CG125	0
37062	MPMPC 057	3H1JC30502D1	15/07/2003	MOTOCICLETAS	MOTOCICLETA HONDA TITAN ES CG125	0
37063	MPMPC 059	3H1JC30592D1	15/07/2003	MOTOCICLETAS	MOTOCICLETA HONDA TITAN ES CG125	0
37078	MPMPC 078	JH2MC24892K	14/03/2003	MOTOCICLETAS	MOTOCICLETA HONDA TURISMO CB250Z	0
37079	MPMRHU 058	3H1JC30532D1	15/07/2003	MOTOCICLETAS	MOTOCICLETA HONDA TITAN ES CG125	0
37080	MPMPC 060	3H1JC305X2D1	15/07/2003	MOTOCICLETAS	MOTOCICLETA HONDA TITAN ES CG125	0
					[illegible]	[illegible]
102478	DPV10 44707		31/07/2012	BICICLETAS	BICICLETA 20 NAHEL MTB T/Y LL/NGA RL NIÑO NJA	0
102479	DPV10 44706		31/07/2012	BICICLETAS	BICICLETA 20 NAHEL MTB T/Y LL/NGA RL NIÑO NJA	0
102480	DPV10 44705		31/07/2012	BICICLETAS	BICICLETA 20 NAHEL MTB T/Y LL/NGA RL NIÑO NJA	0
102481	DPV10 44704		31/07/2012	BICICLETAS	BICICLETA 20 NAHEL MTB T/Y LL/NGA RL NIÑO NJA	0
102482	DPV10 44702		31/07/2012	BICICLETAS	BICICLETA 20 NAHEL MTB T/Y LL/NGA RL NIÑO NJA	0
102499	DPV10 44703		27/07/2012	BICICLETAS	BICICLETA 16 NAHEL MTB Y LL/NGA R/L NIÑO NJA	0
102500	DPV10 44689		27/07/2012	BICICLETAS	BICICLETA 16 NAHEL MTB Y LL/NGA R/L NIÑO ROJO	0
102501	DPV10 44690		27/07/2012	BICICLETAS	BICICLETA 16 NAHEL MTB Y LL/NGA R/L NIÑO ROJO	0
102502	DPV10 44691		27/07/2012	BICICLETAS	BICI 16 NAHEL MTB Y LL/NGA R/L NIÑO ROJO	0
102503	DPV10 44692		27/07/2012	BICICLETAS	BICICLETA 16 NAHEL MTB Y LL/NGA R/L NIÑO ROJO	0
102504	DPV10 44693		27/07/2012	BICICLETAS	BICICLETA 16 NAHEL MTB Y LL/NGA R/L NIÑO ROJO	0
102505	DPV10 44694		27/07/2012	BICICLETAS	BICICLETA 16 NAHEL MTB Y LL/NGA R/L NIÑO AZUL	0
102506	DPV10 44695		27/07/2012	BICICLETAS	BICICLETA 16 NAHEL MTB Y LL/NGA R/L NIÑO AZUL	0
102507	DPV10 44696		27/07/2012	BICICLETAS	BICICLETA 16 NAHEL MTB Y LL/NGA R/L NIÑO AZUL	0
102508	DPV10 44697		27/07/2012	BICICLETAS	BICICLETA 16 NAHEL MTB Y LL/NGA R/L NIÑO AZUL	0
102509	DPV10 44698		27/07/2012	BICICLETAS	BICICLETA 16 NAHEL MTB Y LL/NGA R/L NIÑO AZUL	0
102510	DPV10 44699		27/07/2012	BICICLETAS	BICICLETA 16 NAHEL MTB Y LL/NGA R/L NIÑO NEGRA	0
102511	DPV10 44700		27/07/2012	BICICLETAS	BICICLETA 16 NAHEL MTB Y LL/NGA R/L NIÑO NEGRO	0
102512	DPV10 44701		27/07/2012	BICICLETAS	BICICLETA 16 NAHEL MTB Y LL/NGA R/L NIÑO NEGRA	0
102513	DPV10 44688		27/07/2012	BICICLETAS	BICICLETA 16 NAHEL MTB Y LL/NGA R/L NIÑO NEGRA	0
104001	DPV10 44966		31/12/2012	BICICLETAS	KIT (BICICLE R/26 MERCURIO RANGER ALUMINIO, CASCO VITAL, LAI	0
104003	DPV10 44970		31/12/2012	BICICLETAS	KIT (BICICLE R/26 MERCURIO RANGER ALUMINIO, CASCO VITAL, LAI	0
104004	DPV10 44971	LY2H120065	31/12/2012	BICICLETAS	KIT (BICICLE R/26 MERCURIO RANGER ALUMINIO, CASCO VITAL, LAI	0
104009	DPV10 44975	LY2H109943	31/12/2012	BICICLETAS	KIT (BICICLE R/26 MERCURIO RANGER ALUMINIO, CASCO VITAL, LAI	0
104010	DPV10 44977	LY2H110192	31/12/2012	BICICLETAS	KIT (BICICLE R/26 MERCURIO RANGER ALUMINIO, CASCO VITAL, LAI	0
104011	DPV13 44978		31/12/2012	BICICLETAS	KIT (BICICLE R/26 MERCURIO RANGER ALUMINIO, CASCO VITAL, LAI	0
104012	DPV10 44980	LY2H110785	31/12/2012	BICICLETAS	KIT (BICICLE R/26 MERCURIO RANGER ALUMINIO, CASCO VITAL, LAI	0
104013	DPV10 44981		31/12/2012	BICICLETAS	BICICLETA R/26 MARCA NAHEL KIT CASCO VITAL LAMPARA LED Y	0
105209	IMD10 44911		30/12/2011	BICICLETAS	BICICLETA	0
105210	IMD10 44912		30/12/2011	BICICLETAS	BICICLETA	0
105358	DPV11 45578	LY2K142272	30/06/2013	BICICLETAS	BICICLETAS R/26 ALUBIKE MTB PI TBULL C/CASCO Y LAMPARA	508.33
105359	DPV11 45577	LY2K142348	30/06/2013	BICICLETAS	BICICLETAS R/26 ALUBIKE MTB PI TBULL C/CASCO Y LAMPARA	508.33
105366	DPV13 45584		30/06/2013	BICICLETAS	BICICLETAS R/26 ALUBIKE MTB PI TBULL C/CASCO Y LAMPARA	508.33
105367	DPV10 45585		30/06/2013	BICICLETAS	BICICLETAS R/26 ALUBIKE MTB PI TBULL C/CASCO Y LAMPARA	508.33
110569	DPV10 51509		31/12/2013	BICICLETAS	TRICICLO R16 NHL CARGA COLOR AMARILLO	252.26
110570	DPV10 51508		31/12/2013	BICICLETAS	TRICICLO R16 NHL CARGA COLOR AMARILLO	252.26
110571	DPV10 51503		31/12/2013	BICICLETAS	BICICLETA ROD 16 NIÑO SPARK ROJA	226.32
110572	DPV10 51502		31/12/2013	BICICLETAS	BICICLETA ROD 16 NIÑO SPARK ROJA	226.32
110573	DPV10 51504		31/12/2013	BICICLETAS	BICICLETA ROD 16 NIÑO SPARK ROJA	226.32
110574	DPV10 51507		31/12/2013	BICICLETAS	TRICICLO R16 NHL CARGA COLOR ROJO	252.26
110575	DPV10 51506		31/12/2013	BICICLETAS	TRICICLO R16 NHL CARGA COLOR AZUL	252.26
110576	DPV10 51505		31/12/2013	BICICLETAS	TRICICLO R16 NHL CARGA COLOR AZUL	252.26
110577	DPV10 51500		31/12/2013	BICICLETAS	BICICLETA ROD 16 NIÑO SPARK AZUL	226.32
110578	DPV10 51501		31/12/2013	BICICLETAS	BICICLETA ROD 16 NIÑO SPARK AZUL	226.32
111899	DPV10 51829		11/06/2014	BICICLETAS	BICICLETA ROD 12	378.38
111900	DPV10 51830		11/06/2014	BICICLETAS	BICICLETA ROD 12	378.38
111901	DPV10 51831		11/06/2014	BICICLETAS	BICICLETA ROD 12	378.38
111902	DPV10 51832		11/06/2014	BICICLETAS	BICICLETA ROD 12	378.38
111903	DPV10 51833		11/06/2014	BICICLETAS	BICICLETA ROD 12	378.38
111904	DPV10 51834		11/06/2014	BICICLETAS	BICICLETA ROD 12	378.38
111905	DPV10 51835		11/06/2014	BICICLETAS	BICICLETA ROD 12	378.38
111906	DPV10 51836		11/06/2014	BICICLETAS	BICICLETA ROD 12	378.38
111907	DPV10 51837		11/06/2014	BICICLETAS	BICICLETA ROD 12	378.38
111908	DPV10 51838		11/06/2014	BICICLETAS	BICICLETA ROD 12	378.38
111909	DPV10 51839		11/06/2014	BICICLETAS	BICICLETA ROD 12	378.38
111910	DPV10 51840		11/06/2014	BICICLETAS	BICICLETA ROD 12	378.38
111911	DPV10 51841		11/06/2014	BICICLETAS	BICICLETA ROD 12	378.38
111912	DPV10 51842		11/06/2014	BICICLETAS	BICICLETA ROD 12	378.38
111913	DPV10 51843		11/06/2014	BICICLETAS	BICICLETA ROD 12	378.38
111914	DPV10 51844		11/06/2014	BICICLETAS	BICICLETA ROD 12	378.38
111915	DPV10 51845		11/06/2014	BICICLETAS	BICICLETA ROD 12	378.38
111916	DPV10 51846		11/06/2014	BICICLETAS	BICICLETA ROD 12	378.38
111917	DPV10 51847		11/06/2014	BICICLETAS	BICICLETA ROD 12	378.38
111918	DPV10 51848		11/06/2014	BICICLETAS	BICICLETA ROD 12	378.38
111919	DPV10 51849		11/06/2014	BICICLETAS	BICICLETA ROD 12	378.38
111920	DPV10 51864		11/06/2014	BICICLETAS	BICICLETA ROD 12	378.38
111921	DPV10 51862		11/06/2014	BICICLETAS	BICICLETA ROD 12	378.38
111922	DPV10 51863		11/06/2014	BICICLETAS	BICICLETA ROD 12	378.38
111923	DPV10 51850		11/06/2014	BICICLETAS	BICICLETA ROD 12	378.38
114538	DPV10 53079	SNARA14E002Z	31/03/2015	BICICLETAS	BICICLETA ORBEAM X40 (NO ECO 026)	6076.62
114539	DPV10 53080	SNARA14E002Z	31/03/2015	BICICLETAS	BICICLETA ORBEAM X40 (NO ECO 014)	6076.62
114540	DPV10 53081	SNARA14D005	31/03/2015	BICICLETAS	BICICLETA ORBEAM X40 (NO ECO 022)	6076.62

GOBIERNO CIUDADANO DE DURANGO

6
TERRENOS

Gobierno Municipal de Durango

114541	DPV10 53082	SNARA14D005	31/03/2015	BICICLETAS	BICICLETA ORBEAM X40 (NO ECO 023)	6076.62
114542	DPV10 53083	SNARA14E002	31/03/2015	BICICLETAS	BICICLETA ORBEAM X40 (NO ECO 029)	6076.62
114543	DPV10 53084	SNARA13K003	31/03/2015	BICICLETAS	BICICLETA ORBEAM X40 (NO ECO 030)	6076.62
114544	DPV10 53085	SNARA13K003	31/03/2015	BICICLETAS	BICICLETA ORBEAM X40 (NO ECO 024)	6076.62
114545	DPV10 53086	SNARA14E002	31/03/2015	BICICLETAS	BICICLETA ORBEAM X40 (NO ECO 026)	6076.62
114546	DPV10 53087	SNARA14E002	31/03/2015	BICICLETAS	BICICLETA ORBEAM X40 (NO ECO 025)	6076.62
114547	DPV10 53088	SNARA14E002	31/03/2015	BICICLETAS	BICICLETA ORBEAM X40 (NO ECO 019)	6076.62
114548	DPV10 53089	SNARA14D005	31/03/2015	BICICLETAS	BICICLETA ORBEAM X40 (NO ECO 021)	6076.62
114549	DPV10 53090	SNARA13K003	31/03/2015	BICICLETAS	BICICLETA ORBEAM X40 (NO ECO 020)	6076.62
114550	DPV10 53091	SNARA14D005	31/03/2015	BICICLETAS	BICICLETA ORBEAM X40 (NO ECO 027)	6076.62
114551	DPV10 53092	SNARA13K003	31/03/2015	BICICLETAS	BICICLETA ORBEAM X40 (NO ECO 011)	6076.62
114552	DPV10 53093	SNARA14E002	31/03/2015	BICICLETAS	BICICLETA ORBEAM X40 (NO ECO 012)	6076.62
114553	DPV10 53094	SNARA14D005	31/03/2015	BICICLETAS	BICICLETA ORBEAM X40 (NO ECO 010)	6076.62
114554	DPV10 53095	SNARA14E002	31/03/2015	BICICLETAS	BICICLETA ORBEAM X40 (NO ECO 015)	6076.62
114555	DPV10 53096	SNARA13K003	31/03/2015	BICICLETAS	BICICLETA ORBEAM X40 (NO ECO 016)	6076.62
114556	DPV10 53097	SNARA14D005	31/03/2015	BICICLETAS	BICICLETA ORBEAM X40 (NO ECO 018)	6076.62
114557	DPV10 53098	SNARA14D005	31/03/2015	BICICLETAS	BICICLETA ORBEAM X40 (NO ECO 013)	6076.62
114558	DPV10 53099	AJ30529560	31/03/2015	BICICLETAS	BICICLETA FELT NINE 80 (NO ECO 009)	8172.94
114559	DPV10 53100	AJ30529695	31/03/2015	BICICLETAS	BICICLETA FELT NINE 80 (NO ECO 003)	8172.94
114560	DPV10 53101	AJ30529489	31/03/2015	BICICLETAS	BICICLETA FELT NINE 80 (NO ECO 017)	8172.94
114561	DPV10 53102	AJ30529105	31/03/2015	BICICLETAS	BICICLETA FELT NINE 80 (NO ECO 008)	8172.94
114562	DPV10 53103	AJ30529779	31/03/2015	BICICLETAS	BICICLETA FELT NINE 80 (NO ECO 007)	8172.94
114563	DPV10 53104	AJ30529135	31/03/2015	BICICLETAS	BICICLETA FELT NINE 80 (NO ECO 006)	8172.94
114564	DPV10 53105	AJ30529110	31/03/2015	BICICLETAS	BICICLETA FELT NINE 80 (NO ECO 004)	8172.94
114565	DPV10 53106	AJ30529045	31/03/2015	BICICLETAS	BICICLETA FELT NINE 80 (NO ECO 005)	8172.94
114566	DPV10 53107	AJ30529473	31/03/2015	BICICLETAS	BICICLETA FELT NINE 80 (NO ECO 001)	8172.94
114567	DPV10 53108	AJ30529133	31/03/2015	BICICLETAS	BICICLETA FELT NINE 80 (NO ECO 002)	8172.94
					SUBTOTAL BICICLETAS	[illegible]
103878	9005-091-018		31/12/2012	TERRENOS BIENES DE DOMINIO PUBLICO	EJIDO COLONIA BIOLOGO HUMBERTO GUTIERREZ CORONA	8110.31
104388	0031-058-006		28/02/2013	TERRENOS BIENES DE DOMINIO PUBLICO	TERRENO PARQUE 450	6291303.95
105881	0005-091-001		28/08/2013	TERRENOS BIENES DE DOMINIO PUBLICO	LAS MORERAS (COLONIA PREDIO LA LOZA)	8743288.01
114418	0054-001-002		23/03/2015	TERRENOS BIENES DE DOMINIO PUBLICO	TERRENO CALLE LIMON FRACC LA GLORIETA	183237.85
114419	0054-001-023		23/03/2015	TERRENOS BIENES DE DOMINIO PUBLICO	CALLE LIMON 113 FRACC LA GLORIETA	129117.15
114420	0029-205-001		23/03/2015	TERRENOS BIENES DE DOMINIO PUBLICO	CALLE PASEO DEL GOBERNADOR 223 FRACC. SAN JOSE II	2433056.13
114421	0039-035-016		23/03/2015	TERRENOS BIENES DE DOMINIO PUBLICO	TERRENO AV DIVISION DURANGO 107 COL 16 DE SEPTIEMBRE	358430.48
114422	0044-098-001		23/03/2015	TERRENOS BIENES DE DOMINIO PUBLICO	AV. PASEO DEL SALTITO 299 FRACC. LOMAS DEL PARQUE	7576192.88
114423	0045-007-001		23/03/2015	TERRENOS BIENES DE DOMINIO PUBLICO	CALLE PZA SAN JUAN DE DIOS FRACC CAMINO REAL	1155783.96
114424	0054-008-001		23/03/2015	TERRENOS BIENES DE DOMINIO PUBLICO	CALLE TORONJA S/N FRACC LA GLORIETA	293707.37
114425	0044-032-001	0044-032-001	23/03/2015	TERRENOS BIENES DE DOMINIO PUBLICO	CERRO BLANCO 417 FRACC LOMAS DEL SAHUATOBA	1712423.3
114426	0058-052-002		23/03/2015	TERRENOS BIENES DE DOMINIO PUBLICO	BLVD DEL SOL S/N FRACC RINCONADA SOL	2936453.81
114427	0005-026-003		23/03/2015	TERRENOS BIENES DE DOMINIO PUBLICO	CALLE CIRCUITO DE LA AMISTAD 119 FRACC VILLA ALEGRE	526310.7
114428	0032-005-001		23/03/2015	TERRENOS BIENES DE DOMINIO PUBLICO	CALLE JAMAICA S/N FRACC LAS AMERICAS	2241520.78
114429	0072-004-015		23/03/2015	TERRENOS BIENES DE DOMINIO PUBLICO	CALLE PASEO DE LAS ALAMEDAS S/N FRACC LAS ALAMEDAS	2783840.35
114430	0072-005-001		23/03/2015	TERRENOS BIENES DE DOMINIO PUBLICO	CALLE PASEO DE LAS ALAMEDAS S/N FRACC LAS ALAMEDAS	1788611.83
114431	0030-087-001		23/03/2015	TERRENOS BIENES DE DOMINIO PUBLICO	CALLE DAVID LICIAGA 216 FRACC. SAN IGNACIO	8032156.51
114432	0030-087-004		23/03/2015	TERRENOS BIENES DE DOMINIO PUBLICO	AV. BRASILIA S/N FRACC. GUADALUPE	2510727.42
114433	0030-081-004		23/03/2015	TERRENOS BIENES DE DOMINIO PUBLICO	CALLE PUNTA DEL ESTE S/N FRACC. GUADALUPE	486451.9
114434	0030-082-001		23/03/2015	TERRENOS BIENES DE DOMINIO PUBLICO	AV LA PAZ S/N FRACC. GUADALUPE	432888.43
114435	0030-083-001		23/03/2015	TERRENOS BIENES DE DOMINIO PUBLICO	CALLE CALI S/N FRACC GUADALUPE	2878432.48
114436	0030-084-001		23/03/2015	TERRENOS BIENES DE DOMINIO PUBLICO	AV BUENOS AIRES S/N FRACC. GUADALUPE	13218257.16
114437	0072-012-005		23/03/2015	TERRENOS BIENES DE DOMINIO PUBLICO	CALLE NOGALES S/N FRACC. LAS ALAMEDAS	1748867.81
114438	0068-386-027		23/03/2015	TERRENOS BIENES DE DOMINIO PUBLICO	CALLE EBANO S/N FRACC. NUEVO DURANGO II	12309104.7
115098	0082-021-001		11/08/2015	TERRENOS BIENES DE DOMINIO PUBLICO	CALLE PALMAR Y CALLE TUNAL S/N FRACC ARTEMISAS	3779405.5
115099	0082-014-013		11/08/2015	TERRENOS BIENES DE DOMINIO PUBLICO	CALLE ALAMEDA ESQ. PALMAR S/N FRACC ARTEMISAS	130658.44
115158	0075-172-001		29/08/2015	TERRENOS BIENES DE DOMINIO PUBLICO	CALLE CASUARINAS S/N FRACC. LOS ENCINOS	1212304.31
115159	0075-173-002		29/08/2015	TERRENOS BIENES DE DOMINIO PUBLICO	CALLE S/NOMBRE S/N FRACC LOS ENCINOS	450725.88
115275	0072-201-003	0072-201-003	13/07/2015	TERRENOS BIENES DE DOMINIO PUBLICO	CALLE MAGNOLIA FRACC. RESIDENCIAL ALAMEDAS	1429603.79
115836	0074-223-018	0074-223-018	12/08/2015	TERRENOS BIENES DE DOMINIO PUBLICO	CALLE GRUPO GESTOR POPULAR L18 M7 COL . ALIANZA POR DURA	253700.56
115839	0074-232-006	0074-232-006	12/08/2015	TERRENOS BIENES DE DOMINIO PUBLICO	CALLE INICIATIVA POPULAR MEXICANA S/N COL. ALIANZA POR DUR	337549.7
115840	0077-263-001	0077-263-001	12/08/2015	TERRENOS BIENES DE DOMINIO PUBLICO	CALLE SONORA S/N L1 M3 COL DIANA LAURA RIOJAS	872734.98
115841	077-263-0003	0077-263-003	12/08/2015	TERRENOS BIENES DE DOMINIO PUBLICO	CALLE SONORA L1 M4 COL DIANA LAURA RIOJAS	1006932.69
115842	0077-273-001	0077-273-001	12/08/2015	TERRENOS BIENES DE DOMINIO PUBLICO	CALLE 5 DE FEBRERO L1 M22 COL DIANA LAURA RIOJAS	253316.4
116139		0084-173-012	21/09/2015	TERRENOS BIENES DE DOMINIO PUBLICO	CALLE S/NOMBRE COL EL DURAZNO	83908.33
116140		0079-030-005	21/09/2015	TERRENOS BIENES DE DOMINIO PUBLICO	CALLE SAN FELIPE S/N COL. CRISTOBAL COLON	1413822.16
116218		0058-162-040	30/09/2015	TERRENOS BIENES DE DOMINIO PUBLICO	CALLE VERTICE S/N FRACC. LAS NUBES II	215395.33
116219	0058-152-038		30/09/2015	TERRENOS BIENES DE DOMINIO PUBLICO	LAS NUBES 316 FRACC. LAS NUBES II	156391.86
116498		0034-078-024	13/10/2015	TERRENOS BIENES DE DOMINIO PUBLICO	AV SOLIDARIDAD S/N FRACCIONAMIENTO SAN MARCOS	123183.7
116518		0034-077-002	14/10/2015	TERRENOS BIENES DE DOMINIO PUBLICO	CALLE MANUEL MEDINA #144 FRACC. SAN MARCOS	174898.06
116519	0034-077-001		14/10/2015	TERRENOS BIENES DE DOMINIO PUBLICO	AV. SOLIDARIDAD #141 FRACC. SAN MARCOS	183542.53
116520		0034-071-034	14/10/2015	TERRENOS BIENES DE DOMINIO PUBLICO	AV. SOLIDARIDAD # 134 FRACC. SAN MARCOS	156116.34
116521		0034-071-033	14/10/2015	TERRENOS BIENES DE DOMINIO PUBLICO	AV. SOLIDARIDAD #131 FRACC. SAN MARCOS	149242.34
116536		0034-091-021	16/10/2015	TERRENOS BIENES DE DOMINIO PUBLICO	CALLE JUAN IZAGUIRRE S/N FRACC. SAN MARCOS	116215.46
116539		0034-091-020	16/10/2015	TERRENOS BIENES DE DOMINIO PUBLICO	CALLE JUAN IZAGUIRRE S/N FRACC. SAN MARCOS	109491.52
116540	0034-088-020	0034-088-020	16/10/2015	TERRENOS BIENES DE DOMINIO PUBLICO	CALLE SEVERINO CENICEROS S/N FRACC. SAN MARCOS	109206.44
116541	0034-088-019	0034-088-019	16/10/2015	TERRENOS BIENES DE DOMINIO PUBLICO	AV. SOLIDARIDAD S/N FRACC SAN MARCOS	114098.32
116542	0034-082-036	0034-082-036	16/10/2015	TERRENOS BIENES DE DOMINIO PUBLICO	AND. EULOGIO ORTIZ S/N FRACC. SAN MARCOS	68520.58
116543	0034-081-025	0034-081-025	16/10/2015	TERRENOS BIENES DE DOMINIO PUBLICO	AV. SOLIDARIDAD FRACC. SAN MARCOS	209828.54
116544		0034-079-001	16/10/2015	TERRENOS BIENES DE DOMINIO PUBLICO	CALLE FELIPE ANGELES S/N FRACC. SAN MARCOS	90444.72
116998	0059-036-001	0059-036-001	17/11/2015	TERRENOS BIENES DE DOMINIO PUBLICO	CALLE CARRETERA DURANGO-MEZQUITAL S/N FRACC REAL DEL MI	2505482.16
116999	0084-311-001	0084-311-001	17/11/2015	TERRENOS BIENES DE DOMINIO PUBLICO	CALLE SIN NOMBRE L1 M-2 COL BAJIO DORADO	38312.86
117000	0084-314-001	0084-314-001	17/11/2015	TERRENOS BIENES DE DOMINIO PUBLICO	CALLE CIRCUITO DEL BAJIO L1-M5 COL BAJIO DORADO	859347.03
117001	0084-310-001	0084-310-001	17/11/2015	TERRENOS BIENES DE DOMINIO PUBLICO	CALLE CIRCUITO DEL BAJIO S/N L1 M-1 COL . BAJIO DORADO	51928.17
117002	0084-300-001	0084-300-001	17/11/2015	TERRENOS BIENES DE DOMINIO PUBLICO	CALLE CIRCUITO DEL BAJIO S/N COL. BAJIO DORADO	85808.14
117003	0034-075-001	0034-075-001	17/11/2015	TERRENOS BIENES DE DOMINIO PUBLICO	CALLE ENRIQUE ZERTUCHE S/N FRACC SAN MARCOS	119985.18
117004	0084-297-006	0084-297-006	17/11/2015	TERRENOS BIENES DE DOMINIO PUBLICO	CALLE PEDRO MEDRANO S/N AMP. MIGUEL DE LA MADRID	243183.74
117005	0084-276-0001	0084-276-0001	17/11/2015	TERRENOS BIENES DE DOMINIO PUBLICO	CALLE SIN NOMBRE S/N COL. PALMA ALTA	2411255.46
117006	0084-264-0001	0084-264-0001	17/11/2015	TERRENOS BIENES DE DOMINIO PUBLICO	CALLE JAIME VILLA S/N COL MESA CHULA	1612042.24
117007	0061-145-004	0061-145-004	17/11/2015	TERRENOS BIENES DE DOMINIO PUBLICO	CALLE HACIENDA DE ATOTONILCO S/N FRACC SAN GABRIEL	915548.87
117008	0084-295-010	0084-295-010	17/11/2015	TERRENOS BIENES DE DOMINIO PUBLICO	CALLE PEDRO MEDRANO S/N AMP. MIGUEL DE LA MADRID	180171.29
117018	0033-179-002	0033-179-002	18/11/2015	TERRENOS BIENES DE DOMINIO PUBLICO	CIRCUITO INTERIOR 127 FRACC HUIZACHE II	7661572.71
117019	0050-013-001	0050-013-001	18/11/2015	TERRENOS BIENES DE DOMINIO PUBLICO	CALLE FRANCISCO I. MADERO 119 COL 20 DE NOVIEMBRE	452433.78
117021		0027-137-001	18/11/2015	TERRENOS BIENES DE DOMINIO PUBLICO	CALLE SIERRA DE TOPIA S/N FRACC LOS FRESNOS	3144560.93
117058	0061-145-002	0061-145-002	20/11/2015	TERRENOS BIENES DE DOMINIO PUBLICO	CALLE HACIENDA DE CANUTILLO FRACC. SAN GABRIEL	2225460.03
117118	0027-074-001	0027-074-001	30/11/2015	TERRENOS BIENES DE DOMINIO PUBLICO	CALLE LLANURA DE POANAS 122 FRACC. LOS FRESNOS	138944.84
117119		0027-070-002	30/11/2015	TERRENOS BIENES DE DOMINIO PUBLICO	CALLE PROF. SACRAMENTO GALLEGOS A 103 FRACC. LOS FRESNO	88809.72
117120		0027-077-003	30/11/2015	TERRENOS BIENES DE DOMINIO PUBLICO	CALLE MESETA DEL MADROÑO 100 FRACC. LOS FRESNOS	141153.76
117122	0027-084-053	0027-084-053	30/11/2015	TERRENOS BIENES DE DOMINIO PUBLICO	CALLE SIERRA DE MICHIS 138 FRACC. LOS FRESNOS	57782.45
118141	0025-136-001	0025-136-001	31/12/2015	TERRENOS BIENES DE DOMINIO PUBLICO	ABDON S/N FRACC LOMAS DEL GUADIANA	169887.08
118142	0025-135-001	0025-135-001	31/12/2015	TERRENOS BIENES DE DOMINIO PUBLICO	ABDON S/N FRACC LOMAS DEL GUADIANA	1292974.41
118143	0025-134-001	0025-134-001	31/12/2015	TERRENOS BIENES DE DOMINIO PUBLICO	ABDON S/N FRACC LOMAS DEL GUADIANA	1356987.43
118144	0025-133-001	0025-133-001	31/12/2015	TERRENOS BIENES DE DOMINIO PUBLICO	CERRO DE LA CRUZ S/N FRACC LOMAS DEL GUADIANA	172037.76
118145	0025-130-001	0025-130-001	31/12/2015	TERRENOS BIENES DE DOMINIO PUBLICO	CERRO DE LA CRUZ S/N FRACC LOMAS DEL GUADIANA	1248453.24
118146	0025-131-001	0025-131-001	31/12/2015	TERRENOS BIENES DE DOMINIO PUBLICO	CERRO DE LA CRUZ S/N FRACC LOMAS DEL GUADIANA	9010284.52
118147	0025-129-001	0025-129-001	31/12/2015	TERRENOS BIENES DE DOMINIO PUBLICO	CERRO DE LA CRUZ S/N FRACC LOMAS DEL GUADIANA	5880918.59
119378	0075-620-002	0075-620-002	31/01/2016	TERRENOS BIENES DE DOMINIO PUBLICO	AV. SOLIDARIDAD FRACC. VALLE ORIENTE	2180990.78
119398	0075-620-003	0075-620-003	31/01/2016	TERRENOS BIENES DE DOMINIO PUBLICO	AV. SOLIDARIDAD FRACC. VALLE ORIENTE	2358974.26
119399	0075-620-004	0075-620-004	31/01/2016	TERRENOS BIENES DE DOMINIO PUBLICO	AV. SOLIDARIDAD FRACC. VALLE ORIENTE	356525.7
119400	0075-620-001	0075-620-001	31/01/2016	TERRENOS BIENES DE DOMINIO PUBLICO	AV. SOLIDARIDAD FRACC. VALLE ORIENTE	896051.01
119401	0075-140-013	0075-140-013	31/01/2016	TERRENOS BIENES DE DOMINIO PUBLICO	LINX S/N FRACC. VILLAS DEL GUADIANA	392256.17

119402	0068-331-029	0068-331-029	31/01/2016	TERRENOS BIENES DE DOMINIO PUBLICO	PENDE #133 FRACC. ATENAS	818512.9
119403	0164-048-001	0164-048-001	31/01/2016	TERRENOS BIENES DE DOMINIO PUBLICO	SIN NOMBRE L-1 M-48 POBLADO DOLORES HIDALGO	664797.94
119404	0164-046-001	0164-046-001	31/01/2016	TERRENOS BIENES DE DOMINIO PUBLICO	SIN NOMBRE L-1 M-46 POBLADO DOLORES HIDALGO	1000347.7
119405	0164-045-001	0164-045-001	31/01/2016	TERRENOS BIENES DE DOMINIO PUBLICO	SIN NOMBRE L-1 M-45POBLADO DOLORES HIDALGO	41380.71
119406	0164-044-001	0164-044-001	31/01/2016	TERRENOS BIENES DE DOMINIO PUBLICO	SIN NOMBRE L-1 M-44 POBLADO DOLORES HIDALGO	52941.76
119407	0164-043-001	0164-043-001	31/01/2016	TERRENOS BIENES DE DOMINIO PUBLICO	SIN NOMBRE L-1 M-43 POBLADO DOLORES HIDALGO	287410.21
119408	0082-088-009	0082-088-009	31/01/2016	TERRENOS BIENES DE DOMINIO PUBLICO	OLABARRIENTA S/N FRACC. ARANTZAZU	391339.62
119409	0082-089-030	0082-089-030	31/01/2016	TERRENOS BIENES DE DOMINIO PUBLICO	GUADIANA S/N FRACC. ARANTZAZU	421882.2
119410	0082-090-001	0082-090-001	31/01/2016	TERRENOS BIENES DE DOMINIO PUBLICO	PRIV. VIZCAYA S/N FRACC. ARANTZAZU	266497.41
119411	0082-091-010	0082-091-010	31/01/2016	TERRENOS BIENES DE DOMINIO PUBLICO	BILBAO S/N FRACC. ARANTZAZU	620191.87
119412	0082-092-001	0082-092-001	31/01/2016	TERRENOS BIENES DE DOMINIO PUBLICO	PRIV. BILBAO S/N FRACC. ARANTZAZU	260209.54
119413	0082-093-001	0082-093-001	31/01/2016	TERRENOS BIENES DE DOMINIO PUBLICO	SAN SEBASTIAN S/N FRACC. ARANZAZU	1307921.9
119414	0066-342-018	0066-342-018	31/01/2016	TERRENOS BIENES DE DOMINIO PUBLICO	CESAR GUILLERMO MERAZ S/N COL ISABEL ALMANZA	1843308.8
119415	0004-033-001	0004-033-001	31/01/2016	TERRENOS BIENES DE DOMINIO PUBLICO	BAÇA ORTIZ 205 ZONA CENTRO	42016650.15
119416	0066-342-017	0066-342-017	31/01/2016	TERRENOS BIENES DE DOMINIO PUBLICO	CESAR GUILLERMO MERAZ S/N COL ISABEL ALMANZA	8519198.98
119417	0076-207-002	0076-207-002	31/01/2016	TERRENOS BIENES DE DOMINIO PUBLICO	AV CALICANTE L2 M207 COL VALLE VERDE	30276891.07
119498	0050-100-003	0050-100-003	29/02/2016	TERRENOS BIENES DE DOMINIO PUBLICO	MARMOL S/N FRACC. NUEVO PEDREGAL	2232364.84
119540	0004-006-029	0004-006-029	11/03/2016	TERRENOS BIENES DE DOMINIO PUBLICO	ISAURO VENZOR 131 ZONA CENTRO EXCUARTEL JUAREZ	23940078.07
119541	0072-033-010	0072-033-010	11/03/2016	TERRENOS BIENES DE DOMINIO PUBLICO	AV ANDROMEDA S/N FRACC. SAN ANGEL	2611121.18
119542	0068-560-006	0068-560-006	11/03/2016	TERRENOS BIENES DE DOMINIO PUBLICO	AREA DE DONANCION S/N FRACC LOS AGAVES	1040041.8
119678	0017-133-033	0017-133-033	31/03/2016	TERRENOS BIENES DE DOMINIO PUBLICO	PRIV. CASUARINAS 126FRACC. LAS CASUARINAS	266534.34
119679	0017-133-002	0017-133-002	31/03/2016	TERRENOS BIENES DE DOMINIO PUBLICO	PRIV. CASUARINAS 127 FRACC. LAS CASUARINAS	223424.03
119680	0068-305-001	0068-305-001	31/03/2016	TERRENOS BIENES DE DOMINIO PUBLICO	PAVO REAL S/N FRACC. QUINTAS DEL REAL	7736379.2
119681	0068-576-013	0068-576-013	31/03/2016	TERRENOS BIENES DE DOMINIO PUBLICO	PIÑON S/N FRACC. HACIENDAS DEL PEDREGAL	1095955.88
119682	0068-570-002	0068-570-002	31/03/2016	TERRENOS BIENES DE DOMINIO PUBLICO	ARENA S/N FRACC HACIENDAS DEL PEDREGAL	1710392.27
119683	0068-550-003	0068-550-003	31/03/2016	TERRENOS BIENES DE DOMINIO PUBLICO	TOPACIO ESQ. CON ZINC S/N FRACC. HACIENDAS DEL PEDREGAL	1614852.65
119698	0072-005-025	0072-005-025	31/03/2016	TERRENOS BIENES DE DOMINIO PUBLICO	PASEO DE LAS ALAMEDAS S/N FRACC. LAS ALAMEDAS	689554.69
119738	0072-083-001	0072-083-001	14/04/2016	TERRENOS BIENES DE DOMINIO PUBLICO	PRIV. SAN ANGEL INN S/N FRACC. SAN ANGEL	388535.57
119739	0072-051-010	0072-051-010	14/04/2016	TERRENOS BIENES DE DOMINIO PUBLICO	MARSELLA S/N FRACC. RESIDENCIAL CAMPESTRE LA SALLE	6870220.81
119740	0072-052-001	0072-052-001	14/04/2016	TERRENOS BIENES DE DOMINIO PUBLICO	SIN CALLE S/N FRACC. RESIDENCIAL CAMPESTRE LA SALLE	3319110.69
119741	0072-053-001	0072-053-001	14/04/2016	TERRENOS BIENES DE DOMINIO PUBLICO	MARSELLA S/N FRACC. RESIDENCIAL CAMPESTRE LA SALLE	896536.71
119742	0072-045-033	0072-045-033	14/04/2016	TERRENOS BIENES DE DOMINIO PUBLICO	PARIS ESQ. CON NOGALES S/N FRACC. RESIDENCIAL CAMPESTRE I	387620.78
119818	0075-079-013	0075-079-013	30/04/2016	TERRENOS BIENES DE DOMINIO PUBLICO	DEL NARANJO S/N FRACC JARDINES DEL REAL I	8303402.98
119819	0075-184-001	0075-184-001	30/04/2016	TERRENOS BIENES DE DOMINIO PUBLICO	JARDIN DE SAN AGUSTIN S/N FRACC JARDINES DEL REAL II	1631184.29
119820	0075-210-001	0075-210-001	30/04/2016	TERRENOS BIENES DE DOMINIO PUBLICO	CALLE DEL FRESNO S/N FRACC. JARDINES DEL REAL III	1413875.72
119938	0029-160-001	0029-160-001	17/05/2016	TERRENOS BIENES DE DOMINIO PUBLICO	CIRCUITO FRAY DIEGO DE GANTE S/N FRACC HACIENDAS DE FRAY	5041323.88
119939	0044-086-001	0044-086-001	17/05/2016	TERRENOS BIENES DE DOMINIO PUBLICO	LOMA AZUL S/N FRACC. LOMA DORADA DIAMANTE	19851749.02
119940	0061-094-052	0061-094-052	17/05/2016	TERRENOS BIENES DE DOMINIO PUBLICO	PRIVADA ALEJANDRINA S/N FRACC. PRIV. ALEJANDRINA	67953.01
119941	0075-200-017	0075-200-017	17/05/2016	TERRENOS BIENES DE DOMINIO PUBLICO	SAN ANTONIO S/N FRACC. VALLE DE CRISTO	2149841.51
119942	0044-162-005	0044-162-005	17/05/2016	TERRENOS BIENES DE DOMINIO PUBLICO	EL MOLINO S/N FRACC. PASEO DEL SALTITO	108674.77
119943	0044-162-006	0044-162-006	17/05/2016	TERRENOS BIENES DE DOMINIO PUBLICO	SANTA BARBARA S/N NFRACC. PASEO DEL SALTITO	1252583.6
119944	0044-162-007	0044-162-007	17/05/2016	TERRENOS BIENES DE DOMINIO PUBLICO	SANTA BARBARA S/N FRACC. PASEO DEL SALTITO	658583.41
119945	0044-162-008	0044-162-008	17/05/2016	TERRENOS BIENES DE DOMINIO PUBLICO	PEÑON BLANCO S/N FRACC. PASEO DEL SALTITO	133838.56
119946	0044-162-009	0044-162-009	17/05/2016	TERRENOS BIENES DE DOMINIO PUBLICO	PEÑON BLANCO Y CANUTILLO S/N FRACC. PASEO DEL SALTITO	327412.83
119947	0044-162-010	0044-162-010	17/05/2016	TERRENOS BIENES DE DOMINIO PUBLICO	PEÑON BLANCO S/N FRACC. PASEO DEL SALTITO	132999.33
119948	0044-162-011	0044-162-011	17/05/2016	TERRENOS BIENES DE DOMINIO PUBLICO	PEÑON BLANCO S/N FRACC. PASEO DEL SALTITO	71209.38
119949	0044-162-012	0044-162-012	17/05/2016	TERRENOS BIENES DE DOMINIO PUBLICO	PEÑON BLANCO S/N FRACC. PASEO DEL SALTITO	46207.81
119950	0044-162-013	0044-162-013	17/05/2016	TERRENOS BIENES DE DOMINIO PUBLICO	EL MOLINO Y CANUTILLO S/N FRACC. PASEO DEL SALTITO	327412.83
119951	0044-165-060	0044-165-060	17/05/2016	TERRENOS BIENES DE DOMINIO PUBLICO	LA FERRERIA S/N FRACC PASEO DEL SALTITO	12022895.6
119952	0024-197-002	0024-197-002	17/05/2016	TERRENOS BIENES DE DOMINIO PUBLICO	VALLE VERDE S/N COL. 9 DE JULIO	443795.74
119953	0024-198-002	0024-198-002	17/05/2016	TERRENOS BIENES DE DOMINIO PUBLICO	LAS FLORES S/N COL. 9 DE JULIO	386592.54
119954	0075-223-001	0075-223-001	17/05/2016	TERRENOS BIENES DE DOMINIO PUBLICO	PRIV. VENUS S/N FRACC. VILLAS DEL GUADIANA IV	1054804.04
119955	0075-223-002	0075-223-002	17/05/2016	TERRENOS BIENES DE DOMINIO PUBLICO	PRIV. MARTE S/N FRACC. VILLAS DEL GUADIANA IV	1000579.48
119956	0075-223-003	0075-223-003	17/05/2016	TERRENOS BIENES DE DOMINIO PUBLICO	PRIV. MERCURIO S/N FRACC. VILLAS DEL GUADIANA IV	1059029.53
119957	0075-223-004	0075-223-004	17/05/2016	TERRENOS BIENES DE DOMINIO PUBLICO	PRIV. JUPITER S/N FRACC. VILLAS DEL GUADIANA	1045980.87
119958	0075-223-005	0075-223-005	17/05/2016	TERRENOS BIENES DE DOMINIO PUBLICO	PRIV. SATURNO S/N FRACC. VILLAS DEL GUADIANA IV	1093353.89
119959	0066-412-009	0066-412-009	17/05/2016	TERRENOS BIENES DE DOMINIO PUBLICO	ALMENDRA S/N FRACC. HACIENDAS LAS FLORES	2503631.26
120258	0075-286-001	0075-286-001	22/06/2016	TERRENOS BIENES DE DOMINIO PUBLICO	TOPIA S/N FRACC. VILLAS DEL GUADIANA VI	1994052.38
120259	0075-286-002	0075-286-002	22/06/2016	TERRENOS BIENES DE DOMINIO PUBLICO	TOPIA S/N FRACC. VILLAS DEL GUADIANA VI	4510877.06
120260	0075-287-001	0075-287-001	22/06/2016	TERRENOS BIENES DE DOMINIO PUBLICO	TEPEHUANES S/N FRACC. VILLAS DEL GUADIANA VI	1514916.85
120261	0075-288-003	0075-288-003	22/06/2016	TERRENOS BIENES DE DOMINIO PUBLICO	LAS MORERAS S/N FRACC. VILLAS DEL GUADIANA VI	3413788.38
120262	0075-289-003	0075-289-003	22/06/2016	TERRENOS BIENES DE DOMINIO PUBLICO	TOPIA S/N VILLAS DEL GUADIANA VI	1275534.09
120263	0064-155-001	0064-155-001	22/06/2016	TERRENOS BIENES DE DOMINIO PUBLICO	URANO ESQ. MARTE S/N FRACC. PUERTAS DEL SOL	3477137.38
120264	0064-187-001	0064-187-001	22/06/2016	TERRENOS BIENES DE DOMINIO PUBLICO	NEPTUNO ESQ. TIERRA S/N FRACC. PUERTAS DEL SOL II	2878169.51
120265	0064-195-093	0064-195-093	22/06/2016	TERRENOS BIENES DE DOMINIO PUBLICO	AURORA BOREAL S/N FRACC. PUERTAS DEL SOL III	761357.58
120266	0064-195-094	0064-195-094	22/06/2016	TERRENOS BIENES DE DOMINIO PUBLICO	AURORA BOREAL S/N FRACC. PUERTAS DEL SOL III	564406.15
120267	0064-195-095	0064-195-095	22/06/2016	TERRENOS BIENES DE DOMINIO PUBLICO	ARCOIRIS S/N FRACC PUERTAS DEL SOL III	210899.82
120268	0034-204-001	0034-204-001	22/06/2016	TERRENOS BIENES DE DOMINIO PUBLICO	MANANTIAL S/N FRACC LAS VEGAS	1031787.02
120269	0064-195-092	0064-195-092	22/06/2016	TERRENOS BIENES DE DOMINIO PUBLICO	AURORA BOREAL S/N FRACC. PUERTAS DEL SOL III	130244.58
120638	0008-013-001	0008-013-001	31/07/2016	TERRENOS BIENES DE DOMINIO PUBLICO	MARIANO HERRERA 218 COL. SILVESTRE DORADOR	2725988.99
120639	0029-084-001	0029-084-001	31/07/2016	TERRENOS BIENES DE DOMINIO PUBLICO	PETUNIA 113 FRACC. JARDINES DE DURANGO	20894151.21
120640	0029-081-001	0029-081-001	31/07/2016	TERRENOS BIENES DE DOMINIO PUBLICO	ALCATRAZ 140 FRACC. JARDINES DE DURANGO	24595293.75
120641	0029-079-083	0029-079-083	31/07/2016	TERRENOS BIENES DE DOMINIO PUBLICO	ZAPATILLA 400 FRACC. JARDINES DE DURANGO	6443745.39
120642	0029-079-084	0029-079-084	31/07/2016	TERRENOS BIENES DE DOMINIO PUBLICO	ZAPATILLA 305 FRACC. JARDINES DE DURANGO	5997988.88
120643	0029-082-008	0029-082-008	31/07/2016	TERRENOS BIENES DE DOMINIO PUBLICO	JUAN PABLO II 170 FRACC. JARDINES DE DURANGO	10485678.43
120644	0029-080-001	0029-080-001	31/07/2016	TERRENOS BIENES DE DOMINIO PUBLICO	UNIVERSIDAD AUTONOMA DE DURANGO 103 FRACC. JARDINES DE	18101380.88
120645	0029-085-001	0029-085-001	31/07/2016	TERRENOS BIENES DE DOMINIO PUBLICO	MIMOSA 125 FRACC. JARDINES DE DURANGO	20889871
120646	0029-082-003	0029-082-003	31/07/2016	TERRENOS BIENES DE DOMINIO PUBLICO	DALIA 217 FRACC. JARDINES DE DURANGO	20885759.45
120647	0029-082-004	0029-082-004	31/07/2016	TERRENOS BIENES DE DOMINIO PUBLICO	BLVD. JUAN PABLO II 400 FRACC. JARDINES DE DURANGO	42175255.27
120648	0017-049-008	0017-049-008	31/07/2016	TERRENOS BIENES DE DOMINIO PUBLICO	AV. ENRIQUE CARROLA ANTUNA 400 COL. CIENEGA	24854.86
120649	0007-047-001	0007-047-001	31/07/2016	TERRENOS BIENES DE DOMINIO PUBLICO	BLVD. DOLORES DEL RIO 637 ZONA CENTRO	481609.02
120650	0007-046-001	0007-046-001	31/07/2016	TERRENOS BIENES DE DOMINIO PUBLICO	HERNANDEZ 1700 ZONA CENTRO	1083018.97
120651	0009-108-001	0009-108-001	31/07/2016	TERRENOS BIENES DE DOMINIO PUBLICO	ALBERTO ALVARADO 625 COL. SANTA Maria	92602.1
120778	0004-041-001	0004-041-001	24/08/2016	TERRENOS BIENES DE DOMINIO PUBLICO	20 DE NOVIEMBRE 601 ZONA CENTRO	226799953.72
120779	0001-063-002	0001-063-002	24/08/2016	TERRENOS BIENES DE DOMINIO PUBLICO	INDEPENCIA 630 ZONA CENTRO	595267.78
120780	0001-063-003	0001-063-003	24/08/2016	TERRENOS BIENES DE DOMINIO PUBLICO	HIDALGO 643 L3 M63 ZONA CENTRO	173183.04
120781	0004-068-901	0004-068-901	24/08/2016	TERRENOS BIENES DE DOMINIO PUBLICO	BLVD. DOLORES DEL RIO 901 ZONA CENTRO	29822615.02
120782	0013-084-001	0013-084-001	24/08/2016	TERRENOS BIENES DE DOMINIO PUBLICO	NEGRETE 610 ZONA CENTRO	8933971.49
120783	0005-072-001	0005-072-001	24/08/2016	TERRENOS BIENES DE DOMINIO PUBLICO	BELISARIO DOMINGUEZ 2016 BARRIO DE ANALCO	12801622.62
120784	0053-501-900	0053-501-900	24/08/2016	TERRENOS BIENES DE DOMINIO PUBLICO	ARROYO SECO S/N COL. CONSTITUCION	2101620.66
120785	0001-033-001	0001-033-001	24/08/2016	TERRENOS BIENES DE DOMINIO PUBLICO	GABINO BARREDA 618 ZONA CENTRO	7449918.83
120786	0024-139-002	0024-139-002	24/08/2016	TERRENOS BIENES DE DOMINIO PUBLICO	GARDENIA 210 FRACC. POTREROS DEL REFUGIO	2153809.22
120787	0017-040-114	0017-040-114	24/08/2016	TERRENOS BIENES DE DOMINIO PUBLICO	MIGUEL HUITRON 122 FRACC. PROVIDENCIA	127180.98
120788	0036-004-001	0036-004-001	24/08/2016	TERRENOS BIENES DE DOMINIO PUBLICO	PASEO DE LOS FLAMINGOS 165 FRACC. SILVESTRE REVUELTAS	651153.85
120789	0009-094-004	0009-094-004	24/08/2016	TERRENOS BIENES DE DOMINIO PUBLICO	HERRERA 1212 COL. MADERERA	25501.52
120790	0004-006-503	0004-006-503	24/08/2016	TERRENOS BIENES DE DOMINIO PUBLICO	CANELAS INT 124 ZONA CENTRO	685641.15
120791	0006-021-014	0006-021-014	24/08/2016	TERRENOS BIENES DE DOMINIO PUBLICO	FANNY ANITUA YAÑEZ 1607 COL. LOS ANGELES	2368519.45
120792	0014-097-001	FANTEON DE	24/08/2016	TERRENOS BIENES DE DOMINIO PUBLICO	5 DE FEBRERO 2801 COL DEL MAESTRO	550650387.8
120793	0005-023-001	0005-023-001	24/08/2016	TERRENOS BIENES DE DOMINIO PUBLICO	PRIV OCAMPO 101 BARRIO DE TIERRA BLANCA	208604.56
120794	0012-028-013	0012-028-013	24/08/2016	TERRENOS BIENES DE DOMINIO PUBLICO	PASEO DE LAS PALMAS 205 COL. REAL DEL PRADO	4415128.27
120795	0009-054-006	0009-054-006	24/08/2016	TERRENOS BIENES DE DOMINIO PUBLICO	AV. LUIS DONALDO COLOSIO 409 FRACC. SAN IGNACIO	118785.60
120796	0002-001-013	0002-001-013	25/08/2016	TERRENOS BIENES DE DOMINIO PUBLICO	PEREYRA 701 ZONA CENTRO	112027.06
120799	0030-002-001	0030-002-001	25/08/2016	TERRENOS BIENES DE DOMINIO PUBLICO	RIO DE JANEIRO 535 FRACC. GUADALUPE	2664185.60
120800	0003-075-001	0003-075-001	25/08/2016	TERRENOS BIENES DE DOMINIO PUBLICO	5 DE FEBRERO 300 ZONA CENTRO	9329629.8
120801	0017-034-002	0017-034-002	25/08/2016	TERRENOS BIENES DE DOMINIO PUBLICO	FRANCISCO MARQUEZ 508 COL. EL REFUGIO	3586536.84
120802	0015-022-011	0015-022-011	25/08/2016	TERRENOS BIENES DE DOMINIO PUBLICO	5 DE FEBRERO 2610 COL. BUROCRATAS	468278.8
120803	0005-001-001	0005-001-001	25/08/2016	TERRENOS BIENES DE DOMINIO PUBLICO	BARRAZA 100 BARRIO DE TIERRA BLANCA	1611731.66
120804	0016-097-067	0016-097-067	25/08/2016	TERRENOS BIENES DE DOMINIO PUBLICO	BLVD. ENRIQUE CARROLA ANTUNA 1513-A COL. PORFIRIO DIAZ	122274.2
120805	0055-017-009	0055-017-009	25/08/2016	TERRENOS BIENES DE DOMINIO PUBLICO	AND. PLAYA CALETILLA 710 FRACC. CANELAS	102943.65

120966	0016-003-008	0016-003-008	25/09/2016	TERRENOS BIENES DE DOMINIO PUBLICO	SANTIAGO PAPASQUIARO 103 COL. HIPODROMO	1153210.71
120968	0077-172-001	0077-172-001	20/09/2016	TERRENOS BIENES DE DOMINIO PUBLICO	CEDRO 213 COL. DURANGO NUEVO II	102017.09
120978	0056-082-137	0056-082-137	23/09/2016	TERRENOS BIENES DE DOMINIO PUBLICO	ASERRIN ESQ. TROCERO FRACC. ASERRADERO	1080506.42
120998	0068-528-900	0068-528-900	26/09/2016	TERRENOS BIENES DE DOMINIO PUBLICO	PASEO DE BORBONES S/N FRACC. ARANJUEZ	112310.26
120999	0068-530-900	0068-530-900	26/09/2016	TERRENOS BIENES DE DOMINIO PUBLICO	SAN LORENZO S/N FRACC. ARANJUEZ	225522.17
121000	0068-543-001	0068-543-001	26/09/2016	TERRENOS BIENES DE DOMINIO PUBLICO	PASEO DE BORBONES S/N FRACC. ARANJUEZ	1850126.53
121001	0068-543-002	0068-543-002	26/09/2016	TERRENOS BIENES DE DOMINIO PUBLICO	AREA DE DONACION FRACC. ARANJUEZ	2181957.77
121002	0068-544-001	0068-544-001	26/09/2016	TERRENOS BIENES DE DOMINIO PUBLICO	PASEO DE BORBONES S/N FRACC. ARANJUEZ	1605471.64
121003	0068-545-001	0068-545-001	26/09/2016	TERRENOS BIENES DE DOMINIO PUBLICO	PASEO DE BORBONES S/N FRACC. ARANJUEZ	1149199.13
121238	0064-533-001	0064-533-001	31/10/2016	TERRENOS BIENES DE DOMINIO PUBLICO	HACIENDA SANTA BEATRIZ S/N FRACC. HACIENDA DE TAPIAS	2159281.28
121239	0068-508-001	0068-508-001	31/10/2016	TERRENOS BIENES DE DOMINIO PUBLICO	FLOR DE LLAMARADA S/N FRACC. BUGAMBILIAS	1398140.82
121240	0068-605-008	0068-605-008	31/10/2016	TERRENOS BIENES DE DOMINIO PUBLICO	FLOR DE SAUCO S/N FRACC. BUGAMBILIAS	3525645.1
121241	0029-280-002	0029-280-002	31/10/2016	TERRENOS BIENES DE DOMINIO PUBLICO	CAMINO DE LOS ASERRADEROS S/N FRACC. SAN CARLOS	1181809.8
121242	0029-280-003	0029-280-003	31/10/2016	TERRENOS BIENES DE DOMINIO PUBLICO	SANTA MARIA S/N FRACC. SAN CARLOS	330893.33
121243	0066-426-001	0066-426-001	31/10/2016	TERRENOS BIENES DE DOMINIO PUBLICO	LAS ROSAS S/N FRACC. HACIENDA LAS FLORES II	2663139.73
121244	0064-534-001	0064-534-001	31/10/2016	TERRENOS BIENES DE DOMINIO PUBLICO	SANTA ELISA S/N FRACC. HACIENDA DE TAPIAS	5324831.83
121245	0064-535-001	0064-535-001	31/10/2016	TERRENOS BIENES DE DOMINIO PUBLICO	HACIENDA DE SAN FRANCISCO S/N FRACC. HACIENDA DE TAPIAS	3905426.83
121758	0010-108-029	0010-108-029	20/09/2016	TERRENOS BIENES DE DOMINIO PUBLICO	MINA MAGISTRAL DEL ORO 206 FRACC. ACEREROS	689832.47
36781	0061-077-000		29/02/2004	TERRENOS BIENES DE DOMINIO PUBLICO	FRACC. JOYAS DEL VALLE (CALLES Y BANQUETAS)	19109007
36782	0009-111-001		29/02/2004	TERRENOS BIENES DE DOMINIO PUBLICO	0020 CALLE PUERTO DE ENSENADA Y BLVD. ARMANDO DEL CASTILL	1079617.2
36783	0012-023-001		30/09/2004	TERRENOS BIENES DE DOMINIO PUBLICO	COL. REAL DEL PRADO (PLAZA DE SAN PEDRO)	11628080
36784	0010-030-011		31/01/2005	TERRENOS BIENES DE DOMINIO PUBLICO	TERRENO EJIDAL (SCT) DEM POLICIA	13000
36785	0050-018-000		31/01/2005	TERRENOS BIENES DE DOMINIO PUBLICO	COL. 20 DE NOVIEMBRE (AFECTACION POR CALLE)	32000
36786	0067-034-001		31/05/2006	TERRENOS BIENES DE DOMINIO PUBLICO	BLVD. ENRIQUE CARROLA ANTUNA COL. 20 DE NOV (CALLE)	133324.9
36787	9005-025-190		30/09/2006	TERRENOS BIENES DE DOMINIO PUBLICO	NUEVO PANTEON (GETSEMANI) POB.CONTRERAS	1399000
36788	0025-016-000		28/02/2007	TERRENOS BIENES DE DOMINIO PUBLICO	FRACC. HERNANDEZ BLVD. DURANGO 613 (AFECTACION POR CALLI	10000
36789	0058-088-002		30/04/2007	TERRENOS BIENES DE DOMINIO PUBLICO	CALLE 12 FRACC. BOSQUES DEL VALLE (AREA VERDE)	686920
36790			31/08/2007	TERRENOS BIENES DE DOMINIO PUBLICO	COL. CHULAS FRONTERAS	12000
36791	PIL10 31007		30/04/2008	TERRENOS BIENES DE DOMINIO PUBLICO	AFECTACION TERRENO JOSE EDUARDO NEVAREZ SANCHEZ	0
36792			30/04/2008	TERRENOS BIENES DE DOMINIO PUBLICO	AFECTACION TERRENO DANIEL FIERRO LOPEZ	0
36793			30/04/2008	TERRENOS BIENES DE DOMINIO PUBLICO	AFECTACION TERRENO GLORIA FIERRO LOPEZ	0
36794			30/04/2008	TERRENOS BIENES DE DOMINIO PUBLICO	AFECTACION TERRENO GUSTAVO MIGUEL FIERRO LOPEZ	0
36795			30/04/2008	TERRENOS BIENES DE DOMINIO PUBLICO	AFECTACION TERRENO JORGE FIERRO LOPEZ	0
36796			30/04/2008	TERRENOS BIENES DE DOMINIO PUBLICO	AFECTACION TERRENO MANUEL DAVID FIERRO LOPEZ	0
36797			30/04/2008	TERRENOS BIENES DE DOMINIO PUBLICO	AFECTACION TERRENO MARIA BELEM FIERRO LOPEZ	0
36798			30/04/2008	TERRENOS BIENES DE DOMINIO PUBLICO	AFECTACION TERRENO MARIA ELENA SIFUENTES MARTELL	0
36799			30/04/2008	TERRENOS BIENES DE DOMINIO PUBLICO	AFECTACION TERRENO MARIA MAGDALENA FIERRO LOPEZ	0
36800			31/12/2008	TERRENOS BIENES DE DOMINIO PUBLICO	AFECTACION TERRRENO LA CUCHILLA	0
36801			31/12/2008	TERRENOS BIENES DE DOMINIO PUBLICO	AFECTACION TERRRENO LA CUCHILLA	0
36802			31/12/2008	TERRENOS BIENES DE DOMINIO PUBLICO	AFECTACION TERRRENO LA CUCHILLA	0
36803			31/12/2008	TERRENOS BIENES DE DOMINIO PUBLICO	AFECTACION TERRRENO LA CUCHILLA	0
36804			31/12/2008	TERRENOS BIENES DE DOMINIO PUBLICO	AFECTACION TERRRENO LA CUCHILLA	0
36805			31/12/2008	TERRENOS BIENES DE DOMINIO PUBLICO	AFECTACION TERRRENO LA CUCHILLA	0
36806			31/12/2008	TERRENOS BIENES DE DOMINIO PUBLICO	AFECTACION TERRRENO LA CUCHILLA	0
36807			31/12/2008	TERRENOS BIENES DE DOMINIO PUBLICO	AFECTACION TERRRENO LA CUCHILLA	0
36808			31/12/2008	TERRENOS BIENES DE DOMINIO PUBLICO	AFECTACION TERRRENO LA CUCHILLA	0
36809			31/12/2008	TERRENOS BIENES DE DOMINIO PUBLICO	AFECTACION TERRRENO LA CUCHILLA	0
36810			31/12/2008	TERRENOS BIENES DE DOMINIO PUBLICO	AFECTACION TERRRENO LA CUCHILLA	0
36811	0005-064-027		29/02/2004	TERRENOS BIENES DE DOMINIO PUBLICO	BELISARIO DOMINGUEZ 203	124600
36812	0005-064-035		29/02/2004	TERRENOS BIENES DE DOMINIO PUBLICO	CALLE BELISARIO DOMINGUEZ ESQ. VOLANTIN	239280
36813	0045-078-055		29/02/2004	TERRENOS BIENES DE DOMINIO PUBLICO	FRACC. CAMINO REAL (CALLES, BANQUETAS Y JARDINES)	32767063.6
36814	0044-098-000		29/02/2004	TERRENOS BIENES DE DOMINIO PUBLICO	FRACC. LOMAS DEL PARQUE (CALLES Y BANQUETAS)	44715500
36815	0060-001-008		29/02/2004	TERRENOS BIENES DE DOMINIO PUBLICO	PREDIO URBANO (CARRETERA MEXICO VIALIDAD)	10800000
36816	0060-007-001		29/02/2004	TERRENOS BIENES DE DOMINIO PUBLICO	FRACC. 20 DE NOVIEMBRE (INSC. 6) CARR. MEXICO	10800000
36817	0017-041-065		29/02/2004	TERRENOS BIENES DE DOMINIO PUBLICO	FRACC. PROVIDENCIA FOVISTE (AREAS VERDES)	1791593.1
36818	0030-088-001		29/02/2004	TERRENOS BIENES DE DOMINIO PUBLICO	FRACC. GUADALUPE CALLE VALPARAISO Y BRASILIA	1488270
36819	0068-364-02		29/02/2004	TERRENOS BIENES DE DOMINIO PUBLICO	FRACCIONAMIENTO NUEVO DURANGO (CALLES Y BANQUETAS)	13027805
36820	0029-195-001		29/02/2004	TERRENOS BIENES DE DOMINIO PUBLICO	FRACC. PASO REAL (AREAS VERDES JARDINES)	2529818
36821	900-004-6598		29/02/2004	TERRENOS BIENES DE DOMINIO PUBLICO	PREDIO RUSTICO EL VERGEL	153116.32
36822	0071-131-000		29/02/2004	TERRENOS BIENES DE DOMINIO PUBLICO	FRACCIONAMIENTO CORTIJO RESIDENCIAL (CALLES Y BANQUETAS	30828515.3
36823	9000-047-029		29/02/2004	TERRENOS BIENES DE DOMINIO PUBLICO	FRACC. LOS LOBOS	18208820
36824			29/02/2004	TERRENOS BIENES DE DOMINIO PUBLICO	FRACC. LOS LOBOS	4826840
36825	9005-024-306		29/02/2004	TERRENOS BIENES DE DOMINIO PUBLICO	EJIDO FELIPE ANGELES(RELLENO SANITARIO)	1011340
36826	R-43084		29/02/2004	TERRENOS BIENES DE DOMINIO PUBLICO	FRACC. STA. CRUZ DEL RIO.	289545.6
36827	0075-056-028		29/02/2004	TERRENOS BIENES DE DOMINIO PUBLICO	FRACC. SAN LUIS.	7876640
36828	0018-003-025		29/02/2004	TERRENOS BIENES DE DOMINIO PUBLICO	COL. HIPODROMO.	132300
36829	0027-070-001		29/02/2004	TERRENOS BIENES DE DOMINIO PUBLICO	FRACC. LOS FRESNOS VII (PLAZA)	323638.2
36830	0027-071-002		29/02/2004	TERRENOS BIENES DE DOMINIO PUBLICO	FRACC. LOS FRESNOS VIII (AREAS VERDES (JARDINES))	251461.6
36831	0027-072-001		29/02/2004	TERRENOS BIENES DE DOMINIO PUBLICO	FRACC. LOS FRESNOS IX (AREAS VERDES (JARDINES))	74520
36832	R-42735		29/02/2004	TERRENOS BIENES DE DOMINIO PUBLICO	PREDIO EL CONDADO I	1243800
36833	0005-040-000		29/02/2004	TERRENOS BIENES DE DOMINIO PUBLICO	PRIVADA VILLA FLORENCIA	1602992
36834	0005-053-000		29/02/2004	TERRENOS BIENES DE DOMINIO PUBLICO	CALLE ALAMOS Y OLMOS	820440
36835	DFA10 36550		30/09/2009	TERRENOS BIENES DE DOMINIO PUBLICO	PAGO POR AFECTACION DE TERRENO (JUAN CARLOS ANDRADE AL	0
36836	0032-018-000		29/02/2004	TERRENOS BIENES DE DOMINIO PUBLICO	FRACCIONAMIENTO LAS AMERICAS CALLE REP. DE ECUADOR(CALL	900412.2
36837	0038-075-000		29/02/2004	TERRENOS BIENES DE DOMINIO PUBLICO	CALLE LA PRADERA (CALLES Y BANQUETAS)	153441.2
36838	0012-042-001		29/02/2004	TERRENOS BIENES DE DOMINIO PUBLICO	COL. ESPERANZA	90000
36839	DFA10 36152		31/07/2009	TERRENOS BIENES DE DOMINIO PUBLICO	TERRENO URBANO FRACC. LA GLORIETA (AFECTACION)	0
36840	DFA10 36153		31/07/2009	TERRENOS BIENES DE DOMINIO PUBLICO	TERRENO URBANO FRACC. LA GLORIETA (AFECTACION)	0
36841	DFA10 36154		31/07/2009	TERRENOS BIENES DE DOMINIO PUBLICO	TERRENO URBANO FRACC. LA GLORIETA (AFECTACION)	0
36842	DFA10 36155		31/07/2009	TERRENOS BIENES DE DOMINIO PUBLICO	TERRENO URBANO FRACC. LA GLORIETA (AFECTACION)	0
36843	DFA10 36156		31/07/2009	TERRENOS BIENES DE DOMINIO PUBLICO	TERRENO URBANO FRACC. LA GLORIETA (AFECTACION)	0
36844	DFA10 36547		31/08/2009	TERRENOS BIENES DE DOMINIO PUBLICO	ANTICIPO ADQUISICION DE TERRENO MI CASITA MIGUEL ANGEL DU	200000
36845	DFA10 36564		30/11/2009	TERRENOS BIENES DE DOMINIO PUBLICO	MI CASITA MIGUEL ANGEL DUARTE	930000
36846	DFA10 36565		30/11/2009	TERRENOS BIENES DE DOMINIO PUBLICO	MI CASITA JEVIER DUARTE	928815
36847	0005-058-000		29/02/2004	TERRENOS BIENES DE DOMINIO PUBLICO	PRIVADA VILLA DE ANALCO	560800
36848	0005-066-000		29/02/2004	TERRENOS BIENES DE DOMINIO PUBLICO	PRIVADA BELMAR (CALLES Y BANQUETAS)	331020.8
36849	0039-021-000		29/02/2004	TERRENOS BIENES DE DOMINIO PUBLICO	COL. 16 DE SEPTIEMBRE (CALLES Y BANQUETAS)	5409240.3
36850	0025-023-000		29/02/2004	TERRENOS BIENES DE DOMINIO PUBLICO	FRACC. LOMAS DEL GUADIANA (CALLES Y BANQUETAS)	20659200
36851	0025-002-000		29/02/2004	TERRENOS BIENES DE DOMINIO PUBLICO	CALLES LUNA, MILAGRO, LERDO Y MINA (PRIVADAS, CALLES Y BAN	873800
36852	0059-014-000		29/02/2004	TERRENOS BIENES DE DOMINIO PUBLICO	FRACCIONAMIENTO REAL DEL MEZQUITAL (CALLES Y BANUQETAS)	15408425
36853	0019-051-601	DFA10 42576	31/08/2010	TERRENOS BIENES DE DOMINIO PUBLICO	TERRENO CALLE HERRERA # 854 (DELEGACION NORTE)	3000000
36854	0058-047-000		29/02/2004	TERRENOS BIENES DE DOMINIO PUBLICO	FRACCIONAMIENTO RINCONADA SOL (CALLES Y BANQUETAS)	3018195
36855	0054-005-000		29/02/2004	TERRENOS BIENES DE DOMINIO PUBLICO	CALLE TORONJA (FRACC. LA GLORIETA)	14055474
36856	0058-070-000		29/02/2004	TERRENOS BIENES DE DOMINIO PUBLICO	COLONIA FRAY DIEGO (CALLES Y BANQUETAS)	5070780
36857	0060-008-005		30/05/2011	TERRENOS BIENES DE DOMINIO PUBLICO	FRACCION DE TERRENO POLIGONO NO.4	1030822
36858	0063-040-003		30/05/2011	TERRENOS BIENES DE DOMINIO PUBLICO	TERRENO LA PIEDRERA LTE.3 CALLE 24	15451069.94
36859	0053-062-024		31/08/2011	TERRENOS BIENES DE DOMINIO PUBLICO	PARQUE DEL CENTENARIO DIVISION NORTE	25231091.15
36860	0005-081-000		29/02/2004	TERRENOS BIENES DE DOMINIO PUBLICO	PRIVADA DE GRANADA (CALLES Y BANQUETAS)	147902.2
36861	0015-087-000		29/02/2004	TERRENOS BIENES DE DOMINIO PUBLICO	FRACCIONAMIENTO NAZAS (CALLES Y BANQUETAS)	1982592
36862	0010-063-010		29/02/2004	TERRENOS BIENES DE DOMINIO PUBLICO	CALLE JAZMIN L-3 M G COLONIA SAN MARTIN (TERRENO BALDIO)	54220
36863	0036-063-000		29/02/2004	TERRENOS BIENES DE DOMINIO PUBLICO	CERRADA DE CHURUBUSCO COL. JUAN DE LA BARRERA (CALLES Y	102400
36864	0005-029-000		29/02/2004	TERRENOS BIENES DE DOMINIO PUBLICO	PRIVADA EL BRILLANTE (CALLES Y BANQUETAS)	1342229.4
36865	0005-029000		29/02/2004	TERRENOS BIENES DE DOMINIO PUBLICO	FRACCIONAMIENTO LA ESMERALDA (CALLES Y BANQUETAS)	1285300
36866	0034-025-005		29/02/2004	TERRENOS BIENES DE DOMINIO PUBLICO	CIUDAD INDUSTRIAL (SUBESTACION DE BOMBEROS)	500000
36867	0042-019-001		29/02/2004	TERRENOS BIENES DE DOMINIO PUBLICO	CALLE MORELOS Y FCO VILLA (PLAZA Y MONUMENTO)	72900
36868	0008-054-000		29/02/2004	TERRENOS BIENES DE DOMINIO PUBLICO	COLONIA SANTA MARIA (CALLES Y BANQUETAS)	401260.8
36869	0044-030-000		29/02/2004	TERRENOS BIENES DE DOMINIO PUBLICO	FRACC. LOMAS DEL SAHUATOBA (AREAS VERDES))	14513200
36870	0032-017-000		29/02/2004	TERRENOS BIENES DE DOMINIO PUBLICO	CALLE NACOZARI FRACC. LAS AMERICAS (CALLE)	499264
36871	0075-008-000		29/02/2004	TERRENOS BIENES DE DOMINIO PUBLICO	FRACCIONAMIENTO VILLAS DEL GUADIANA (CALLES Y BANQUETAS	4433940

GOBIERNO CIUDADANO DE DURANGO

7
EQUIPO DE CÓMPUTO

Gobierno Municipal de Durango

36872	0045-122-000		29/02/2004	TERRENOS BIENES DE DOMINIO PUBLICO	FRACCIONAMIENTO LOMA BONITA (CALLES Y BANQUETAS)	1683180
36873	0063-219-000		29/02/2004	TERRENOS BIENES DE DOMINIO PUBLICO	FRACCIONAMIENTO EUCALIPTOS (CALLES Y BANQUETAS)	1014000
36874	0072-010-000		29/02/2004	TERRENOS BIENES DE DOMINIO PUBLICO	FRACCIONAMIENTO LAS ALAMEDAS(CALLES Y BANQUETAS)	1921041.9
36875	0056-018-000		29/02/2004	TERRENOS BIENES DE DOMINIO PUBLICO	FRACCIONAMIENTO LA FORESTAL(CALLES Y BANQUETAS)	5902425.6
36876	0089-113-000		29/02/2004	TERRENOS BIENES DE DOMINIO PUBLICO	FRACCIONAMIENTO SANTA TERESA (POZO)	67500
36877	0027-068-001		29/02/2004	TERRENOS BIENES DE DOMINIO PUBLICO	FRACC. VILLAS DE SAN FCO.	8953600
36879	0010-099-003		29/02/2004	TERRENOS BIENES DE DOMINIO PUBLICO	SAN IGNACIO (UNIDAD ADMINISTRATIVA MUNICIPAL)	5545046.4
36880	0032-008-000		29/02/2004	TERRENOS BIENES DE DOMINIO PUBLICO	CALLE REPUBLICA DE NICARAGUA FRACC. LAS AMERICAS (CALLE)	408240
36881	0011-013-000		29/02/2004	TERRENOS BIENES DE DOMINIO PUBLICO	CALLE REPUBLICA DE ECUADOR (COL. LOPEZ MATEOS)	2808041.16
36882	0016-007-000		29/02/2004	TERRENOS BIENES DE DOMINIO PUBLICO	FRACCIONAMIENTO EL VERGEL DEL DESIERTO	2075904
36883	0005-069-000		29/02/2004	TERRENOS BIENES DE DOMINIO PUBLICO	CALLE LERDO BARRIO DE ANALCO (CALLE)	5654406.4
36884			29/02/2004	TERRENOS BIENES DE DOMINIO PUBLICO	PRIV. VILLA FLORENCIA	809280
36885	0031-021-000		29/02/2004	TERRENOS BIENES DE DOMINIO PUBLICO	FRACC. LOS REMEDIOS (CALLES Y BANQUETAS)	6033600
36886	0045-012-000		29/02/2004	TERRENOS BIENES DE DOMINIO PUBLICO	COL. JALISCO (CALLES Y BANQUETAS)	6405280
					SUBTOTAL TERRENOS BIENES DE DOMINIO PUBLICO	[illegible]
114959	9000-046-875	9000-046-875	30/04/2015	TERRENOS BIENES DE DOMINIO PRIVADO	TERRENO UBICADO EN EL PARQUE INDUSTRIAL	3890000
120858	0950-034-148	0950-034-148	30/08/2016	TERRENOS BIENES DE DOMINIO PRIVADO	PARCELA 148 EJIDO IGNACIO LOPEZ RAYON	575340
120859	0950-034-147	0950-034-147	30/08/2016	TERRENOS BIENES DE DOMINIO PRIVADO	PARCELA 147 EJIDO IGNACIO LOPEZ RAYON	641920
36887	023-092-126		29/02/2004	TERRENOS BIENES DE DOMINIO PRIVADO	FRACC. FCO. GLEZ VEGA I (TERRENO INVADIDO)	200000
36888	023-092-127		29/02/2004	TERRENOS BIENES DE DOMINIO PRIVADO	FRACC. FCO. GLEZ VEGA II (TERRENO INVADIDO)	200000
36889	023-092-128		29/02/2004	TERRENOS BIENES DE DOMINIO PRIVADO	FRACC. FCO. GLEZ VEGA III (TERRENO INVADIDO)	200000
36890	DFA10 36574		31/12/2009	TERRENOS BIENES DE DOMINIO PRIVADO	ADQUISICION DE LOTE FRACC. LA GLORIETA ALFONSO RODRIGUEZ	388800
36891	DFA10 36597		31/12/2009	TERRENOS BIENES DE DOMINIO PRIVADO	INDEMNIZACION LA GLORIETA (ALBERTO FLORES GARCIA)	0
36892	DFA10 35546		31/08/2009	TERRENOS BIENES DE DOMINIO PRIVADO	INDEMNIZACION LA GLORIETA	0
36893	0062-021-002(	DFA10 36232	31/03/2010	TERRENOS BIENES DE DOMINIO PRIVADO	JARDINES DE CANCUN (COMPRA DE TERRENO)	40000
					SUBTOTAL TERRENOS BIENES DE DOMINIO PRIVADO	[illegible]
102718			31/08/2012	OTRA INFRAESTRUCTURA - PARQUES	PARQUE 450	52806243.59
103858			31/12/2012	OTRA INFRAESTRUCTURA - PARQUES	PLAZA JUAN LIRA	1853523.21
103859			31/12/2012	OTRA INFRAESTRUCTURA - PARQUES	PARQUE RECREATIVO CULTURAL Y DEPORTIVO JUAN LIRA	2019898.36
103860			31/12/2012	OTRA INFRAESTRUCTURA - PARQUES	PARQUE RECREATIVO CONSTITUCION	2010131.99
103861			31/12/2012	OTRA INFRAESTRUCTURA - PARQUES	PARQUE DEPORTIVO CENTAURO DEL NORTE	1958814.21
103862			31/12/2012	OTRA INFRAESTRUCTURA - PARQUES	PLAZA ANAHUAC .	2008500.88
104037			31/12/2012	OTRA INFRAESTRUCTURA - PARQUES	OBRA CIVIL DE LA ESTRU DE TOBOGAN PARQUE DALILA	440935.24
104371			31/01/2013	OTRA INFRAESTRUCTURA - PARQUES	PARQUE DEL CENTENARIO DIVISION NORTE"	50058.06
113960			31/12/2014	OTRA INFRAESTRUCTURA - PARQUES	PARQUE RECREATIVO Y COMUNITARIO CHIQUIS CABADA	2109372.74
113961			31/12/2014	OTRA INFRAESTRUCTURA - PARQUES	PARQUE RECREATIVO BENJAMIN MENDEZ	3553560
113962			31/12/2014	OTRA INFRAESTRUCTURA - PARQUES	PARQUE RECREATIVO Y DEPORTIVO CARLOS LUNA	4850000
113963			31/12/2014	OTRA INFRAESTRUCTURA - PARQUES	PARQUE RECREATIVO DEPORTIVO Y COMUNITARIO VALLE DEL SUR	1326868.04
118694			31/12/2015	OTRA INFRAESTRUCTURA - PARQUES	PARQUE RECREATIVO DEPORTIVO Y COMUNITARIO HUIZACHE	1916560.15
118695			31/12/2015	OTRA INFRAESTRUCTURA - PARQUES	PARQUE RECREATIVO VALLE DEL SUR	829359.28
118696			31/12/2015	OTRA INFRAESTRUCTURA - PARQUES	PLAZA LOMA BONITA	2879673.56
118697			31/12/2015	OTRA INFRAESTRUCTURA - PARQUES	PARQUE RECREATIVO TIERRA Y LIBERTAD	3194052.01
118698			31/12/2015	OTRA INFRAESTRUCTURA - PARQUES	PARQUE RECREATIVO MASIE	2656117.38
118699			31/12/2015	OTRA INFRAESTRUCTURA - PARQUES	PARQUE RECREATIVO Y DEPORTIVO CARLOS LUNA	1078281.85
118700			31/12/2015	OTRA INFRAESTRUCTURA - PARQUES	PARQUE DEPORTIVO Y RECREATIVO GALINDO HIGUERA	1543774.37
118701			31/12/2015	OTRA INFRAESTRUCTURA - PARQUES	PARQUE RECREATIVO GUADALUPE	10449999.99
120737			31/07/2016	OTRA INFRAESTRUCTURA - PARQUES	UNIDAD DEPORTIVA ACEREROS	5368175.63
120738			31/07/2016	OTRA INFRAESTRUCTURA - PARQUES	UNIDAD DEPORTIVA 450	8909524
120739			31/07/2016	OTRA INFRAESTRUCTURA - PARQUES	UNIDAD DEPORTIVA JOSE REVUELTAS	3578151.5
120740			31/07/2016	OTRA INFRAESTRUCTURA - PARQUES	CICLODEPORTIVO REHABILITACION	6184690.2
120741			31/07/2016	OTRA INFRAESTRUCTURA - PARQUES	UNIDAD DEPORTIVA FUENTE DEL AMOR ESQ. FUENTE DE LOS OLIV	1174418.16
37259			31/12/2011	OTRA INFRAESTRUCTURA - PARQUES	PARQUE RECREATIVO CULTURAL Y DEPORTIVO - EL REFUGIO	623461.31
37260			31/12/2011	OTRA INFRAESTRUCTURA - PARQUES	PARQUE DEL CENTENARIO Y DEPORTIVO - EL SALTITO	536615.08
37261			31/12/2011	OTRA INFRAESTRUCTURA - PARQUES	PARQUE RECREATIVO - CONSTITUCION	3689768.96
37262			31/12/2011	OTRA INFRAESTRUCTURA - PARQUES	PARQUE RECREATIVO - JARDINES DE SAN ANTONIO	2429800.29
37263			31/12/2011	OTRA INFRAESTRUCTURA - PARQUES	PARQUE RECREATIVO - EL ALACRAN	3068574.48
37264			31/12/2011	OTRA INFRAESTRUCTURA - PARQUES	PARQUE RECREATIVO - FIDEL VELAZQUEZ	2284736.34
37265			31/12/2011	OTRA INFRAESTRUCTURA - PARQUES	PARQUE DEL CENTENARIO - COL. DIVISION DEL NORTE	572947.16
37266			31/12/2011	OTRA INFRAESTRUCTURA - PARQUES	PARQUE RECREATIVO - COL. JARDINES DE CANCUN	4497299.5
37267			31/12/2011	OTRA INFRAESTRUCTURA - PARQUES	PARQUE RECREATIVO - COL. JUAN LIRA	765246.27
37268			31/12/2011	OTRA INFRAESTRUCTURA - PARQUES	PARQUE RECREATIVO - COL. MADERERA	948837.11
37269			31/12/2011	OTRA INFRAESTRUCTURA - PARQUES	PARQUE RECREATIVO - FRACC. LAS NUBES	1245273.35
37271			31/12/2011	OTRA INFRAESTRUCTURA - PARQUES	PARQUE RECREATIVO CULTURAL Y DEPORTIVO - FRACC. VILLAS DI	327048.83
37272			31/12/2011	OTRA INFRAESTRUCTURA - PARQUES	OBRA CIVIL PARA CONSTRUCCION DE CAMPO DE FUTBOL SOCCER	2358335.85
37273			31/12/2011	OTRA INFRAESTRUCTURA - PARQUES	OBRA CIVIL PARA CONST CAMPO FUTBOL SOCCER EN LA UNI. DEP.	2318347.7
37274			31/12/2011	OTRA INFRAESTRUCTURA - PARQUES	CONSTRUCCION DE ALBERCA SEMIOLIMPICA EN LA UNIDAD DEPOF	8076842.04
37275			31/12/2011	OTRA INFRAESTRUCTURA - PARQUES	CONST GIMNASIO (BOX Y TAE KWON DO) EN LA UNI. DEP. "JOSE RE	1453208.2
37276			31/12/2011	OTRA INFRAESTRUCTURA - PARQUES	CONST CAMPO DE FUTBOL SOCCER EN EL "PARQUE DEL CENT. DI\	1614002.48
					SUBTOTAL OTRA INFRAESTRUCTURA	[illegible]
101101	SOP10 29358	VNB3L00257	31/03/2012	MOBILIARIO Y EQUIPO DE COMPUTO	IMPRESORA HP LASER JET P1505N	0
101841	DFA11 44355	DC11336	30/04/2012	MOBILIARIO Y EQUIPO DE COMPUTO	(TECLADO JOISTICK PELCO P/CONTROL DE CAMARAS)	0
101948	SIS10 30210	7327883	29/05/2012	MOBILIARIO Y EQUIPO DE COMPUTO	CPS MARCA ALVARION	0
102286	DPV13 44473	MXL2180QHY	30/06/2012	MOBILIARIO Y EQUIPO DE COMPUTO	COMPUTADORA HP PRO 6200 SFF PROCESADOR CORE I3-2120 (3.3(	0
102288	DPV13 44475	MXL2180QLO	30/06/2012	MOBILIARIO Y EQUIPO DE COMPUTO	COMPUTADORA HP PRO 6200 SFF PROCESADOR CORE I3-2120 (3.3(	0
102289	DPV13 44476	MXL2180QH2	30/06/2012	MOBILIARIO Y EQUIPO DE COMPUTO	COMPUTADORA HP PRO 6200 SFF PROCESADOR CORE I3-2120 (3.3(	0
102290	DPV13 44477	MXL21810WL	30/06/2012	MOBILIARIO Y EQUIPO DE COMPUTO	COMPUTADORA HP PRO 6200 SFF PROCESADOR CORE I3-2120 (3.3(	0
102291	DPV13 44478	MXL21810W7	30/06/2012	MOBILIARIO Y EQUIPO DE COMPUTO	COMPUTADORA HP PRO 6200 SFF PROCESADOR CORE I3-2120 (3.3(	0
102292	DPV13 44479	MXL2180QK7	30/06/2012	MOBILIARIO Y EQUIPO DE COMPUTO	COMPUTADORA HP PRO 6200 SFF PROCESADOR CORE I3-2120 (3.3(	0
102293	DPV13 44480	MXL2180QL4	30/06/2012	MOBILIARIO Y EQUIPO DE COMPUTO	COMPUTADORA HP PRO 6200 SFF PROCESADOR CORE I3-2120 (3.3(	0
102294	DPV13 44481	MXL2180QJH	30/06/2012	MOBILIARIO Y EQUIPO DE COMPUTO	COMPUTADORA HP PRO 6200 SFF PROCESADOR CORE I3-2120 (3.3(	0
102295	DPV13 44482	MXL2180QJ2	30/06/2012	MOBILIARIO Y EQUIPO DE COMPUTO	COMPUTADORA HP PRO 6200 SFF PROCESADOR CORE I3-2120 (3.3(	0
102296	DPV13 44483	MXL2150SSN	30/06/2012	MOBILIARIO Y EQUIPO DE COMPUTO	COMPUTADORA HP PRO 6200 SFF PROCESADOR CORE I3-2120 (3.3(	0
102297	DPV13 44484	MXL2180QHJ	30/06/2012	MOBILIARIO Y EQUIPO DE COMPUTO	COMPUTADORA HP PRO 6200 SFF PROCESADOR CORE I3-2120 (3.3(	0
102298	DPV13 44485	MXL2180QJQ	30/06/2012	MOBILIARIO Y EQUIPO DE COMPUTO	COMPUTADORA HP PRO 6200 SFF PROCESADOR CORE I3-2120 (3.3(	0
102299	JAM10 44486	MXL2180QH1	30/06/2012	MOBILIARIO Y EQUIPO DE COMPUTO	COMPUTADORA HP PRO 6200 SFF PROCESADOR CORE I3-2120 (3.3(	0
102300	DPV13 44487	MXL2180QHB	30/06/2012	MOBILIARIO Y EQUIPO DE COMPUTO	COMPUTADORA HP PRO 6200 SFF PROCESADOR CORE I3-2120 (3.3(	0
102301	DPV13 44488	MXL2180QJN	30/06/2012	MOBILIARIO Y EQUIPO DE COMPUTO	COMPUTADORA HP PRO 6200 SFF PROCESADOR CORE I3-2120 (3.3(	0
102302	DPV13 44489	MXL2180QHX	30/06/2012	MOBILIARIO Y EQUIPO DE COMPUTO	COMPUTADORA HP PRO 6200 SFF PROCESADOR CORE I3-2120 (3.3(	0
102303	DPV12 44497	MXL2150SSF	30/06/2012	MOBILIARIO Y EQUIPO DE COMPUTO	COMPUTADORA HP PRO 6200 SFF PROCESADOR CORE I3-2120 (3.3(	0
102304	DPV13 44498	MXL2150SST	30/06/2012	MOBILIARIO Y EQUIPO DE COMPUTO	COMPUTADORA HP PRO 6200 SFF PROCESADOR CORE I3-2120 (3.3(	0
102305	DPV13 44500	ETLPC0D0012(	30/06/2012	MOBILIARIO Y EQUIPO DE COMPUTO	MONITOR LCD 18.5" ACER WIDE G185HV	0
102306	DPV12 44499	ETLPC0D0012(	30/06/2012	MOBILIARIO Y EQUIPO DE COMPUTO	MONITOR LCD 18.5" ACER WIDE G185HV	0
102308	DPV13 44471	ETLPC0D0012(	30/06/2012	MOBILIARIO Y EQUIPO DE COMPUTO	MONITOR LCD 18.5" ACER WIDE G185HV	0
102309	JAM10 44470	ETLPC0D0012(	30/06/2012	MOBILIARIO Y EQUIPO DE COMPUTO	MONITOR LCD 18.5" ACER WIDE G185HV	0
102310	DPV13 44469	ETLPC0D0012(	30/06/2012	MOBILIARIO Y EQUIPO DE COMPUTO	MONITOR LCD 18.5" ACER WIDE G185HV	0
102311	DPV13 44468	ETLPC0D0012(	30/06/2012	MOBILIARIO Y EQUIPO DE COMPUTO	MONITOR LCD 18.5" ACER WIDE G185HV	0
102312	DPV13 44467	ETLPC0D0012(	30/06/2012	MOBILIARIO Y EQUIPO DE COMPUTO	MONITOR LCD 18.5" ACER WIDE G185HV	0
102313	DPV13 44466	ETLPC0D0012(	30/06/2012	MOBILIARIO Y EQUIPO DE COMPUTO	MONITOR LCD 18.5" ACER WIDE G185HV	0
102314	DPV13 44465	ETLPC0D0012(	30/06/2012	MOBILIARIO Y EQUIPO DE COMPUTO	MONITOR LCD 18.5" ACER WIDE G185HV	0
102315	DPV13 44464	ETLPC0D0012(	30/06/2012	MOBILIARIO Y EQUIPO DE COMPUTO	MONITOR LCD 18.5" ACER WIDE G185HV	0
102316	DPV13 44463	ETLPC0D0012(	30/06/2012	MOBILIARIO Y EQUIPO DE COMPUTO	MONITOR LCD 18.5" ACER WIDE G185HV	0
102317	DPV13 44456	ETLPC0D0012(	30/06/2012	MOBILIARIO Y EQUIPO DE COMPUTO	MONITOR LCD 18.5" ACER WIDE G185HV	0
102318	DPV13 44457	ETLPC0D0012(	30/06/2012	MOBILIARIO Y EQUIPO DE COMPUTO	MONITOR LCD 18.5" ACER WIDE G185HV	0
102319	DPV13 44458	ETLPC0D0012(	30/06/2012	MOBILIARIO Y EQUIPO DE COMPUTO	MONITOR LCD 18.5" ACER WIDE G185HV	0
102320	DPV13 44459	ETLPC0D0012(	30/06/2012	MOBILIARIO Y EQUIPO DE COMPUTO	MONITOR LCD 18.5" ACER WIDE G185HV	0
102321	DPV13 44460	ETLPC0D0012(	30/06/2012	MOBILIARIO Y EQUIPO DE COMPUTO	MONITOR LCD 18.5" ACER WIDE G185HV	0
102322	DPV13 44461	ETLPC0D0012(	30/06/2012	MOBILIARIO Y EQUIPO DE COMPUTO	MONITOR LCD 18.5" ACER WIDE G185HV	0
102323	DPV13 44462	ETLPC0D0012(	30/06/2012	MOBILIARIO Y EQUIPO DE COMPUTO	MONITOR LCD 18.5" ACER WIDE G185HV	0
102324	DPV13 44493	VNBC06Y0QK	30/06/2012	MOBILIARIO Y EQUIPO DE COMPUTO	IMPRESORA HP 3015 DN LASRJET NEGRO VELOCIDAD 42 PAG/MIN 1	0

102325	DPV10 44494	VNBCC6YDPX	30/08/2012	MOBILIARIO Y EQUIPO DE COMPUTO	IMPRESORA HP 3015 ON LASRJET NEGRO VELOCIDAD 42 PAG/MIN T	0
102326	DPV13 44490	VNB3V85518	30/08/2012	MOBILIARIO Y EQUIPO DE COMPUTO	IMPRESORA HP LASERJET PRO P1102W WIRELESS 18/19 PPM, 8MB	0
102327	DPV13 44491	VNB3V85545	30/08/2012	MOBILIARIO Y EQUIPO DE COMPUTO	IMPRESORA HP LASERJET PRO P1102W WIRELESS 18/19 PPM, 8MB	0
102328	DPV13 44492	VNB3Q68999	30/08/2012	MOBILIARIO Y EQUIPO DE COMPUTO	IMPRESORA HP LASERJET PRO P1102W WIRELESS 18/19 PPM, 8MB	0
102498	DFA50 44685	cn1cgvh054	12/07/2012	MOBILIARIO Y EQUIPO DE COMPUTO	ESCANER HP SCAN JET 5590 CAMA PLANA NO. PARTE L1910A#B1H	0
102838	DFE10 41877	CNB91T1085	22/08/2012	MOBILIARIO Y EQUIPO DE COMPUTO	SCANJET HP 5590	0
103258	DOP10 45009	07AA13T932	30/11/2012	MOBILIARIO Y EQUIPO DE COMPUTO	DISCO DURO EXTERNO MOD. LDHD	0
103279	DFA10 44858	CN1CGVH058	07/11/2012	MOBILIARIO Y EQUIPO DE COMPUTO	ESCANER HP SCANJET 5590 DIGITAL FLATBED HEI-L1910A RESOLUC	0
103304	DCS10 44948	1C4120101215	13/11/2012	MOBILIARIO Y EQUIPO DE COMPUTO	DISCO DURO EXTERNO ADATA NH03 EXT SLIM 3.5" USB 3.0 2TB	0
103305	DCS10 44949	1C4120100846	13/11/2012	MOBILIARIO Y EQUIPO DE COMPUTO	DISCO DURO EXTERNO ADATA NH03 EXT SLIM 3.5" USB 3.0 2TB	0
103406	DPV10 44957	1c3220056587	21/11/2012	MOBILIARIO Y EQUIPO DE COMPUTO	DISCO DURO EXTERNO HV610 BLANCO ADATA DISCO 1TB EXTERNC	0
103532	DFA43 44984	L148171607	30/11/2012	MOBILIARIO Y EQUIPO DE COMPUTO	ESCANER PCHOICE PC171607 PORTATIL USB	0
103533	DDU10 44985	S017025729	30/11/2012	MOBILIARIO Y EQUIPO DE COMPUTO	PROYECTOR XGA+ MALETIN SONY PLEX 100 (VIDEOPROYECTOR SI	0
103535	DDU10 44986	TH23L2200T	30/11/2012	MOBILIARIO Y EQUIPO DE COMPUTO	IMPRESORA HP OFFICEJET K8600 DOBLE CARTA- COLOR (HPK8600)	0
103536	DDU10 44987	CNB2Q03393	30/11/2012	MOBILIARIO Y EQUIPO DE COMPUTO	IMPRESORA HP CP1025NW COLOR LASER WIRELES, RED, IMPRESC	0
103537	DDU10 44988	C3N0AS016392	30/11/2012	MOBILIARIO Y EQUIPO DE COMPUTO	LAPTOP ASUS NB 15.6 CI7 6GB NV WIN7 PREM WIFI/BT/LAN PLATA (	8029.43
103705	COM10 44822	5CB20716N5	31/12/2012	MOBILIARIO Y EQUIPO DE COMPUTO	LAPTOP COMPAQ CQ43	0
103706	COM10 44823	5CB2071SR8	31/12/2012	MOBILIARIO Y EQUIPO DE COMPUTO	LAPTOP CMPAQ CQ43-405LA	0
103707	COM10 44844	E12G14857	31/12/2012	MOBILIARIO Y EQUIPO DE COMPUTO	REGULADOR 4 CONTACTOS SOLABASIC	0
103719	SIS10 45205	C02HGJ40DHJ1	31/12/2012	MOBILIARIO Y EQUIPO DE COMPUTO	MAC APPLE 21.5"	0
103721	OFA43 45207	DVGM	31/12/2012	MOBILIARIO Y EQUIPO DE COMPUTO	IPAD WI-FI 4G 64GB WHITE 3GEN	0
103757	DOP10 44836	CN2127H020	31/12/2012	MOBILIARIO Y EQUIPO DE COMPUTO	GRAFICADOR HP DESINGNJET T790 DE 44"CON PEDESTAL CR649A	0
103758	DOP10 44965	2UA22819Q4	31/12/2012	MOBILIARIO Y EQUIPO DE COMPUTO	CPU WOKSTATION HP Z400 INTEL XEON DUAL CORE	0
103759	DOP10 44966	2UA22819QR	31/12/2012	MOBILIARIO Y EQUIPO DE COMPUTO	CPU WOKSTATION HP Z400 INTEL XEON DUAL CORE	0
103760	DOP10 44967	2UA22819QP	31/12/2012	MOBILIARIO Y EQUIPO DE COMPUTO	CPU WOKSTATION HP Z400 INTEL XEON DUAL CORE	0
103761	DOP10 44837	2M222000PU	31/12/2012	MOBILIARIO Y EQUIPO DE COMPUTO	SERVIDOR HP PROLIANT DL380 DISCO HP FUENTE,MEMORIAS,PRO	0
103762	DOP10 44962	3CQ202PC74	31/12/2012	MOBILIARIO Y EQUIPO DE COMPUTO	MONITOR HP 23" LED LA2306X LCD U.S	0
103763	DOP10 44963	3CQ202PC7M	31/12/2012	MOBILIARIO Y EQUIPO DE COMPUTO	MONITOR HP 23" LED LA2306X LCD U.S	0
103764	DOP10 44964	3CQ202PC71	31/12/2012	MOBILIARIO Y EQUIPO DE COMPUTO	MONITOR HP 23" LED LA2306X LCD U.S	0
103772	DOP10 45240	CN23OCE02V	31/12/2012	MOBILIARIO Y EQUIPO DE COMPUTO	SCANER HP N6350	0
103773	DOP10 45241	CN222CE017	31/12/2012	MOBILIARIO Y EQUIPO DE COMPUTO	SCANER HP N6350	0
103774	DOP10 45242	CN-08XR0V-72	31/12/2012	MOBILIARIO Y EQUIPO DE COMPUTO	COMPUTADORA DELL VOSTRO 260MT(MONITOR)	0
103775	DOP10 45243	CN-08XR0V-72	31/12/2012	MOBILIARIO Y EQUIPO DE COMPUTO	COMPUTADORA DELL VOSTRO 260MT(MONITOR)	0
103776	DOP10 45244	CN-08XR0V-72	31/12/2012	MOBILIARIO Y EQUIPO DE COMPUTO	COMPUTADORA DELL VOSTRO 260MT(MONITOR)	0
103777	DOP10 45245	CN-08XR0V-72	31/12/2012	MOBILIARIO Y EQUIPO DE COMPUTO	COMPUTADORA DELL VOSTRO 260MT(MONITOR)	0
103780	DOP10 45257	19RLMS1	31/12/2012	MOBILIARIO Y EQUIPO DE COMPUTO	CPU DELL VOSTRO 260MT	0
103781	DOP10 45258	9S687V1	31/12/2012	MOBILIARIO Y EQUIPO DE COMPUTO	CPU DELL VOSTRO 260MT	0
103782	DOP10 45259	18SDMS1	31/12/2012	MOBILIARIO Y EQUIPO DE COMPUTO	CPU DELL VOSTRO 260MT	0
103783	DOP10 45260	9SD47V1	31/12/2012	MOBILIARIO Y EQUIPO DE COMPUTO	CPU DELL VOSTRO 260MT	0
103798	DFA41 45261		31/12/2012	MOBILIARIO Y EQUIPO DE COMPUTO	IMPRESORA MAGICARD RIO PRO DUO	0
103799	DFA23 45262	BBPFPW1	31/12/2012	MOBILIARIO Y EQUIPO DE COMPUTO	CPU DELL OPTIPLEX 7010	0
103800	DFA23 45263	BBPHPW1	31/12/2012	MOBILIARIO Y EQUIPO DE COMPUTO	CPU DELL OPTIPLEX 7010	0
103801	DFA23 45264	BBPGPW1	31/12/2012	MOBILIARIO Y EQUIPO DE COMPUTO	CPU DELL OPTIPLEX 7010	0
103802	DFA23 45265	BBNGPW1	31/12/2012	MOBILIARIO Y EQUIPO DE COMPUTO	CPU DELL OPTIPLEX 7010	0
103803	DFA23 45266	BBQGPW1	31/12/2012	MOBILIARIO Y EQUIPO DE COMPUTO	CPU DELL OPTIPLEX 7010	0
103804	DFA23 45267	BBNHPW1	31/12/2012	MOBILIARIO Y EQUIPO DE COMPUTO	CPU DELL OPTIPLEX 7010	0
103805	DFA23 45268	BBQFPW1	31/12/2012	MOBILIARIO Y EQUIPO DE COMPUTO	CPU DELL OPTIPLEX 7010	0
103806	DFA23 45269	BBMHPW1	31/12/2012	MOBILIARIO Y EQUIPO DE COMPUTO	CPU DELL OPTIPLEX 7010	0
103807	DFA23 45270	BBMGPW1	31/12/2012	MOBILIARIO Y EQUIPO DE COMPUTO	CPU DELL OPTIPLEX 7010	0
103808	DFA23 45271	BBMFPW1	31/12/2012	MOBILIARIO Y EQUIPO DE COMPUTO	CPU DELL OPTIPLEX 7010	0
103809	DFA23 45272	CN03HM9P641	31/12/2012	MOBILIARIO Y EQUIPO DE COMPUTO	MONITOR DELL OPTIPLEX 7010	0
103810	DFA23 45273	CN03HM9P641	31/12/2012	MOBILIARIO Y EQUIPO DE COMPUTO	MONITOR DELL OPTIPLEX 7010	0
103811	DFA23 45274	CN03HM9P641	31/12/2012	MOBILIARIO Y EQUIPO DE COMPUTO	MONITOR DELL OPTIPLEX 7010	0
103812	DFA23 45275	CN03HM9P641	31/12/2012	MOBILIARIO Y EQUIPO DE COMPUTO	MONITOR DELL OPTIPLEX 7010	0
103813	DFA23 45276	CN03HM9P641	31/12/2012	MOBILIARIO Y EQUIPO DE COMPUTO	MONITOR DELL OPTIPLEX 7010	0
103814	DFA23 45277	CN03HM9P641	31/12/2012	MOBILIARIO Y EQUIPO DE COMPUTO	MONITOR DELL OPTIPLEX 7010	0
103815	DFA23 45278	CN03HM9P641	31/12/2012	MOBILIARIO Y EQUIPO DE COMPUTO	MONITOR DELL OPTIPLEX 7010	0
103816	DFA23 45279	CN03HM9P641	31/12/2012	MOBILIARIO Y EQUIPO DE COMPUTO	MONITOR DELL OPTIPLEX 7010	0
103817	DFA23 45280	CN03HM9P641	31/12/2012	MOBILIARIO Y EQUIPO DE COMPUTO	MONITOR DELL OPTIPLEX 7010	0
103818	DFA23 45281	CN03HM9P641	31/12/2012	MOBILIARIO Y EQUIPO DE COMPUTO	MONITOR DELL OPTIPLEX 7010	0
103903	DFA23 29103	FCH12038E5W	31/12/2012	MOBILIARIO Y EQUIPO DE COMPUTO	ATA CISCO	0
103904	DFA11 29072	FCH1208XLW	31/12/2012	MOBILIARIO Y EQUIPO DE COMPUTO	ATA CISCO	0
103959	DFA39 44712		20/12/2012	MOBILIARIO Y EQUIPO DE COMPUTO	ARGUZ//ESCANER KODAK MOD I2800//INGRESOS	0
103960	DCR10 44710		20/12/2012	MOBILIARIO Y EQUIPO DE COMPUTO	ARGUZ//ESCANER KODAK MOD I2800//INGRESOS	0
103961	DFA22 44711		20/12/2012	MOBILIARIO Y EQUIPO DE COMPUTO	ARGUZ//ESCANER KODAK MOD I2800//INGRESOS	0
103962	IMJ10 45086	S:94023305486	30/12/2012	MOBILIARIO Y EQUIPO DE COMPUTO	PC AMDX7 4GB C/CAMARA,AUDIF,MICROFONO	0
103963	IMJ10 45085	S:94023305385	30/12/2012	MOBILIARIO Y EQUIPO DE COMPUTO	PC AMDX7 4GB C/CAMARA,AUDIF,MICROFONO	0
103964	IMJ10 45084	S:94023305374	30/12/2012	MOBILIARIO Y EQUIPO DE COMPUTO	PC AMDX7 4GB C/CAMARA,AUDIF,MICROFONO	0
103965	IMJ10 45083	S:94023305481	30/12/2012	MOBILIARIO Y EQUIPO DE COMPUTO	PC AMDX7 4GB C/CAMARA,AUDIF,MICROFONO	0
103966	IMJ10 45087	S:94023305488	30/12/2012	MOBILIARIO Y EQUIPO DE COMPUTO	PC AMDX7 4GB C/CAMARA,AUDIF,MICROFONO	0
103967	IMJ10 45082	S:94023305375	30/12/2012	MOBILIARIO Y EQUIPO DE COMPUTO	PC AMDX7 4GB C/CAMARA,AUDIF,MICROFONO	0
103968	IMJ10 45081	S:94023305469	30/12/2012	MOBILIARIO Y EQUIPO DE COMPUTO	PC AMDX7 4GB C/CAMARA,AUDIF,MICROFONO	0
103969	IMJ10 45080	S:94023305467	30/12/2012	MOBILIARIO Y EQUIPO DE COMPUTO	PC AMDX7 4GB C/CAMARA,AUDIF,MICROFONO	0
103970	IMJ10 45079	S:94023305466	30/12/2012	MOBILIARIO Y EQUIPO DE COMPUTO	PC AMDX7 4GB C/CAMARA,AUDIF,MICROFONO	0
103971	IMJ10 45078	S:94023304666	30/12/2012	MOBILIARIO Y EQUIPO DE COMPUTO	PC AMDX7 4GB C/CAMARA,AUDIF,MICROFONO	0
103972	IMJ10 45077	S:94023305465	30/12/2012	MOBILIARIO Y EQUIPO DE COMPUTO	PC AMDX7 4GB C/CAMARA,AUDIF,MICROFONO	0
103973	IMJ10 45067	ETG8C0591401	30/12/2012	MOBILIARIO Y EQUIPO DE COMPUTO	MONITOR LED 18.5 BENQ GL950	0
103974	IMJ10 45068	ETG8C0756701	30/12/2012	MOBILIARIO Y EQUIPO DE COMPUTO	MONITOR LED 18.5 BENQ GL950	0
103975	IMJ10 45069	ETG8C0756901	30/12/2012	MOBILIARIO Y EQUIPO DE COMPUTO	MONITOR LED 18.5 BENQ GL950	0
103976	IMJ10 45070	ETG8C0594101	30/12/2012	MOBILIARIO Y EQUIPO DE COMPUTO	MONITOR LED 18.5 BENQ GL950	0
103977	IMJ10 45076	ETG8C0750201	30/12/2012	MOBILIARIO Y EQUIPO DE COMPUTO	MONITOR LED 18.5 BENQ GL950	0
103978	IMJ10 45072	ETG8C0221101	30/12/2012	MOBILIARIO Y EQUIPO DE COMPUTO	MONITOR LED 18.5 BENQ GL950	0
103979	IMJ10 45066	ETG8C0759001	30/12/2012	MOBILIARIO Y EQUIPO DE COMPUTO	MONITOR LED 18.5 BENQ GL950	0
103980	IMJ10 45073	ETH8C0222201	30/12/2012	MOBILIARIO Y EQUIPO DE COMPUTO	MONITOR LED 18.5 BENQ GL950	0
103981	IMJ10 45074	ETG8C0752201	30/12/2012	MOBILIARIO Y EQUIPO DE COMPUTO	MONITOR LED 18.5 BENQ GL950	0
103982	IMJ10 45075	ETG8C0755601	30/12/2012	MOBILIARIO Y EQUIPO DE COMPUTO	MONITOR LED 18.5 BENQ GL950	0
103983	IMJ10 45071	ETG8C0695001	30/12/2012	MOBILIARIO Y EQUIPO DE COMPUTO	MONITOR LED 18.5 BENQ GL950	0
103984	IMJ10 45098	E12G15641	30/12/2012	MOBILIARIO Y EQUIPO DE COMPUTO	REGULADOR 4 CONTACTOS SOLABASIC 1300	0
103985	IMJ10 45097	E12G15641	30/12/2012	MOBILIARIO Y EQUIPO DE COMPUTO	REGULADOR 4 CONTACTOS SOLABASIC 1300	0
103986	IMJ10 45096	E12G15764	30/12/2012	MOBILIARIO Y EQUIPO DE COMPUTO	REGULADOR 4 CONTACTOS SOLABASIC 1300	0
103987	IMJ10 45088	E12G15641	30/12/2012	MOBILIARIO Y EQUIPO DE COMPUTO	REGULADOR 4 CONTACTOS SOLABASIC 1300	0
103988	IMJ10 45089	E12G15856	30/12/2012	MOBILIARIO Y EQUIPO DE COMPUTO	REGULADOR 4 CONTACTOS SOLABASIC 1300	0
103989	IMJ10 45090	E12G15858	30/12/2012	MOBILIARIO Y EQUIPO DE COMPUTO	REGULADOR 4 CONTACTOS SOLABASIC 1300	0
103990	IMJ10 45091	E12G15892	30/12/2012	MOBILIARIO Y EQUIPO DE COMPUTO	REGULADOR 4 CONTACTOS SOLABASIC 1300	0
103991	IMJ10 45092	E12G15705	30/12/2012	MOBILIARIO Y EQUIPO DE COMPUTO	REGULADOR 4 CONTACTOS SOLABASIC 1300	0
103992	IMJ10 45093	E12G15717	30/12/2012	MOBILIARIO Y EQUIPO DE COMPUTO	REGULADOR 4 CONTACTOS SOLABASIC 1300	0
103993	IMJ10 45094	E12G15721	30/12/2012	MOBILIARIO Y EQUIPO DE COMPUTO	REGULADOR 4 CONTACTOS SOLABASIC 1300	0
103994	IMJ10 45095	E12G15741	30/12/2012	MOBILIARIO Y EQUIPO DE COMPUTO	REGULADOR 4 CONTACTOS SOLABASIC 1300	0
104684	DSP10 44872	113447377	31/03/2013	MOBILIARIO Y EQUIPO DE COMPUTO	TERMINAL BIOSTATION C/LECTOR DE HUELLA	1006.65
104685	IMD10 44873	121752736	31/03/2013	MOBILIARIO Y EQUIPO DE COMPUTO	TERMINAL BIOSTATION C/LECTOR DE HUELLA	1006.65
105078	MDC10 45517	s3b1221x29963	31/05/2013	MOBILIARIO Y EQUIPO DE COMPUTO	SISTEMA DE RESPALDO DE ENERGIA PARA CCTV	252.91
105079	MDC10 45532	TZA2K2138000	31/05/2013	MOBILIARIO Y EQUIPO DE COMPUTO	TECLADO CONTROLADOR JOYSTICK DE CCTV	1255.9
105103	MDC10 45514	TZA2CZ317000	31/05/2013	MOBILIARIO Y EQUIPO DE COMPUTO	GRABADOR DIGITAL DE 16 PUERTOS	2388.46
105104	MDC10 45533	TZA2JF455000	31/05/2013	MOBILIARIO Y EQUIPO DE COMPUTO	GRABADOR DIGITAL DE 16 PUERTOS	2388.46
105105	MDC10 45515	W1E2K1EN	31/05/2013	MOBILIARIO Y EQUIPO DE COMPUTO	UNIDAD ALMACENAMIENTO DE 2TB	332.3
105106	MDC10 45516	Z1E2C99G	31/05/2013	MOBILIARIO Y EQUIPO DE COMPUTO	UNIDAD ALMACENAMIENTO DE 2TB	332.3
105215	IMD10 44946		30/12/2011	MOBILIARIO Y EQUIPO DE COMPUTO	COMPUTADORA	0
107831	DPV10 51116	SCNC651NVV8	31/08/2013	MOBILIARIO Y EQUIPO DE COMPUTO	MONITOR HP L1906 PLANO LCD DE 19"	338.34
107834	DPV10 51083	039029304D007	31/08/2013	MOBILIARIO Y EQUIPO DE COMPUTO	CONTROL DEL ACCESO PROFESIONAL 1500 HUELLAS	675.67

107835	DPV10 51082		31/08/2013	MOBILIARIO Y EQUIPO DE COMPUTO	PANEL DE PARCHEO 24 PTOS.CAT6 PANDUIT	753.67
107836	DPV10 51081		31/08/2013	MOBILIARIO Y EQUIPO DE COMPUTO	DISTRIBUIDOR DE 1-UR PARA 39 PUERTOS	338.34
107837	DPV10 51080	CN227DE2HD	31/08/2013	MOBILIARIO Y EQUIPO DE COMPUTO	SWITCH DE RED HP PROCURVE 2510G-24	3383.34
107842	DPV10 51092	s463991211050	31/08/2013	MOBILIARIO Y EQUIPO DE COMPUTO	TRANSMISOR-RECEPTOR P/EXTENSION DE VIDEO	241.67
107843	DPV10 51091	s463991210170	31/08/2013	MOBILIARIO Y EQUIPO DE COMPUTO	TRANSMISOR-RECEPTOR P/EXTENSION DE VIDEO	241.67
107844	DPV10 51090	463991210170	31/08/2013	MOBILIARIO Y EQUIPO DE COMPUTO	TRANSMISOR-RECEPTOR P/EXTENSION DE VIDEO	241.67
107845	DPV10 51101	s463991211050	31/08/2013	MOBILIARIO Y EQUIPO DE COMPUTO	TRANSMISOR-RECEPTOR P/EXTENSION DE VIDEO	241.67
107846	DPV10 51099	s463991210170	31/08/2013	MOBILIARIO Y EQUIPO DE COMPUTO	TRANSMISOR-RECEPTOR P/EXTENSION DE VIDEO	241.67
107847	DPV10 51100	s463991211050	31/08/2013	MOBILIARIO Y EQUIPO DE COMPUTO	TRANSMISOR-RECEPTOR P/EXTENSION DE VIDEO	241.67
107848	DPV10 51098	s463991210170	31/08/2013	MOBILIARIO Y EQUIPO DE COMPUTO	TRANSMISOR-RECEPTOR P/EXTENSION DE VIDEO	241.67
107849	DPV10 51097	s463991211050	31/08/2013	MOBILIARIO Y EQUIPO DE COMPUTO	TRANSMISOR-RECEPTOR P/EXTENSION DE VIDEO	241.67
107850	DPV10 51096	s463991211050	31/08/2013	MOBILIARIO Y EQUIPO DE COMPUTO	TRANSMISOR-RECEPTOR P/EXTENSION DE VIDEO	241.67
107851	DPV10 51093	s463991211050	31/08/2013	MOBILIARIO Y EQUIPO DE COMPUTO	TRANSMISOR-RECEPTOR P/EXTENSION DE VIDEO	241.67
107852	DPV10 51094	s463991210170	31/08/2013	MOBILIARIO Y EQUIPO DE COMPUTO	TRANSMISOR-RECEPTOR P/EXTENSION DE VIDEO	241.67
107853	DPV10 51095	s463991210170	31/08/2013	MOBILIARIO Y EQUIPO DE COMPUTO	TRANSMISOR-RECEPTOR P/EXTENSION DE VIDEO	241.67
107866	DPV10 51118	ETYBC0238601	31/08/2013	MOBILIARIO Y EQUIPO DE COMPUTO	MONITOR BENQ 23" LED G2320HDBL	377
107867	DPV10 51115	ETYBC0238201	31/08/2013	MOBILIARIO Y EQUIPO DE COMPUTO	MONITOR BENQ 23" LED G2320HDBL	377
107868	DPV10 51114	ETYBC0236401	31/08/2013	MOBILIARIO Y EQUIPO DE COMPUTO	MONITOR BENQ 23" LED G2320HDBL	377
107869	DPV10 51117	ETYBC0238701	31/08/2013	MOBILIARIO Y EQUIPO DE COMPUTO	MONITOR BENQ 23" LED G2320HDBL	377
107870	DPV10 51120	2UA3021JJL	31/08/2013	MOBILIARIO Y EQUIPO DE COMPUTO	(EQUIPO DE VIGILANCIA) WORKSATION HP Z2220SE	3383.34
107871	DPV10 51121	2UA3021JJ3	31/08/2013	MOBILIARIO Y EQUIPO DE COMPUTO	(EQUIPO DE VIGILANCIA) WORKSATION HP Z2220SE	3383.34
107872	DPV10 51122	2UA3021JJR	31/08/2013	MOBILIARIO Y EQUIPO DE COMPUTO	(EQUIPO DE VIGILANCIA) WORKSATION HP Z2220SE	3383.34
107873	DPV10 51123	2UA3021JJ5	31/08/2013	MOBILIARIO Y EQUIPO DE COMPUTO	(EQUIPO DE VIGILANCIA) WORKSATION HP Z2220SE	3383.34
107874	DPV10 51124	2UA3021JJT	31/08/2013	MOBILIARIO Y EQUIPO DE COMPUTO	(EQUIPO DE VIGILANCIA) WORKSATION HP Z2220SE	3383.34
107875	DPV10 51119	2UA3021JHT	31/08/2013	MOBILIARIO Y EQUIPO DE COMPUTO	(EQUIPO DE VIGILANCIA) WORKSATION HP Z2220SE	3383.34
110339	DPT10 51172	002722A49A6C	28/11/2013	MOBILIARIO Y EQUIPO DE COMPUTO	EQUIPO PARA ENLACE INALAMBRICO NANOSTATION LOCO M5 AF B	674.69
110527	COM10 51194		31/12/2013	MOBILIARIO Y EQUIPO DE COMPUTO	REGULADOR JHETA 1200 VA	48.03
110559	MDC10 51206	PDEBC01241TI	31/12/2013	MOBILIARIO Y EQUIPO DE COMPUTO	PROYECTOR BENQ GP10 LED 550 LUMENES WXGA 10	3724
111419	DPC10 51693	CND2S00288	24/03/2014	MOBILIARIO Y EQUIPO DE COMPUTO	IMPRESORA HP A COLOR LASR HP1025 NW	906.66
111424	DPV12 51604	13281HM1545	24/03/2014	MOBILIARIO Y EQUIPO DE COMPUTO	LECTOR DE HUELLA DIGITAL HAMSTER NITGEN CON CONEXION US	765.63
111425	DPV13 51603	13431HM2384	24/03/2014	MOBILIARIO Y EQUIPO DE COMPUTO	LECTOR DE HUELLA DIGITAL HAMSTER NITGEN CON CONEXION US	765.63
111426	DPV10 51606	1343HM2388	24/03/2014	MOBILIARIO Y EQUIPO DE COMPUTO	LECTOR DE HUELLA DIGITAL HAMSTER NITGEN CON CONEXION US	765.63
111427	DPV11 51605	13431HM2376	24/03/2014	MOBILIARIO Y EQUIPO DE COMPUTO	LECTOR DE HUELLA DIGITAL HAMSTER NITGEN CON CONEXION US	765.63
111464	MDC10 51674	PDEBC01035TI	24/03/2014	MOBILIARIO Y EQUIPO DE COMPUTO	PROYECTOR BENQ GP10 LED 550 LUMENES WXGA 10	4655
111465	MDC10 51675	PDEBC01057TI	24/03/2014	MOBILIARIO Y EQUIPO DE COMPUTO	PROYECTOR BENQ GP10 LED 550 LUMENES WXGA 10	4655
111466	MDC10 51680	PDEBC01183TI	24/03/2014	MOBILIARIO Y EQUIPO DE COMPUTO	PROYECTOR BENQ GP10 LED 550 LUMENES WXGA 10	4655
111467	MDC10 51677	PDEBC01125TI	24/03/2014	MOBILIARIO Y EQUIPO DE COMPUTO	PROYECTOR BENQ GP10 LED 550 LUMENES WXGA 10	4655
111468	MDC10 51678	PDEBC01138TI	24/03/2014	MOBILIARIO Y EQUIPO DE COMPUTO	PROYECTOR BENQ GP10 LED 550 LUMENES WXGA 10	4655
111469	MDC10 51679	PDEBC01178TI	24/03/2014	MOBILIARIO Y EQUIPO DE COMPUTO	PROYECTOR BENQ GP10 LED 550 LUMENES WXGA 10	4655
111470	MDC10 51676	PDEBC01123TI	24/03/2014	MOBILIARIO Y EQUIPO DE COMPUTO	PROYECTOR BENQ GP10 LED 550 LUMENES WXGA 10	4655
111471	MDC10 51673	PDEBC01225TI	24/03/2014	MOBILIARIO Y EQUIPO DE COMPUTO	PROYECTOR BENQ GP10 550 LUMENES WXGA 10	4655
111472	MDC10 51672	PDEBC01190TI	24/03/2014	MOBILIARIO Y EQUIPO DE COMPUTO	PROYECTOR BENQ GP10 550 LUMENES WXGA 10	4655
111473	MDC10 51671	PDEBC01189TI	24/03/2014	MOBILIARIO Y EQUIPO DE COMPUTO	PROYECTOR BENQ GP10 550 LUMENES WXGA 10	4655
112023	DCS10 51821	R9128YAF1000	30/08/2014	MOBILIARIO Y EQUIPO DE COMPUTO	DVDWRITER EXT SAMSUNG SUM 8X USB	182.7
112024	DCS10 51822	R9128YAF1000	30/08/2014	MOBILIARIO Y EQUIPO DE COMPUTO	DVDWRITER EXT SAMSUNG SUM 8X USB	182.7
112172	SAY10 51931	48805238	31/07/2014	MOBILIARIO Y EQUIPO DE COMPUTO	ESCANER KODAK I2600 1333758 USB 2.0 (CABLE INCLUIDO)	6194.8
112838	DPV11 49614	13037	20/10/2014	MOBILIARIO Y EQUIPO DE COMPUTO	Terminal Checador Suprema FaceStation	52200.84
112839	SAY10 49632	13104	20/10/2014	MOBILIARIO Y EQUIPO DE COMPUTO	Terminal Checador Suprema FaceStation	52200.84
112840	OSA10 49619	13106	20/10/2014	MOBILIARIO Y EQUIPO DE COMPUTO	Terminal Checador Suprema FaceStation	52200.84
112841	DOP10 49629	13107	20/10/2014	MOBILIARIO Y EQUIPO DE COMPUTO	Terminal Checador Suprema FaceStation	52200.84
112842	DDR10 49613	13108	20/10/2014	MOBILIARIO Y EQUIPO DE COMPUTO	Terminal Checador Suprema FaceStation	52200.84
112843	JAM10 49634	13112	20/10/2014	MOBILIARIO Y EQUIPO DE COMPUTO	Terminal Checador Suprema FaceStation	52200.84
112844	IMM10 49612	13114	20/10/2014	MOBILIARIO Y EQUIPO DE COMPUTO	Terminal Checador Suprema FaceStation	52200.84
112845	49631	13120	20/10/2014	MOBILIARIO Y EQUIPO DE COMPUTO	Terminal Checador Suprema FaceStation	52200.84
112858	SIN10 49609	13122	21/10/2014	MOBILIARIO Y EQUIPO DE COMPUTO	Terminal Checador Suprema FaceStation	52200.84
112860	DPV13 49627	13132	21/10/2014	MOBILIARIO Y EQUIPO DE COMPUTO	Terminal Checador Suprema FaceStation (alcaldía)	52200.84
112861	DSA10 49611	13134	21/10/2014	MOBILIARIO Y EQUIPO DE COMPUTO	Terminal Checador Suprema FaceStation	52200.84
112862	DDS10 49625	13167	21/10/2014	MOBILIARIO Y EQUIPO DE COMPUTO	Terminal Checador Suprema FaceStation	52200.84
112863	DFA33 49628	13168	21/10/2014	MOBILIARIO Y EQUIPO DE COMPUTO	Terminal Checador Suprema FaceStation	52200.84
112864	DPV10 49630	13170	21/10/2014	MOBILIARIO Y EQUIPO DE COMPUTO	Terminal Checador Suprema FaceStation	52200.84
112865	DFA41 49622	13173	21/10/2014	MOBILIARIO Y EQUIPO DE COMPUTO	Terminal Checador Suprema FaceStation	52200.84
112866	DPV12 49610	13174	21/10/2014	MOBILIARIO Y EQUIPO DE COMPUTO	Terminal Checador Suprema FaceStation	52200.84
112867	DOP10 49617	13175	21/10/2014	MOBILIARIO Y EQUIPO DE COMPUTO	Terminal Checador Suprema FaceStation	52200.84
112868	DPT10 49621	13179	21/10/2014	MOBILIARIO Y EQUIPO DE COMPUTO	Terminal Checador Suprema FaceStation	52200.84
112870	DDU10 49633	13187	21/10/2014	MOBILIARIO Y EQUIPO DE COMPUTO	Terminal Checador Suprema FaceStation	52200.84
112871	DSP10 49620	13191	21/10/2014	MOBILIARIO Y EQUIPO DE COMPUTO	Terminal Checador Suprema FaceStation	52200.84
112872	DSA10 49616	13197	21/10/2014	MOBILIARIO Y EQUIPO DE COMPUTO	Terminal Checador Suprema FaceStation	52200.84
112873	DFA41 49623	13206	21/10/2014	MOBILIARIO Y EQUIPO DE COMPUTO	Terminal Checador Suprema FaceStation	52200.84
112874	DEM10 49618	13214	21/10/2014	MOBILIARIO Y EQUIPO DE COMPUTO	Terminal Checador Suprema FaceStation	52200.84
112875	DAF11 49626	13220	21/10/2014	MOBILIARIO Y EQUIPO DE COMPUTO	Terminal Checador Suprema FaceStation	52200.84
112876	ICA10 49635	13226	21/10/2014	MOBILIARIO Y EQUIPO DE COMPUTO	Terminal Checador Suprema FaceStation	52200.84
112877	DFA41 49615	13239	21/10/2014	MOBILIARIO Y EQUIPO DE COMPUTO	Terminal Checador Suprema FaceStation	52200.84
112878	DPV10 49643	13049	21/10/2014	MOBILIARIO Y EQUIPO DE COMPUTO	Terminal Checador Suprema FaceStation	52200.84
112879	DPV10 49645	13165	21/10/2014	MOBILIARIO Y EQUIPO DE COMPUTO	Terminal Checador Suprema FaceStation	52200.84
112880	IMD10 49642	13176	21/10/2014	MOBILIARIO Y EQUIPO DE COMPUTO	Terminal Checador Suprema FaceStation	52200.84
112881	DFA41 49624	13183	21/10/2014	MOBILIARIO Y EQUIPO DE COMPUTO	Terminal Checador Suprema FaceStation	52200.84
112882	DOP10 49646	13184	21/10/2014	MOBILIARIO Y EQUIPO DE COMPUTO	Terminal Checador Suprema FaceStation	52200.84
112898	COM10 49640	13219	22/10/2014	MOBILIARIO Y EQUIPO DE COMPUTO	Terminal Checador Suprema FaceStation	52200.84
112899	SOP10 49647	13225	22/10/2014	MOBILIARIO Y EQUIPO DE COMPUTO	Terminal Checador Suprema FaceStation	52200.84
112900	DPV10 49646	13226	22/10/2014	MOBILIARIO Y EQUIPO DE COMPUTO	Terminal Checador Suprema FaceStation	52200.84
112901	ICA10 49641	13228	22/10/2014	MOBILIARIO Y EQUIPO DE COMPUTO	Terminal Checador Suprema FaceStation	52200.84
112903	DPC10 49637	13308	22/10/2014	MOBILIARIO Y EQUIPO DE COMPUTO	Terminal Checador Suprema FaceStation	52200.84
113078	DOP10 51142	S02041321035	31/12/2013	MOBILIARIO Y EQUIPO DE COMPUTO	GPS MCA ASHTECH MOD MOBILE MAPPER 10 CABLE USB BATERIA I	5025.86
113079	DOP10 51143	S02041321021	31/12/2013	MOBILIARIO Y EQUIPO DE COMPUTO	GPS MCA ASHTECH MOD MOBILE MAPPER 10 CABLE USB BATERIA I	5025.86
113080	DOP10 51144	S02041321023	31/12/2013	MOBILIARIO Y EQUIPO DE COMPUTO	GPS MCA ASHTECH MOD MOBILE MAPPER 10 CABLE USB BATERIA I	5025.86
113201	DOP10 53168	14166018903	24/11/2014	MOBILIARIO Y EQUIPO DE COMPUTO	REGULADOR DE VOLTAJE MODELO FVR-100	95.38
113202	DOP10 53167	14095879491	24/11/2014	MOBILIARIO Y EQUIPO DE COMPUTO	REGULADOR DE VOLTAJE MODELO FVR-100	95.38
113203	DOP10 53166	14168018433	24/11/2014	MOBILIARIO Y EQUIPO DE COMPUTO	REGULADOR DE VOLTAJE MODELO FVR-100	95.38
113204	DOP10 53179	14166017606	24/11/2014	MOBILIARIO Y EQUIPO DE COMPUTO	REGULADOR DE VOLTAJE MODELO FVR-100	95.38
113205	DOP10 53160	13485806481	24/11/2014	MOBILIARIO Y EQUIPO DE COMPUTO	REGULADOR DE VOLTAJE MODELO FVR-100	95.38
113206	DOP10 53161	14145961664	24/11/2014	MOBILIARIO Y EQUIPO DE COMPUTO	REGULADOR DE VOLTAJE MODELO FVR-100	95.38
113207	DOP10 53162	14095879493	24/11/2014	MOBILIARIO Y EQUIPO DE COMPUTO	REGULADOR DE VOLTAJE MODELO FVR-100	95.38
113208	DOP10 53163	14168017609	24/11/2014	MOBILIARIO Y EQUIPO DE COMPUTO	REGULADOR DE VOLTAJE MODELO FVR-100	95.38
113209	DOP10 53184	14095879484	24/11/2014	MOBILIARIO Y EQUIPO DE COMPUTO	REGULADOR DE VOLTAJE MODELO FVR-100	95.38
113210	DOP10 53185	13485806462	24/11/2014	MOBILIARIO Y EQUIPO DE COMPUTO	REGULADOR DE VOLTAJE MODELO FVR-100	95.38
113447	DPC10 53336	S1E042575P	30/12/2014	MOBILIARIO Y EQUIPO DE COMPUTO	LAPTOP TOSHIBA L40-A4160FM WINDOW 8.1 CEL-1037U MEMORIA 4	3847.5
113520	DFA45 53403	E13H04580	31/12/2014	MOBILIARIO Y EQUIPO DE COMPUTO	REGULADOR DE VOLTAJE DE 4 CONTACTOS	174
113521	DFA45 53404	E13J03984	31/12/2014	MOBILIARIO Y EQUIPO DE COMPUTO	REGULADOR DE VOLTAJE DE 4 CONTACTOS	174
113522	DFA45 53407	E13J03979	31/12/2014	MOBILIARIO Y EQUIPO DE COMPUTO	REGULADOR DE VOLTAJE DE 4 CONTACTOS	174
113523	DFA45 53405	E13J04071	31/12/2014	MOBILIARIO Y EQUIPO DE COMPUTO	REGULADOR DE VOLTAJE DE 4 CONTACTOS	174
113524	DFA45 53406	E13J04040	31/12/2014	MOBILIARIO Y EQUIPO DE COMPUTO	REGULADOR DE VOLTAJE DE 4 CONTACTOS	174
113578	SIS10 53727		31/12/2014	MOBILIARIO Y EQUIPO DE COMPUTO	UNIDAD DE ALMACENAMIENTO P/ CCTV	21205.88
113579	SIS10 53732		31/12/2014	MOBILIARIO Y EQUIPO DE COMPUTO	SISTEMA DE ENERGIA P/32CAMARA	4019.83
113582	SIS10 53735	2UX81509K0	31/12/2014	MOBILIARIO Y EQUIPO DE COMPUTO	UNIDAD CENTRAL DE PROCESAMIENTO P/CCTV	4860.72
113583	DSA10 53736	S.CNDY906291	31/12/2014	MOBILIARIO Y EQUIPO DE COMPUTO	LASER JET 4015	1631.26
113584	SIS10 53662	08VS09810046	31/12/2014	MOBILIARIO Y EQUIPO DE COMPUTO	DECODIFICADOR DIGITAL DE VIDEO 1 PUERTO	1982.27
113829	DCS10 53830	CN0D176P641E	31/12/2014	MOBILIARIO Y EQUIPO DE COMPUTO	DELL MONITOR E1910H	797.77
113830	DDU10 53831	CN0D176P641E	31/12/2014	MOBILIARIO Y EQUIPO DE COMPUTO	DELL MONITOR E1910H	797.77
113831	DDU10 53832	CN0D176P641E	31/12/2014	MOBILIARIO Y EQUIPO DE COMPUTO	DELL MONITOR E1910H	797.77

113633	DDU10 53834	CN0D176P641E	31/12/2014	MOBILIARIO Y EQUIPO DE COMPUTO	DELL MONITOR E1910H	797.77
113634	DOP10 53835	CN0D176P641E	31/12/2014	MOBILIARIO Y EQUIPO DE COMPUTO	DELL MONITOR E1910H	797.77
113635	DOP10 53836	CN0D176P641E	31/12/2014	MOBILIARIO Y EQUIPO DE COMPUTO	DELL MONITOR E1910H	797.77
113636	DOP10 53837	CN0D176P641E	31/12/2014	MOBILIARIO Y EQUIPO DE COMPUTO	DELL MONITOR E1910H	797.77
113637	DOP10 53838	CN0D176P641E	31/12/2014	MOBILIARIO Y EQUIPO DE COMPUTO	DELL MONITOR E1910H	797.77
113638	DOP10 53839	CN0D176P641E	31/12/2014	MOBILIARIO Y EQUIPO DE COMPUTO	DELL MONITOR E1910H	797.77
113639	DOP10 53840	CN0D176P641E	31/12/2014	MOBILIARIO Y EQUIPO DE COMPUTO	DELL MONITOR E1910H	797.77
113640	DOP10 53841	CN0D176P641E	31/12/2014	MOBILIARIO Y EQUIPO DE COMPUTO	DELL MONITOR E1910H	797.77
113641	DOP10 53842	CN0D176P641E	31/12/2014	MOBILIARIO Y EQUIPO DE COMPUTO	DELL MONITOR E1910H	797.77
113642	DOP10 53843	CN0D176P641E	31/12/2014	MOBILIARIO Y EQUIPO DE COMPUTO	DELL MONITOR E1910H	797.77
113643	DSA10 53844	CN0D176P641E	31/12/2014	MOBILIARIO Y EQUIPO DE COMPUTO	DELL MONITOR E1910H	797.77
113644	DFA46 53845	CN0D176P641E	31/12/2014	MOBILIARIO Y EQUIPO DE COMPUTO	DELL MONITOR E1910H	797.77
113645	DFA33 53846	CN0D176P641E	31/12/2014	MOBILIARIO Y EQUIPO DE COMPUTO	DELL MONITOR E1910H	797.77
113646	DFA46 53847	CN0D176P641E	31/12/2014	MOBILIARIO Y EQUIPO DE COMPUTO	DELL MONITOR E1910H	797.77
113648	DFA43 53849	CN0D176P641E	31/12/2014	MOBILIARIO Y EQUIPO DE COMPUTO	DELL MONITOR E1910H	797.77
113649	DFA41 53850	CN0D176P641E	31/12/2014	MOBILIARIO Y EQUIPO DE COMPUTO	DELL MONITOR E1910H	797.77
113650	DFA24 53851	CN0D176P641E	31/12/2014	MOBILIARIO Y EQUIPO DE COMPUTO	DELL MONITOR E1910H	797.77
113651	DFA39 53852	CN0D176P641E	31/12/2014	MOBILIARIO Y EQUIPO DE COMPUTO	DELL MONITOR E1910H	797.77
113652	DEM10 53853	CN0D176P641E	31/12/2014	MOBILIARIO Y EQUIPO DE COMPUTO	DELL MONITOR E1910H	797.77
113653	DEM10 53854	CN0D176P641E	31/12/2014	MOBILIARIO Y EQUIPO DE COMPUTO	DELL MONITOR E1910H	797.77
113654	DEM10 53855	CN0D176P641E	31/12/2014	MOBILIARIO Y EQUIPO DE COMPUTO	DELL MONITOR E1910H	797.77
113655	BIM10 53856	CN0D176P641E	31/12/2014	MOBILIARIO Y EQUIPO DE COMPUTO	DELL MONITOR E1910H	797.77
113656	DEM10 53857	CN0D176P641E	31/12/2014	MOBILIARIO Y EQUIPO DE COMPUTO	DELL MONITOR E1910H	797.77
113657	DEM10 53858	CN0D176P641E	31/12/2014	MOBILIARIO Y EQUIPO DE COMPUTO	DELL MONITOR E1910H	797.77
113658	DEM10 53859	CN0D176P641E	31/12/2014	MOBILIARIO Y EQUIPO DE COMPUTO	DELL MONITOR E1910H	797.77
113659	DEM10 53860	CN0D176P641E	31/12/2014	MOBILIARIO Y EQUIPO DE COMPUTO	DELL MONITOR E1910H	797.77
113660	DEM10 53861	CN0D176P641E	31/12/2014	MOBILIARIO Y EQUIPO DE COMPUTO	DELL MONITOR E1910H	797.77
113661	DEM10 53862	CN0D176P641E	31/12/2014	MOBILIARIO Y EQUIPO DE COMPUTO	DELL MONITOR E1910H	797.77
113662	SIS10 53863	CN0D176P641E	31/12/2014	MOBILIARIO Y EQUIPO DE COMPUTO	DELL MONITOR E1910H	797.77
113663	MDC10 53864	CN0D176P641E	31/12/2014	MOBILIARIO Y EQUIPO DE COMPUTO	DELL MONITOR E1910H	797.77
113664	PMD10 53865	CN0D176P641E	31/12/2014	MOBILIARIO Y EQUIPO DE COMPUTO	DELL MONITOR E1910H	797.77
113665	SIM10 53814	CN0D176P641E	31/12/2014	MOBILIARIO Y EQUIPO DE COMPUTO	DELL MONITOR E1910H	797.77
113666	SIM10 53815	CN0D176P641E	31/12/2014	MOBILIARIO Y EQUIPO DE COMPUTO	DELL MONITOR E1910H	797.77
113667	SIM10 53816	CN0D176P641E	31/12/2014	MOBILIARIO Y EQUIPO DE COMPUTO	DELL MONITOR E1910H	797.77
113668	PIL10 53817	CN0D176P641E	31/12/2014	MOBILIARIO Y EQUIPO DE COMPUTO	DELL MONITOR E1910H	797.77
113669	SIM10 53818	CN0D176P641E	31/12/2014	MOBILIARIO Y EQUIPO DE COMPUTO	DELL MONITOR E1910H	797.77
113670	DFA23 53819	CN0D176P641E	31/12/2014	MOBILIARIO Y EQUIPO DE COMPUTO	DELL MONITOR E1910H	797.77
113671	SIM10 53820	CN0D176P641E	31/12/2014	MOBILIARIO Y EQUIPO DE COMPUTO	DELL MONITOR E1910H	797.77
113672	SIM10 53821	CN0D176P641E	31/12/2014	MOBILIARIO Y EQUIPO DE COMPUTO	DELL MONITOR E1910H	797.77
113673	SIM10 53822	CN0D176P641E	31/12/2014	MOBILIARIO Y EQUIPO DE COMPUTO	DELL MONITOR E1910H	797.77
113674	SIM10 53823	CN0D176P641E	31/12/2014	MOBILIARIO Y EQUIPO DE COMPUTO	DELL MONITOR E1910H	797.77
113675	DFA41 53824	CN0D176P641E	31/12/2014	MOBILIARIO Y EQUIPO DE COMPUTO	DELL MONITOR E1910H	797.77
113676	DFA23 53807	CN0D176P641E	31/12/2014	MOBILIARIO Y EQUIPO DE COMPUTO	DELL MONITOR E1910H	797.77
113677	DFA23 53808	CN0D176P641E	31/12/2014	MOBILIARIO Y EQUIPO DE COMPUTO	DELL MONITOR E1910H	797.77
113678	DFA23 53809	CN0D176P641E	31/12/2014	MOBILIARIO Y EQUIPO DE COMPUTO	DELL MONITOR E1910H	797.77
113679	SIS10 53810	CN0D176P641E	31/12/2014	MOBILIARIO Y EQUIPO DE COMPUTO	DELL MONITOR E1910H	797.77
113680	DFA23 53811	CN0D176P641E	31/12/2014	MOBILIARIO Y EQUIPO DE COMPUTO	DELL MONITOR E1910H	797.77
113681	SIS10 53812	CN0D176P641E	31/12/2014	MOBILIARIO Y EQUIPO DE COMPUTO	DELL MONITOR E1910H	797.77
113682	53813	MX0P513R707	31/12/2014	MOBILIARIO Y EQUIPO DE COMPUTO	DELL MONITOR E1910H	797.77
113683	REM04 53825	CN0D176P641E	31/12/2014	MOBILIARIO Y EQUIPO DE COMPUTO	DELL MONITOR E1910H	797.77
113684	DFA24 53826	CN0D176P641E	31/12/2014	MOBILIARIO Y EQUIPO DE COMPUTO	DELL MONITOR E1910H	797.77
113685	DPV10 53827	CN0D176P641E	31/12/2014	MOBILIARIO Y EQUIPO DE COMPUTO	DELL MONITOR E1910H	797.77
113686	DPV10 53828	CN0D176P641E	31/12/2014	MOBILIARIO Y EQUIPO DE COMPUTO	DELL MONITOR E1910H	797.77
113687	DDU10 53829	CN0D176P641E	31/12/2014	MOBILIARIO Y EQUIPO DE COMPUTO	DELL MONITOR E1910H	797.77
113725	DFA11 53740	YCML3VDS690	31/12/2014	MOBILIARIO Y EQUIPO DE COMPUTO	MONITOR P/PUNTO DE MONITOREO	1362.27
113726	SIS10 53746	S0602C0268	31/12/2014	MOBILIARIO Y EQUIPO DE COMPUTO	RECEPTOR PASIVO DE VIDEO 32 CANALES	5597.74
113727	SIS10 53747	S0635C0105	31/12/2014	MOBILIARIO Y EQUIPO DE COMPUTO	RECEPTOR PASIVO DE VIDEO 32 CANALES	5597.74
113728	SIS10 53737	3CQ9521H84	31/12/2014	MOBILIARIO Y EQUIPO DE COMPUTO	MONITOR LCD P/ESTACION DE TRABAJO	426.77
113729	SIS10 53738	3CQ9521H75	31/12/2014	MOBILIARIO Y EQUIPO DE COMPUTO	MONITOR LCD P/ESTACION DE TRABAJO	426.77
113730	SIS10 53859	2UA9020M5J	31/12/2014	MOBILIARIO Y EQUIPO DE COMPUTO	ESTACION DE TRABAJO P/CCTV	3782.25
113731	SIS10 53860	2UA902115C	31/12/2014	MOBILIARIO Y EQUIPO DE COMPUTO	ESTACION DE TRABAJO P/CCTV	3782.25
113732	SIS10 53861	2UA94200S9	31/12/2014	MOBILIARIO Y EQUIPO DE COMPUTO	ESTACION DE TRABAJO P/CCTV	3782.25
113733	SIS10 53529	08VS015000611	31/12/2014	MOBILIARIO Y EQUIPO DE COMPUTO	CODIFICADOR DIGITAL DE VIDEO DE 12	8863.22
113734	SIS10 53530	08VS015000183	31/12/2014	MOBILIARIO Y EQUIPO DE COMPUTO	CODIFICADOR DIGITAL DE VIDEO DE 12	8863.22
113735	SIS10 53531	08VS035000215	31/12/2014	MOBILIARIO Y EQUIPO DE COMPUTO	CODIFICADOR DIGITAL DE VIDEO DE 12	8863.22
113736	SIS10 53532	08VS105000033	31/12/2014	MOBILIARIO Y EQUIPO DE COMPUTO	CODIFICADOR DIGITAL DE VIDEO DE 12	8863.22
113737	SIS10 53533	08VS125000188	31/12/2014	MOBILIARIO Y EQUIPO DE COMPUTO	CODIFICADOR DIGITAL DE VIDEO DE 12	8863.22
113763	MDC10 53559	E10F01689	31/12/2014	MOBILIARIO Y EQUIPO DE COMPUTO	REGULADOR 1.3 KVA 6 SOLA BASIC	27.5
113764	DFA21 53560	E10F01690	31/12/2014	MOBILIARIO Y EQUIPO DE COMPUTO	REGULADOR 1.3 KVA 6 SOLA BASIC	27.5
113765	DSA10 53561	E10F01694	31/12/2014	MOBILIARIO Y EQUIPO DE COMPUTO	REGULADOR 1.3 KVA 6 SOLA BASIC	27.5
113766	DSA10 53562	E10F01695	31/12/2014	MOBILIARIO Y EQUIPO DE COMPUTO	REGULADOR 1.3 KVA 6 SOLA BASIC	27.5
113767	SIS10 53573	E10F01712	31/12/2014	MOBILIARIO Y EQUIPO DE COMPUTO	REGULADOR 1.3 KVA 6 SOLA BASIC	27.5
113768	SIN10 53574	E10F01714	31/12/2014	MOBILIARIO Y EQUIPO DE COMPUTO	REGULADOR 1.3 KVA 6 SOLA BASIC	27.5
113769	DOP10 53575	E10F01715	31/12/2014	MOBILIARIO Y EQUIPO DE COMPUTO	REGULADOR 1.3 KVA 6 SOLA BASIC	27.5
113770	DOP10 53576	E10F01717	31/12/2014	MOBILIARIO Y EQUIPO DE COMPUTO	REGULADOR 1.3 KVA 6 SOLA BASIC	27.5
113771	SIS10 53577	E10F01719	31/12/2014	MOBILIARIO Y EQUIPO DE COMPUTO	REGULADOR 1.3 KVA 6 SOLA BASIC	27.5
113772	REM03 53563	E10F01696	31/12/2014	MOBILIARIO Y EQUIPO DE COMPUTO	REGULADOR 1.3 KVA 6 SOLA BASIC	27.5
113773	DPC10 53564	E10F01698	31/12/2014	MOBILIARIO Y EQUIPO DE COMPUTO	REGULADOR 1.3 KVA 6 SOLA BASIC	27.5
113774	DSA10 53565	E10F01700	31/12/2014	MOBILIARIO Y EQUIPO DE COMPUTO	REGULADOR 1.3 KVA 6 SOLA BASIC	27.5
113775	DFA24 53566	E10F01910	31/12/2014	MOBILIARIO Y EQUIPO DE COMPUTO	REGULADOR 1.3 KVA 6 SOLA BASIC	27.5
113776	SIN10 53566	E10F01701	31/12/2014	MOBILIARIO Y EQUIPO DE COMPUTO	REGULADOR 1.3 KVA 6 SOLA BASIC	27.5
113777	IMV10 53567	E10F01702	31/12/2014	MOBILIARIO Y EQUIPO DE COMPUTO	REGULADOR 1.3 KVA 6 SOLA BASIC	27.5
113778	SIS10 53568		31/12/2014	MOBILIARIO Y EQUIPO DE COMPUTO	REGULADOR 1.3 KVA 6 SOLA BASIC	27.5
113779	PMD11 53569	E10F01704	31/12/2014	MOBILIARIO Y EQUIPO DE COMPUTO	REGULADOR 1.3 KVA 6 SOLA BASIC	27.5
113780	PMD11 53570	E10F01705	31/12/2014	MOBILIARIO Y EQUIPO DE COMPUTO	REGULADOR 1.3 KVA 6 SOLA BASIC	27.5
113781	DFA23 53571	E10F01706	31/12/2014	MOBILIARIO Y EQUIPO DE COMPUTO	REGULADOR 1.3 KVA 6 SOLA BASIC	27.5
113782	DPC10 53572	E10F01708	31/12/2014	MOBILIARIO Y EQUIPO DE COMPUTO	REGULADOR 1.3 KVA 6 SOLA BASIC	27.5
113783	DAF10 53578	E10F01720	31/12/2014	MOBILIARIO Y EQUIPO DE COMPUTO	REGULADOR 1.3 KVA 6 SOLA BASIC	27.5
113784	DPC10 53579	E10F01721	31/12/2014	MOBILIARIO Y EQUIPO DE COMPUTO	REGULADOR 1.3 KVA 6 SOLA BASIC	27.5
113785	SOP10 53580	E10F01722	31/12/2014	MOBILIARIO Y EQUIPO DE COMPUTO	REGULADOR 1.3 KVA 6 SOLA BASIC	27.5
113786	DPC10 53581	E10F01723	31/12/2014	MOBILIARIO Y EQUIPO DE COMPUTO	REGULADOR 1.3 KVA 6 SOLA BASIC	27.5
113787	PMD11 53582	E10F01724	31/12/2014	MOBILIARIO Y EQUIPO DE COMPUTO	REGULADOR 1.3 KVA 6 SOLA BASIC	27.5
113788	DFA23 53583	E10F01725	31/12/2014	MOBILIARIO Y EQUIPO DE COMPUTO	REGULADOR 1.3 KVA 6 SOLA BASIC	27.5
113789	SIS10 53584	E10F01728	31/12/2014	MOBILIARIO Y EQUIPO DE COMPUTO	REGULADOR 1.3 KVA 6 SOLA BASIC	27.5
113790	CIM10 53585	E10F01729	31/12/2014	MOBILIARIO Y EQUIPO DE COMPUTO	REGULADOR 1.3 KVA 6 SOLA BASIC	27.5
113791	ODR10 53586	E10F01733	31/12/2014	MOBILIARIO Y EQUIPO DE COMPUTO	REGULADOR 1.3 KVA 6 SOLA BASIC	27.5
113793	DPC10 53588	E10F01735	31/12/2014	MOBILIARIO Y EQUIPO DE COMPUTO	REGULADOR 1.3 KVA 6 SOLA BASIC	27.5
113794	MDC10 53589	E10F01738	31/12/2014	MOBILIARIO Y EQUIPO DE COMPUTO	REGULADOR 1.3 KVA 6 SOLA BASIC	27.5
113796	DPC10 53591	E10F01740	31/12/2014	MOBILIARIO Y EQUIPO DE COMPUTO	REGULADOR 1.3 KVA 6 SOLA BASIC	27.5
113797	PMD11 53592	E10F01741	31/12/2014	MOBILIARIO Y EQUIPO DE COMPUTO	REGULADOR 1.3 KVA 6 SOLA BASIC	27.5
113798	DPC10 53593	E10F01742	31/12/2014	MOBILIARIO Y EQUIPO DE COMPUTO	REGULADOR 1.3 KVA 6 SOLA BASIC	27.5
113799	SIS10 53594	E10F01744	31/12/2014	MOBILIARIO Y EQUIPO DE COMPUTO	REGULADOR 1.3 KVA 6 SOLA BASIC	27.5
113800	SIS10 53595	E10F01745	31/12/2014	MOBILIARIO Y EQUIPO DE COMPUTO	REGULADOR 1.3 KVA 6 SOLA BASIC	27.5
113801	DFA72 53596	E10F01746	31/12/2014	MOBILIARIO Y EQUIPO DE COMPUTO	REGULADOR 1.3 KVA 6 SOLA BASIC	27.5
113802	PIL10 53597	E10F01747	31/12/2014	MOBILIARIO Y EQUIPO DE COMPUTO	REGULADOR 1.3 KVA 6 SOLA BASIC	27.5
113803	DFA33 53598	E10F01748	31/12/2014	MOBILIARIO Y EQUIPO DE COMPUTO	REGULADOR 1.3 KVA 6 SOLA BASIC	27.5
113804	ICA10 53599	E10F01749	31/12/2014	MOBILIARIO Y EQUIPO DE COMPUTO	REGULADOR 1.3 KVA 6 SOLA BASIC	27.5
113805	PMD11 53600	E10F01750	31/12/2014	MOBILIARIO Y EQUIPO DE COMPUTO	REGULADOR 1.3 KVA 6 SOLA BASIC	27.5
113806	DMA10 53601	E10F01752	31/12/2014	MOBILIARIO Y EQUIPO DE COMPUTO	REGULADOR 1.3 KVA 6 SOLA BASIC	27.5

113807	SIS10 53602	E10F01758	31/12/2014	MOBILIARIO Y EQUIPO DE COMPUTO	REGULADOR 1.3 KVA 6 SOLA BASIC	27.5
113808	DDR10 53603	E10F01759	31/12/2014	MOBILIARIO Y EQUIPO DE COMPUTO	REGULADOR 1.3 KVA 6 SOLA BASIC	27.5
113809	SIN10 53604	E10F01760	31/12/2014	MOBILIARIO Y EQUIPO DE COMPUTO	REGULADOR 1.3 KVA 6 SOLA BASIC	27.5
113810	SIS10 53605	E10F01761	31/12/2014	MOBILIARIO Y EQUIPO DE COMPUTO	REGULADOR 1.3 KVA 6 SOLA BASIC	27.5
113811	DSA10 53606	E10F01762	31/12/2014	MOBILIARIO Y EQUIPO DE COMPUTO	REGULADOR 1.3 KVA 6 SOLA BASIC	27.5
113812	DPC10 53607	E10F01764	31/12/2014	MOBILIARIO Y EQUIPO DE COMPUTO	REGULADOR 1.3 KVA 6 SOLA BASIC	27.5
113813	DFA23 53608		31/12/2014	MOBILIARIO Y EQUIPO DE COMPUTO	REGULADOR 1.3 KVA 6 SOLA BASIC	27.5
113814	IMV10 53609	E10F01766	31/12/2014	MOBILIARIO Y EQUIPO DE COMPUTO	REGULADOR 1.3 KVA 6 SOLA BASIC	27.5
113815	DSA10 53610	E10F01768	31/12/2014	MOBILIARIO Y EQUIPO DE COMPUTO	REGULADOR 1.3 KVA 6 SOLA BASIC	27.5
113816	DSA10 53611	E10F01769	31/12/2014	MOBILIARIO Y EQUIPO DE COMPUTO	REGULADOR 1.3 KVA 6 SOLA BASIC	27.5
113817	DSA10 53612	E10F01770	31/12/2014	MOBILIARIO Y EQUIPO DE COMPUTO	REGULADOR 1.3 KVA 6 SOLA BASIC	27.5
113818	SAY10 53613	E10F01772	31/12/2014	MOBILIARIO Y EQUIPO DE COMPUTO	REGULADOR 1.3 KVA 6 SOLA BASIC	27.5
113819	DDR10 53614	E10F01774	31/12/2014	MOBILIARIO Y EQUIPO DE COMPUTO	REGULADOR 1.3 KVA 6 SOLA BASIC	27.5
113821	IMV10 53616	E10F01776	31/12/2014	MOBILIARIO Y EQUIPO DE COMPUTO	REGULADOR 1.3 KVA 6 SOLA BASIC	27.5
113822	SIS10 53617	E10F01777	31/12/2014	MOBILIARIO Y EQUIPO DE COMPUTO	REGULADOR 1.3 KVA 6 SOLA BASIC	27.5
113823	ICA10 53618	E10F01778	31/12/2014	MOBILIARIO Y EQUIPO DE COMPUTO	REGULADOR 1.3 KVA 6 SOLA BASIC	27.5
113824	DSA10 53619	E10F01779	31/12/2014	MOBILIARIO Y EQUIPO DE COMPUTO	REGULADOR 1.3 KVA 6 SOLA BASIC	27.5
113825	ICA10 53620	E10F01780	31/12/2014	MOBILIARIO Y EQUIPO DE COMPUTO	REGULADOR 1.3 KVA 6 SOLA BASIC	27.5
113827	UTI10 53622	E10F01782	31/12/2014	MOBILIARIO Y EQUIPO DE COMPUTO	REGULADOR 1.3 KVA 6 SOLA BASIC	27.5
113828	SIS10 53623	E10F01783	31/12/2014	MOBILIARIO Y EQUIPO DE COMPUTO	REGULADOR 1.3 KVA 6 SOLA BASIC	27.5
113829	SIS10 53624	E10F01784	31/12/2014	MOBILIARIO Y EQUIPO DE COMPUTO	REGULADOR 1.3 KVA 6 SOLA BASIC	27.5
113830	DOP10 53625	E10F01785	31/12/2014	MOBILIARIO Y EQUIPO DE COMPUTO	REGULADOR 1.3 KVA 6 SOLA BASIC	27.5
113831	SIN10 53626	E10F01789	31/12/2014	MOBILIARIO Y EQUIPO DE COMPUTO	REGULADOR 1.3 KVA 6 SOLA BASIC	27.5
113832	CIM10 53627	E10F01790	31/12/2014	MOBILIARIO Y EQUIPO DE COMPUTO	REGULADOR 1.3 KVA 6 SOLA BASIC	27.5
113833	UTI10 53628	E10F01792	31/12/2014	MOBILIARIO Y EQUIPO DE COMPUTO	REGULADOR 1.3 KVA 6 SOLA BASIC	27.5
113834	DPV10 53629	E10F01793	31/12/2014	MOBILIARIO Y EQUIPO DE COMPUTO	REGULADOR 1.3 KVA 6 SOLA BASIC	27.5
113835	DFA23 53630		31/12/2014	MOBILIARIO Y EQUIPO DE COMPUTO	REGULADOR 1.3 KVA 6 SOLA BASIC	27.5
113836	CIM10 53631	E10F01795	31/12/2014	MOBILIARIO Y EQUIPO DE COMPUTO	REGULADOR 1.3 KVA 6 SOLA BASIC	27.5
113837	DFE10 53632	E10F01796	31/12/2014	MOBILIARIO Y EQUIPO DE COMPUTO	REGULADOR 1.3 KVA 6 SOLA BASIC	27.5
113838	SOP10 53633	E10F01797	31/12/2014	MOBILIARIO Y EQUIPO DE COMPUTO	REGULADOR 1.3 KVA 6 SOLA BASIC	27.5
113839	SIN10 53634	E10F01798	31/12/2014	MOBILIARIO Y EQUIPO DE COMPUTO	REGULADOR 1.3 KVA 6 SOLA BASIC	27.5
113840	DCR10 53635	E10F01800	31/12/2014	MOBILIARIO Y EQUIPO DE COMPUTO	REGULADOR 1.3 KVA 6 SOLA BASIC	27.5
113841	DDR10 53636	E10F01803	31/12/2014	MOBILIARIO Y EQUIPO DE COMPUTO	REGULADOR 1.3 KVA 6 SOLA BASIC	27.5
113842	UTI10 53637	E10F01804	31/12/2014	MOBILIARIO Y EQUIPO DE COMPUTO	REGULADOR 1.3 KVA 6 SOLA BASIC	27.5
113843	DOP10 53638	E10F01806	31/12/2014	MOBILIARIO Y EQUIPO DE COMPUTO	REGULADOR 1.3 KVA 6 SOLA BASIC	27.5
113844	DDR10 53639	E10F01807	31/12/2014	MOBILIARIO Y EQUIPO DE COMPUTO	REGULADOR 1.3 KVA 6 SOLA BASIC	27.5
113845	SIS10 53640	E10F01809	31/12/2014	MOBILIARIO Y EQUIPO DE COMPUTO	REGULADOR 1.3 KVA 6 SOLA BASIC	27.5
113846	SIN10 53641	E10F01810	31/12/2014	MOBILIARIO Y EQUIPO DE COMPUTO	REGULADOR 1.3 KVA 6 SOLA BASIC	27.5
113847	SAY10 53642	E10F01812	31/12/2014	MOBILIARIO Y EQUIPO DE COMPUTO	REGULADOR 1.3 KVA 6 SOLA BASIC	27.5
113848	IMV10 53643	E10F01822	31/12/2014	MOBILIARIO Y EQUIPO DE COMPUTO	REGULADOR 1.3 KVA 6 SOLA BASIC	27.5
113849	DCR10 53644	E10F01823	31/12/2014	MOBILIARIO Y EQUIPO DE COMPUTO	REGULADOR 1.3 KVA 6 SOLA BASIC	27.5
113850	DPC10 53645	E10F01824	31/12/2014	MOBILIARIO Y EQUIPO DE COMPUTO	REGULADOR 1.3 KVA 6 SOLA BASIC	27.5
113851	CIM10 53646	E10F01826	31/12/2014	MOBILIARIO Y EQUIPO DE COMPUTO	REGULADOR 1.3 KVA 6 SOLA BASIC	27.5
113852	DSA10 53647	E10F01837	31/12/2014	MOBILIARIO Y EQUIPO DE COMPUTO	REGULADOR 1.3 KVA 6 SOLA BASIC	27.5
113853	COM10 53648	E10F01838	31/12/2014	MOBILIARIO Y EQUIPO DE COMPUTO	REGULADOR 1.3 KVA 6 SOLA BASIC	27.5
113854	DDU10 53649	E10F01839	31/12/2014	MOBILIARIO Y EQUIPO DE COMPUTO	REGULADOR 1.3 KVA 6 SOLA BASIC	27.5
113855	REM08 53650	E10F01858	31/12/2014	MOBILIARIO Y EQUIPO DE COMPUTO	REGULADOR 1.3 KVA 6 SOLA BASIC	27.5
113856	DSP10 53651	E10F01872	31/12/2014	MOBILIARIO Y EQUIPO DE COMPUTO	REGULADOR 1.3 KVA 6 SOLA BASIC	27.5
113857	DOP10 53652	E10F01874	31/12/2014	MOBILIARIO Y EQUIPO DE COMPUTO	REGULADOR 1.3 KVA 6 SOLA BASIC	27.5
113858	DOP10 53653	E10F01887	31/12/2014	MOBILIARIO Y EQUIPO DE COMPUTO	REGULADOR 1.3 KVA 6 SOLA BASIC	27.5
113859	DFA23 53654		31/12/2014	MOBILIARIO Y EQUIPO DE COMPUTO	REGULADOR 1.3 KVA 6 SOLA BASIC	27.5
113860	SIN10 53655	E10F01892	31/12/2014	MOBILIARIO Y EQUIPO DE COMPUTO	REGULADOR 1.3 KVA 6 SOLA BASIC	27.5
113861	DPC10 53656	E10F01903	31/12/2014	MOBILIARIO Y EQUIPO DE COMPUTO	REGULADOR 1.3 KVA 6 SOLA BASIC	27.5
113862	UTI10 53657	E10F01909	31/12/2014	MOBILIARIO Y EQUIPO DE COMPUTO	REGULADOR 1.3 KVA 6 SOLA BASIC	27.5
113863	SIS10 53728	USE025N5RT	31/12/2014	MOBILIARIO Y EQUIPO DE COMPUTO	SERVIDOR P/RED	15383.97
113864	SIS10 53729	USE025N5S1	31/12/2014	MOBILIARIO Y EQUIPO DE COMPUTO	SERVIDOR P/RED	15383.97
113865	SIS10 53730	USE025N5S2	31/12/2014	MOBILIARIO Y EQUIPO DE COMPUTO	SERVIDOR P/RED	15383.97
113866	SIS10 53731	USE025N5S4	31/12/2014	MOBILIARIO Y EQUIPO DE COMPUTO	SERVIDOR P/RED	15383.97
113867	DFA45 53680	VNB3Q05700	31/12/2014	MOBILIARIO Y EQUIPO DE COMPUTO	IMPRESORA LASERJET HP 1102	254.61
113868	DFA45 53681	VNB3Q14438	31/12/2014	MOBILIARIO Y EQUIPO DE COMPUTO	IMPRESORA LASERJET HP 1102	254.61
113869	DFA45 53684	VNB3X07192	31/12/2014	MOBILIARIO Y EQUIPO DE COMPUTO	IMPRESORA LASERJET HP 1102	254.61
113870	DFA45 53682	VNB3V04457	31/12/2014	MOBILIARIO Y EQUIPO DE COMPUTO	IMPRESORA LASERJET HP 1102	254.61
113871	DFA45 53683	VNB3X07092	31/12/2014	MOBILIARIO Y EQUIPO DE COMPUTO	IMPRESORA LASERJET HP 1102	254.61
113872	SIS10 53683	C21010OC0070	31/12/2014	MOBILIARIO Y EQUIPO DE COMPUTO	CONVERTIDOR DE FIBRA OPTICA	872.14
113873	SIS10 53684	C21010OC0071	31/12/2014	MOBILIARIO Y EQUIPO DE COMPUTO	CONVERTIDOR DE FIBRA OPTICA	872.14
113874	DDU10 53772	647TMM1	31/12/2014	MOBILIARIO Y EQUIPO DE COMPUTO	DELL CPU VOSTRO 230MT	1000
113875	DDU10 53773	G65PMM1	31/12/2014	MOBILIARIO Y EQUIPO DE COMPUTO	DELL CPU VOSTRO 230MT	1000
113876	DDU10 53774	G65XMM1	31/12/2014	MOBILIARIO Y EQUIPO DE COMPUTO	DELL CPU VOSTRO 230MT	1000
113877	DOP10 53775	645TMM1	31/12/2014	MOBILIARIO Y EQUIPO DE COMPUTO	DELL CPU VOSTRO 230MT	1000
113878	DOP10 53776	646LMM1	31/12/2014	MOBILIARIO Y EQUIPO DE COMPUTO	DELL CPU VOSTRO 230MT	1000
113879	DOP10 53777	646NMM1	31/12/2014	MOBILIARIO Y EQUIPO DE COMPUTO	DELL CPU VOSTRO 230MT	1000
113880	DOP10 53778	646PMM1	31/12/2014	MOBILIARIO Y EQUIPO DE COMPUTO	DELL CPU VOSTRO 230MT	1000
113881	DOP10 53779	646XMM1	31/12/2014	MOBILIARIO Y EQUIPO DE COMPUTO	DELL CPU VOSTRO 230MT	1000
113882	DOP10 53780	G60ZMM1	31/12/2014	MOBILIARIO Y EQUIPO DE COMPUTO	DELL CPU VOSTRO 230MT	1000
113883	DOP10 53781	G63NMM1	31/12/2014	MOBILIARIO Y EQUIPO DE COMPUTO	DELL CPU VOSTRO 230MT	1000
113884	DOP10 53782	G63PMM1	31/12/2014	MOBILIARIO Y EQUIPO DE COMPUTO	DELL CPU VOSTRO 230MT	1000
113885	DOP10 53783	G4SNMM1	31/12/2014	MOBILIARIO Y EQUIPO DE COMPUTO	DELL CPU VOSTRO 230MT	1000
113886	DSA10 53784	646ZMM1	31/12/2014	MOBILIARIO Y EQUIPO DE COMPUTO	DELL CPU VOSTRO 230MT	1000
113888	DFA33 53786	647WMM1	31/12/2014	MOBILIARIO Y EQUIPO DE COMPUTO	DELL CPU VOSTRO 230MT	1000
113889	DFA46 53787	646TMM1	31/12/2014	MOBILIARIO Y EQUIPO DE COMPUTO	DELL CPU VOSTRO 230MT	1000
113891	DFA46 53789	G60WMM1	31/12/2014	MOBILIARIO Y EQUIPO DE COMPUTO	DELL CPU VOSTRO 230MT	1000
113892	DFA43 53790	647YMM1	31/12/2014	MOBILIARIO Y EQUIPO DE COMPUTO	DELL CPU VOSTRO 230MT	1000
113893	SIM10 53791	645VMM1	31/12/2014	MOBILIARIO Y EQUIPO DE COMPUTO	DELL CPU VOSTRO 230MT	1000
113894	SIM10 53792	648YMM1	31/12/2014	MOBILIARIO Y EQUIPO DE COMPUTO	DELL CPU VOSTRO 230MT	1000
113895	SIM10 53793	G63TMM1	31/12/2014	MOBILIARIO Y EQUIPO DE COMPUTO	DELL CPU VOSTRO 230MT	1000
113896	DEM10 53794	647VMM1	31/12/2014	MOBILIARIO Y EQUIPO DE COMPUTO	DELL CPU VOSTRO 230MT	1000
113897	DEM10 53795	648NMM1	31/12/2014	MOBILIARIO Y EQUIPO DE COMPUTO	DELL CPU VOSTRO 230MT	1000
113898	DEM10 53796	G4K0MM1	31/12/2014	MOBILIARIO Y EQUIPO DE COMPUTO	DELL CPU VOSTRO 230MT	1000
113899	DEM10 53797	G4KZMM1	31/12/2014	MOBILIARIO Y EQUIPO DE COMPUTO	DELL CPU VOSTRO 230MT	1000
113900	DEM10 53798	G4SSMM1	31/12/2014	MOBILIARIO Y EQUIPO DE COMPUTO	DELL CPU VOSTRO 230MT	1000
113901	DEM10 53799	G4SVMM1	31/12/2014	MOBILIARIO Y EQUIPO DE COMPUTO	DELL CPU VOSTRO 230MT	1000
113902	DEM10 53800	G60XMM1	31/12/2014	MOBILIARIO Y EQUIPO DE COMPUTO	DELL CPU VOSTRO 230MT	1000
113903	DEM10 53801	G60YMM1	31/12/2014	MOBILIARIO Y EQUIPO DE COMPUTO	DELL CPU VOSTRO 230MT	1000
113904	DEM10 53802	G65NMM1	31/12/2014	MOBILIARIO Y EQUIPO DE COMPUTO	DELL CPU VOSTRO 230MT	1000
113905	DEM10 53803	G65VMM1	31/12/2014	MOBILIARIO Y EQUIPO DE COMPUTO	DELL CPU VOSTRO 230MT	1000
113906	SIM10 53804	647NMM1	31/12/2014	MOBILIARIO Y EQUIPO DE COMPUTO	DELL CPU VOSTRO 230MT	1000
113907	MDC10 53805	647LMM1	31/12/2014	MOBILIARIO Y EQUIPO DE COMPUTO	DELL CPU VOSTRO 230MT	1000
113908	PMD10 53806	G4KTMM1	31/12/2014	MOBILIARIO Y EQUIPO DE COMPUTO	DELL CPU VOSTRO 230MT	1000
113909	DFA24 53758	648LMM1	31/12/2014	MOBILIARIO Y EQUIPO DE COMPUTO	DELL CPU VOSTRO 230MT	1000
113910	DFA23 53759	648MMM1	31/12/2014	MOBILIARIO Y EQUIPO DE COMPUTO	DELL CPU VOSTRO 230MT	1000
113911	DFA23 53760	648XMM1	31/12/2014	MOBILIARIO Y EQUIPO DE COMPUTO	DELL CPU VOSTRO 230MT	1000
113912	DFA23 53761	649LMM1	31/12/2014	MOBILIARIO Y EQUIPO DE COMPUTO	DELL CPU VOSTRO 230MT	1000
113913	DPV10 53748	646WMM1	31/12/2014	MOBILIARIO Y EQUIPO DE COMPUTO	DELL CPU VOSTRO 230MT	1000
113914	SIM10 53749	G4SWMM1	31/12/2014	MOBILIARIO Y EQUIPO DE COMPUTO	DELL CPU VOSTRO 230MT	1000
113915	REM04 53750	G62YMM1	31/12/2014	MOBILIARIO Y EQUIPO DE COMPUTO	DELL CPU VOSTRO 230MT	1000
113916	DPV10 53751	G63MMM1	31/12/2014	MOBILIARIO Y EQUIPO DE COMPUTO	DELL CPU VOSTRO 230MT	1000
113917	DOP10 53752	G65MMM1	31/12/2014	MOBILIARIO Y EQUIPO DE COMPUTO	DELL CPU VOSTRO 230MT	1000
113918	SIM10 53753	645WMM1	31/12/2014	MOBILIARIO Y EQUIPO DE COMPUTO	DELL CPU VOSTRO 230MT	1000
113919	DFA24 53754	645XMM1	31/12/2014	MOBILIARIO Y EQUIPO DE COMPUTO	DELL CPU VOSTRO 230MT	1000

113921	DFA41 53756	646YMM1	31/12/2014	MOBILIARIO Y EQUIPO DE COMPUTO	DELL CPU VOSTRO 230MT	1000
113922	SIM10 53757	647MMM1	31/12/2014	MOBILIARIO Y EQUIPO DE COMPUTO	DELL CPU VOSTRO 230MT	1000
113923	DFA23 53762	G4KSMM1	31/12/2014	MOBILIARIO Y EQUIPO DE COMPUTO	DELL CPU VOSTRO 230MT	1000
113924	DFA23 53763	G4KVMM1	31/12/2014	MOBILIARIO Y EQUIPO DE COMPUTO	DELL CPU VOSTRO 230MT	1000
113925	DFA41 53764	G4KYMM1	31/12/2014	MOBILIARIO Y EQUIPO DE COMPUTO	DELL CPU VOSTRO 230MT	1000
113926	SIM10 53765	G4SMMM1	31/12/2014	MOBILIARIO Y EQUIPO DE COMPUTO	DELL CPU VOSTRO 230MT	1000
113927	PIL10 53766	G61LMM1	31/12/2014	MOBILIARIO Y EQUIPO DE COMPUTO	DELL CPU VOSTRO 230MT	1000
113928	DFA41 53767	G63LMM1	31/12/2014	MOBILIARIO Y EQUIPO DE COMPUTO	DELL CPU VOSTRO 230MT	1000
113929	DFA39 53768	G65TMM1	31/12/2014	MOBILIARIO Y EQUIPO DE COMPUTO	DELL CPU VOSTRO 230MT	1000
113930	DCS10 53769	647ZMM1	31/12/2014	MOBILIARIO Y EQUIPO DE COMPUTO	DELL CPU VOSTRO 230MT	1000
113931	DOU10 53770	645ZMM1	31/12/2014	MOBILIARIO Y EQUIPO DE COMPUTO	DELL CPU VOSTRO 230MT	1000
113933	DDR10 53868	CNDY844721	31/12/2014	MOBILIARIO Y EQUIPO DE COMPUTO	IMPRESORA LASERJET HP 4015	1831.28
113934	DDS10 53869	CNDY844209	31/12/2014	MOBILIARIO Y EQUIPO DE COMPUTO	IMPRESORA LASERJET HP 4015	1831.28
113935	DDS10 53870	CNDY298773	31/12/2014	MOBILIARIO Y EQUIPO DE COMPUTO	IMPRESORA LASERJET HP 4015	1831.28
113936	DDS10 53871	CNDY299427	31/12/2014	MOBILIARIO Y EQUIPO DE COMPUTO	IMPRESORA LASERJET HP 4015	1831.28
113937	DFA50 53872	CNDY842831	31/12/2014	MOBILIARIO Y EQUIPO DE COMPUTO	IMPRESORA LASERJET HP 4015	1831.28
113939	DCR10 53874	CNDY296389	31/12/2014	MOBILIARIO Y EQUIPO DE COMPUTO	IMPRESORA LASERJET HP 4015	1831.28
113940	DFA51 53875	CNDY842830	31/12/2014	MOBILIARIO Y EQUIPO DE COMPUTO	IMPRESORA LASERJET HP 4015	1831.28
113941	DDR10 53876	CNDY906416	31/12/2014	MOBILIARIO Y EQUIPO DE COMPUTO	IMPRESORA LASERJET HP 4015	1831.28
113942	IMV10 53878	CNDY844442	31/12/2014	MOBILIARIO Y EQUIPO DE COMPUTO	IMPRESORA LASERJET HP 4015	1831.28
113943	CIM10 53879	CNDY298384	31/12/2014	MOBILIARIO Y EQUIPO DE COMPUTO	IMPRESORA LASERJET HP 4015	1831.28
113944	DSA10 53877	CNDY844201	31/12/2014	MOBILIARIO Y EQUIPO DE COMPUTO	IMPRESORA LASERJET HP 4015	1831.28
113945	DFA48 53885	CNDY843711	31/12/2014	MOBILIARIO Y EQUIPO DE COMPUTO	IMPRESORA LASERJET HP 4015	1831.28
113946	DFA22 53886	CNDY843840	31/12/2014	MOBILIARIO Y EQUIPO DE COMPUTO	IMPRESORA LASERJET HP 4015	1831.28
113947	DOP10 53408	9151130930211	31/12/2014	MOBILIARIO Y EQUIPO DE COMPUTO	REGULADOR JHETA 1200VA	90.01
113948	DOP10 53409	9151130930212	31/12/2014	MOBILIARIO Y EQUIPO DE COMPUTO	REGULADOR JHETA 1200VA	90.01
114367	DPV10 53937		28/02/2015	MOBILIARIO Y EQUIPO DE COMPUTO	REGULADOR SOLOBASIC DN 21132 (executef)	132.71
115031	OSP10 54105	VNB3F35514	15/05/2015	MOBILIARIO Y EQUIPO DE COMPUTO	IMPRESORA HP LASERJET DUPLEX M201DW	1812.5
115918	DPC10 56314	CN0HDNH9726	31/08/2015	MOBILIARIO Y EQUIPO DE COMPUTO	MONITOR DELL E1914H LED	1094.27
115919	DPC10 56315	CN0HDNH9726	31/08/2015	MOBILIARIO Y EQUIPO DE COMPUTO	MONITOR DELL E1914H LED	1094.27
115920	DPC10 56316	CN04FF476416	31/08/2015	MOBILIARIO Y EQUIPO DE COMPUTO	MONITOR DELL E1914H LED	1094.27
115921	DPC10 56317	CN0HDNH9726	31/08/2015	MOBILIARIO Y EQUIPO DE COMPUTO	MONITOR DELL E1914H LED	1094.27
115922	DPC10 56318	CN0HDNH9726	31/08/2015	MOBILIARIO Y EQUIPO DE COMPUTO	MONITOR DELL E1914H LED	1094.27
115923	DPC10 56319	5RVLS52	31/08/2015	MOBILIARIO Y EQUIPO DE COMPUTO	CPU DELL INSPIRON 3647 C15/8GB	7278.27
115924	DPC10 56320	5RWFS52	31/08/2015	MOBILIARIO Y EQUIPO DE COMPUTO	CPU DELL INSPIRON 3647 C15/8GB	7278.27
115925	DPC10 56321	5RWDS52	31/08/2015	MOBILIARIO Y EQUIPO DE COMPUTO	CPU DELL INSPIRON 3647 C15/8GB	7278.27
115926	DPC10 56322	5RSNS52	31/08/2015	MOBILIARIO Y EQUIPO DE COMPUTO	CPU DELL INSPIRON 3647 C15/8GB	7278.27
115927	DPC10 56323	5RWGS52	31/08/2015	MOBILIARIO Y EQUIPO DE COMPUTO	CPU DELL INSPIRON 3647 C15/8GB	7278.27
116459	DFA39 56936		30/09/2015	MOBILIARIO Y EQUIPO DE COMPUTO	KIOSCO INFORMATIVO E IMPRESIÓN C/IMPRESORA LASER ,MONITC	$3076.03
116660	SIS10 57319	6XR25J8B	12/10/2015	MOBILIARIO Y EQUIPO DE COMPUTO	UNIDADES DE DISCO PARA DL580-G5 OPCION CON DISCOS SAS 600	7682.86
116661	SIS10 57318	EA01PB20AYU	12/10/2015	MOBILIARIO Y EQUIPO DE COMPUTO	UNIDADES DE DISCO PARA DL580-G5 OPCION CON DISCOS SAS 600	7682.86
116663	DPV10 57352	4CE43807SJ	27/10/2015	MOBILIARIO Y EQUIPO DE COMPUTO	COMPUTADORA AIO MARCA HP MOD 205	5028.48
116664	DPV10 57351	4CE43806RL	27/10/2015	MOBILIARIO Y EQUIPO DE COMPUTO	COMPUTADORA AIO MARCA HP MOD 205	5028.48
116665	DPV10 57350	4CE43807W2	27/10/2015	MOBILIARIO Y EQUIPO DE COMPUTO	COMPUTADORA AIO MARCA HP MOD 205	5028.48
116666	DPV10 57349	4CE43807VW	27/10/2015	MOBILIARIO Y EQUIPO DE COMPUTO	COMPUTADORA AIO MARCA HP MOD. 205	5028.48
116676	DPV10 57384	cnd5196dd2	31/10/2015	MOBILIARIO Y EQUIPO DE COMPUTO	LAPTOP HP14 8GB 1TB	5915.18
116677	DPV10 57383	cnd5196lm8	31/10/2015	MOBILIARIO Y EQUIPO DE COMPUTO	LAPTOP HP 14 8GB 1TB	5915.18
116678	DPV10 57382	cnd51970b9	31/10/2015	MOBILIARIO Y EQUIPO DE COMPUTO	LAPTOP HP14 8GB 1TB	5915.18
118178	ICA10 57490	20150712AIO23	31/12/2015	MOBILIARIO Y EQUIPO DE COMPUTO	EQUIPO DE COMPUTO ALL IN ONE (Todo en Uno)	6113.51
118219	ICA10 57596	20150712CXZ5	31/12/2015	MOBILIARIO Y EQUIPO DE COMPUTO	EQUIPO SERVIDOR	17470.69
118220	ICA10 57598	20150712CXZ5	31/12/2015	MOBILIARIO Y EQUIPO DE COMPUTO	EQUIPO SERVIDOR	17470.69
118221	ICA10 57597	20150712CXZ5	31/12/2015	MOBILIARIO Y EQUIPO DE COMPUTO	EQUIPO SERVIDOR	17470.69
118222	ICA10 57598	20150712CXZ5	31/12/2015	MOBILIARIO Y EQUIPO DE COMPUTO	EQUIPO SERVIDOR	17470.69
118223	ICA10 57599	20150712CXZ5	31/12/2015	MOBILIARIO Y EQUIPO DE COMPUTO	EQUIPO SERVIDOR	17470.69
118224	ICA10 57600	20150712CXZ5	31/12/2015	MOBILIARIO Y EQUIPO DE COMPUTO	EQUIPO SERVIDOR	17470.69
118225	ICA10 57601	20150712CXZ5	31/12/2015	MOBILIARIO Y EQUIPO DE COMPUTO	EQUIPO SERVIDOR	17470.69
118226	ICA10 57602	20150712CXZ5	31/12/2015	MOBILIARIO Y EQUIPO DE COMPUTO	EQUIPO SERVIDOR	17470.69
118227	ICA10 57491	20150712AIO23	31/12/2015	MOBILIARIO Y EQUIPO DE COMPUTO	EQUIPO DE COMPUTO ALL IN ONE (Todo en Uno)	6113.51
118228	ICA10 57492	20150712AIO23	31/12/2015	MOBILIARIO Y EQUIPO DE COMPUTO	EQUIPO DE COMPUTO ALL IN ONE (Todo en Uno)	6113.51
118229	ICA10 57493	20150712AIO23	31/12/2015	MOBILIARIO Y EQUIPO DE COMPUTO	EQUIPO DE COMPUTO ALL IN ONE (Todo en Uno)	6113.51
118230	ICA10 57494	20150712AIO23	31/12/2015	MOBILIARIO Y EQUIPO DE COMPUTO	EQUIPO DE COMPUTO ALL IN ONE (Todo en Uno)	6113.51
118231	ICA10 57495	20150712AIO23	31/12/2015	MOBILIARIO Y EQUIPO DE COMPUTO	EQUIPO DE COMPUTO ALL IN ONE (Todo en Uno)	6113.51
118232	ICA10 57503	20150712AIO23	31/12/2015	MOBILIARIO Y EQUIPO DE COMPUTO	EQUIPO DE COMPUTO ALL IN ONE (Todo en Uno)	6113.51
118233	ICA10 57504	20150712AIO23	31/12/2015	MOBILIARIO Y EQUIPO DE COMPUTO	EQUIPO DE COMPUTO ALL IN ONE (Todo en Uno)	6113.51
118234	ICA10 57505	20150712AIO23	31/12/2015	MOBILIARIO Y EQUIPO DE COMPUTO	EQUIPO DE COMPUTO ALL IN ONE (Todo en Uno)	6113.51
118235	ICA10 57506	20150712AIO23	31/12/2015	MOBILIARIO Y EQUIPO DE COMPUTO	EQUIPO DE COMPUTO ALL IN ONE (Todo en Uno)	6113.51
118236	ICA10 57507	20150712AIO23	31/12/2015	MOBILIARIO Y EQUIPO DE COMPUTO	EQUIPO DE COMPUTO ALL IN ONE (Todo en Uno)	6113.51
118237	ICA10 57508	20150712AIO23	31/12/2015	MOBILIARIO Y EQUIPO DE COMPUTO	EQUIPO DE COMPUTO ALL IN ONE (Todo en Uno)	6113.51
118238	ICA10 57509	20150712AIO23	31/12/2015	MOBILIARIO Y EQUIPO DE COMPUTO	EQUIPO DE COMPUTO ALL IN ONE (Todo en Uno)	6113.51
118239	ICA10 57510	20150712AIO23	31/12/2015	MOBILIARIO Y EQUIPO DE COMPUTO	EQUIPO DE COMPUTO ALL IN ONE (Todo en Uno)	6113.51
118240	ICA10 57511	20150712AIO23	31/12/2015	MOBILIARIO Y EQUIPO DE COMPUTO	EQUIPO DE COMPUTO ALL IN ONE (Todo en Uno)	6113.51
118241	ICA10 57512	20150712AIO23	31/12/2015	MOBILIARIO Y EQUIPO DE COMPUTO	EQUIPO DE COMPUTO ALL IN ONE (Todo en Uno)	6113.51
118242	ICA10 57496	20150712AIO23	31/12/2015	MOBILIARIO Y EQUIPO DE COMPUTO	EQUIPO DE COMPUTO ALL IN ONE (Todo en Uno)	6113.51
118243	ICA10 57497	20150712AIO23	31/12/2015	MOBILIARIO Y EQUIPO DE COMPUTO	EQUIPO DE COMPUTO ALL IN ONE (Todo en Uno)	6113.51
118244	ICA10 57498	20150712AIO23	31/12/2015	MOBILIARIO Y EQUIPO DE COMPUTO	EQUIPO DE COMPUTO ALL IN ONE (Todo en Uno)	6113.51
118245	ICA10 57499	20150712AIO23	31/12/2015	MOBILIARIO Y EQUIPO DE COMPUTO	EQUIPO DE COMPUTO ALL IN ONE (Todo en Uno)	6113.51
118246	ICA10 57500	20150712AIO23	31/12/2015	MOBILIARIO Y EQUIPO DE COMPUTO	EQUIPO DE COMPUTO ALL IN ONE (Todo en Uno)	6113.51
118247	ICA10 57501	20150712AIO23	31/12/2015	MOBILIARIO Y EQUIPO DE COMPUTO	EQUIPO DE COMPUTO ALL IN ONE (Todo en Uno)	6113.51
118248	ICA10 57502	20150712AIO23	31/12/2015	MOBILIARIO Y EQUIPO DE COMPUTO	EQUIPO DE COMPUTO ALL IN ONE (Todo en Uno)	6113.51
118249	ICA10 57513	20150712AIO23	31/12/2015	MOBILIARIO Y EQUIPO DE COMPUTO	EQUIPO DE COMPUTO ALL IN ONE (Todo en Uno)	6113.51
118250	BIM10 57539	20150712AIO23	31/12/2015	MOBILIARIO Y EQUIPO DE COMPUTO	EQUIPO DE COMPUTO ALL IN ONE (Todo en Uno)	6113.51
118251	BIM10 57540	20150712AIO23	31/12/2015	MOBILIARIO Y EQUIPO DE COMPUTO	EQUIPO DE COMPUTO ALL IN ONE (Todo en Uno)	6113.51
118252	BIM10 57541	20150712AIO23	31/12/2015	MOBILIARIO Y EQUIPO DE COMPUTO	EQUIPO DE COMPUTO ALL IN ONE (Todo en Uno)	6113.51
118253	BIM10 57542	20150712AIO23	31/12/2015	MOBILIARIO Y EQUIPO DE COMPUTO	EQUIPO DE COMPUTO ALL IN ONE (Todo en Uno)	6113.51
118254	BIM10 57543	20150712AIO23	31/12/2015	MOBILIARIO Y EQUIPO DE COMPUTO	EQUIPO DE COMPUTO ALL IN ONE (Todo en Uno)	6113.51
118255	BIM10 57544	20150712AIO23	31/12/2015	MOBILIARIO Y EQUIPO DE COMPUTO	EQUIPO DE COMPUTO ALL IN ONE (Todo en Uno)	6113.51
118256	BIM10 57545	20150712AIO23	31/12/2015	MOBILIARIO Y EQUIPO DE COMPUTO	EQUIPO DE COMPUTO ALL IN ONE (Todo en Uno)	6113.51
118257	BIM10 57546	20150712AIO23	31/12/2015	MOBILIARIO Y EQUIPO DE COMPUTO	EQUIPO DE COMPUTO ALL IN ONE (Todo en Uno)	6113.51
118258	BIM10 57547	20150712AIO23	31/12/2015	MOBILIARIO Y EQUIPO DE COMPUTO	EQUIPO DE COMPUTO ALL IN ONE (Todo en Uno)	6113.51
118259	BIM10 57548	20150712AIO23	31/12/2015	MOBILIARIO Y EQUIPO DE COMPUTO	EQUIPO DE COMPUTO ALL IN ONE (Todo en Uno)	6113.51
118260	ICA10 57532	20150712AIO23	31/12/2015	MOBILIARIO Y EQUIPO DE COMPUTO	EQUIPO DE COMPUTO ALL IN ONE (Todo en Uno)	6113.51
118261	ICA10 57533	20150712AIO23	31/12/2015	MOBILIARIO Y EQUIPO DE COMPUTO	EQUIPO DE COMPUTO ALL IN ONE (Todo en Uno)	6113.51
118262	ICA10 57534	20150712AIO23	31/12/2015	MOBILIARIO Y EQUIPO DE COMPUTO	EQUIPO DE COMPUTO ALL IN ONE (Todo en Uno)	6113.51
118263	BIM10 57535	20150712AIO23	31/12/2015	MOBILIARIO Y EQUIPO DE COMPUTO	EQUIPO DE COMPUTO ALL IN ONE (Todo en Uno)	6113.51
118264	BIM10 57536	20150712AIO23	31/12/2015	MOBILIARIO Y EQUIPO DE COMPUTO	EQUIPO DE COMPUTO ALL IN ONE (Todo en Uno)	6113.51
118265	BIM10 57537	20150712AIO23	31/12/2015	MOBILIARIO Y EQUIPO DE COMPUTO	EQUIPO DE COMPUTO ALL IN ONE (Todo en Uno)	6113.51
118266	BIM10 57538	20150712AIO23	31/12/2015	MOBILIARIO Y EQUIPO DE COMPUTO	EQUIPO DE COMPUTO ALL IN ONE (Todo en Uno)	6113.51
118267	BIM10 57549	20150712AIO23	31/12/2015	MOBILIARIO Y EQUIPO DE COMPUTO	EQUIPO DE COMPUTO ALL IN ONE (Todo en Uno)	6113.51
118268	ICA10 57514	20150712AIO23	31/12/2015	MOBILIARIO Y EQUIPO DE COMPUTO	EQUIPO DE COMPUTO ALL IN ONE (Todo en Uno)	6113.51
118269	ICA10 57515	20150712AIO23	31/12/2015	MOBILIARIO Y EQUIPO DE COMPUTO	EQUIPO DE COMPUTO ALL IN ONE (Todo en Uno)	6113.51
118270	ICA10 57516	20150712AIO23	31/12/2015	MOBILIARIO Y EQUIPO DE COMPUTO	EQUIPO DE COMPUTO ALL IN ONE (Todo en Uno)	6113.51
118271	ICA10 57517	20150712AIO23	31/12/2015	MOBILIARIO Y EQUIPO DE COMPUTO	EQUIPO DE COMPUTO ALL IN ONE (Todo en Uno)	6113.51
118272	ICA10 57518	20150712AIO23	31/12/2015	MOBILIARIO Y EQUIPO DE COMPUTO	EQUIPO DE COMPUTO ALL IN ONE (Todo en Uno)	6113.51
118273	ICA10 57519	20150712AIO23	31/12/2015	MOBILIARIO Y EQUIPO DE COMPUTO	EQUIPO DE COMPUTO ALL IN ONE (Todo en Uno)	6113.51
118274	ICA10 57520	20150712AIO23	31/12/2015	MOBILIARIO Y EQUIPO DE COMPUTO	EQUIPO DE COMPUTO ALL IN ONE (Todo en Uno)	6113.51
118275	ICA10 57521	20150712AIO23	31/12/2015	MOBILIARIO Y EQUIPO DE COMPUTO	EQUIPO DE COMPUTO ALL IN ONE (Todo en Uno)	6113.51
118276	ICA10 57522	20150712AIO23	31/12/2015	MOBILIARIO Y EQUIPO DE COMPUTO	EQUIPO DE COMPUTO ALL IN ONE (Todo en Uno)	6113.51
118277	ICA10 57523	20150712AIO23	31/12/2015	MOBILIARIO Y EQUIPO DE COMPUTO	EQUIPO DE COMPUTO ALL IN ONE (Todo en Uno)	6113.51
118278	ICA10 57524	20150712AIO23	31/12/2015	MOBILIARIO Y EQUIPO DE COMPUTO	EQUIPO DE COMPUTO ALL IN ONE (Todo en Uno)	6113.51

118279	ICA10 57525	20150712AIO2	31/12/2015	MOBILIARIO Y EQUIPO DE COMPUTO	EQUIPO DE COMPUTO ALL IN ONE (Todo en Uno)	6113.51
118280	ICA10 57526	20150712AIO2	31/12/2015	MOBILIARIO Y EQUIPO DE COMPUTO	EQUIPO DE COMPUTO ALL IN ONE (Todo en Uno)	6113.51
118281	ICA10 57527	20150712AIO2	31/12/2015	MOBILIARIO Y EQUIPO DE COMPUTO	EQUIPO DE COMPUTO ALL IN ONE (Todo en Uno)	6113.51
118282	ICA10 57528	20150712AIO2	31/12/2015	MOBILIARIO Y EQUIPO DE COMPUTO	EQUIPO DE COMPUTO ALL IN ONE (Todo en Uno)	6113.51
118283	ICA10 57529	20150712AIO2	31/12/2015	MOBILIARIO Y EQUIPO DE COMPUTO	EQUIPO DE COMPUTO ALL IN ONE (Todo en Uno)	6113.51
118284	ICA10 57530	20150712AIO2	31/12/2015	MOBILIARIO Y EQUIPO DE COMPUTO	EQUIPO DE COMPUTO ALL IN ONE (Todo en Uno)	6113.51
118285	ICA10 57531	20150712AIO2	31/12/2015	MOBILIARIO Y EQUIPO DE COMPUTO	EQUIPO DE COMPUTO ALL IN ONE (Todo en Uno)	6113.51
118286	BIM10 57550	20150712AIO2	31/12/2015	MOBILIARIO Y EQUIPO DE COMPUTO	EQUIPO DE COMPUTO ALL IN ONE (Todo en Uno)	6113.51
118287	BIM10 57551	20150712AIO2	31/12/2015	MOBILIARIO Y EQUIPO DE COMPUTO	EQUIPO DE COMPUTO ALL IN ONE (Todo en Uno)	6113.51
118288	BIM10 57552	20150712AIO2	31/12/2015	MOBILIARIO Y EQUIPO DE COMPUTO	EQUIPO DE COMPUTO ALL IN ONE (Todo en Uno)	6113.51
118289	BIM10 57553	20150712AIO2	31/12/2015	MOBILIARIO Y EQUIPO DE COMPUTO	EQUIPO DE COMPUTO ALL IN ONE (Todo en Uno)	6113.51
118290	BIM10 57554	20150712AIO2	31/12/2015	MOBILIARIO Y EQUIPO DE COMPUTO	EQUIPO DE COMPUTO ALL IN ONE (Todo en Uno)	6113.51
118291	ICA10 57555	20150712AIO2	31/12/2015	MOBILIARIO Y EQUIPO DE COMPUTO	EQUIPO DE COMPUTO ALL IN ONE (Todo en Uno)	6113.51
118292	ICA10 57556	20150712AIO2	31/12/2015	MOBILIARIO Y EQUIPO DE COMPUTO	EQUIPO DE COMPUTO ALL IN ONE (Todo en Uno)	6113.51
118293	ICA10 57557	20150712AIO2	31/12/2015	MOBILIARIO Y EQUIPO DE COMPUTO	EQUIPO DE COMPUTO ALL IN ONE (Todo en Uno)	6113.51
118294	ICA10 57558	20150712AIO2	31/12/2015	MOBILIARIO Y EQUIPO DE COMPUTO	EQUIPO DE COMPUTO ALL IN ONE (Todo en Uno)	6113.51
118295	ICA10 57559	20150712AIO2	31/12/2015	MOBILIARIO Y EQUIPO DE COMPUTO	EQUIPO DE COMPUTO ALL IN ONE (Todo en Uno)	6113.51
118296	ICA10 57560	20150712AIO2	31/12/2015	MOBILIARIO Y EQUIPO DE COMPUTO	EQUIPO DE COMPUTO ALL IN ONE (Todo en Uno)	6113.51
118297	ICA10 57561	20150712AIO2	31/12/2015	MOBILIARIO Y EQUIPO DE COMPUTO	EQUIPO DE COMPUTO ALL IN ONE (Todo en Uno)	6113.51
118298	ICA10 57562	20150712AIO2	31/12/2015	MOBILIARIO Y EQUIPO DE COMPUTO	EQUIPO DE COMPUTO ALL IN ONE (Todo en Uno)	6113.51
118299	ICA10 57563	20150712AIO2	31/12/2015	MOBILIARIO Y EQUIPO DE COMPUTO	EQUIPO DE COMPUTO ALL IN ONE (Todo en Uno)	6113.51
118300	ICA10 57564	20150712AIO2	31/12/2015	MOBILIARIO Y EQUIPO DE COMPUTO	EQUIPO DE COMPUTO ALL IN ONE (Todo en Uno)	6113.51
118301	ICA10 57565	20150712AIO2	31/12/2015	MOBILIARIO Y EQUIPO DE COMPUTO	EQUIPO DE COMPUTO ALL IN ONE (Todo en Uno)	6113.51
118302	ICA10 57566	20150712AIO2	31/12/2015	MOBILIARIO Y EQUIPO DE COMPUTO	EQUIPO DE COMPUTO ALL IN ONE (Todo en Uno)	6113.51
118303	ICA10 57567	20150712AIO2	31/12/2015	MOBILIARIO Y EQUIPO DE COMPUTO	EQUIPO DE COMPUTO ALL IN ONE (Todo en Uno)	6113.51
118304	ICA10 57568	20150712AIO2	31/12/2015	MOBILIARIO Y EQUIPO DE COMPUTO	EQUIPO DE COMPUTO ALL IN ONE (Todo en Uno)	6113.51
118305	ICA10 57569	20150712AIO2	31/12/2015	MOBILIARIO Y EQUIPO DE COMPUTO	EQUIPO DE COMPUTO ALL IN ONE (Todo en Uno)	6113.51
118306	ICA10 57570	20150712AIO2	31/12/2015	MOBILIARIO Y EQUIPO DE COMPUTO	EQUIPO DE COMPUTO ALL IN ONE (Todo en Uno)	6113.51
118307	ICA10 57571	20150712AIO2	31/12/2015	MOBILIARIO Y EQUIPO DE COMPUTO	EQUIPO DE COMPUTO ALL IN ONE (Todo en Uno)	6113.51
118308	ICA10 57572	20150712AIO2	31/12/2015	MOBILIARIO Y EQUIPO DE COMPUTO	EQUIPO DE COMPUTO ALL IN ONE (Todo en Uno)	6113.51
118309	ICA10 57573	20150712AIO2	31/12/2015	MOBILIARIO Y EQUIPO DE COMPUTO	EQUIPO DE COMPUTO ALL IN ONE (Todo en Uno)	6113.51
118310	ICA10 57574	20150712AIO2	31/12/2015	MOBILIARIO Y EQUIPO DE COMPUTO	EQUIPO DE COMPUTO ALL IN ONE (Todo en Uno)	6113.51
118311	ICA10 57575	20150712AIO2	31/12/2015	MOBILIARIO Y EQUIPO DE COMPUTO	EQUIPO DE COMPUTO ALL IN ONE (Todo en Uno)	6113.51
118312	ICA10 57576	20150712AIO2	31/12/2015	MOBILIARIO Y EQUIPO DE COMPUTO	EQUIPO DE COMPUTO ALL IN ONE (Todo en Uno)	6113.51
118313	ICA10 57577	20150712AIO2	31/12/2015	MOBILIARIO Y EQUIPO DE COMPUTO	EQUIPO DE COMPUTO ALL IN ONE (Todo en Uno)	6113.51
118314	ICA10 57578	20150712AIO2	31/12/2015	MOBILIARIO Y EQUIPO DE COMPUTO	EQUIPO DE COMPUTO ALL IN ONE (Todo en Uno)	6113.51
118315	ICA10 57579	20150712AIO2	31/12/2015	MOBILIARIO Y EQUIPO DE COMPUTO	EQUIPO DE COMPUTO ALL IN ONE (Todo en Uno)	6113.51
118316	ICA10 57587	20150712AIO2	31/12/2015	MOBILIARIO Y EQUIPO DE COMPUTO	EQUIPO DE COMPUTO ALL IN ONE (Todo en Uno)	6113.51
118317	ICA10 57588	20150712AIO2	31/12/2015	MOBILIARIO Y EQUIPO DE COMPUTO	EQUIPO DE COMPUTO ALL IN ONE (Todo en Uno)	6113.51
118318	ICA10 57589	20150712AIO2	31/12/2015	MOBILIARIO Y EQUIPO DE COMPUTO	EQUIPO DE COMPUTO ALL IN ONE (Todo en Uno)	6113.51
118319	ICA10 57590	20150712AIO2	31/12/2015	MOBILIARIO Y EQUIPO DE COMPUTO	EQUIPO DE COMPUTO ALL IN ONE (Todo en Uno)	6113.51
118320	ICA10 57591	20150712AIO2	31/12/2015	MOBILIARIO Y EQUIPO DE COMPUTO	EQUIPO DE COMPUTO ALL IN ONE (Todo en Uno)	6113.51
118321	ICA10 57592	20150712AIO2	31/12/2015	MOBILIARIO Y EQUIPO DE COMPUTO	EQUIPO DE COMPUTO ALL IN ONE (Todo en Uno)	6113.51
118322	ICA10 57593	20150712AIO2	31/12/2015	MOBILIARIO Y EQUIPO DE COMPUTO	EQUIPO DE COMPUTO ALL IN ONE (Todo en Uno)	6113.51
118323	ICA10 57594	20150712AIO2	31/12/2015	MOBILIARIO Y EQUIPO DE COMPUTO	EQUIPO DE COMPUTO ALL IN ONE (Todo en Uno)	6113.51
118324	ICA10 57580	20150712AIO2	31/12/2015	MOBILIARIO Y EQUIPO DE COMPUTO	EQUIPO DE COMPUTO ALL IN ONE (Todo en Uno)	6113.51
118325	ICA10 57581	20150712AIO2	31/12/2015	MOBILIARIO Y EQUIPO DE COMPUTO	EQUIPO DE COMPUTO ALL IN ONE (Todo en Uno)	6113.51
118326	ICA10 57582	20150712AIO2	31/12/2015	MOBILIARIO Y EQUIPO DE COMPUTO	EQUIPO DE COMPUTO ALL IN ONE (Todo en Uno)	6113.51
118327	ICA10 57583	20150712AIO2	31/12/2015	MOBILIARIO Y EQUIPO DE COMPUTO	EQUIPO DE COMPUTO ALL IN ONE (Todo en Uno)	6113.51
118328	ICA10 57584	20150712AIO2	31/12/2015	MOBILIARIO Y EQUIPO DE COMPUTO	EQUIPO DE COMPUTO ALL IN ONE (Todo en Uno)	6113.51
118329	ICA10 57585	20150712AIO2	31/12/2015	MOBILIARIO Y EQUIPO DE COMPUTO	EQUIPO DE COMPUTO ALL IN ONE (Todo en Uno)	6113.51
118330	ICA10 57586	20150712AIO2	31/12/2015	MOBILIARIO Y EQUIPO DE COMPUTO	EQUIPO DE COMPUTO ALL IN ONE (Todo en Uno)	6113.51
118331	ICA10 57603	CNB8HF95C	31/12/2015	MOBILIARIO Y EQUIPO DE COMPUTO	IMPRESORA MULTIFUNCIONAL HP LASERHJET PRO M225DW	4306.86
118332	ICA10 57604	CNB8H794MD	31/12/2015	MOBILIARIO Y EQUIPO DE COMPUTO	IMPRESORA MULTIFUNCIONAL HP LASERHJET PRO M225DW	4306.86
118333	ICA10 57605	CNBOH8F95Q	31/12/2015	MOBILIARIO Y EQUIPO DE COMPUTO	IMPRESORA MULTIFUNCIONAL HP LASERHJET PRO M225DW	4306.86
118334	ICA10 57606	CNBOH8F947	31/12/2015	MOBILIARIO Y EQUIPO DE COMPUTO	IMPRESORA MULTIFUNCIONAL HP LASERHJET PRO M225DW	4306.86
118335	ICA10 57607	CNB8H7M3Y9	31/12/2015	MOBILIARIO Y EQUIPO DE COMPUTO	IMPRESORA MULTIFUNCIONAL HP LASERHJET PRO M225DW	4306.86
118336	ICA10 57608	CNB8H8F98W	31/12/2015	MOBILIARIO Y EQUIPO DE COMPUTO	IMPRESORA MULTIFUNCIONAL HP LASERHJET PRO M225DW	4306.86
118337	ICA10 57609	CNB8H3SD8Q	31/12/2015	MOBILIARIO Y EQUIPO DE COMPUTO	IMPRESORA MULTIFUNCIONAL HP LASERHJET PRO M225DW	4306.86
118338	ICA10 57610	CNB8H1S2XM	31/12/2015	MOBILIARIO Y EQUIPO DE COMPUTO	IMPRESORA MULTIFUNCIONAL HP LASERHJET PRO M225DW	4306.86
118339	ICA10 57611	SO15146A0037	31/12/2015	MOBILIARIO Y EQUIPO DE COMPUTO	PUNTO DE ACCESO INALAMBRICO TRENDNET POE WIRELESS N300	2102.96
118340	ICA10 57612	SO15146A0037	31/12/2015	MOBILIARIO Y EQUIPO DE COMPUTO	PUNTO DE ACCESO INALAMBRICO TRENDNET POE WIRELESS N300	2102.96
118341	ICA10 57613	SO15146A0037	31/12/2015	MOBILIARIO Y EQUIPO DE COMPUTO	PUNTO DE ACCESO INALAMBRICO TRENDNET POE WIRELESS N300	2102.96
118342	ICA10 57614	SO15146A0037	31/12/2015	MOBILIARIO Y EQUIPO DE COMPUTO	PUNTO DE ACCESO INALAMBRICO TRENDNET POE WIRELESS N300	2102.96
118343	ICA10 57615	SO15146A0037	31/12/2015	MOBILIARIO Y EQUIPO DE COMPUTO	PUNTO DE ACCESO INALAMBRICO TRENDNET POE WIRELESS N300	2102.96
118344	ICA10 57616	SO15146A0037	31/12/2015	MOBILIARIO Y EQUIPO DE COMPUTO	PUNTO DE ACCESO INALAMBRICO TRENDNET POE WIRELESS N300	2102.96
118345	ICA10 57617	SO15146A0037	31/12/2015	MOBILIARIO Y EQUIPO DE COMPUTO	PUNTO DE ACCESO INALAMBRICO TRENDNET POE WIRELESS N300	2102.96
118346	ICA10 57618	SO15146A0037	31/12/2015	MOBILIARIO Y EQUIPO DE COMPUTO	PUNTO DE ACCESO INALAMBRICO TRENDNET POE WIRELESS N300	2102.96
118347	ICA10 57619	215758900479	31/12/2015	MOBILIARIO Y EQUIPO DE COMPUTO	ROUTER VPN GIGABIT DUAL WAN CON ADMINISTRADOR DE CONTE	3381.56
118348	ICA10 57620	215843900001	31/12/2015	MOBILIARIO Y EQUIPO DE COMPUTO	ROUTER VPN GIGABIT DUAL WAN CON ADMINISTRADOR DE CONTE	3381.56
118349	ICA10 57621	215843900001	31/12/2015	MOBILIARIO Y EQUIPO DE COMPUTO	ROUTER VPN GIGABIT DUAL WAN CON ADMINISTRADOR DE CONTE	3381.56
118350	ICA10 57622	215843900001	31/12/2015	MOBILIARIO Y EQUIPO DE COMPUTO	ROUTER VPN GIGABIT DUAL WAN CON ADMINISTRADOR DE CONTE	3381.56
118351	ICA10 57623	215843900002	31/12/2015	MOBILIARIO Y EQUIPO DE COMPUTO	ROUTER VPN GIGABIT DUAL WAN CON ADMINISTRADOR DE CONTE	3381.56
118352	ICA10 57624	215843900002	31/12/2015	MOBILIARIO Y EQUIPO DE COMPUTO	ROUTER VPN GIGABIT DUAL WAN CON ADMINISTRADOR DE CONTE	3381.56
118353	ICA10 57625	215843900002	31/12/2015	MOBILIARIO Y EQUIPO DE COMPUTO	ROUTER VPN GIGABIT DUAL WAN CON ADMINISTRADOR DE CONTE	3381.56
118354	ICA10 57626	215843900002	31/12/2015	MOBILIARIO Y EQUIPO DE COMPUTO	ROUTER VPN GIGABIT DUAL WAN CON ADMINISTRADOR DE CONTE	3381.56
119430	DOP10 58437	PHGOD59863	29/02/2016	MOBILIARIO Y EQUIPO DE COMPUTO	IMPRESORA HP LASERJET M401N PRO 400	2327.28
119898	DPV11 58526	ETLRKOD0172	19/04/2016	MOBILIARIO Y EQUIPO DE COMPUTO	MONITOR ACER 20" LCD WIDE G205HV	1764.17
119899	DPV11 58527		19/04/2016	MOBILIARIO Y EQUIPO DE COMPUTO	SWITCH KVW USB 4-P CON CABLES	1208.34
119900	DPV11 58529		19/04/2016	MOBILIARIO Y EQUIPO DE COMPUTO	SOPORTE DE PARED MOVIL PARA MONITOR LCD	538.5
119901	DPV11 58515	XA1A13022023	19/04/2016	MOBILIARIO Y EQUIPO DE COMPUTO	PANTALLA LCD DE 32"	7540
119902	DPV11 58518	XA2A13171190	19/04/2016	MOBILIARIO Y EQUIPO DE COMPUTO	PANTALLA LCD DE 32"	7540
119903	DPV11 58517	XA1A13022024	19/04/2016	MOBILIARIO Y EQUIPO DE COMPUTO	PANTALLA LCD DE 32"	7540
119904	DPV11 58516	XA2A13171190	19/04/2016	MOBILIARIO Y EQUIPO DE COMPUTO	PANTALLA LCD DE 32"	7540
119905	DPV11 58519	XA2A13181073	19/04/2016	MOBILIARIO Y EQUIPO DE COMPUTO	PANTALLA LCD DE 32"	7540
119906	DPV11 58520	XA2A13171190	19/04/2016	MOBILIARIO Y EQUIPO DE COMPUTO	PANTALLA LCD DE 32"	7540
119907	DPV11 58521		19/04/2016	MOBILIARIO Y EQUIPO DE COMPUTO	SOPORTE PARA PANTALLA PLASMA/LCD DE 50"	942.5
119908	DPV11 58522		19/04/2016	MOBILIARIO Y EQUIPO DE COMPUTO	SOPORTE PARA PANTALLA PLASMA/LCD DE 50"	942.5
119909	DPV11 58523		19/04/2016	MOBILIARIO Y EQUIPO DE COMPUTO	SOPORTE PARA PANTALLA PLASMA/LCD DE 50"	942.5
119910	DPV11 58524		19/04/2016	MOBILIARIO Y EQUIPO DE COMPUTO	SOPORTE PARA PANTALLA PLASMA/LCD DE 50"	942.5
119911	DPV11 58525		19/04/2016	MOBILIARIO Y EQUIPO DE COMPUTO	SOPORTE PARA PANTALLA PLASMA/LCD DE 50"	942.5
119912	DPV11 58528		19/04/2016	MOBILIARIO Y EQUIPO DE COMPUTO	SOPORTE PARA PANTALLA PLASMA/LCD DE 50"	942.5
119913	DPV11 58539		19/04/2016	MOBILIARIO Y EQUIPO DE COMPUTO	TRANSCEPTOR MINI PASIVO UTP PIG TAIL	241.67
119914	DPV11 58540		19/04/2016	MOBILIARIO Y EQUIPO DE COMPUTO	TRANSCEPTOR MINI PASIVO UTP PIG TAIL	241.67
119915	DPV11 58541		19/04/2016	MOBILIARIO Y EQUIPO DE COMPUTO	TRANSCEPTOR MINI PASIVO UTP PIG TAIL	241.67
119916	DPV11 58542		19/04/2016	MOBILIARIO Y EQUIPO DE COMPUTO	TRANSCEPTOR MINI PASIVO UTP PIG TAIL	241.67
119917	DPV11 58543		19/04/2016	MOBILIARIO Y EQUIPO DE COMPUTO	TRANSCEPTOR MINI PASIVO UTP PIG TAIL	241.67
119918	DPV11 58544		19/04/2016	MOBILIARIO Y EQUIPO DE COMPUTO	TRANSCEPTOR MINI PASIVO UTP PIG TAIL	241.67
119919	DPV11 58545		19/04/2016	MOBILIARIO Y EQUIPO DE COMPUTO	TRANSCEPTOR MINI PASIVO UTP PIG TAIL	241.67
119920	DPV11 58546		19/04/2016	MOBILIARIO Y EQUIPO DE COMPUTO	TRANSCEPTOR MINI PASIVO UTP PIG TAIL	241.67
119921	DPV11 58547		19/04/2016	MOBILIARIO Y EQUIPO DE COMPUTO	TRANSCEPTOR MINI PASIVO UTP PIG TAIL	241.67
119922	DPV11 58548		19/04/2016	MOBILIARIO Y EQUIPO DE COMPUTO	TRANSCEPTOR MINI PASIVO UTP PIG TAIL	241.67
119923	DPV11 58549		19/04/2016	MOBILIARIO Y EQUIPO DE COMPUTO	TRANSCEPTOR MINI PASIVO UTP PIG TAIL	241.67
119924	DPV11 58550		19/04/2016	MOBILIARIO Y EQUIPO DE COMPUTO	TRANSCEPTOR MINI PASIVO UTP PIG TAIL	241.67
119925	DPV11 58538		19/04/2016	MOBILIARIO Y EQUIPO DE COMPUTO	TRANSCEPTOR MINI PASIVO UTP PIG TAIL	241.67
119926	DPV11 58513	TZB3AN27200C	19/04/2016	MOBILIARIO Y EQUIPO DE COMPUTO	CAMARA TIPO DOMO P/EXTERIOR 23X 600TVL	33707.67
119927	DPV11 58514	TZB3AN27300C	19/04/2016	MOBILIARIO Y EQUIPO DE COMPUTO	CAMARA TIPO DOMO P/EXTERIOR 23X 600TVL	33707.67
120144	DOP10 58535	P2200005935-D	18/05/2016	MOBILIARIO Y EQUIPO DE COMPUTO	SCANNER SCAN STATION 710 MARCA KODAK	41505.94
120336	DPV12 58725	C24640063A0F	28/06/2016	MOBILIARIO Y EQUIPO DE COMPUTO	CAMARA DIA/NOCHE VISION NOCTURNA	11503.33

120340	COM10 58694	VNB3D01352	28/06/2016	MOBILIARIO Y EQUIPO DE COMPUTO	IMPRESORA HP M452DWA COLOR 28 PPM WIFI DUPLEX	6076
120349	DPV12 58727	al0e01074	28/06/2016	MOBILIARIO Y EQUIPO DE COMPUTO	CAMARA BULLET DSP SONY	8255.34
120350	DPV12 58726	al0e01072	28/06/2016	MOBILIARIO Y EQUIPO DE COMPUTO	CAMARA BULLET DSP SONY	8255.34
120601	IMM10 58840	WDRF570673L	25/07/2016	MOBILIARIO Y EQUIPO DE COMPUTO	VIDEO PROYECTOR EPSON POWERLITE	5553.27
120602	IMM10 58839	5CG54653ZKY	25/07/2016	MOBILIARIO Y EQUIPO DE COMPUTO	LAP TOP HP 240G4 T1C05LT W10 4GB 14"	4299.09
120603	IMM10 58838	5CG54640LS	25/07/2016	MOBILIARIO Y EQUIPO DE COMPUTO	LAP TOP HP 240G4 T1C05LT W10 4GB 14"	4299.09
120618	DPV10 58876	*	26/07/2016	MOBILIARIO Y EQUIPO DE COMPUTO	FUENTE DE PODER 503296-B21 PARA SERVIDOR	6360.42
120845	DAF41 58956		29/08/2016	MOBILIARIO Y EQUIPO DE COMPUTO	NO BREAK TRIPP LITE	3752.84
121083	DPC10 58987		17/10/2016	MOBILIARIO Y EQUIPO DE COMPUTO	GPS MARCA ASHTECH MOD. MOBILE MAPPER 10	18925.02
121084	DPC10 58988		17/10/2016	MOBILIARIO Y EQUIPO DE COMPUTO	GPS MARCA ASHTECH MOD. MOBILE MAPPER 10	18925.02
121466	DOP10 59019	u639554a6g341	25/11/2016	MOBILIARIO Y EQUIPO DE COMPUTO	ESCANER BROTHER ADS-2000 DUPLES CODIGO ADS2000E	6247.09
121470	PMD10 59322	c02q10u2fww3	25/11/2016	MOBILIARIO Y EQUIPO DE COMPUTO	MACBOOK RETINA 12" I5DC 8GB 256GB MF855E/A NS: C02QF0U2FW	20855.27
121894	DDS10 59050	ka100861503955	19/12/2016	MOBILIARIO Y EQUIPO DE COMPUTO	ACER LAPTOP ES1-521	4299
121895	DFA43 59053	ka100862100f02	19/12/2016	MOBILIARIO Y EQUIPO DE COMPUTO	ACER LAPTOP ES1-521	4299
121896	DFA43 59052	ka100862101378	19/12/2016	MOBILIARIO Y EQUIPO DE COMPUTO	ACER LAPTOP ES1-521	4299
121897	DFA43 59051	ka100861503520	19/12/2016	MOBILIARIO Y EQUIPO DE COMPUTO	ACER LAPTOP ES1-521	4299.98
121984	59421		19/12/2016	MOBILIARIO Y EQUIPO DE COMPUTO	IPAD AIR 2 WIFI 32GB GOLD MNV72CL	6495.1
13548	IMM10 25435		31/12/2008	MOBILIARIO Y EQUIPO DE COMPUTO	REGULADOR DE VOLTAJE CDP	0
13556	IMM10 38479	9151091020027	30/06/2010	MOBILIARIO Y EQUIPO DE COMPUTO	REGULADOR SOLA BASIC/TED/COMPLETE 1.0 KVA	0
13557	IMM10 38480	9151091020027	30/06/2010	MOBILIARIO Y EQUIPO DE COMPUTO	REGULADOR SOLA BASIC/TED/COMPLETE 1.0 KVA	0
13558	IMM10 38481	9151091020027	30/06/2010	MOBILIARIO Y EQUIPO DE COMPUTO	REGULADOR SOLA BASIC/TED/COMPLETE 1.0 KVA	0
13559	IMM10 38482	9151091020027	30/06/2010	MOBILIARIO Y EQUIPO DE COMPUTO	REGULADOR SOLA BASIC/TED/COMPLETE 1.0 KVA	0
13560	IMM10 38483	9151091020027	30/06/2010	MOBILIARIO Y EQUIPO DE COMPUTO	REGULADOR SOLA BASIC/TED/COMPLETE 1.0 KVA	0
13565	IMM10 42793	Q08A43494	31/08/2010	MOBILIARIO Y EQUIPO DE COMPUTO	REGULADOR 1.3 KVA 6 CONTACTOS SOLA BASIC	0
13566	IMM10 42797	9151091020109	31/08/2010	MOBILIARIO Y EQUIPO DE COMPUTO	REGULADOR 1.3 KVA 6 CONTACTOS SOLA BASIC	0
13580	DDS10 11879		02/08/2003	MOBILIARIO Y EQUIPO DE COMPUTO	REGULADOR SOLA BASIC 1K	0
13582	DDS10 18898		15/12/2003	MOBILIARIO Y EQUIPO DE COMPUTO	REGULADOR	0
13583	DDS10 9478		05/10/2001	MOBILIARIO Y EQUIPO DE COMPUTO	REGULADOR EME	0
13584	DDS10 20405	S:CNFB014312	13/08/2004	MOBILIARIO Y EQUIPO DE COMPUTO	IMPRESORA HP LJET 1010	0
13586	DDS10 20474	CNFB039376	20/09/2004	MOBILIARIO Y EQUIPO DE COMPUTO	IMPRESORA HP LASER JET	0
13587	DDS10 21447	CNFC543091	12/05/2005	MOBILIARIO Y EQUIPO DE COMPUTO	IMPRESORA HP	0
13588	DDS10 21399	CNFC5383XS	12/07/2005	MOBILIARIO Y EQUIPO DE COMPUTO	IMPRESORA HP LASER	0
13591	DDS10 22567	CNFC570089	22/09/2005	MOBILIARIO Y EQUIPO DE COMPUTO	IMPRESORA HP	0
13592	DFA18 22920	CNU53919YJ	22/11/2005	MOBILIARIO Y EQUIPO DE COMPUTO	LAPTOP HP	0
13595	DDS10 25177	CNB0007636	30/11/2006	MOBILIARIO Y EQUIPO DE COMPUTO	IMPRESORA HP	0
13596	DDS10 25328		31/12/2006	MOBILIARIO Y EQUIPO DE COMPUTO	NOBREAK TRIPPLITE	0
13601	DDS10 27073	CNBGG04670	31/10/2007	MOBILIARIO Y EQUIPO DE COMPUTO	IMPRESORA HP	0
13602	DDS10 32040	CNF8332957	31/12/2008	MOBILIARIO Y EQUIPO DE COMPUTO	LAPTOP HP PAVILON DV 6921	0
13605	DDS10 10614		10/10/2001	MOBILIARIO Y EQUIPO DE COMPUTO	REGULADOR TDE MAX	0
13606	DDS10 10672		23/08/1999	MOBILIARIO Y EQUIPO DE COMPUTO	REGULADOR MCA. INTEGRAL	0
13609	DDR10 10763		05/10/2001	MOBILIARIO Y EQUIPO DE COMPUTO	REGULADOR	0
13610	COM10 12286		07/01/2003	MOBILIARIO Y EQUIPO DE COMPUTO	REGULADOR	0
13611	DDS10 15368		23/01/2003	MOBILIARIO Y EQUIPO DE COMPUTO	JUEGO DE BOCINAS ALASKA	0
13613	DDS10 19294		19/02/2004	MOBILIARIO Y EQUIPO DE COMPUTO	BOCINAS SP-691 4Ω, 120W	0
13617	DDS10 6358		05/01/2001	MOBILIARIO Y EQUIPO DE COMPUTO	REGULADOR SOLA BASIC MICROVOL	0
13620	DDS10 9483		07/01/2003	MOBILIARIO Y EQUIPO DE COMPUTO	REGULADOR EME	0
13627	ICA10 21113		15/03/2005	MOBILIARIO Y EQUIPO DE COMPUTO	REGULADOR DE VOLTAJE TDE MAX	0
13628	ICA10 21208		18/02/2005	MOBILIARIO Y EQUIPO DE COMPUTO	REGULADOR DE VOLTAJE MICROVOLT	0
13629	ICA10 21210		18/02/2005	MOBILIARIO Y EQUIPO DE COMPUTO	REGULADOR DE VOLTAJE MICROVOLT	0
13630	ICA10 22349	ANP240800083	06/08/2005	MOBILIARIO Y EQUIPO DE COMPUTO	CONCENTRADOR 8 PTS. ETHERNET	0
13634	ICA10 25077	CNBKB15284	30/09/2006	MOBILIARIO Y EQUIPO DE COMPUTO	IMPRESORA HP 1022	0
13635	ICA10 32255		30/11/2008	MOBILIARIO Y EQUIPO DE COMPUTO	REGULADOR DE VOLTAJE I KVA	0
13636	SOP10 32302	2500202	30/11/2008	MOBILIARIO Y EQUIPO DE COMPUTO	NOBREAK TRIPP LITE OMNI 1500 XL VS	0
13638	ICA10 42690	CNB1910871	31/08/2010	MOBILIARIO Y EQUIPO DE COMPUTO	IMPRESORA LASERJET HP 1018	0
13639	ICA10 30219	Q07L39450	31/08/2010	MOBILIARIO Y EQUIPO DE COMPUTO	REGULADOR 1.3 KVA 6 CONTACTOS SOLA BASIC	0
13640	ICA10 31944	CN842TH0BX	31/01/2011	MOBILIARIO Y EQUIPO DE COMPUTO	HP SCANJET 8420	0
13641	ICA10 11611	S:01500500528	23/03/1999	MOBILIARIO Y EQUIPO DE COMPUTO	REGULADOR VOLTAJE	0
13642	ICA10 9033		28/03/2001	MOBILIARIO Y EQUIPO DE COMPUTO	REGULADOR VOLTAJE	0
13652	DFA24 20409		14/08/2004	MOBILIARIO Y EQUIPO DE COMPUTO	REGULADOR DE VOLTAJE MICROVOLT	0
13655	DFA24 22744		28/10/2005	MOBILIARIO Y EQUIPO DE COMPUTO	CPU S/MARCA	0
13658	DOP10 23325	JPFC57Q005	20/12/2005	MOBILIARIO Y EQUIPO DE COMPUTO	IMPRESORA LASERJET COLOR	0
13662	DFA24 28541		31/08/2007	MOBILIARIO Y EQUIPO DE COMPUTO	DVD-RW EXTERNO ATIVA	0
13664	DFA24 31516		31/07/2008	MOBILIARIO Y EQUIPO DE COMPUTO	NOBREAK 550 VOLTS	0
13666	DFA24 32273	9838AY0LSG15	30/11/2008	MOBILIARIO Y EQUIPO DE COMPUTO	REGULADOR DE VOLTAJE 8 KVA	0
13667	DFA24 37848	321003103229	31/12/2009	MOBILIARIO Y EQUIPO DE COMPUTO	NO BREAK 1000VA C/REG. INT. 10 CONTACTOS	0
13668	DFA24 37847	321003103226	31/12/2009	MOBILIARIO Y EQUIPO DE COMPUTO	NO BREAK 1000VA C/REG. INT. 10 CONTACTOS	0
13677	DFA24 38173	44832394	31/08/2010	MOBILIARIO Y EQUIPO DE COMPUTO	SCANNER KODAK I1320	0
13678	DFA29 30714	CN0CN0787287	31/08/2010	MOBILIARIO Y EQUIPO DE COMPUTO	MONITOR P/VOSTRO 400	0
13679	DFA23 30585	4SFL3G1	31/08/2010	MOBILIARIO Y EQUIPO DE COMPUTO	CPU VOSTRO 400	0
13680	DDS10 31853	45667865	31/08/2010	MOBILIARIO Y EQUIPO DE COMPUTO	ESCANER KODAK 1400	0
13681	DFA24 30618	Q07L39375	31/08/2010	MOBILIARIO Y EQUIPO DE COMPUTO	REGULADOR 1.3 KVA 6 CONTACTOS SOLA BASIC	0
13682	DFA24 30596	Q07A99521	31/08/2010	MOBILIARIO Y EQUIPO DE COMPUTO	REGULADOR 1.3 KVA 4 CONTACTOS SOLA BASIC	0
13683	DFA29 30558	1X6H2G1	31/12/2010	MOBILIARIO Y EQUIPO DE COMPUTO	CPU VOSTRO 400	0
13684	DFA29 30668	CN0CN0787287	31/12/2010	MOBILIARIO Y EQUIPO DE COMPUTO	MONITOR P/VOSTRO 400	0
13687	DFA24 0014	110321387	13/10/1998	MOBILIARIO Y EQUIPO DE COMPUTO	REGULADOR DE VOLTAJE TDE	0
13689	DFA24 12639		18/08/1999	MOBILIARIO Y EQUIPO DE COMPUTO	REGULADOR VOLTAJE TDE MAX	0
13690	DFA24 15101	S:037BA28TG1	28/05/2002	MOBILIARIO Y EQUIPO DE COMPUTO	MONITOR COMPAQ	0
13691	DFA24 15102	ALMACEN	28/05/2002	MOBILIARIO Y EQUIPO DE COMPUTO	JUEGO BOCINAS JBC -2	0
13693	DFA24 19763	9237AYOBC43	24/02/2004	MOBILIARIO Y EQUIPO DE COMPUTO	NOBREAK TRIPPLITE	0
13694	DFA24 13027	S:E-99-G-1712	15/12/2003	MOBILIARIO Y EQUIPO DE COMPUTO	REGULADOR SOLA BASIC	0
13696	DFA41 21408	ANP250100637	06/05/2005	MOBILIARIO Y EQUIPO DE COMPUTO	CONCENTRADOR FAST ETHERNET 8 PTS.	0
13703	SIS10 31940	CN842TH0H4	31/01/2011	MOBILIARIO Y EQUIPO DE COMPUTO	HP SCANJET 8420	0
13704	SIS10 3291		10/12/2001	MOBILIARIO Y EQUIPO DE COMPUTO	JUEGO BOCINAS MULTIMEDIA	0
13777	DFA50 17325		20/01/2003	MOBILIARIO Y EQUIPO DE COMPUTO	REGULADOR ALASKA	0
13947	DFA23 6539		24/11/2003	MOBILIARIO Y EQUIPO DE COMPUTO	NOBREAK SOLA BASIC	0
13987	DFA43 12824	E-99-G-11586	08/09/1999	MOBILIARIO Y EQUIPO DE COMPUTO	REGULADOR SOLA BASIC	0
13988	DFA33 13415		29/10/2001	MOBILIARIO Y EQUIPO DE COMPUTO	REGULADOR TDE MAX	0
13991	DFA36 17659		07/04/2003	MOBILIARIO Y EQUIPO DE COMPUTO	JUEGO DE BOCINAS ALASKA	0
13993	DFA43 20427	JUAN	11/08/2004	MOBILIARIO Y EQUIPO DE COMPUTO	REGULADOR EME	0
13995	DFA43 23398		09/12/2005	MOBILIARIO Y EQUIPO DE COMPUTO	LECTOR DE CODIGO DE BARRAS UNITECH PT630	0
13996	DFA43 23408		09/12/2005	MOBILIARIO Y EQUIPO DE COMPUTO	LECTOR DE CODIGO DE BARRAS UNITECH PT630	0
13997	DFA43 23409		09/12/2005	MOBILIARIO Y EQUIPO DE COMPUTO	LECTOR DE CODIGO DE BARRAS UNITECH PT630	0
14001	DFA43 25160	CARLOS	31/08/2006	MOBILIARIO Y EQUIPO DE COMPUTO	REGULADOR DE VOLTAJE OPTI UPS	0
14003	DFA43 25825	dirus	30/04/2007	MOBILIARIO Y EQUIPO DE COMPUTO	REGULADOR DE VOLTAJE TDE 2KV	0
14015	DFA43 8379		12/01/2001	MOBILIARIO Y EQUIPO DE COMPUTO	REGULADOR VOLTAJE TDE	0
14016	DFA43 7356		19/03/2002	MOBILIARIO Y EQUIPO DE COMPUTO	JUEGO BOCINAS MULTIMEDIA	0
14389	COM10 15294		04/07/2003	MOBILIARIO Y EQUIPO DE COMPUTO	JUEGO DE BOCINAS MULTIMEDIA	0
14471	BPM10 19449		01/03/2004	MOBILIARIO Y EQUIPO DE COMPUTO	MESA DE TRABAJO MELAMINA BLANCA	0
14507	REM06 20922		22/02/2005	MOBILIARIO Y EQUIPO DE COMPUTO	REGULADOR	0
14511	DFA33 29143	MXJ61000OR	31/10/2010	MOBILIARIO Y EQUIPO DE COMPUTO	CPU HP	0
14512	DFA33 29260	CNC803P0NF	31/10/2010	MOBILIARIO Y EQUIPO DE COMPUTO	MONITOR HP	0
14515	DFA33 30830	Q07K26794	31/08/2010	MOBILIARIO Y EQUIPO DE COMPUTO	REGULADOR 1.3 KVA 6 CONTACTOS SOLA BASIC	0
14516	DFA33 31216		30/06/2008	MOBILIARIO Y EQUIPO DE COMPUTO	REGULADOR DE VOLTAJE DE 1 KVA	0
14517	DFA33 31217		30/06/2008	MOBILIARIO Y EQUIPO DE COMPUTO	REGULADOR DE VOLTAJE DE 1 KVA	0
14518	DFA33 31218		30/06/2008	MOBILIARIO Y EQUIPO DE COMPUTO	REGULADOR DE VOLTAJE DE 1 KVA	0
14519	DFA33 3509		17/10/2001	MOBILIARIO Y EQUIPO DE COMPUTO	REGULADOR PRO 2000	0
14524	DFA33 4335	S:12001100111	01/08/2002	MOBILIARIO Y EQUIPO DE COMPUTO	REGULADOR EME	0
14526	DPV10 29332	VNB3D00250	31/12/2010	MOBILIARIO Y EQUIPO DE COMPUTO	IMPRESORA HP LASERJET P1505	0
14528	REM06 20812	CNGGHD5497	02/02/2005	MOBILIARIO Y EQUIPO DE COMPUTO	IMPRESORA HP LASER COLOR	0

14531	AE 25296	2HZFYB1	31/12/2008	MOBILIARIO Y EQUIPO DE COMPUTO	CPU DELL C/CD-ROM	0
14532	AE 25300	CN-OFJ181-64'	31/12/2008	MOBILIARIO Y EQUIPO DE COMPUTO	MONITOR DELL LCD	0
14533	REM06 38250		30/09/2009	MOBILIARIO Y EQUIPO DE COMPUTO	REGULADOR TRIPP LITE LS-1006M	0
14534	AE 36505	VND3B62091	30/11/2009	MOBILIARIO Y EQUIPO DE COMPUTO	IMPRESORA HP LASER JET P1006	0
14537	AE 6584		02/05/2001	MOBILIARIO Y EQUIPO DE COMPUTO	REGULADOR MCA . EME	0
14538	AE 11640		29/11/2001	MOBILIARIO Y EQUIPO DE COMPUTO	REGULADOR VOLTAJE TDE MAX	0
14539	DPT10 24736		31/12/2006	MOBILIARIO Y EQUIPO DE COMPUTO	CONVERTIDOR DE VOLTAJE 12 A 110 VOLTS	0
14540	DPT10 24737		31/12/2006	MOBILIARIO Y EQUIPO DE COMPUTO	CONVERTIDOR DE VOLTAJE 12 A 110 VOLTS	0
14541	DPT10 36493	VND3B62097	30/11/2009	MOBILIARIO Y EQUIPO DE COMPUTO	IMPRESORA HP LASER JET P1006	0
14544	DPT10 30633	828L3G1	31/08/2010	MOBILIARIO Y EQUIPO DE COMPUTO	CPU VOSTRO 400	0
14548	DPT10 30727	CN0CN078728	31/12/2010	MOBILIARIO Y EQUIPO DE COMPUTO	MONITOR P/VOSTRO 400	0
14549	DPT10 32301	9734ALR0M832	30/11/2008	MOBILIARIO Y EQUIPO DE COMPUTO	NOBREAK TRIPP LITE OMNI 1500 XL VS	0
14552	DFA25 21268	314801681	14/04/2005	MOBILIARIO Y EQUIPO DE COMPUTO	NOBREAK CENTRA	0
14556	DFA25 29357	VNB3L00281	31/12/2010	MOBILIARIO Y EQUIPO DE COMPUTO	IMPRESORA HP LASERJET P1505	0
14559	DFA25 18009		11/09/2003	MOBILIARIO Y EQUIPO DE COMPUTO	JUEGO DE BOCINAS MULTIMEDIA	0
14560	DFA25 0116	S:1603200416	13/10/1998	MOBILIARIO Y EQUIPO DE COMPUTO	REGULADOR TDE MAX	0
14561	DFA25 0272		12/10/1998	MOBILIARIO Y EQUIPO DE COMPUTO	REGULADOR VOLTAJE SOLA BASIC	0
14562	DFA25 16160		23/05/2001	MOBILIARIO Y EQUIPO DE COMPUTO	JUEGO BOCINAS MULTIMEDIA	0
14563	DFA25 4222	S:709229	01/04/2002	MOBILIARIO Y EQUIPO DE COMPUTO	REGULADOR EME	0
14564	DFA25 10778	S:E-98-C8556C	04/06/2002	MOBILIARIO Y EQUIPO DE COMPUTO	REGULADOR SOLA BASIC	0
14565	DFA25 6331		04/06/2002	MOBILIARIO Y EQUIPO DE COMPUTO	JUEGO BOCINAS	0
14570	SIS10 37726		31/12/2009	MOBILIARIO Y EQUIPO DE COMPUTO	MONITOR LCD SONY BRAVIA DE 32" SINT. HD	0
14571	SIS10 30533	MX0C9536742E	31/08/2010	MOBILIARIO Y EQUIPO DE COMPUTO	MONITOR DELL PRECISION	0
14572	SIS10 30540	MX0C9536742E	31/08/2010	MOBILIARIO Y EQUIPO DE COMPUTO	MONITOR DELL PRECISION	0
14579	SIS10 30483	F3GH1G1	31/12/2010	MOBILIARIO Y EQUIPO DE COMPUTO	CPU DELL PRECISION	0
14580	SIS10 30548	MX0C9536742E	31/12/2010	MOBILIARIO Y EQUIPO DE COMPUTO	MONITOR DELL PRECISION	0
14581	SIS10 3567		06/11/2001	MOBILIARIO Y EQUIPO DE COMPUTO	REGULADOR PRO 2000	0
14582	DFA39 23333		15/12/2005	MOBILIARIO Y EQUIPO DE COMPUTO	NOBREAK SOLA BASIC	0
14583	DFA40 23335		15/12/2005	MOBILIARIO Y EQUIPO DE COMPUTO	NOBREAK SOLA BASIC	0
14592	DFA40 25048	CNBKB18248	30/09/2006	MOBILIARIO Y EQUIPO DE COMPUTO	IMPRESORA HP	0
14594	DFA40 25050	CNBKB15279	30/09/2006	MOBILIARIO Y EQUIPO DE COMPUTO	IMPRESORA HP	0
14595	DFA40 25062	CNBKB18273	30/09/2006	MOBILIARIO Y EQUIPO DE COMPUTO	IMPRESORA HP	0
14596	DFA40 25067	CNBKB18277	30/09/2006	MOBILIARIO Y EQUIPO DE COMPUTO	IMPRESORA HP	0
14597	DFA40 31435		31/07/2008	MOBILIARIO Y EQUIPO DE COMPUTO	NOBREAK DE 480 VA SOLA BASIC	0
14600	DFA11 35436		31/12/2008	MOBILIARIO Y EQUIPO DE COMPUTO	PDA HTC MOD TYTNN	0
14602	DFA40 35442	HT825GB00945	31/12/2008	MOBILIARIO Y EQUIPO DE COMPUTO	PDA HTC MOD TYTNN	0
14607	DFA40 35449	HT825GB01062	31/12/2008	MOBILIARIO Y EQUIPO DE COMPUTO	PDA HTC MOD TYTNN	0
14608	DFA40 35453	HT825GB01105	31/12/2008	MOBILIARIO Y EQUIPO DE COMPUTO	PDA HTC MOD TYTNN	0
14610	DFA40 36489	VND3B62084	30/11/2009	MOBILIARIO Y EQUIPO DE COMPUTO	IMPRESORA HP LASER JET	0
14620	DFA40 42721		31/08/2010	MOBILIARIO Y EQUIPO DE COMPUTO	IMPRESORA PORTATIL EXTECH S1500T C/BLUETOOTH Y LECTORA	0
14621	DFA40 12899	S:E-99-A-28578	21/11/2003	MOBILIARIO Y EQUIPO DE COMPUTO	REGULADOR SOLA BASIC	0
14622	DFA40 17327		20/01/2003	MOBILIARIO Y EQUIPO DE COMPUTO	NOBREACK SOLA BASIC	0
14627	REM11 38260		30/09/2009	MOBILIARIO Y EQUIPO DE COMPUTO	REGULADOR TRIPP LITE LS-1006M	0
14628	REM11 3845		17/10/2001	MOBILIARIO Y EQUIPO DE COMPUTO	REGULADOR PRO 2000	0
14633	REM06 13423		25/11/2002	MOBILIARIO Y EQUIPO DE COMPUTO	REGULADOR UP-SLIMNET	0
14638	SIS10 26325		30/04/2007	MOBILIARIO Y EQUIPO DE COMPUTO	REGULADOR MICROVOLT 1300 PLUS	0
14641	SIS10 32123		30/08/2008	MOBILIARIO Y EQUIPO DE COMPUTO	MICROSTATION SUSCRIPCION A SELECT	0
14648	SIS10 33663		31/10/2008	MOBILIARIO Y EQUIPO DE COMPUTO	TECNOLOGIA DE GESTION Y COMUNICACION SUITE ORACLE	0
14648	SIS10 33664		31/10/2008	MOBILIARIO Y EQUIPO DE COMPUTO	TECNOLOGIA DE GESTION Y COMUNICACION	0
14650	SIS10 32274		30/11/2008	MOBILIARIO Y EQUIPO DE COMPUTO	REGULADOR DE VOLTAJE I KVA	0
14664	SIS10 36002		30/06/2009	MOBILIARIO Y EQUIPO DE COMPUTO	SISTEMA DE VENTANILLA MULTITRAMITE(PAGO MARZO)	0
14668	SIS10 36407		30/09/2009	MOBILIARIO Y EQUIPO DE COMPUTO	PAGO 1 DE 2 DE CONFIGURACION DE SERVIDORES Y GENERACION	0
14670	SIS10 36405		30/09/2009	MOBILIARIO Y EQUIPO DE COMPUTO	AVANCE FASE 1 PROYECTO CATASTRO-CARTOGRAFIA	0
14674	SIS10 36510		31/10/2009	MOBILIARIO Y EQUIPO DE COMPUTO	AVANCE MES JUNIO FASE 2 PROY. CATASTRO-CARTOGRAFIA	0
14679	SIS10 36984		31/12/2009	MOBILIARIO Y EQUIPO DE COMPUTO	CIERRE FASE 1 PROYECTO INTEGRACION CATASTRO - CARTOGRAI	0
14682	SIS10 36983		31/12/2009	MOBILIARIO Y EQUIPO DE COMPUTO	INTEGRACION DE RECAUDADORES / CONSULTA PADRON VEHICUL/	0
14687	SIS10 36580		31/12/2008	MOBILIARIO Y EQUIPO DE COMPUTO	AVANCE FASE 2 PROY. CATASTRO-CARTOGRAFIA PAGO 2 DE 2	0
14691	SIS10 37910		28/02/2010	MOBILIARIO Y EQUIPO DE COMPUTO	COMPLEMENTO DEL 1%DE IVA CORRESPONDIENTE A LA FACT. 097	0
14694	SIS10 38537		31/05/2010	MOBILIARIO Y EQUIPO DE COMPUTO	INSTALACION DE 1 PAQUETE ADMINPAQ RED 10 USUARIOS EN LA D	0
14697	SIS10 30532	MX0C9536742E	31/08/2010	MOBILIARIO Y EQUIPO DE COMPUTO	MONITOR DELL PRECISION	0
14698	SIS10 42728		31/08/2010	MOBILIARIO Y EQUIPO DE COMPUTO	PROGRAMA DE ADMINISTRACION PARA PC CON ACCESO A LAS BA!	0
14700	SIS10 30222	Q08A43459	31/08/2010	MOBILIARIO Y EQUIPO DE COMPUTO	REGULADOR 1.3 KVA 6 CONTACTOS SOLA BASIC	0
14701	SIS10 30530	MX0C9536742E	31/12/2010	MOBILIARIO Y EQUIPO DE COMPUTO	MONITOR DELL PRECISION	0
14702	DDS10 31938	CN63SA0321	31/01/2011	MOBILIARIO Y EQUIPO DE COMPUTO	HP SCANJET 8420	0
14705	SIS10 44115	JP4LB32469	30/09/2011	MOBILIARIO Y EQUIPO DE COMPUTO	IMPRESORA LASERJET COLOR 4700N	0
14706	DFA25 4334		28/11/2003	MOBILIARIO Y EQUIPO DE COMPUTO	JUEGO DE BOCINAS ALASKA MS-119 A.	0
14708	DFA45 22277		30/08/2005	MOBILIARIO Y EQUIPO DE COMPUTO	REGULADOR SOLA BASIC	0
14709	DFA45 22812	C2002XXE	25/08/2005	MOBILIARIO Y EQUIPO DE COMPUTO	LAPTOP SONY VAIO C/PORTAFOLIO EN PIEL	0
14710	DFA45 22895	CNHC5B413C	23/11/2005	MOBILIARIO Y EQUIPO DE COMPUTO	IMPRESORA HP LASERJET	0
14713	DFA45 25043	CNL1D01760	30/09/2006	MOBILIARIO Y EQUIPO DE COMPUTO	IMPRESORA HP	0
14714	DFA45 25056	CNBKB15292	30/09/2006	MOBILIARIO Y EQUIPO DE COMPUTO	IMPRESORA HP	0
14715	DFA45 25075	CNBKB15302	30/09/2006	MOBILIARIO Y EQUIPO DE COMPUTO	IMPRESORA HP	0
14716	DFA45 36483	VND3F35447	30/11/2009	MOBILIARIO Y EQUIPO DE COMPUTO	IMPRESORA HP LASER JET P1006	0
14717	DFA45 36486	VND3B45394	30/11/2009	MOBILIARIO Y EQUIPO DE COMPUTO	IMPRESORA HP LASER JET P1006	0
14718	DFA45 36488	VND3B62103	30/11/2009	MOBILIARIO Y EQUIPO DE COMPUTO	IMPRESORA HP LASER JET P1006	0
14719	DFA45 31030	VNB3T31613	31/08/2010	MOBILIARIO Y EQUIPO DE COMPUTO	IMPRESORA LASERJET HP 1006	0
14720	DFA45 42805	Q08A44831	31/08/2010	MOBILIARIO Y EQUIPO DE COMPUTO	REGULADOR 1.3 KVA 6 CONTACTOS SOLA BASIC	0
14721	DFA45 0927		08/05/2001	MOBILIARIO Y EQUIPO DE COMPUTO	JUEGO DE BOCINAS MULTIMEDIA	0
14723	COM10 21211		16/02/2005	MOBILIARIO Y EQUIPO DE COMPUTO	REGULADOR DE VOLTAJE TDE	0
14724	DAF16 20911	JPFAC08612	13/01/2005	MOBILIARIO Y EQUIPO DE COMPUTO	IMPRESORA HP LASER COLOR	0
14725	COM10 22302		30/08/2005	MOBILIARIO Y EQUIPO DE COMPUTO	REGULADOR DE VOLTAJE TDE	0
14726	COM10 25777		31/12/2006	MOBILIARIO Y EQUIPO DE COMPUTO	REGULADOR DE VOLTAJE TDE	0
14727	COM10 26212	CNL1D46582	30/04/2007	MOBILIARIO Y EQUIPO DE COMPUTO	IMPRESORA HP	0
14728	COM10 26373	CNBO382998	31/05/2007	MOBILIARIO Y EQUIPO DE COMPUTO	IMPRESORA HP 1020	0
14729	COM10 26374	CNBO383008	31/05/2007	MOBILIARIO Y EQUIPO DE COMPUTO	IMPRESORA HP 1020	0
14730	COM10 32238	9635AY0LSG1!	30/11/2008	MOBILIARIO Y EQUIPO DE COMPUTO	REGULADOR DE VOLTAJE I KVA	0
14731	COM10 32324	9734ALR0M832	30/11/2008	MOBILIARIO Y EQUIPO DE COMPUTO	NOBREAK TRIPP LITE OMNI 1500 XL VS	0
14732	COM10 36481	VND3B62077	30/11/2009	MOBILIARIO Y EQUIPO DE COMPUTO	IMPRESORA HP LASER JET P1006	0
14733	COM10 42702	VND3B33551	31/08/2010	MOBILIARIO Y EQUIPO DE COMPUTO	IMPRESORA LASERJET HP 1020	0
14734	COM10 43057		31/12/2010	MOBILIARIO Y EQUIPO DE COMPUTO	REGULADOR SOLA BASIC/TDE/COMPLET 1.0 KVA	0
14735	COM10 43058		31/12/2010	MOBILIARIO Y EQUIPO DE COMPUTO	REGULADOR MICROVOLT/COMPLET 1.0 KVA	0
14736	COM10 38242		31/01/2011	MOBILIARIO Y EQUIPO DE COMPUTO	REGULADOR 1KVA TDE/NEXTEP	0
14737	COM10 38243		31/01/2011	MOBILIARIO Y EQUIPO DE COMPUTO	REGULADOR 1KVA TDE/NEXTEP	0
14738	COM10 38244		31/01/2011	MOBILIARIO Y EQUIPO DE COMPUTO	REGULADOR 1KVA TDE/NEXTEP	0
14739	COM10 38245		31/01/2011	MOBILIARIO Y EQUIPO DE COMPUTO	REGULADOR 1KVA TDE/NEXTEP	0
14741	COM10 38254		31/01/2011	MOBILIARIO Y EQUIPO DE COMPUTO	REGULADOR 1KVA TDE/NEXTEP	0
14742	COM10 38283	CN9C1VH0RC	31/01/2011	MOBILIARIO Y EQUIPO DE COMPUTO	SCANNER HP SCANJET 5590 48BITS 2400 DPI USB	0
14743	COM10 38523	MDG30F12558	31/01/2011	MOBILIARIO Y EQUIPO DE COMPUTO	ACCESS POINT MARCA LINKSYS	0
14744	COM10 43474	001949038938Z	30/05/2011	MOBILIARIO Y EQUIPO DE COMPUTO	LAPTOP HP 420 PENTIUM 2GB CON MALETIN	0
14745	COM10 43475	001949038935E	30/05/2011	MOBILIARIO Y EQUIPO DE COMPUTO	LAPTOP HP 420 XL 403LT PENTIUM 2GB CON MALETIN	0
14746	COM10 0050	S:1805000B268	10/06/1999	MOBILIARIO Y EQUIPO DE COMPUTO	REGULADOR TDE MAX	0
14747	COM10 10061		10/06/1999	MOBILIARIO Y EQUIPO DE COMPUTO	JUEGOBOCINAS C/MICROFONO MULTIM.S/MS691	0
14748	COM10 10061		09/06/2000	MOBILIARIO Y EQUIPO DE COMPUTO	REGULADOR SOLA BASIC	0
14749	COM10 12657		20/06/2001	MOBILIARIO Y EQUIPO DE COMPUTO	REGULADOR TDE MAX	0
14752	COM10 15266		04/07/2003	MOBILIARIO Y EQUIPO DE COMPUTO	REGULADOR EME	0
14753	COM10 15318	S:CNBSG00512	04/07/2003	MOBILIARIO Y EQUIPO DE COMPUTO	IMPRESORA HP 1200	0
14754	COM10 1809		21/02/2001	MOBILIARIO Y EQUIPO DE COMPUTO	REGULADOR P/COMPUTADORA	0
14755	COM10 15809	S:E03114534	13/11/2003	MOBILIARIO Y EQUIPO DE COMPUTO	REGULADOR MICROVOLT 1 KVA	0
14756	COM10 16911	S:0302414783	28/11/2003	MOBILIARIO Y EQUIPO DE COMPUTO	JUEGO BOCINAS AOPEN	0

14757	COM10 19202		13/02/2004	MOBILIARIO Y EQUIPO DE COMPUTO	MINI MOUSE OPTICO	0
14759	COM10 3561		09/10/2001	MOBILIARIO Y EQUIPO DE COMPUTO	REGULADOR TDE MAX	0
14760	COM10 3762		04/07/2003	MOBILIARIO Y EQUIPO DE COMPUTO	REGULADOR DE VOLTAJE ISB	0
14761	COM10 6582		23/10/2001	MOBILIARIO Y EQUIPO DE COMPUTO	JUEGO DE BOCINAS MULTIMEDIA	0
14762	COM10 7340		11/04/2002	MOBILIARIO Y EQUIPO DE COMPUTO	JUEGO DE BOCINAS MULTIMEDIA	0
14765	COM10 12423		20/08/2002	MOBILIARIO Y EQUIPO DE COMPUTO	REGULADOR TDE MAX	0
14766	COM10 17872		07/07/2003	MOBILIARIO Y EQUIPO DE COMPUTO	REGULDOR DE VOLTAJE	0
14768	DFA21 23269		15/12/2005	MOBILIARIO Y EQUIPO DE COMPUTO	NOBREAK SOLA BASIC	0
14769	DFA21 23282		15/12/2005	MOBILIARIO Y EQUIPO DE COMPUTO	NOBREAK SOLA BASIC	0
14770	DFA21 25044	CNL1D01750	30/09/2006	MOBILIARIO Y EQUIPO DE COMPUTO	IMPRESORA HP	0
14771	DFA21 25071	CNBKB19270	30/09/2006	MOBILIARIO Y EQUIPO DE COMPUTO	IMPRESORA HP	0
14772	DFA21 25080	CNBKB19255	30/09/2006	MOBILIARIO Y EQUIPO DE COMPUTO	IMPRESORA HP	0
14773	DFA21 25304	AGBC5050	31/12/2006	MOBILIARIO Y EQUIPO DE COMPUTO	NOBREAK BLAZER	0
14774	DFA21 24312		31/12/2006	MOBILIARIO Y EQUIPO DE COMPUTO	NOBREAK UPS	0
14775	DFA21 25855		21/02/2007	MOBILIARIO Y EQUIPO DE COMPUTO	NOBREAK SOLA BASIC 480 VA	0
14776	DFA21 0974		22/10/1998	MOBILIARIO Y EQUIPO DE COMPUTO	REGULADOR DE VOLTAJE MARCA TDE	0
14777	DFA47 31263		31/07/2006	MOBILIARIO Y EQUIPO DE COMPUTO	GABINETE PARA UNIDAD COLOR NEGRO	0
14778	DPC10 3488		12/10/2001	MOBILIARIO Y EQUIPO DE COMPUTO	JUEGO BOCINAS MULTIMEDIA	0
14781	DPC10 23770		15/02/2006	MOBILIARIO Y EQUIPO DE COMPUTO	REGULADOR DE VOLTAJE TDE	0
14784	DPC10 25247	CN-0FJ181-64	31/12/2006	MOBILIARIO Y EQUIPO DE COMPUTO	MONITOR DELL LCD	0
14786	DPC10 25351		30/04/2007	MOBILIARIO Y EQUIPO DE COMPUTO	CAJA METALICA TIPO RACK	0
14787	DPC10 31268		31/07/2008	MOBILIARIO Y EQUIPO DE COMPUTO	GABINETE PARA UNIDAD COLOR NEGRO	0
14788	DPC10 32318	9734ALROM63	30/11/2008	MOBILIARIO Y EQUIPO DE COMPUTO	NOBREAK TRIPP LITE OMNI 1500 XL VS	0
14789	SOP10 36492	VND3B62071	30/11/2009	MOBILIARIO Y EQUIPO DE COMPUTO	IMPRESORA HP LASER JET P1006	0
14790	DPC10 42708	CNFB041112	31/08/2010	MOBILIARIO Y EQUIPO DE COMPUTO	IMPRESORA LASERJET HP 1020	0
14791	COM10 30801	Q07J00520	31/08/2010	MOBILIARIO Y EQUIPO DE COMPUTO	REGULADOR 1.3 KVA 6 CONTACTOS SOLA BASIC	0
14792	DPC10 30596	5WFL3G1	31/12/2010	MOBILIARIO Y EQUIPO DE COMPUTO	CPU VOSTRO 400	0
14793	DPC10 30618	158L3G1	31/12/2010	MOBILIARIO Y EQUIPO DE COMPUTO	CPU VOSTRO 400	0
14795	DPC10 30623	528L3G1	31/12/2010	MOBILIARIO Y EQUIPO DE COMPUTO	CPU VOSTRO 400	0
14796	SIM10 30573	HV8H2G1	31/12/2010	MOBILIARIO Y EQUIPO DE COMPUTO	CPU VOSTRO 400	0
14797	DPC10 30632	618L3G1	31/12/2010	MOBILIARIO Y EQUIPO DE COMPUTO	CPU VOSTRO 400	0
14798	DPC10 30652	H48L3G1	31/12/2010	MOBILIARIO Y EQUIPO DE COMPUTO	CPU VOSTRO 400	0
14799	DPC10 30614	JPGM3G1	31/12/2010	MOBILIARIO Y EQUIPO DE COMPUTO	CPU VOSTRO 400	0
14800	DCR10 30659	CN0CN0787287	31/12/2010	MOBILIARIO Y EQUIPO DE COMPUTO	MONITOR P/VOSTRO 400	0
14801	DPC10 30722	CN0CN0787287	31/12/2010	MOBILIARIO Y EQUIPO DE COMPUTO	MONITOR P/VOSTRO 400	0
14802	DPC10 30729	CN0CN0787287	31/12/2010	MOBILIARIO Y EQUIPO DE COMPUTO	MONITOR P/VOSTRO 400	0
14803	DPC10 30734	CN0CN0787287	31/12/2010	MOBILIARIO Y EQUIPO DE COMPUTO	MONITOR P/VOSTRO 400	0
14804	SIM10 30685	CN0CN0787287	31/12/2010	MOBILIARIO Y EQUIPO DE COMPUTO	MONITOR P/VOSTRO 400	0
14805	DPC10 30709	CN0CN0787287	31/12/2010	MOBILIARIO Y EQUIPO DE COMPUTO	MONITOR P/VOSTRO 400	0
14806	DPC10 30713	CN0CN0787287	31/12/2010	MOBILIARIO Y EQUIPO DE COMPUTO	MONITOR P/VOSTRO 400	0
14807	DPC10 30742	CN0CN0787287	31/12/2010	MOBILIARIO Y EQUIPO DE COMPUTO	MONITOR P/VOSTRO 400	0
14808	DPC10 30717	CN0CN0787287	31/12/2010	MOBILIARIO Y EQUIPO DE COMPUTO	MONITOR P/VOSTRO 400	0
14809	DPC10 29934	VNB3D00255	31/12/2010	MOBILIARIO Y EQUIPO DE COMPUTO	IMPRESORA HP LASERJET P1505	0
14810	DPC10 10530		20/05/2002	MOBILIARIO Y EQUIPO DE COMPUTO	REGULADOR ALASKA TDE	0
14811	DPC10 15970	S:610184	25/06/2001	MOBILIARIO Y EQUIPO DE COMPUTO	REGULADOR SLIM LINE	0
14814	DPC10 5615		18/11/1998	MOBILIARIO Y EQUIPO DE COMPUTO	REGULADOR TDE	0
14816	DPC10 5895		14/05/2001	MOBILIARIO Y EQUIPO DE COMPUTO	BOCINAS PREMIER -2	0
14818	DCR10 19958	MY42J4G0FN	10/05/2004	MOBILIARIO Y EQUIPO DE COMPUTO	IMPRESORA HP	0
14823	DCR10 25149		31/08/2006	MOBILIARIO Y EQUIPO DE COMPUTO	MEMORIA USB 1GB KINGSTON	0
14824	DCR10 25148		31/08/2006	MOBILIARIO Y EQUIPO DE COMPUTO	MEMORIA USB 1GB KINGSTON	0
14825	DCR10 24705		30/09/2006	MOBILIARIO Y EQUIPO DE COMPUTO	NOBREAK BLAZER 30 Min	0
14828	DCR10 24865	2BKBPB1	30/09/2006	MOBILIARIO Y EQUIPO DE COMPUTO	CPU DELL	0
14829	DCR10 24877	JPMBPB1	30/09/2006	MOBILIARIO Y EQUIPO DE COMPUTO	CPU DELL C/CD-ROM	0
14831	DCR10 24907	1GCCPB1	30/09/2006	MOBILIARIO Y EQUIPO DE COMPUTO	CPU DELL C/CD-ROM	0
14833	DCR10 24942	CN-0WH318-72	30/09/2006	MOBILIARIO Y EQUIPO DE COMPUTO	MONITOR DELL LCD	0
14834	DCR10 24955	CN-0WH318-72	30/09/2006	MOBILIARIO Y EQUIPO DE COMPUTO	MONITOR DELL LCD	0
14835	DCR10 24957	CN-0WH318-72	30/09/2006	MOBILIARIO Y EQUIPO DE COMPUTO	MONITOR DELL LCD	0
14841	DCR10 25042	CNL1D01735	30/09/2006	MOBILIARIO Y EQUIPO DE COMPUTO	IMPRESORA HP	0
14842	DCR10 25058	CNBKC19766	30/09/2006	MOBILIARIO Y EQUIPO DE COMPUTO	IMPRESORA HP	0
14844	DCR10 25074	CNBKB19256	30/09/2006	MOBILIARIO Y EQUIPO DE COMPUTO	IMPRESORA HP	0
14845	DCR10 25334		31/12/2006	MOBILIARIO Y EQUIPO DE COMPUTO	REGULADOR DE VOLTAJE SOLA BASIC	0
14846	DCR10 25927		31/03/2007	MOBILIARIO Y EQUIPO DE COMPUTO	NOBREAK TRIPPLITE 550VA	0
14850	DCR10 27142		30/11/2007	MOBILIARIO Y EQUIPO DE COMPUTO	REGULADOR DE VOLTAJE SOLA BASIC	0
14851	DCR10 27121	16Q017838	31/12/2007	MOBILIARIO Y EQUIPO DE COMPUTO	GPS PORTATIL GARMIN	0
14852	DCR10 27122	16Q017859	31/12/2007	MOBILIARIO Y EQUIPO DE COMPUTO	GPS PORTATIL GARMIN	0
14853	DCR10 27123	16Q017801	31/12/2007	MOBILIARIO Y EQUIPO DE COMPUTO	GPS PORTATIL GARMIN	0
14854	DCR10 27124	16Q018203	31/12/2007	MOBILIARIO Y EQUIPO DE COMPUTO	GPS PORTATIL GARMIN	0
14855	DCR10 27125	16Q017858	31/12/2007	MOBILIARIO Y EQUIPO DE COMPUTO	GPS PORTATIL GARMIN	0
14856	DCR10 27126	16Q017708	31/12/2007	MOBILIARIO Y EQUIPO DE COMPUTO	GPS PORTATIL GARMIN	0
14857	DCR10 27127	16Q017599	31/12/2007	MOBILIARIO Y EQUIPO DE COMPUTO	GPS PORTATIL GARMIN	0
14861	DCR10 30852	S:PL2717A008	31/05/2008	MOBILIARIO Y EQUIPO DE COMPUTO	SWITCH 8 PTOS. MCA. LINKSYS DLINK	0
14863	SIS10 32245		30/11/2008	MOBILIARIO Y EQUIPO DE COMPUTO	REGULADOR DE VOLTAJE I KVA	0
14864	DCR10 32247		30/11/2008	MOBILIARIO Y EQUIPO DE COMPUTO	REGULADOR DE VOLTAJE I KVA	0
14865	DCR10 32250		30/11/2008	MOBILIARIO Y EQUIPO DE COMPUTO	REGULADOR DE VOLTAJE I KVA	0
14866	DCR10 32253		30/11/2008	MOBILIARIO Y EQUIPO DE COMPUTO	REGULADOR DE VOLTAJE I KVA	0
14867	DCR10 32260		30/11/2008	MOBILIARIO Y EQUIPO DE COMPUTO	REGULADOR DE VOLTAJE I KVA	0
14868	DCR10 35479	VND3F61424	30/11/2009	MOBILIARIO Y EQUIPO DE COMPUTO	IMPRESORA HP LASER JET P1006	0
14869	DCR10 37919	1413524321432	30/04/2010	MOBILIARIO Y EQUIPO DE COMPUTO	GPS MAGELLAN ASHTECH MODELO MOBILE MAPPER 6	0
14870	DCR10 37920	13524321722	30/04/2010	MOBILIARIO Y EQUIPO DE COMPUTO	GPS MAGELLAN ASHTECH MODELO MOBILE MAPPER 6	0
14871	DCR10 38330	394820007	30/04/2010	MOBILIARIO Y EQUIPO DE COMPUTO	DISTANCIOMETRO LASER MCA LEICA MOD. 08	0
14872	DCR10 38331	393340206	30/04/2010	MOBILIARIO Y EQUIPO DE COMPUTO	DISTANCIOMETRO LASER MCA LEICA MOD. 08	0
14873	DCR10 38332	1242333913	30/04/2010	MOBILIARIO Y EQUIPO DE COMPUTO	DISTANCIOMETRO LASER MCA LEICA MOD. 08	0
14874	DCR10 38333	394810485	30/04/2010	MOBILIARIO Y EQUIPO DE COMPUTO	DISTANCIOMETRO LASER MCA LEICA MOD. 08	0
14875	DCR10 38334	394810783	30/04/2010	MOBILIARIO Y EQUIPO DE COMPUTO	DISTANCIOMETRO LASER MCA LEICA MOD. 08	0
14876	DCR10 38335	394810528	30/04/2010	MOBILIARIO Y EQUIPO DE COMPUTO	DISTANCIOMETRO LASER MCA LEICA MOD. 08	0
14877	DCR10 38336	394810468	30/04/2010	MOBILIARIO Y EQUIPO DE COMPUTO	DISTANCIOMETRO LASER MCA LEICA MOD. 08	0
14878	DCR10 38337	394810818	30/04/2010	MOBILIARIO Y EQUIPO DE COMPUTO	DISTANCIOMETRO LASER MCA LEICA MOD. 08	0
14879	DCR10 38338	394810502	30/04/2010	MOBILIARIO Y EQUIPO DE COMPUTO	DISTANCIOMETRO LASER MCA LEICA MOD. 08	0
14880	DCR10 38339	394810503	30/04/2010	MOBILIARIO Y EQUIPO DE COMPUTO	DISTANCIOMETRO LASER MCA LEICA MOD. 08	0
14881	DCR10 38340	200827023	30/04/2010	MOBILIARIO Y EQUIPO DE COMPUTO	SISTEMA GPS RTK MCA MAGELLAN ASHTECH MOD. PROMARK 800	0
14882	DCR10 42630	A09835	31/08/2010	MOBILIARIO Y EQUIPO DE COMPUTO	PIZARRON SMART BOARD SB680	0
14883	DCR10 30724	CN0CN0787287	31/08/2010	MOBILIARIO Y EQUIPO DE COMPUTO	MONITOR P/VOSTRO 400	0
14884	DCR10 30662	CN0CN0787287	31/08/2010	MOBILIARIO Y EQUIPO DE COMPUTO	MONITOR P/VOSTRO 400	0
14885	DCR10 30723	CN0CN0787287	31/08/2010	MOBILIARIO Y EQUIPO DE COMPUTO	MONITOR P/VOSTRO 400	0
14886	DCR10 30592	8TFL3G1	31/08/2010	MOBILIARIO Y EQUIPO DE COMPUTO	CPU VOSTRO 400	0
14887	DCR10 30578	1WFL3G1	31/08/2010	MOBILIARIO Y EQUIPO DE COMPUTO	CPU VOSTRO 400	0
14888	DCR10 30588	5GGL3G1	31/08/2010	MOBILIARIO Y EQUIPO DE COMPUTO	CPU VOSTRO 400	0
14889	DCR10 30563	4W8H2G1	31/08/2010	MOBILIARIO Y EQUIPO DE COMPUTO	CPU VOSTRO 400	0
14890	DCR10 30671	CN0CN0787287	31/08/2010	MOBILIARIO Y EQUIPO DE COMPUTO	MONITOR P/VOSTRO 400	0
14891	DCR10 27817	MXJ80802LW	31/08/2010	MOBILIARIO Y EQUIPO DE COMPUTO	CPU HP	0
14892	DCR10 27818	CNC750RQGN	31/08/2010	MOBILIARIO Y EQUIPO DE COMPUTO	MONITOR HP	0
14893	DCR10 36019	45667974	31/08/2010	MOBILIARIO Y EQUIPO DE COMPUTO	ESCANER KODAK 1400	0
14894	DCR10 31029	VNB3T33560	31/08/2010	MOBILIARIO Y EQUIPO DE COMPUTO	IMPRESORA LASERJET HP 1006	0
14895	DCR10 32033	CNB1326608	31/08/2010	MOBILIARIO Y EQUIPO DE COMPUTO	IMPRESORA LASERJET HP 1018	0
14896	DCR10 30225	Q07L39411	31/08/2010	MOBILIARIO Y EQUIPO DE COMPUTO	REGULADOR 1.3 KVA 6 CONTACTOS SOLA BASIC	0
14897	DCR10 30620	Q07L39440	31/08/2010	MOBILIARIO Y EQUIPO DE COMPUTO	REGULADOR 1.3 KVA 6 CONTACTOS SOLA BASIC	0
14898	DCR10 30633	Q08A43986	31/08/2010	MOBILIARIO Y EQUIPO DE COMPUTO	REGULADOR 1.3 KVA 6 CONTACTOS SOLA BASIC	0
14899	DCR10 42791	Q07L39432	31/08/2010	MOBILIARIO Y EQUIPO DE COMPUTO	REGULADOR 1.3 KVA 6 CONTACTOS SOLA BASIC	0
14900	DCR10 30618	268L3G1	31/12/2010	MOBILIARIO Y EQUIPO DE COMPUTO	CPU VOSTRO 400	0

14901	DCR10 30567	6W8H2G1	31/12/2010	MOBILIARIO Y EQUIPO DE COMPUTO	CPU VOSTRO 400	0
14902	DCR10 30706	F46L3G1	31/12/2010	MOBILIARIO Y EQUIPO DE COMPUTO	CPU VOSTRO 400	0
14903	DCR10 30565	6W8H2G1	31/12/2010	MOBILIARIO Y EQUIPO DE COMPUTO	CPU VOSTRO 400	0
14905	DCR10 30608	GRFL3G1	31/12/2010	MOBILIARIO Y EQUIPO DE COMPUTO	CPU VOSTRO 400	0
14906	DCR10 30635	928L3G1	31/12/2010	MOBILIARIO Y EQUIPO DE COMPUTO	CPU VOSTRO 400	0
14908	DCR10 30669	CN0CN0787287	31/12/2010	MOBILIARIO Y EQUIPO DE COMPUTO	MONITOR P/VOSTRO 400	0
14909	DCR10 30725	CN0CN0787287	31/12/2010	MOBILIARIO Y EQUIPO DE COMPUTO	MONITOR P/VOSTRO 400	0
14910	DCR10 30674	CN0CN0787287	31/12/2010	MOBILIARIO Y EQUIPO DE COMPUTO	MONITOR P/VOSTRO 400	0
14911	DCR10 30695	CN0CN0787287	31/12/2010	MOBILIARIO Y EQUIPO DE COMPUTO	MONITOR P/VOSTRO 400	0
14912	DCR10 30681	CN0CN0787287	31/12/2010	MOBILIARIO Y EQUIPO DE COMPUTO	MONITOR P/VOSTRO 400	0
14913	DCR10 30716	CN0CN0787287	31/12/2010	MOBILIARIO Y EQUIPO DE COMPUTO	MONITOR P/VOSTRO 400	0
14914	DCR10 29330	VNB3D00247	31/12/2010	MOBILIARIO Y EQUIPO DE COMPUTO	IMPRESORA HP LASERJET P1505	0
14915	DCR10 29350	VNB3L00274	31/12/2010	MOBILIARIO Y EQUIPO DE COMPUTO	IMPRESORA HP LASERJET P1505	0
14917	DCR10 29347	VNB3L00287	31/12/2010	MOBILIARIO Y EQUIPO DE COMPUTO	IMPRESORA HP LASERJET P1505	0
14918	DCR10 29368	VNB3D00261	31/12/2010	MOBILIARIO Y EQUIPO DE COMPUTO	IMPRESORA HP LASERJET P1505	0
14919	DCR10 30489	9XGL1G1	31/12/2010	MOBILIARIO Y EQUIPO DE COMPUTO	CPU DELL PRECISION	0
14920	DCR10 30527	MX0C9536742E	31/12/2010	MOBILIARIO Y EQUIPO DE COMPUTO	MONITOR DELL PRECISION	0
14921	DCR10 29361	VNB3L00270	31/03/2011	MOBILIARIO Y EQUIPO DE COMPUTO	IMPRESORA HP 1505	0
14922	DCR10 18910	S:0302416011	26/11/2003	MOBILIARIO Y EQUIPO DE COMPUTO	JUEGO BOCINAS AOPEN	0
14929	DCR10 14343	JUAN	05/11/2003	MOBILIARIO Y EQUIPO DE COMPUTO	JUEGO DE BOCINAS PCH 200W	0
14932	DCR10 15328	S:092248235	07/02/2001	MOBILIARIO Y EQUIPO DE COMPUTO	SISTEMA POSIC.GPS12XL GARMIN	0
14933	DCR10 15329		07/02/2001	MOBILIARIO Y EQUIPO DE COMPUTO	TABLETA DIGITALIZ. GTCO MOD.ACCUTAB	0
14934	DCR10 15330		07/02/2001	MOBILIARIO Y EQUIPO DE COMPUTO	TABLETA DIGITALIZ. GTCO MOD.ACCUTAB	0
14935	DCR10 15331		07/02/2001	MOBILIARIO Y EQUIPO DE COMPUTO	TABLETA DIGITALIZ. GTCO MOD.ACCUTAB	0
14940	DCR10 18140		07/06/2001	MOBILIARIO Y EQUIPO DE COMPUTO	MEDIA DE ARCS DE 8 C/4 CD'S	0
14948	DCR10 18538		17/09/2001	MOBILIARIO Y EQUIPO DE COMPUTO	PQTE.DISCO INST.ARC/INFO 8.1 * C/8 CDS	0
14949	DCR10 18539		17/09/2001	MOBILIARIO Y EQUIPO DE COMPUTO	PQTE. DISCO INST. ARCSDE 8.1 * C/7	0
14950	DCR10 18540		17/09/2001	MOBILIARIO Y EQUIPO DE COMPUTO	PQTE. INST.ARCGIS DESKTOP * C/5 CDS	0
14951	DCR10 18541		17/09/2001	MOBILIARIO Y EQUIPO DE COMPUTO	PQTE. DISCO ESRI DATA & MAPS *	0
14952	DCR10 18542		17/09/2001	MOBILIARIO Y EQUIPO DE COMPUTO	MANUAL PROGRAMA UPDATE TO VERSION 8.1	0
14953	DCR10 18543		17/09/2001	MOBILIARIO Y EQUIPO DE COMPUTO	DCTS.FABRICANTE C/3 DEL PROGR.ARC/INFO	0
14955	DCR10 19053		24/01/2004	MOBILIARIO Y EQUIPO DE COMPUTO	NO BREAK TDE PC-TOP	0
14956	DCR10 4295	S:E01H20700	06/11/2001	MOBILIARIO Y EQUIPO DE COMPUTO	REGULADOR SOLA BASIC	0
14957	DCR10 4299	S:E01H18839	15/10/2003	MOBILIARIO Y EQUIPO DE COMPUTO	REGULADOR SOLA BASIC	0
14958	DCR10 4449	8039ABC3792F	29/11/2001	MOBILIARIO Y EQUIPO DE COMPUTO	NO BREAK TRIPPLITE	0
14959	DCR10 4450	8039ABC3792F	29/11/2001	MOBILIARIO Y EQUIPO DE COMPUTO	NO BREAK TRIPPLITE	0
14960	DCR10 4451	8039ABC3792F	29/11/2001	MOBILIARIO Y EQUIPO DE COMPUTO	NO BREAK TRIPPLITE	0
14961	DCR10 4452	8039ABD3792F	29/11/2001	MOBILIARIO Y EQUIPO DE COMPUTO	NO BREAK TRIPPLITE	0
14962	DCR10 5358		12/02/2001	MOBILIARIO Y EQUIPO DE COMPUTO	REGULADOR SLIM LINE	0
14963	DCR10 5360		18/11/1998	MOBILIARIO Y EQUIPO DE COMPUTO	REGULADOR DE VOLTAJE SOLA BASIC	0
14964	DCR10 5047		12/02/2001	MOBILIARIO Y EQUIPO DE COMPUTO	REGULADOR SLIM LINE	0
14965	DCR10 5048		12/02/2001	MOBILIARIO Y EQUIPO DE COMPUTO	REGULADOR SLIM LINE	0
14966	DCR10 6108	S:858	18/11/1998	MOBILIARIO Y EQUIPO DE COMPUTO	REGULADOR VOLTAJE SOLA PC-1000	0
14968	DCR10 6183	Paty	18/11/1998	MOBILIARIO Y EQUIPO DE COMPUTO	REGULADOR VOLTAJE SOLA BASIC	0
14969	DCR10 6272		17/10/2003	MOBILIARIO Y EQUIPO DE COMPUTO	REGULADOR DE VOLTAJE	0
14970	DCR10 12065		26/06/1999	MOBILIARIO Y EQUIPO DE COMPUTO	JUEGO BOCINAS ALASKA	0
14971	DCR10 8035		15/12/2003	MOBILIARIO Y EQUIPO DE COMPUTO	NOBREAK SOLA	0
14972	DCR10 14181		14/02/2003	MOBILIARIO Y EQUIPO DE COMPUTO	JUEGO DE BOCINAS P.CH. 200W	0
14973	DCR10 13626		12/12/2002	MOBILIARIO Y EQUIPO DE COMPUTO	JUEGO BOCINAS BTC 200W	0
14975	DCR10 4426		22/11/2001	MOBILIARIO Y EQUIPO DE COMPUTO	SWITCH TRICOM 24 PUERTOS	0
14976	DCR10 10998		17/08/2001	MOBILIARIO Y EQUIPO DE COMPUTO	JUEGO DE BOCINAS ALASKA	0
14977	DCR10 6502		06/12/2001	MOBILIARIO Y EQUIPO DE COMPUTO	REGULADOR VOLTAJE SOLA BASIC	0
14980	DFA50 30834	Q08A44044	31/08/2010	MOBILIARIO Y EQUIPO DE COMPUTO	REGULADOR 1.3 KVA 8 CONTACTOS SOLA BASIC	0
14981	DFA50 19409		18/01/2004	MOBILIARIO Y EQUIPO DE COMPUTO	NO BREAK TDE PC-TOP	0
14982	SIN10 12398		26/07/2002	MOBILIARIO Y EQUIPO DE COMPUTO	JUEGO BOCINAS ALASKA	0
14983	DFA21 12801	E-99-G-17138	13/08/1999	MOBILIARIO Y EQUIPO DE COMPUTO	REGULADOR SOLA BASIC	0
14984	SIN10 3602	10015176	12/10/2001	MOBILIARIO Y EQUIPO DE COMPUTO	REGULADOR PRO 2000	0
14985	CIM10 20792		02/02/2005	MOBILIARIO Y EQUIPO DE COMPUTO	REGULADOR DE VOLTAGE MICROVOLT	0
14987	SIN10 20468		31/08/2005	MOBILIARIO Y EQUIPO DE COMPUTO	REGULADOR DE VOLTAJE APLUS	0
14988	SIN10 25359		31/12/2006	MOBILIARIO Y EQUIPO DE COMPUTO	REGULADOR DE VOLTAJE SOLA BASIC	0
14989	CIM10 25360		31/12/2006	MOBILIARIO Y EQUIPO DE COMPUTO	REGULADOR DE VOLTAJE SOLA BASIC	0
14990	SIN10 25411	S00QJ10X5030	31/12/2006	MOBILIARIO Y EQUIPO DE COMPUTO	DISCO DURO 120 GB EXTERNO ACTECK	0
14991	SIN10 28436		30/06/2007	MOBILIARIO Y EQUIPO DE COMPUTO	REGULADOR DE VOLTAJE SOLA BASIC	0
14992	SIN10 28437		30/06/2007	MOBILIARIO Y EQUIPO DE COMPUTO	REGULADOR DE VOLTAJE SOLA BASIC	0
14993	SIN10 28435		30/06/2007	MOBILIARIO Y EQUIPO DE COMPUTO	REGULADOR DE VOLTAJE SOLA BASIC	0
14994	SIN10 32308	9734ALR0M632	30/11/2008	MOBILIARIO Y EQUIPO DE COMPUTO	NOBREAK TRIPP LITE OMNI 1500 XL VS	0
15015	SIN10 3513		17/10/2001	MOBILIARIO Y EQUIPO DE COMPUTO	REGULADOR PRO 2000	0
15016	SIN10 4212		10/12/2001	MOBILIARIO Y EQUIPO DE COMPUTO	REGULADOR EME	0
15017	REM04 2122	16033466045	11/02/2004	MOBILIARIO Y EQUIPO DE COMPUTO	REGULADOR DE V. MAX1000	0
15019	REM04 20815	CNGGH05492	02/02/2005	MOBILIARIO Y EQUIPO DE COMPUTO	IMPRESORA HP LASER COLOR	0
15020	REM04 20796		02/02/2005	MOBILIARIO Y EQUIPO DE COMPUTO	REGULADOR DE VOLTAJE MICROVOLT	0
15024	REM04 2533	11032213431	03/11/1998	MOBILIARIO Y EQUIPO DE COMPUTO	REGULADOR TDE MAX	0
15027	SIM10 37884		31/03/2010	MOBILIARIO Y EQUIPO DE COMPUTO	REGULADOR TDE 1KVA 4C PRONET	0
15028	SIM10 20648	B7G408C04997	28/02/2005	MOBILIARIO Y EQUIPO DE COMPUTO	MONITOR PANACER	0
15030	SIM10 23767	HCL7V91	31/07/2006	MOBILIARIO Y EQUIPO DE COMPUTO	CPU DELL C/CD-RW DVD	0
15031	SIM10 23768	IHVL	31/07/2006	MOBILIARIO Y EQUIPO DE COMPUTO	MONITOR LCD DELL	0
15033	SIM10 24753	CNBKS19334	31/12/2006	MOBILIARIO Y EQUIPO DE COMPUTO	IMPRESORA HP LASER 1020	0
15038	SIM10 36197	VND3C27554	31/03/2010	MOBILIARIO Y EQUIPO DE COMPUTO	IMPRESORA LASER JET HP P1005	0
15039	SIM10 36196	VND3C27553	31/03/2010	MOBILIARIO Y EQUIPO DE COMPUTO	IMPRESORA LASER JET HP P1005	0
15040	SIM10 37876	MXJ00201T9	31/03/2010	MOBILIARIO Y EQUIPO DE COMPUTO	CPU HP DC7900 320GB	0
15041	SIM10 37877	MXJ00201Q7	31/03/2010	MOBILIARIO Y EQUIPO DE COMPUTO	CPU HP DC7900 320GB	0
15042	SIM10 37878	MXJ00201VP	31/03/2010	MOBILIARIO Y EQUIPO DE COMPUTO	CPU HP DC7900 320GB	0
15043	SIM10 37879	CNT942CQJK	31/03/2010	MOBILIARIO Y EQUIPO DE COMPUTO	MONITOR LCD HP 18.5"	0
15044	SIM10 37880	CNT949C4PD	31/03/2010	MOBILIARIO Y EQUIPO DE COMPUTO	MONITOR LCD HP 18.5"	0
15045	SIM10 37881	CNT949C4PF	31/03/2010	MOBILIARIO Y EQUIPO DE COMPUTO	MONITOR LCD HP 18.5"	0
15047	SIM10 37883		31/03/2010	MOBILIARIO Y EQUIPO DE COMPUTO	REGULADOR TDE 1KVA 4C PRONET	0
15048	SIM10 38217		30/04/2010	MOBILIARIO Y EQUIPO DE COMPUTO	IMPRESORA HP LASERJET COLOR CP 1518NI	0
15050	SIM10 31950	VNB3N19587	31/01/2011	MOBILIARIO Y EQUIPO DE COMPUTO	IMPRESORA HP 1005	0
15051	SIM10 31283	VNBT31443	31/01/2011	MOBILIARIO Y EQUIPO DE COMPUTO	IMPRESORA LASER JET COLOR CI	0
15052	SIM10 31282	VNB3N19588	31/01/2011	MOBILIARIO Y EQUIPO DE COMPUTO	IMPRESORA HP LASER JET 1005	0
15053	SIM10 36522		31/01/2011	MOBILIARIO Y EQUIPO DE COMPUTO	REGULADOR ISB	0
15055	SIM10 31947		31/01/2011	MOBILIARIO Y EQUIPO DE COMPUTO	CPU ALASKA (COLOR NEGRO)	0
15056	SIM10 31948	610NU1AYD193	31/01/2011	MOBILIARIO Y EQUIPO DE COMPUTO	MONITOR PLANO LCD ALASKA	0
15057	SIM10 31951		31/01/2011	MOBILIARIO Y EQUIPO DE COMPUTO	BOCINAS PARA COMPUTADORA C/AMPLIFICADOR	0
15058	SIM10 31277		31/01/2011	MOBILIARIO Y EQUIPO DE COMPUTO	REGULADOR ISB	0
15059	SIM10 31199	804NW3KA014	31/01/2011	MOBILIARIO Y EQUIPO DE COMPUTO	COMPUTADORA PROC INTL COREL 2.66 (MONITOR Y CPU HANN S-G	0
15060	SIM10 31278		31/01/2011	MOBILIARIO Y EQUIPO DE COMPUTO	REGULADOR ISS SOLA BASIC	0
15061	SIM10 28083		31/01/2011	MOBILIARIO Y EQUIPO DE COMPUTO	REGULADOR DIGITAL POWE	0
15062	SIM10 31200	KA00317	31/01/2011	MOBILIARIO Y EQUIPO DE COMPUTO	EQUIPO DE COMPUTO INTEL CPU, MONITOR Y TECLADO	0
15063	SIM10 31281	VNB3N19587	31/01/2011	MOBILIARIO Y EQUIPO DE COMPUTO	IMPRESORA LASER JET HP P1005	0
15065	SIM10 31198	MMT5WBNE08	28/02/2011	MOBILIARIO Y EQUIPO DE COMPUTO	EQUIPO DE COMPUTO MONITOR Y CPU ALASKA	0
15066	SIM10 36521		16/02/2011	MOBILIARIO Y EQUIPO DE COMPUTO	REGULADOR	0
15067	SIM10 31273		28/02/2011	MOBILIARIO Y EQUIPO DE COMPUTO	REGULADOR	0
15073	SIM10 17326		20/01/2003	MOBILIARIO Y EQUIPO DE COMPUTO	REGULADOR EME	0
15076	SIM10 19842		29/03/2004	MOBILIARIO Y EQUIPO DE COMPUTO	CPU ALASKA ENSAMBLADO	0
15077	SIM10 5980	S:CNBB001181	18/11/2003	MOBILIARIO Y EQUIPO DE COMPUTO	IMPRESORA HP	0
15079	IMD10 37785		31/12/2009	MOBILIARIO Y EQUIPO DE COMPUTO	SWITCH 8 PUERTOS	0
15080	PMD10 42784	9151091020308	31/08/2010	MOBILIARIO Y EQUIPO DE COMPUTO	REGULADOR 1.3 KVA 6 CONTACTOS SOLA BASIC	0
15082	DFA33 30694	CN0CN0787287	31/12/2010	MOBILIARIO Y EQUIPO DE COMPUTO	MONITOR P/VOSTRO 400	0

15083	DSP10 30550	1V9T1G1	31/12/2010	MOBILIARIO Y EQUIPO DE COMPUTO	CPU DELL PRECISION	0
15084	SIS10 30535	MX0C95367428	31/12/2010	MOBILIARIO Y EQUIPO DE COMPUTO	MONITOR DELL PRECISION	0
15087	DSA10 10982		12/03/2003	MOBILIARIO Y EQUIPO DE COMPUTO	REGULADOR DE VOLTAJE SOLA BASIC	0
15088	DSA10 10984		27/09/2002	MOBILIARIO Y EQUIPO DE COMPUTO	REGULADOR	0
15089	DSA10 1125		22/06/1999	MOBILIARIO Y EQUIPO DE COMPUTO	REGULADOR TDE MAX 100	0
15090	DSA10 11992		12/03/2003	MOBILIARIO Y EQUIPÓ DE COMPUTO	REGULADOR DE VOLTAJE EME	0
15092	DSA10 14689		22/06/2000	MOBILIARIO Y EQUIPO DE COMPUTO	REGULADOR SOLA BASIC	0
15093	DSA10 17616		26/03/2003	MOBILIARIO Y EQUIPO DE COMPUTO	REGULADOR TDE	0
15094	DSA10 19377	S:CNDJ206813	28/01/2004	MOBILIARIO Y EQUIPO DE COMPUTO	IMPRESORA LASSERJET 1150	0
15096	DSA10 20793		02/02/2005	MOBILIARIO Y EQUIPO DE COMPUTO	REGULADOR DE VOLTAGE MICROVOLT	0
15098	DSA10 21489		26/05/2005	MOBILIARIO Y EQUIPO DE COMPUTO	REGULADOR DE VOLTAJE TDE MAX	0
15099	DSA10 21548	ubicado dentro	01/06/2005	MOBILIARIO Y EQUIPO DE COMPUTO	CONCENTRADOR DE 8 PTOS. 3NET	0
15100	DMA10 23309		14/11/2005	MOBILIARIO Y EQUIPO DE COMPUTO	CONCENTRADOR DE 8 PTS.	0
15101	DSA10 23696	CNB2604052	30/09/2006	MOBILIARIO Y EQUIPO DE COMPUTO	IMPRESORA HP LASER	0
15103	DSA10 24318	CNB2676078	22/06/2006	MOBILIARIO Y EQUIPO DE COMPUTO	IMPRESORA HP	0
15104	DSA10 24481		11/07/2006	MOBILIARIO Y EQUIPO DE COMPUTO	REGULADOR DE VOLTAJE TDE	0
15105	DSA10 25301	CN-0FJ181-64	31/12/2006	MOBILIARIO Y EQUIPO DE COMPUTO	MONITOR DELL LCD	0
15107	DSA10 25923		31/03/2007	MOBILIARIO Y EQUIPO DE COMPUTO	REGULADOR DE VOLTAJE TDE MAX	0
15108	DSA10 26410	JMRY9B1	31/07/2007	MOBILIARIO Y EQUIPO DE COMPUTO	CPU DELL C/DVD-ROM,CD-RW	0
15110	DSA10 29171	MXJ81000NZ	31/08/2010	MOBILIARIO Y EQUIPO DE COMPUTO	CPU HP	0
15111	DSA10 29175	MXJ81000PR	31/08/2010	MOBILIARIO Y EQUIPO DE COMPUTO	CPU HP	0
15113	DSA10 29273	CNC803P0S2	31/08/2010	MOBILIARIO Y EQUIPO DE COMPUTO	MONITOR HP	0
15114	DSA10 29277	CNC803P0VL	31/08/2010	MOBILIARIO Y EQUIPO DE COMPUTO	MONITOR HP	0
15115	ICA10 3017		22/06/1999	MOBILIARIO Y EQUIPO DE COMPUTO	REGULADOR DE VOLTAJE	0
15116	DSA10 30217	Q08A43498	13/10/2010	MOBILIARIO Y EQUIPO DE COMPUTO	REGULADOR DE VOLTAJE	0
15117	DMA10 30223	Q08A43455	31/08/2010	MOBILIARIO Y EQUIPO DE COMPUTO	REGULADOR 1.3 KVA 6 CONTACTOS SOLA BASIC	0
15119	DSA10 30575	10GL3G1	31/12/2010	MOBILIARIO Y EQUIPO DE COMPUTO	CPU VOSTRO 400	0
15120	DSA10 30600	D1GL3G1	31/12/2010	MOBILIARIO Y EQUIPO DE COMPUTO	CPU VOSTRO 400	0
15121	DSA10 30610	HPGM3G1	31/12/2010	MOBILIARIO Y EQUIPO DE COMPUTO	CPU VOSTRO 400	0
15122	DSA10 30611	H5FL3G1	31/12/2010	MOBILIARIO Y EQUIPO DE COMPUTO	CPU VOSTRO 400	0
15123	DMA10 30619	32BL3G1	31/12/2010	MOBILIARIO Y EQUIPO DE COMPUTO	CPU VOSTRO 400	0
15125	DSA10 30657	CN0CN078728	31/12/2010	MOBILIARIO Y EQUIPO DE COMPUTO	MONITOR P//VOSTRO 400	0
15126	DSA10 30663	CN0CN078728	31/12/2010	MOBILIARIO Y EQUIPO DE COMPUTO	MONITOR P//VOSTRO 400	0
15127	DSA10 30666	CN0CN078728	31/12/2010	MOBILIARIO Y EQUIPO DE COMPUTO	MONITOR P//VOSTRO 400	0
15128	DMA10 30698	CN0CN078728	31/12/2010	MOBILIARIO Y EQUIPO DE COMPUTO	MONITOR P//VOSTRO 400	0
15130	DSA10 30704	CN0CN078728	31/12/2010	MOBILIARIO Y EQUIPO DE COMPUTO	MONITOR P//VOSTRO 400	0
15131	DMA10 30819	Q07L38227	31/08/2010	MOBILIARIO Y EQUIPO DE COMPUTO	REGULADOR 1.3 KVA 6 CONTACTOS SOLA BASIC	0
15132	DSA10 31032	VND3G29772	31/08/2010	MOBILIARIO Y EQUIPO DE COMPUTO	IMPRESORA LASERJET HP 1006	0
15133	DSA10 31941	CN84ZTH05F	31/01/2011	MOBILIARIO Y EQUIPO DE COMPUTO	HP SCANJET 8420	0
15134	DMA10 32266		30/11/2008	MOBILIARIO Y EQUIPO DE COMPUTO	REGULADOR DE VOLTAJE I KVA	0
15136	DMA10 33383		30/11/2008	MOBILIARIO Y EQUIPO DE COMPUTO	HP DESIGNJET T1100 44'	0
15139	DSA10 35478	VND3F38304	30/11/2009	MOBILIARIO Y EQUIPO DE COMPUTO	IMPRESORA HP LASER JET P1006	0
15146	DSA10 38414		30/06/2010	MOBILIARIO Y EQUIPO DE COMPUTO	TERMINAL C/LECTOR DE HUELLA OPTICO Y LECTOR DE PANTALLA I	0
15147	DSA10 42688	VND3G29749	31/08/2010	MOBILIARIO Y EQUIPO DE COMPUTO	IMPRESORA LASERJET HP 1006	0
15148	DSA10 42705	VND3B32505	31/08/2010	MOBILIARIO Y EQUIPO DE COMPUTO	IMPRESORA LASERJET HP 1005	0
15149	DSA10 42709		31/08/2010	MOBILIARIO Y EQUIPO DE COMPUTO	IMPRESORA LASERJET HP 1020	0
15150	DSA10 4278		01/11/2001	MOBILIARIO Y EQUIPO DE COMPUTO	BOCINAS -2	0
15151	DSA10 42795	9151091020066	31/08/2010	MOBILIARIO Y EQUIPO DE COMPUTO	REGULADOR 1.3 KVA 6 CONTACTOS SOLA BASIC	0
15152	DSA10 42799	9151091020306	31/08/2010	MOBILIARIO Y EQUIPO DE COMPUTO	REGULADOR 1.3 KVA 6 CONTACTOS SOLA BASIC	0
15153	DSA10 42803	9151091020332	31/08/2010	MOBILIARIO Y EQUIPO DE COMPUTO	REGULADOR 1.3 KVA 6 CONTACTOS SOLA BASIC	0
15154	DSA10 42808	9151091020027	31/08/2010	MOBILIARIO Y EQUIPO DE COMPUTO	REGULADOR 1.3 KVA 6 CONTACTOS SOLA BASIC	0
15157	DSA10 7347		18/03/2002	MOBILIARIO Y EQUIPO DE COMPUTO	JUEGO BOCINAS MULTIMEDIA	0
15159	DSA21 0753		17/10/2001	MOBILIARIO Y EQUIPO DE COMPUTO	MALETIN P/COMPUTADORA LAP TOP	0
15163	DSA21 17978		31/10/2003	MOBILIARIO Y EQUIPO DE COMPUTO	REGULADOR EME A.	0
15164	DSA21 20986		31/05/2005	MOBILIARIO Y EQUIPO DE COMPUTO	REGULADOR ALASKA	0
15165	DSA21 20987		31/05/2005	MOBILIARIO Y EQUIPO DE COMPUTO	REGULADOR ALASKA	0
15166	DSA21 20988		31/05/2005	MOBILIARIO Y EQUIPO DE COMPUTO	REGULADOR ALASKA	0
15167	DFA16 26125	CND65009BZ	30/04/2007	MOBILIARIO Y EQUIPO DE COMPUTO	LAPTOP HP	0
15168	DFA16 26126	CND65000P9	30/04/2007	MOBILIARIO Y EQUIPO DE COMPUTO	LAPTOP HP	0
15169	DFA16 26127	446089G	30/04/2007	MOBILIARIO Y EQUIPO DE COMPUTO	LAP COMPAQ PRESARIO 2200	0
15170	DSA21 26347		30/04/2007	MOBILIARIO Y EQUIPO DE COMPUTO	PUNTO DE ACCESO INALAM.RJ-45	0
15171	DSA21 26349		30/04/2007	MOBILIARIO Y EQUIPO DE COMPUTO	ANTENA UNIDIRECCIONAL 24 dbi	0
15174	DSA21 27399		31/12/2007	MOBILIARIO Y EQUIPO DE COMPUTO	IMPRESORA SAMSUNG LASER	0
15175	DSA21 30234	Q08A43432	31/08/2010	MOBILIARIO Y EQUIPO DE COMPUTO	REGULADOR 1.3 KVA 6 CONTACTOS SOLA BASIC	0
15178	DSA21 3850		08/10/2002	MOBILIARIO Y EQUIPO DE COMPUTO	REGULADOR SOLA BASIC	0
15179	DSA21 3853		08/10/2002	MOBILIARIO Y EQUIPO DE COMPUTO	JUEGO BOCINAS	0
15182	DSA21 4153		17/10/2001	MOBILIARIO Y EQUIPO DE COMPUTO	REGULADOR VOLTAJE	0
15183	DSA21 43341		12/04/2011	MOBILIARIO Y EQUIPO DE COMPUTO	REGULADOR SOLA BASIC	0
15184	DSA21 8322		10/04/2002	MOBILIARIO Y EQUIPO DE COMPUTO	REGULADOR TDE MAX 1000	0
15187	DSA22 3030	S:E-95U392	21/06/1999	MOBILIARIO Y EQUIPO DE COMPUTO	REGULADOR SOLA BASIC	0
15188	DSA24 17402		19/11/2003	MOBILIARIO Y EQUIPO DE COMPUTO	JUEGO DE BOCINAS 4Ω	0
15189	DSA10 17813		28/03/2003	MOBILIARIO Y EQUIPO DE COMPUTO	REGULADOR SLIMLINE EME	0
15190	SIS10 30216	Q08A43486	31/08/2010	MOBILIARIO Y EQUIPO DE COMPUTO	REGULADOR 1.3 KVA 6 CONTACTOS SOLA BASIC	0
15191	DSA10 23661		30/04/2006	MOBILIARIO Y EQUIPO DE COMPUTO	SCANNER HP	0
15194	DSA10 3024	S:E-95-L-5050	22/06/1999	MOBILIARIO Y EQUIPO DE COMPUTO	REGULADOR SOLA BASIC	0
15196	DSA10 32020	CNB1601715	31/08/2010	MOBILIARIO Y EQUIPO DE COMPUTO	IMPRESORA LASERJET HP 1018	0
15197	DSA10 32257		30/11/2008	MOBILIARIO Y EQUIPO DE COMPUTO	REGULADOR DE VOLTAJE I KVA	0
15201	ICA24 20372	A5PJ36D79832	30/07/2004	MOBILIARIO Y EQUIPO DE COMPUTO	MONITOR	0
15202	ICA24 20378	DG1204TC	30/07/2004	MOBILIARIO Y EQUIPO DE COMPUTO	CPU ENSAMBLADO C/QUEMADOR	0
15203	ICA21 20379	DWC0903892	30/07/2004	MOBILIARIO Y EQUIPO DE COMPUTO	MONITOR DE 15'	0
15204	ICA24 20381		30/07/2004	MOBILIARIO Y EQUIPO DE COMPUTO	REGULADOR 1000 WATTS	0
15205	DAF11 20690		09/12/2004	MOBILIARIO Y EQUIPO DE COMPUTO	REGULADOR DE VOLTAJE MICROVOLT	0
15206	ECD10 20730	LRYG3S03084	31/12/2004	MOBILIARIO Y EQUIPO DE COMPUTO	SWITCH DE 16 PTOS. 10/100 3COM	0
15208	BIM10 22970	CNFC55Q1GY	26/11/2005	MOBILIARIO Y EQUIPO DE COMPUTO	IMPRESORA HP LASERJET 2600N COLOR	0
15210	ECD10 23034		30/11/2005	MOBILIARIO Y EQUIPO DE COMPUTO	REGULADOR DE VOLTAJE TDE	0
15211	ECD10 23455		16/02/2006	MOBILIARIO Y EQUIPO DE COMPUTO	REGULADOR DE VOLTAJE TDE	0
15212	ICA15 23456		16/02/2006	MOBILIARIO Y EQUIPO DE COMPUTO	REGULADOR DE VOLTAJE TDE	0
15213	ICA12 24502	AUD250800028	14/07/2006	MOBILIARIO Y EQUIPO DE COMPUTO	CONCENTRADOR 16 PTS. ONET	0
15214	ICA12 25680	DG3495TC	31/12/2006	MOBILIARIO Y EQUIPO DE COMPUTO	CPU S/MARCA P4 C/BOCINAS	0
15215	ICA12 25681	DG3414TC	31/12/2006	MOBILIARIO Y EQUIPO DE COMPUTO	CPU S/MARCA P4 C/BOCINAS	0
15216	ECD10 25682		31/12/2006	MOBILIARIO Y EQUIPO DE COMPUTO	CPU S/MARCA P4 C/BOCINAS	0
15217	ECD10 25683		31/12/2006	MOBILIARIO Y EQUIPO DE COMPUTO	CPU S/MARCA P4 C/BOCINAS	0
15218	BSC10 25684	DG3411TC	31/12/2006	MOBILIARIO Y EQUIPO DE COMPUTO	CPU S/MARCA P4 C/BOCINAS	0
15219	BSC10 25685		31/12/2006	MOBILIARIO Y EQUIPO DE COMPUTO	CPU S/MARCA P4 C/BOCINAS	0
15220	ICA21 25686		31/12/2006	MOBILIARIO Y EQUIPO DE COMPUTO	CPU S/MARCA P4 C/BOCINAS	0
15221	ICA24 25687		31/12/2006	MOBILIARIO Y EQUIPO DE COMPUTO	CPU S/MARCA P4 C/BOCINAS	0
15222	ICA24 25688		31/12/2006	MOBILIARIO Y EQUIPO DE COMPUTO	CPU S/MARCA P4 C/BOCINAS	0
15223	ICA24 25689		31/12/2006	MOBILIARIO Y EQUIPO DE COMPUTO	CPU S/MARCA P4 C/BOCINAS	0
15224	ICA21 25690	DG3398TC	31/12/2006	MOBILIARIO Y EQUIPO DE COMPUTO	CPU S/MARCA P4 C/BOCINAS	0
15225	ICA15 25691	DG3416TC	31/12/2006	MOBILIARIO Y EQUIPO DE COMPUTO	CPU S/MARCA P4 C/BOCINAS	0
15226	BIM10 25692	SC17H9LLA404	31/12/2006	MOBILIARIO Y EQUIPO DE COMPUTO	MONITOR SAMSUNG 17' GRIS	0
15227	ECD10 25693	SC17H9LLA161	31/12/2006	MOBILIARIO Y EQUIPO DE COMPUTO	MONITOR SAMSUNG 17' GRIS	0
15228	ICA21 25694	SC17H9LLA161	31/12/2006	MOBILIARIO Y EQUIPO DE COMPUTO	MONITOR SAMSUNG 17' GRIS	0
15229	BIM10 25695	SC17H9LLA135	31/12/2006	MOBILIARIO Y EQUIPO DE COMPUTO	MONITOR SAMSUNG 17' GRIS	0
15230	DEM10 25696	SC17H9LLA135	31/12/2006	MOBILIARIO Y EQUIPO DE COMPUTO	MONITOR SAMSUNG 17' GRIS	0
15231	ICA23 25697	SC17H9LLA135	31/12/2006	MOBILIARIO Y EQUIPO DE COMPUTO	MONITOR SAMSUNG 17' GRIS	0
15232	ECD10 25698	SC17H9LLA135	31/12/2006	MOBILIARIO Y EQUIPO DE COMPUTO	MONITOR SAMSUNG 17' GRIS	0
15233	ICA12 25699	SC17H9LLA135	31/12/2006	MOBILIARIO Y EQUIPO DE COMPUTO	MONITOR SAMSUNG 17' GRIS	0
15234	BIM10 25701	SC17H9LLA135	31/12/2006	MOBILIARIO Y EQUIPO DE COMPUTO	MONITOR SAMSUNG 17' GRIS	0

15235	ICA12 25704		31/12/2006	MOBILIARIO Y EQUIPO DE COMPUTO	REGULADOR DE VOLTAJE EME	0
15236	ICA24 25705		31/12/2006	MOBILIARIO Y EQUIPO DE COMPUTO	REGULADOR DE VOLTAJE EME	0
15237	ICA24 25706		31/12/2006	MOBILIARIO Y EQUIPO DE COMPUTO	REGULADOR DE VOLTAJE EME	0
15238	ICA23 25707		31/12/2006	MOBILIARIO Y EQUIPO DE COMPUTO	REGULADOR DE VOLTAJE EME	0
15239	ICA21 25708		31/12/2006	MOBILIARIO Y EQUIPO DE COMPUTO	REGULADOR DE VOLTAJE EME	0
15240	ICA21 25709		31/12/2006	MOBILIARIO Y EQUIPO DE COMPUTO	REGULADOR DE VOLTAJE EME	0
15241	ICA24 25710		31/12/2006	MOBILIARIO Y EQUIPO DE COMPUTO	REGULADOR DE VOLTAJE EME	0
15244	ICA16 25713		31/12/2006	MOBILIARIO Y EQUIPO DE COMPUTO	REGULADOR DE VOLTAJE EME	0
15245	ICA16 25714		31/12/2006	MOBILIARIO Y EQUIPO DE COMPUTO	REGULADOR DE VOLTAJE EME	0
15246	ICA12 25715		31/12/2006	MOBILIARIO Y EQUIPO DE COMPUTO	REGULADOR DE VOLTAJE EME	0
15247	ICA16 25716	DG3423TC	31/12/2006	MOBILIARIO Y EQUIPO DE COMPUTO	CPU S/MARCA P4 C/BOCINAS	0
15248	ECD10 25718		31/12/2006	MOBILIARIO Y EQUIPO DE COMPUTO	CPU S/MARCA P4 C/BOCINAS	0
15249	ICA22 25719	DG3412TC	31/12/2006	MOBILIARIO Y EQUIPO DE COMPUTO	CPU S/MARCA P4 C/BOCINAS	0
15250	ICA22 25720	DG3409TC	31/12/2006	MOBILIARIO Y EQUIPO DE COMPUTO	CPU S/MARCA P4 C/BOCINAS	0
15251	ICA23 25721	DG3422TC	31/12/2006	MOBILIARIO Y EQUIPO DE COMPUTO	CPU S/MARCA P4 C/BOCINAS	0
15252	ICA20 25727	DG3389TC	31/12/2006	MOBILIARIO Y EQUIPO DE COMPUTO	CPU S/MARCA P4 C/BOCINAS	0
15254	ECD10 25729		31/12/2006	MOBILIARIO Y EQUIPO DE COMPUTO	CPU S/MARCA P4 C/BOCINAS	0
15255	ICA21 25730	DG3390TC	31/12/2006	MOBILIARIO Y EQUIPO DE COMPUTO	CPU S/MARCA P4 C/BOCINAS	0
15256	BIM10 25731		31/12/2006	MOBILIARIO Y EQUIPO DE COMPUTO	CPU S/MARCA P4 C/BOCINAS	0
15257	ICA23 25732	DG3398TC	31/12/2006	MOBILIARIO Y EQUIPO DE COMPUTO	CPU S/MARCA P4 C/BOCINAS	0
15258	ICA12 25733	DG3418TC	31/12/2006	MOBILIARIO Y EQUIPO DE COMPUTO	CPU S/MARCA P4 C/BOCINAS	0
15259	ICA12 25736		31/12/2006	MOBILIARIO Y EQUIPO DE COMPUTO	MONITOR SAMSUNG 17'	0
15260	ICA24 25737		31/12/2006	MOBILIARIO Y EQUIPO DE COMPUTO	MONITOR SAMSUNG 17'	0
15261	ICA24 25738		31/12/2006	MOBILIARIO Y EQUIPO DE COMPUTO	MONITOR SAMSUNG 17'	0
15262	ICA24 25739		31/12/2006	MOBILIARIO Y EQUIPO DE COMPUTO	MONITOR SAMSUNG 17'	0
15263	ICA23 25740	SC17H9LLA39	31/12/2006	MOBILIARIO Y EQUIPO DE COMPUTO	MONITOR SAMSUNG 17'	0
15264	BIM10 25741		31/12/2006	MOBILIARIO Y EQUIPO DE COMPUTO	MONITOR SAMSUNG 17'	0
15265	BIM10 25742		31/12/2006	MOBILIARIO Y EQUIPO DE COMPUTO	MONITOR SAMSUNG 17'	0
15266	BIM10 25743		31/12/2006	MOBILIARIO Y EQUIPO DE COMPUTO	MONITOR SAMSUNG 17'	0
15267	BSC10 25744	SC17H9LLA40	31/12/2006	MOBILIARIO Y EQUIPO DE COMPUTO	MONITOR SAMSUNG 17'	0
15268	ECD10 25745		31/12/2006	MOBILIARIO Y EQUIPO DE COMPUTO	MONITOR SAMSUNG 17'	0
15269	ICA21 25746	SC17H9LLA401	31/12/2006	MOBILIARIO Y EQUIPO DE COMPUTO	MONITOR SAMSUNG 17'	0
15270	ICA22 25747	SC17H9LLA407	31/12/2006	MOBILIARIO Y EQUIPO DE COMPUTO	MONITOR SAMSUNG 17'	0
15271	BIM10 25748	SC17H9LLA39	31/12/2006	MOBILIARIO Y EQUIPO DE COMPUTO	MONITOR SAMSUNG 17'	0
15272	BSC10 25749	SC17H9LLA39	31/12/2006	MOBILIARIO Y EQUIPO DE COMPUTO	MONITOR SAMSUNG 17'	0
15273	ECD10 25750		31/12/2006	MOBILIARIO Y EQUIPO DE COMPUTO	MONITOR SAMSUNG 17'	0
15274	ICA22 25751	SC17H9LLA40	31/12/2006	MOBILIARIO Y EQUIPO DE COMPUTO	MONITOR SAMSUNG 17'	0
15275	ICA22 25756	TH64T130VJ	31/12/2006	MOBILIARIO Y EQUIPO DE COMPUTO	IMPRESORA HP D2360	0
15276	ICA23 25757	TH65H140FY	31/12/2006	MOBILIARIO Y EQUIPO DE COMPUTO	IMPRESORA HP D2360	0
15277	BIM10 25759	TH65H140W5	31/12/2006	MOBILIARIO Y EQUIPO DE COMPUTO	IMPRESORA HP D2360	0
15278	ECD10 25760	TH66G181NM	31/12/2006	MOBILIARIO Y EQUIPO DE COMPUTO	IMPRESORA HP D2360	0
15279	ECD10 25761	TH66G181PZ	31/12/2006	MOBILIARIO Y EQUIPO DE COMPUTO	IMPRESORA HP D2360	0
15280	ICA12 25762	TH66G181P6	31/12/2006	MOBILIARIO Y EQUIPO DE COMPUTO	IMPRESORA HP D2360	0
15281	ICA21 25764	TH66G181PN	31/12/2006	MOBILIARIO Y EQUIPO DE COMPUTO	IMPRESORA HP D2360	0
15282	BSC10 25765	TH66G181QC	31/12/2006	MOBILIARIO Y EQUIPO DE COMPUTO	IMPRESORA HP D2360	0
15283	BIM10 25766		31/12/2006	MOBILIARIO Y EQUIPO DE COMPUTO	REGULADOR DE VOLTAJE EME	0
15284	ICA22 25768		31/12/2006	MOBILIARIO Y EQUIPO DE COMPUTO	REGULADOR DE VOLTAJE EME	0
15285	ICA23 25769		31/12/2006	MOBILIARIO Y EQUIPO DE COMPUTO	REGULADOR DE VOLTAJE EME	0
15286	ICA21 25770		31/12/2006	MOBILIARIO Y EQUIPO DE COMPUTO	REGULADOR DE VOLTAJE EME	0
15287	BIM10 25773		31/12/2006	MOBILIARIO Y EQUIPO DE COMPUTO	REGULADOR DE VOLTAJE EME	0
15288	BIM10 25774		31/12/2006	MOBILIARIO Y EQUIPO DE COMPUTO	REGULADOR DE VOLTAJE EME	0
15289	DEM10 25775		31/12/2006	MOBILIARIO Y EQUIPO DE COMPUTO	REGULADOR DE VOLTAJE TDE	0
15290	BIM10 25776		31/12/2006	MOBILIARIO Y EQUIPO DE COMPUTO	REGULADOR DE VOLTAJE TDE	0
15291	BIM10 25778		31/12/2006	MOBILIARIO Y EQUIPO DE COMPUTO	REGULADOR DE VOLTAJE	0
15292	ICA20 25779		31/12/2006	MOBILIARIO Y EQUIPO DE COMPUTO	REGULADOR DE VOLTAJE STEREN	0
15293	ECD10 25780		31/12/2006	MOBILIARIO Y EQUIPO DE COMPUTO	REGULADOR DE VOLTAJE STEREN	0
15294	ICA22 25781		31/12/2006	MOBILIARIO Y EQUIPO DE COMPUTO	REGULADOR DE VOLTAJE TDE	0
15295	ICA12 25782		31/12/2006	MOBILIARIO Y EQUIPO DE COMPUTO	REGULADOR DE VOLTAJE TDE	0
15296	ICA15 25783		31/12/2006	MOBILIARIO Y EQUIPO DE COMPUTO	REGULADOR DE VOLTAJE TDE	0
15297	ICA21 25784		31/12/2006	MOBILIARIO Y EQUIPO DE COMPUTO	REGULADOR DE VOLTAJE TDE	0
15298	ICA15 25785		31/12/2006	MOBILIARIO Y EQUIPO DE COMPUTO	REGULADOR DE VOLTAJE TDE	0
15299	BIM10 25786	DG3399TC	31/12/2006	MOBILIARIO Y EQUIPO DE COMPUTO	CPU S/MARCA P4 C/BOCINAS	0
15301	BIM10 25788	DG3397TC	31/12/2006	MOBILIARIO Y EQUIPO DE COMPUTO	CPU S/MARCA P4 C/BOCINAS	0
15302	BIM10 25789	DG3397TC	31/12/2006	MOBILIARIO Y EQUIPO DE COMPUTO	CPU S/MARCA P4 C/BOCINAS	0
15303	ICA15 25790	DG3393TC	31/12/2006	MOBILIARIO Y EQUIPO DE COMPUTO	CPU S/MARCA P4 C/BOCINAS	0
15304	ICA15 25791	SC17H9LLA40	31/12/2006	MOBILIARIO Y EQUIPO DE COMPUTO	MONITOR SAMSUNG 17' GRIS	0
15305	ICA15 25792	SC17H9LLA404	31/12/2006	MOBILIARIO Y EQUIPO DE COMPUTO	MONITOR SAMSUNG 17' GRIS	0
15306	ICA16 25793	SC17H9LLA40	31/12/2006	MOBILIARIO Y EQUIPO DE COMPUTO	MONITOR SAMSUNG 17' GRIS	0
15307	ICA15 25794	SC17H9LLA39	31/12/2006	MOBILIARIO Y EQUIPO DE COMPUTO	MONITOR SAMSUNG 17' GRIS	0
15308	ICA16 25795	SC17H9LLA39	31/12/2006	MOBILIARIO Y EQUIPO DE COMPUTO	MONITOR SAMSUNG 17' GRIS	0
15309	ECD10 25829		31/03/2007	MOBILIARIO Y EQUIPO DE COMPUTO	REGULADOR DE VOLTAJE 2KV	0
15310	ICA10 26568	0538F1A8492	31/07/2007	MOBILIARIO Y EQUIPO DE COMPUTO	SWITCH TRENDNET DE 8 PTS.	0
15311	ICA15 27384	F321378003286	29/02/2008	MOBILIARIO Y EQUIPO DE COMPUTO	CONCENTRADOR DE 8 PTS. D-LINK	0
15312	BBI10 27385	F321377000467	29/02/2008	MOBILIARIO Y EQUIPO DE COMPUTO	CONCENTRADOR DE 8 PTS. D-LINK	0
15313	DEM10 31264		31/07/2008	MOBILIARIO Y EQUIPO DE COMPUTO	GABINETE PARA UNIDAD COLOR NEGRO	0
15315	DEM10 36575		31/12/2009	MOBILIARIO Y EQUIPO DE COMPUTO	GABINETE 2 PIES 10 UR 19"	0
15316	DEM10 36576		31/12/2009	MOBILIARIO Y EQUIPO DE COMPUTO	ORGANIZADOR HORIZONTAL 2 UR DOBLE	0
15317	ICA21 36468	VND3B45383	30/11/2009	MOBILIARIO Y EQUIPO DE COMPUTO	IMPRESORA HP LASER JET P1006	0
15318	ECD10 36469	VND3B62074	30/11/2009	MOBILIARIO Y EQUIPO DE COMPUTO	IMPRESORA HP LASER JET P1006	0
15319	ECD10 36495	VND3B61012	30/11/2009	MOBILIARIO Y EQUIPO DE COMPUTO	IMPRESORA HP LASER JET P1006	0
15320	ICA13 36472	VND3B56364	30/11/2009	MOBILIARIO Y EQUIPO DE COMPUTO	IMPRESORA HP LASER JET P1006	0
15321	BJR10 36504	VND3B82113	30/11/2009	MOBILIARIO Y EQUIPO DE COMPUTO	IMPRESORA HP LASER JET P1006	0
15322	DEM10 38093	MXJ004022F	31/08/2010	MOBILIARIO Y EQUIPO DE COMPUTO	CPU HP DC 7900	0
15324	ECD10 38132	CNT94463DB	31/08/2010	MOBILIARIO Y EQUIPO DE COMPUTO	MONITOR HP	0
15326	DEM10 27894	CNC750RQLC	31/08/2010	MOBILIARIO Y EQUIPO DE COMPUTO	MONITOR HP	0
15328	DEM10 27930	CNC750RQT8	31/08/2010	MOBILIARIO Y EQUIPO DE COMPUTO	MONITOR HP	0
15329	BIM10 27936	CNC750RQVH	31/08/2010	MOBILIARIO Y EQUIPO DE COMPUTO	MONITOR HP	0
15330	BIM10 27938	CNC750RQVK	31/08/2010	MOBILIARIO Y EQUIPO DE COMPUTO	MONITOR HP	0
15331	BIM10 27943	CNC750RQVR	31/08/2010	MOBILIARIO Y EQUIPO DE COMPUTO	MONITOR HP	0
15333	DEM10 27967	MXJ80801D0	31/08/2010	MOBILIARIO Y EQUIPO DE COMPUTO	CPU HP	0
15335	BIM10 28003	MXJ80802LF	31/08/2010	MOBILIARIO Y EQUIPO DE COMPUTO	CPU HP	0
15336	BIM10 28009	MXJ80802MM	31/08/2010	MOBILIARIO Y EQUIPO DE COMPUTO	CPU HP	0
15337	BIM10 28011	MXJ80806NC	31/08/2010	MOBILIARIO Y EQUIPO DE COMPUTO	CPU HP	0
15338	BIM10 28016	MXJ80806NJ	31/08/2010	MOBILIARIO Y EQUIPO DE COMPUTO	CPU HP	0
15340	BIM10 13532		28/11/2002	MOBILIARIO Y EQUIPO DE COMPUTO	MUEBLE DE MADERA PARA COMPUTADORA E.E	0
15341	BIM10 13533		28/11/2002	MOBILIARIO Y EQUIPO DE COMPUTO	MUEBLE DE MADERA PARA COMPUTADORA E.E	0
15343	BIM10 13588		28/11/2002	MOBILIARIO Y EQUIPO DE COMPUTO	TECLADO	0
15346	BIM10 13591		28/11/2002	MOBILIARIO Y EQUIPO DE COMPUTO	TECLADO	0
15347	BIM10 13592		28/11/2002	MOBILIARIO Y EQUIPO DE COMPUTO	TECLADO	0
15348	BIM10 13593		28/11/2002	MOBILIARIO Y EQUIPO DE COMPUTO	TECLADOSINMARCA	0
15349	ICA13 13594		28/11/2002	MOBILIARIO Y EQUIPO DE COMPUTO	TECLADO	0
15350	BIM10 13595		28/11/2002	MOBILIARIO Y EQUIPO DE COMPUTO	CPU SAMSUNG	0
15352	BIM10 13597		28/11/2002	MOBILIARIO Y EQUIPO DE COMPUTO	CPU SAMSUNG	0
15354	BIM10 13601		29/11/2002	MOBILIARIO Y EQUIPO DE COMPUTO	CPU SAMSUNG	0
15355	ICA13 13603		29/11/2002	MOBILIARIO Y EQUIPO DE COMPUTO	CPU SAMSUNG	0
15359	BIM10 13714		29/11/2002	MOBILIARIO Y EQUIPO DE COMPUTO	REGULADOR TDE MAX	0
15361	BIM10 13716		29/11/2002	MOBILIARIO Y EQUIPO DE COMPUTO	REGULADOR TDE MAX	0
15362	ICA13 13717		29/11/2002	MOBILIARIO Y EQUIPO DE COMPUTO	REGULADOR TDE MAX	0
15364	BIM10 13718	S:AQ15HCET7(	29/11/2002	MOBILIARIO Y EQUIPO DE COMPUTO	MONITOR SAMSUNG	0

15365	BIM10 13720	S:AQ15HCET7I	29/11/2002	MOBILIARIO Y EQUIPO DE COMPUTO	MONITOR SAMSUNG	0
15366	ICA13 13721	S:AQ15HCET7I	29/11/2002	MOBILIARIO Y EQUIPO DE COMPUTO	MONITOR SAMSUNG	0
15370	BIM10 13726	S:5644A	29/11/2002	MOBILIARIO Y EQUIPO DE COMPUTO	MONITOR SAMSUNG	0
15371	BIM10 13727	S:5309R	29/11/2002	MOBILIARIO Y EQUIPO DE COMPUTO	MONITOR SAMSUNG	0
15381	BIM10 13811	S:CNTR400604	29/11/2002	MOBILIARIO Y EQUIPO DE COMPUTO	IMPRESORA HP 1000	0
15382	BIM10 13818	AUD250800078	29/11/2002	MOBILIARIO Y EQUIPO DE COMPUTO	MODEM ADSL PUERTO EHTERNET *	0
15384	BIM10 1626		30/10/1998	MOBILIARIO Y EQUIPO DE COMPUTO	REGRESADORA KIKIO M62V VHS.	0
15388	BIM10 1639		18/11/2003	MOBILIARIO Y EQUIPO DE COMPUTO	REGULADOR DE VOLTAJE SOLAR MOD. PC-1000	0
15389	DEM10 15267		04/07/2003	MOBILIARIO Y EQUIPO DE COMPUTO	JUEGO DE BOCINAS ALASKA	0
15390	ICA21 0760	S:316AG70706	20/10/1999	MOBILIARIO Y EQUIPO DE COMPUTO	CPU TECNO 166	0
15391	ECD10 0812		28/04/1999	MOBILIARIO Y EQUIPO DE COMPUTO	REGULADOR VOLTAJE PRINTAFORM	0
15399	ICA15 19736		14/06/2004	MOBILIARIO Y EQUIPO DE COMPUTO	TECLADO COMPAC MOD.KB9965 F.	0
15400	ICA15 19737	S:KCPF812	13/05/2004	MOBILIARIO Y EQUIPO DE COMPUTO	CPU INTEL CELERON F.	0
15401	ICA15 19738	S:55PY788	13/05/2004	MOBILIARIO Y EQUIPO DE COMPUTO	MONITOR IBM F.	0
15402	ICA15 19739		14/06/2004	MOBILIARIO Y EQUIPO DE COMPUTO	ESTANTE 6 POSTES 12 CHAROLAS F.	0
15403	DEM10 5872	CA25423	22/01/2002	MOBILIARIO Y EQUIPO DE COMPUTO	JUEGO BOCINAS BTC	0
15405	BIM10 25771		31/12/2006	MOBILIARIO Y EQUIPO DE COMPUTO	REGULADOR DE VOLTAJE TDE	0
15427	DFA46 20410	CNBJB31323	14/08/2004	MOBILIARIO Y EQUIPO DE COMPUTO	IMPRESORA HP 1300	0
15428	DFA46 23328		20/12/2005	MOBILIARIO Y EQUIPO DE COMPUTO	REGULADOR DE VOLTAJE TRIP-LITE	0
15429	DFA46 32240		30/11/2008	MOBILIARIO Y EQUIPO DE COMPUTO	REGULADOR DE VOLTAJE I KVA	0
15430	DFA46 32246		30/11/2008	MOBILIARIO Y EQUIPO DE COMPUTO	REGULADOR DE VOLTAJE I KVA	0
15440	DFA46 15207		06/12/2000	MOBILIARIO Y EQUIPO DE COMPUTO	REGULADOR MICROVOLT	0
15441	DFA28 19391	S:0000109258	19/02/2004	MOBILIARIO Y EQUIPO DE COMPUTO	REGULADOR TDE/SLIM	0
15442	DSA10 32254		30/11/2008	MOBILIARIO Y EQUIPO DE COMPUTO	REGULADOR DE VOLTAJE I KVA	0
15443	DSA10 32272		30/11/2008	MOBILIARIO Y EQUIPO DE COMPUTO	REGULADOR DE VOLTAJE I KVA	0
15445	DSA10 35765		26/02/2009	MOBILIARIO Y EQUIPO DE COMPUTO	CPU. PROC.DUAL CORE 2.0, DISCO DURO 160 GB, C/ FLOPPY Y DVD	0
15446	DSA10 35766		26/02/2009	MOBILIARIO Y EQUIPO DE COMPUTO	CPU. PROC.DUAL CORE 2.0, DISCO DURO 160 GB, C/ FLOPPY Y DVD	0
15447	DSA10 35769		26/02/2009	MOBILIARIO Y EQUIPO DE COMPUTO	MONITOR BENQ LCD 18.5" NEGRO/PLATA	0
15448	DSA10 35770		26/02/2009	MOBILIARIO Y EQUIPO DE COMPUTO	MONITOR BENQ LCD 18.5" NEGRO/PLATA	0
15449	DSA10 38096	MXJ0040228	31/08/2010	MOBILIARIO Y EQUIPO DE COMPUTO	CPU HP DC 7900	0
15450	DSA10 38128	CNT94463CC	31/08/2010	MOBILIARIO Y EQUIPO DE COMPUTO	MONITOR HP	0
15453	REM14 26803		02/02/2005	MOBILIARIO Y EQUIPO DE COMPUTO	REGULADOR DE VOLTAJE MICROVOLT	0
15457	REM14 28193		30/04/2007	MOBILIARIO Y EQUIPO DE COMPUTO	CPU C/CD-RW	0
15458	REM14 26194	ETL710804870:	30/04/2007	MOBILIARIO Y EQUIPO DE COMPUTO	MONITOR LCD ACER 15'	0
15460	REM14 36258		30/09/2009	MOBILIARIO Y EQUIPO DE COMPUTO	REGULADOR TRIPP LITE LS-1006M	0
15461	DPV10 36259		30/09/2009	MOBILIARIO Y EQUIPO DE COMPUTO	REGULADOR TRIPP LITE LS-1006M	0
15462	REM14 13222	52794	16/10/2002	MOBILIARIO Y EQUIPO DE COMPUTO	REGULADOR EME	0
15463	REM14 3599		17/10/2001	MOBILIARIO Y EQUIPO DE COMPUTO	REGULADOR PRO 2000	0
15464	PIL10 20625		26/02/2005	MOBILIARIO Y EQUIPO DE COMPUTO	NOBREAK CENTRA	0
15466	PIL10 23690	MXD55106LQ	10/02/2006	MOBILIARIO Y EQUIPO DE COMPUTO	CPU HP C/CD-RW	0
15467	PIL10 23691	CNC5431JXQ	10/02/2006	MOBILIARIO Y EQUIPO DE COMPUTO	MONITOR HP	0
15469	PIL10 24839	1OMBPB1	30/09/2006	MOBILIARIO Y EQUIPO DE COMPUTO	CPU DELL C/CD-ROM	0
15471	PIL10 24977	CN-0WH318-72	30/09/2006	MOBILIARIO Y EQUIPO DE COMPUTO	MONITOR DELL LCD	0
15482	DFA28 42710		31/08/2010	MOBILIARIO Y EQUIPO DE COMPUTO	IMPRESORA LASERJET HP 1020	0
15483	DFA28 13190		08/11/1999	MOBILIARIO Y EQUIPO DE COMPUTO	REGULADOR SOLA BASIC	0
15484	DFA28 19749	S:0145446	09/03/2004	MOBILIARIO Y EQUIPO DE COMPUTO	REGULADOR MCA. EME F.	0
15488	DFA27 23285	CNHC5BK0F4	23/11/2005	MOBILIARIO Y EQUIPO DE COMPUTO	IMPRESORA LASERJET	0
15490	DFA27 25335		31/12/2006	MOBILIARIO Y EQUIPO DE COMPUTO	REGULADOR DE VOLTAJE SOLA BASIC	0
15492	DFA27 30229	Q07KL3935	31/08/2010	MOBILIARIO Y EQUIPO DE COMPUTO	REGULADOR 1.3 KVA 6 CONTACTOS SOLA BASIC	0
15493	DFA27 30231	Q07L39357	31/08/2010	MOBILIARIO Y EQUIPO DE COMPUTO	REGULADOR 1.3 KVA 6 CONTACTOS SOLA BASIC	0
15494	DFA27 28349	VNB3L00289	31/12/2010	MOBILIARIO Y EQUIPO DE COMPUTO	IMPRESORA HP LASERJET P1505	0
15495	DFA27 14834		04/10/2001	MOBILIARIO Y EQUIPO DE COMPUTO	SISTEMA C/5 BOCINAS	0
15500	DFA27 10099	S:16030003493	05/11/1999	MOBILIARIO Y EQUIPO DE COMPUTO	REGULADOR TDE MAX	0
15501	DFA27 14680	S:015011372	14/06/2000	MOBILIARIO Y EQUIPO DE COMPUTO	REGULADOR TDE MAX	0
15503	DFA27 19209		13/02/2004	MOBILIARIO Y EQUIPO DE COMPUTO	IMPRESORA HP LS 1300 20PPM USB	0
15505	DFA27 4193		15/11/2001	MOBILIARIO Y EQUIPO DE COMPUTO	REGULADOR TDE MAX	0
15513	IMJ10 36254		30/09/2009	MOBILIARIO Y EQUIPO DE COMPUTO	REGULADOR TRIPP LITE LS-1006M	0
15514	IMJ10 36256		30/09/2009	MOBILIARIO Y EQUIPO DE COMPUTO	REGULADOR TRIPP LITE LS-1006M	0
15515	IMJ10 36268		30/09/2009	MOBILIARIO Y EQUIPO DE COMPUTO	REGULADOR TRIPP LITE LS-1006M	0
15527	IMJ10 19398	S:163581V	27/02/2004	MOBILIARIO Y EQUIPO DE COMPUTO	NO BREAK TRIPPLITE	0
15528	IMJ10 15126		06/06/2001	MOBILIARIO Y EQUIPO DE COMPUTO	REGULADOR VOLTAJE	0
15553	DFA20 21254		07/04/2005	MOBILIARIO Y EQUIPO DE COMPUTO	MOUSE OPTICO INALAMBRICO	0
15554	DFA20 24213	CNB2671098	30/06/2006	MOBILIARIO Y EQUIPO DE COMPUTO	IMPRESORA HP LASER 1020	0
15555	DFA20 25049	CNBKB19275	30/09/2006	MOBILIARIO Y EQUIPO DE COMPUTO	IMPRESORA HP 1022	0
15556	DFA20 25059	CNBKB15286	30/09/2006	MOBILIARIO Y EQUIPO DE COMPUTO	IMPRESORA HP 1022	0
15557	DFA28 32275		30/11/2008	MOBILIARIO Y EQUIPO DE COMPUTO	REGULADOR DE VOLTAJE I KVA	0
15558	DFA50 38088	MXJ0040224	31/08/2010	MOBILIARIO Y EQUIPO DE COMPUTO	CPU HP DC 7900	0
15559	DFA20 38092	MXJ0040220	31/08/2010	MOBILIARIO Y EQUIPO DE COMPUTO	CPU HP DC 7900	0
15560	DFA20 38133	CNT94463DD	31/08/2010	MOBILIARIO Y EQUIPO DE COMPUTO	MONITOR HP	0
15561	DFA50 38180	CNT951621N	31/08/2010	MOBILIARIO Y EQUIPO DE COMPUTO	MONITOR HP	0
15562	DFA20 30746	CNDCN078728:	31/08/2010	MOBILIARIO Y EQUIPO DE COMPUTO	MONITOR P/VOSTRO 400	0
15563	DFA20 30580	21GL3G1	31/08/2010	MOBILIARIO Y EQUIPO DE COMPUTO	CPU VOSTRO 400	0
15564	DFA20 30325	MXJ81306Z1	31/08/2010	MOBILIARIO Y EQUIPO DE COMPUTO	CPU HP	0
15565	DFA20 29363	VNB3L00272	31/12/2010	MOBILIARIO Y EQUIPO DE COMPUTO	IMPRESORA HP LASERJET P1505	0
15567	DFA20 13227		29/10/2002	MOBILIARIO Y EQUIPO DE COMPUTO	JUEGO DE BOCINAS MULTIMEDIA	0
15568	DFA24 1509	S:1500535028	22/10/2003	MOBILIARIO Y EQUIPO DE COMPUTO	REGULADOR TDE MAX	0
15572	DDS10 20435	CNBC58M102	09/09/2004	MOBILIARIO Y EQUIPO DE COMPUTO	IMPRESORA HP LASERJET 1022	0
15588	DFA10 20753	CNFC55Q0Y3	11/01/2006	MOBILIARIO Y EQUIPO DE COMPUTO	IMPRESORA HP LASER	0
15591	DFA10 26327	05HD1950	30/04/2007	MOBILIARIO Y EQUIPO DE COMPUTO	NOBREAK SOLA BASIC 480 VA	0
15592	DFA10 29796	SB680R237820	31/08/2010	MOBILIARIO Y EQUIPO DE COMPUTO	PIZARRON ELECTRONICO SMART BOARD SB680, INTELIGENTE, 77"	0
15594	SIS10 42815		31/08/2010	MOBILIARIO Y EQUIPO DE COMPUTO	SERVIDOR HP DL380	0
15603	REM12 38263		30/09/2009	MOBILIARIO Y EQUIPO DE COMPUTO	REGULADOR TRIPP LITE LS-1006M	0
15604	REM12 12444		26/08/2002	MOBILIARIO Y EQUIPO DE COMPUTO	REGULADOR UP-SLIMNET	0
15605	IMV10 25069	CNBKB19268	30/09/2006	MOBILIARIO Y EQUIPO DE COMPUTO	IMPRESORA HP	0
15607	IMV10 32268	9638AY0LSB15	30/11/2008	MOBILIARIO Y EQUIPO DE COMPUTO	REGULADOR DE VOLTAJE I KVA	0
15608	IMV10 30739	CN-0CN078-72!	31/08/2010	MOBILIARIO Y EQUIPO DE COMPUTO	MONITOR P/VOSTRO 400	0
15609	IMV10 27551	MXJ80207K6	31/08/2010	MOBILIARIO Y EQUIPO DE COMPUTO	CPU HP	0
15610	IMV10 27552	CNN7482NG2	31/08/2010	MOBILIARIO Y EQUIPO DE COMPUTO	MONITOR HP	0
15611	IMV10 42796	015309102011 4	31/08/2010	MOBILIARIO Y EQUIPO DE COMPUTO	REGULADOR 1.3 KVA 6 CONTACTOS SOLA BASIC	0
15612	IMV10 30605	Q07J00549	31/08/2010	MOBILIARIO Y EQUIPO DE COMPUTO	REGULADOR 1.3 KVA 6 CONTACTOS SOLA BASIC	0
15614	IMV10 42810	Q08K77265	31/08/2010	MOBILIARIO Y EQUIPO DE COMPUTO	REGULADOR 1.3 KVA 6 CONTACTOS SOLA BASIC	0
15615	IMV10 42811	Q08L87131	31/08/2010	MOBILIARIO Y EQUIPO DE COMPUTO	REGULADOR 1.3 KVA 6 CONTACTOS SOLA BASIC	0
15616	IMV10 42812	Q08L87154	31/08/2010	MOBILIARIO Y EQUIPO DE COMPUTO	REGULADOR 1.3 KVA 6 CONTACTOS SOLA BASIC	0
15617	IMV10 42813	Q08L87285	31/08/2010	MOBILIARIO Y EQUIPO DE COMPUTO	REGULADOR 1.3 KVA 6 CONTACTOS SOLA BASIC	0
15618	IMV10 27643	MXJ80801CF	31/10/2010	MOBILIARIO Y EQUIPO DE COMPUTO	CPU HP	0
15623	IMV10 27791	MXJ80802L3	31/10/2010	MOBILIARIO Y EQUIPO DE COMPUTO	CPU HP	0
15624	IMV10 27792	CNC750RQ9K	31/10/2010	MOBILIARIO Y EQUIPO DE COMPUTO	MONITOR HP	0
15629	IMV10 27913	CNC750RQ9R7	31/10/2010	MOBILIARIO Y EQUIPO DE COMPUTO	MONITOR HP	0
15630	IMV10 30626	61BL3G1	31/12/2010	MOBILIARIO Y EQUIPO DE COMPUTO	CPU VOSTRO 400	0
15631	IMV10 30647	F58L3G1	31/12/2010	MOBILIARIO Y EQUIPO DE COMPUTO	CPU VOSTRO 400	0
15632	IMV10 30582	2QGM3G1	31/12/2010	MOBILIARIO Y EQUIPO DE COMPUTO	CPU VOSTRO 400	0
15633	IMV10 30612	HWBS3G1	31/12/2010	MOBILIARIO Y EQUIPO DE COMPUTO	CPU VOSTRO 400	0
15634	IMV10 43067	BWFL3G1	31/12/2010	MOBILIARIO Y EQUIPO DE COMPUTO	CPU VOSTRO 400	0
15635	IMV10 30690	CN0CN078728:	31/12/2010	MOBILIARIO Y EQUIPO DE COMPUTO	MONITOR P/VOSTRO 400	0
15636	IMV10 30730	CN-0CN078-72!	31/12/2010	MOBILIARIO Y EQUIPO DE COMPUTO	MONITOR P/VOSTRO 400	0
15637	IMV10 30740	CN-0CN078-72!	31/12/2010	MOBILIARIO Y EQUIPO DE COMPUTO	MONITOR P/VOSTRO 400	0
15638	IMV10 30750	CN-0CN078-72!	31/12/2010	MOBILIARIO Y EQUIPO DE COMPUTO	MONITOR P/VOSTRO 400	0
15639	SIS10 30122	FOC1203Z0Z8	28/02/2011	MOBILIARIO Y EQUIPO DE COMPUTO	CATALYST 3560 48 10/100 POE +4SFP STANDARD IMAGE	0
15640	DFA21 27629	MXJ80801C4	31/08/2010	MOBILIARIO Y EQUIPO DE COMPUTO	CPU HP	0

15641	DFA21 27630	CNC750RQ48	31/08/2010	MOBILIARIO Y EQUIPO DE COMPUTO	MONITOR HP	0
15643	SIS10 23099		06/12/2005	MOBILIARIO Y EQUIPO DE COMPUTO	BOCINAS PARA DVD	0
15645	DAF11 23780	6N0T	31/07/2006	MOBILIARIO Y EQUIPO DE COMPUTO	MONITOR LCD DELL	0
15652	SIS10 36501	VND3B62110	30/11/2009	MOBILIARIO Y EQUIPO DE COMPUTO	IMPRESORA HP LASER JET	0
15654	DFA41 37787		31/12/2009	MOBILIARIO Y EQUIPO DE COMPUTO	SWITCH 8 PUERTOS	0
15655	SIS10 35470		30/04/2009	MOBILIARIO Y EQUIPO DE COMPUTO	GENERADOR DE TONOS Y EXAMINADOR DE CAB.	0
15656	DSP10 30552	MX0C9536742E	31/12/2010	MOBILIARIO Y EQUIPO DE COMPUTO	MONITOR DELL PRECISION	0
15658	SIS10 30538	MX0C9536742E	31/12/2010	MOBILIARIO Y EQUIPO DE COMPUTO	MONITOR DELL PRECISION	0
15660	SIS10 30499	4V9T1G1	31/12/2010	MOBILIARIO Y EQUIPO DE COMPUTO	CPU DELL PRECISION	0
15661	SIS10 30536	MX0C9536742E	31/12/2010	MOBILIARIO Y EQUIPO DE COMPUTO	MONITOR DELL PRECISION	0
15662	DPV10 30515	FTGL1G1	31/12/2010	MOBILIARIO Y EQUIPO DE COMPUTO	CPU DELL PRECISION	0
15663	SIS10 30509	3VGL1G1	31/12/2010	MOBILIARIO Y EQUIPO DE COMPUTO	CPU DELL PRECISION	0
15664	PMD11 14854		02/10/2002	MOBILIARIO Y EQUIPO DE COMPUTO	REGULADOR SOLA BASIC	0
15665	PMD11 3532		29/05/2001	MOBILIARIO Y EQUIPO DE COMPUTO	REGULADOR TDE MAX	0
15666	PMD11 4269		01/11/2001	MOBILIARIO Y EQUIPO DE COMPUTO	MUEBLE DE COMPUTO 2/COMP.	0
15669	PMD11 14427	1011375	12/04/2000	MOBILIARIO Y EQUIPO DE COMPUTO	REGULADOR TDE MAX (COMOD.)	0
15670	JAM10 12762		20/02/2004	MOBILIARIO Y EQUIPO DE COMPUTO	REGULADOR EME	0
15671	JAM10 20801		02/02/2005	MOBILIARIO Y EQUIPO DE COMPUTO	REGULADOR DE VOLTAJE MICROVOLT	0
15672	JAM10 21187		30/04/2005	MOBILIARIO Y EQUIPO DE COMPUTO	REGULADOR DE VOLTAJE TDE	0
15673	JAM10 21198		30/04/2005	MOBILIARIO Y EQUIPO DE COMPUTO	REGULADOR DE VOLTAJE TDE	0
15674	JAM10 21189		30/04/2005	MOBILIARIO Y EQUIPO DE COMPUTO	REGULADOR DE VOLTAJE TDE	0
15678	JAM10 22649		31/10/2005	MOBILIARIO Y EQUIPO DE COMPUTO	REGULADOR DE VOLTAJE TDE	0
15679	JAM10 24105		30/04/2006	MOBILIARIO Y EQUIPO DE COMPUTO	SWITCH ZONET 8PTS.	0
15685	JAM10 32289		30/11/2008	MOBILIARIO Y EQUIPO DE COMPUTO	REGULADOR DE VOLTAJE I KVA	0
15686	JAM10 32277		30/11/2008	MOBILIARIO Y EQUIPO DE COMPUTO	REGULADOR DE VOLTAJE I KVA	0
15687	JAM10 32284		30/11/2008	MOBILIARIO Y EQUIPO DE COMPUTO	REGULADOR DE VOLTAJE I KVA	0
15688	DFA16 32313	9734ALR0M832	30/11/2008	MOBILIARIO Y EQUIPO DE COMPUTO	NOBREAK TRIPP LITE OMNI 1500 XL VS	0
15689	JAM10 36255		30/09/2009	MOBILIARIO Y EQUIPO DE COMPUTO	REGULADOR TRIPP LITE LS-1006M	0
15690	JAM10 36257		30/09/2009	MOBILIARIO Y EQUIPO DE COMPUTO	REGULADOR TRIPP LITE LS-1006M	0
15691	JAM10 38090	MXJ0040229	31/08/2010	MOBILIARIO Y EQUIPO DE COMPUTO	CPU HP DC 7900	0
15692	JAM10 38095	MXJ0040222Q	31/08/2010	MOBILIARIO Y EQUIPO DE COMPUTO	CPU HP DC 7900	0
15693	JAM10 38099	MXJ0040232	31/08/2010	MOBILIARIO Y EQUIPO DE COMPUTO	CPU HP DC 7900	0
15694	JAM10 38107	MXJ0040248	31/08/2010	MOBILIARIO Y EQUIPO DE COMPUTO	CPU HP DC 7900	0
15695	JAM10 38110	MXJ0040248	31/08/2010	MOBILIARIO Y EQUIPO DE COMPUTO	CPU HP DC 7900	0
15696	JAM10 38118	MXJ0040250	31/08/2010	MOBILIARIO Y EQUIPO DE COMPUTO	CPU HP DC 7900	0
15698	JAM10 38127	CNT94463C8	31/08/2010	MOBILIARIO Y EQUIPO DE COMPUTO	MONITOR HP	0
15699	JAM10 38130	CNT94463D1	31/08/2010	MOBILIARIO Y EQUIPO DE COMPUTO	MONITOR HP	0
15700	JAM10 38135	CNT951602V	31/08/2010	MOBILIARIO Y EQUIPO DE COMPUTO	MONITOR HP	0
15702	JAM10 38142	CNT95161B9	31/08/2010	MOBILIARIO Y EQUIPO DE COMPUTO	MONITOR HP	0
15703	JAM10 38155	CNT9516 20Y	31/08/2010	MOBILIARIO Y EQUIPO DE COMPUTO	MONITOR HP	0
15704	JAM10 38161	CNT951821V	31/08/2010	MOBILIARIO Y EQUIPO DE COMPUTO	MONITOR HP	0
15705	JAM10 38170	44831266	31/08/2010	MOBILIARIO Y EQUIPO DE COMPUTO	SCANNER KODAK I1320	0
15706	JAM10 38172	44832377	31/08/2010	MOBILIARIO Y EQUIPO DE COMPUTO	SCANNER KODAK I1320	0
15712	JAM10 29141	MXJ81000QY	31/08/2010	MOBILIARIO Y EQUIPO DE COMPUTO	CPU HP	0
15716	JAM10 29243	CNC803P0NH	31/08/2010	MOBILIARIO Y EQUIPO DE COMPUTO	MONITOR HP	0
15732	DFA11 12751		23/09/2002	MOBILIARIO Y EQUIPO DE COMPUTO	REGULADOR EME	0
15733	JAM10 12765		23/09/2002	MOBILIARIO Y EQUIPO DE COMPUTO	REGULADOR EME	0
15736	DFA16 7838	S:02020768	07/02/2002	MOBILIARIO Y EQUIPO DE COMPUTO	REGULADOR COMPLET	0
15737	DFA23 17413		05/12/2003	MOBILIARIO Y EQUIPO DE COMPUTO	JUEGO DE BOCINAS Q4 A	0
15742	DFA23 23268		15/12/2005	MOBILIARIO Y EQUIPO DE COMPUTO	NOBREAK SOLA BASIC	0
15744	DFA23 23276		15/12/2005	MOBILIARIO Y EQUIPO DE COMPUTO	NOBREAK SOLA BASIC	0
15745	DFA23 23278		15/12/2005	MOBILIARIO Y EQUIPO DE COMPUTO	NOBREAK SOLA BASIC	0
15746	DFA23 23279		15/12/2005	MOBILIARIO Y EQUIPO DE COMPUTO	NOBREAK SOLA BASIC	0
15747	DFA23 23336		15/12/2005	MOBILIARIO Y EQUIPO DE COMPUTO	NOBREAK SOLA BASIC	0
15748	DFA43 25140	claus	15/12/2005	MOBILIARIO Y EQUIPO DE COMPUTO	SWITCH CONCENTRADOR 16 PUERTOS	0
15749	DEM10 23083		15/12/2005	MOBILIARIO Y EQUIPO DE COMPUTO	CPU ALASKA	0
15750	DFA23 23433	SCNBCS7406P	08/11/2005	MOBILIARIO Y EQUIPO DE COMPUTO	IMPRESORA HP LASER 1022	0
15751	DFA23 23590	CNBKR06743	14/03/2006	MOBILIARIO Y EQUIPO DE COMPUTO	IMPRESORA HP LASER	0
15752	DFA23 23774	6D0T	31/07/2006	MOBILIARIO Y EQUIPO DE COMPUTO	MONITOR LCD DELL	0
15753	SIS10 23778	636T	31/07/2006	MOBILIARIO Y EQUIPO DE COMPUTO	MONITOR LCD DELL	0
15755	SIS10 23780	72672-62S-6D8	31/07/2006	MOBILIARIO Y EQUIPO DE COMPUTO	MONITOR LCD DELL	0
15756	DPC10 23792	62RT	31/07/2006	MOBILIARIO Y EQUIPO DE COMPUTO	MONITOR LCD DELL	0
15758	DEM10 24837		30/09/2006	MOBILIARIO Y EQUIPO DE COMPUTO	CPU	0
15764	SIM10 24852	HCKBPB1	30/09/2006	MOBILIARIO Y EQUIPO DE COMPUTO	CPU DELL C/CD-ROM	0
15768	DSA10 24861	9FCCPB1	30/09/2006	MOBILIARIO Y EQUIPO DE COMPUTO	CPU DELL C/CD-ROM	0
15775	DFA23 24869	6GCCPB1	30/09/2006	MOBILIARIO Y EQUIPO DE COMPUTO	CPU DELL C/CD-ROM	0
15784	DFA23 24892	FLMBPB1	30/09/2006	MOBILIARIO Y EQUIPO DE COMPUTO	CPU DELL C/CD-ROM	0
15785	DFA23 24893	GDCCPB1	30/09/2006	MOBILIARIO Y EQUIPO DE COMPUTO	CPU DELL C/CD-ROM	0
15789	DFA23 24898	FJKBPB1	30/09/2006	MOBILIARIO Y EQUIPO DE COMPUTO	CPU DELL C/CD-ROM	0
15798	DFA23 24927	HTCCPB1	30/09/2006	MOBILIARIO Y EQUIPO DE COMPUTO	CPU DELL C/CD-ROM	0
15797	DEM10 24929		30/09/2006	MOBILIARIO Y EQUIPO DE COMPUTO	CPU	0
15799	DFA23 24945	CN-0WH318-72	30/09/2006	MOBILIARIO Y EQUIPO DE COMPUTO	MONITOR DELL LCD	0
15807	SIS10 24972	CN-0WH318-72	30/09/2006	MOBILIARIO Y EQUIPO DE COMPUTO	MONITOR DELL LCD	0
15812	SIS10 24983	CN-0WH318-72	30/09/2006	MOBILIARIO Y EQUIPO DE COMPUTO	MONITOR DELL LCD	0
15814	DFA23 24991	CN-0WH318-72	30/09/2006	MOBILIARIO Y EQUIPO DE COMPUTO	MONITOR DELL LCD	0
15816	SIS10 24997	CN-0WH318-72	30/09/2006	MOBILIARIO Y EQUIPO DE COMPUTO	MONITOR DELL LCD	0
15817	SIM10 25003	CN-0WH318-72	30/09/2006	MOBILIARIO Y EQUIPO DE COMPUTO	MONITOR DELL LCD	0
15820	DFA23 25011	CN-0WH318-72	30/09/2006	MOBILIARIO Y EQUIPO DE COMPUTO	MONITOR DELL LCD	0
15823	DFA23 25019	CN-0WH318-72	30/09/2006	MOBILIARIO Y EQUIPO DE COMPUTO	MONITOR DELL LCD	0
15824	SIS10 25022	CN-0WH318-72	30/09/2006	MOBILIARIO Y EQUIPO DE COMPUTO	MONITOR DELL LCD	0
15825	DFA23 25023	CN-0WH318-72	30/09/2006	MOBILIARIO Y EQUIPO DE COMPUTO	MONITOR DELL LCD	0
15826	SIS10 25026	CN-0WH318-72	30/09/2006	MOBILIARIO Y EQUIPO DE COMPUTO	MONITOR DELL LCD	0
15829	DEM10 25031	905TPKN0N97	30/09/2006	MOBILIARIO Y EQUIPO DE COMPUTO	MONITOR LG	0
15830	DFA23 25052	CNBKB19272	30/09/2006	MOBILIARIO Y EQUIPO DE COMPUTO	IMPRESORA HP	0
15831	DFA23 25061	CNBKB15281	30/09/2006	MOBILIARIO Y EQUIPO DE COMPUTO	IMPRESORA HP	0
15832	DFA23 25066	CNBKB15287	30/09/2006	MOBILIARIO Y EQUIPO DE COMPUTO	IMPRESORA HP	0
15833	DFA23 25081	CNBKB16268	30/09/2006	MOBILIARIO Y EQUIPO DE COMPUTO	IMPRESORA HP	0
15834	DFA23 25100	CNBZ784562	30/09/2006	MOBILIARIO Y EQUIPO DE COMPUTO	IMPRESORA HP	0
15838	DFA23 24967	CN-0WH318-72	30/09/2006	MOBILIARIO Y EQUIPO DE COMPUTO	MONITOR DELL LCD	0
15839	DSA10 24968	CN-0WH318-72	30/09/2006	MOBILIARIO Y EQUIPO DE COMPUTO	MONITOR DELL LCD	0
15840	REM02 24989	CN-0WH318-72	30/09/2006	MOBILIARIO Y EQUIPO DE COMPUTO	MONITOR DELL LCD	0
15841	SIS10 24994	CN-0WH318-72	30/09/2006	MOBILIARIO Y EQUIPO DE COMPUTO	MONITOR DELL LCD	0
15842	DFA23 25051	CNBKB16278	30/09/2006	MOBILIARIO Y EQUIPO DE COMPUTO	IMPRESORA HP 1022	0
15843	DFA23 25053	CNBKB15283	30/09/2006	MOBILIARIO Y EQUIPO DE COMPUTO	IMPRESORA HP 1022	0
15844	DFA23 25054		30/09/2006	MOBILIARIO Y EQUIPO DE COMPUTO	IMPRESORA HP	0
15845	DFA23 25057	CNBKB15290	30/09/2006	MOBILIARIO Y EQUIPO DE COMPUTO	IMPRESORA HP 1022	0
15846	DFA23 25068	CNBKB15295	30/09/2006	MOBILIARIO Y EQUIPO DE COMPUTO	IMPRESORA HP 1022	0
15848	DFA23 25078	CNBKB19271	30/09/2006	MOBILIARIO Y EQUIPO DE COMPUTO	IMPRESORA HP 1022	0
15849	DFA23 25289	CNBK539870	31/12/2006	MOBILIARIO Y EQUIPO DE COMPUTO	IMPRESORA HP	0
15854	DFA23 25431		31/12/2006	MOBILIARIO Y EQUIPO DE COMPUTO	REGULADOR DE VOLTAJE CDP	0
15855	DFA23 25437		31/12/2006	MOBILIARIO Y EQUIPO DE COMPUTO	REGULADOR DE VOLTAJE CDP	0
15856	DFA23 26522	VNB3H83169	31/07/2007	MOBILIARIO Y EQUIPO DE COMPUTO	IMPRESORA HP 1022	0
15857	DFA23 26428	CN-OCC639-72	31/08/2007	MOBILIARIO Y EQUIPO DE COMPUTO	MONITOR LCD DELL	0
15861	DFA23 32237		30/11/2008	MOBILIARIO Y EQUIPO DE COMPUTO	REGULADOR DE VOLTAJE I KVA	0
15862	DFA23 32239		30/11/2008	MOBILIARIO Y EQUIPO DE COMPUTO	REGULADOR DE VOLTAJE I KVA	0
15863	DFA23 32241	Q07L38260	30/11/2008	MOBILIARIO Y EQUIPO DE COMPUTO	REGULADOR DE VOLTAJE I KVA	0
15864	DFA23 32242		30/11/2008	MOBILIARIO Y EQUIPO DE COMPUTO	REGULADOR DE VOLTAJE I KVA	0
15865	DFA23 32243		30/11/2008	MOBILIARIO Y EQUIPO DE COMPUTO	REGULADOR DE VOLTAJE I KVA	0
15867	DFA23 32252		30/11/2008	MOBILIARIO Y EQUIPO DE COMPUTO	REGULADOR DE VOLTAJE I KVA	0

15868	DFA23 32259		30/11/2008	MOBILIARIO Y EQUIPO DE COMPUTO	REGULADOR DE VOLTAJE I KVA	0
15869	DFA23 32262		30/11/2008	MOBILIARIO Y EQUIPO DE COMPUTO	REGULADOR DE VOLTAJE I KVA	0
15870	DFA23 32263		30/11/2008	MOBILIARIO Y EQUIPO DE COMPUTO	REGULADOR DE VOLTAJE I KVA	0
15871	DFA23 32264		30/11/2008	MOBILIARIO Y EQUIPO DE COMPUTO	REGULADOR DE VOLTAJE I KVA	0
15872	DFA23 32270		30/11/2008	MOBILIARIO Y EQUIPO DE COMPUTO	REGULADOR DE VOLTAJE I KVA	0
15873	DFA23 32280		30/11/2008	MOBILIARIO Y EQUIPO DE COMPUTO	REGULADOR DE VOLTAJE I KVA	0
15874	DFA23 32281		30/11/2008	MOBILIARIO Y EQUIPO DE COMPUTO	REGULADOR DE VOLTAJE I KVA	0
15875	DFA23 32283		30/11/2008	MOBILIARIO Y EQUIPO DE COMPUTO	REGULADOR DE VOLTAJE I KVA	0
15876	DFA23 32305	9734ALR0M632	30/11/2008	MOBILIARIO Y EQUIPO DE COMPUTO	NOBREAK TRIPP LITE OMNI 1500 XL VS	0
15878	DFA23 32314	9734ALR0M632	30/11/2008	MOBILIARIO Y EQUIPO DE COMPUTO	NOBREAK TRIPP LITE OMNI 1500 XL VS	0
15879	DFA23 15252		01/12/2003	MOBILIARIO Y EQUIPO DE COMPUTO	REGULADOR VOLTAJE	0
15880	DFA23 36502	VND3B62090	30/11/2009	MOBILIARIO Y EQUIPO DE COMPUTO	IMPRESORA HP LASER JET	0
15884	DFA23 36480	VND3F61421	30/11/2009	MOBILIARIO Y EQUIPO DE COMPUTO	IMPRESORA HP LASER JET P1006	0
15885	DFA23 36482	VND3B62070	30/11/2009	MOBILIARIO Y EQUIPO DE COMPUTO	IMPRESORA HP LASER JET P1006	0
15886	DFA23 36484	VND3B62101	30/11/2009	MOBILIARIO Y EQUIPO DE COMPUTO	IMPRESORA HP LASER JET P1006	0
15887	DFA23 36470	VND3Y17096	30/11/2009	MOBILIARIO Y EQUIPO DE COMPUTO	IMPRESORA HP LASER JET P1006	0
15888	DFA23 36469	VND3Y17085	30/11/2009	MOBILIARIO Y EQUIPO DE COMPUTO	IMPRESORA HP LASER JET P1006	0
15889	DFA23 36471	VND3B62108	30/11/2009	MOBILIARIO Y EQUIPO DE COMPUTO	IMPRESORA HP LASER JET P1006	0
15890	DFA23 36473	VND3F361429	30/11/2009	MOBILIARIO Y EQUIPO DE COMPUTO	IMPRESORA HP LASER JET P1006	0
15891	DFA23 36474	VND3215923	30/11/2009	MOBILIARIO Y EQUIPO DE COMPUTO	IMPRESORA HP LASER JET P1006	0
15892	DFA23 36477	VND3F35420	30/11/2009	MOBILIARIO Y EQUIPO DE COMPUTO	IMPRESORA HP LASER JET P1006	0
15893	DFA23 32031	CNB1426809	31/08/2010	MOBILIARIO Y EQUIPO DE COMPUTO	IMPRESORA LASERJET HP 1018	0
15895	DFA23 31031	VNB3T31448	31/08/2010	MOBILIARIO Y EQUIPO DE COMPUTO	IMPRESORA LASERJET HP 1006	0
15896	DFA23 32031	CNB1422612	31/08/2010	MOBILIARIO Y EQUIPO DE COMPUTO	IMPRESORA LASERJET HP 1018	0
15897	DFA23 32028	CNB1426616	31/08/2010	MOBILIARIO Y EQUIPO DE COMPUTO	IMPRESORA LASERJET HP 1018	0
15898	DFA23 32027	CNB1910693	31/08/2010	MOBILIARIO Y EQUIPO DE COMPUTO	IMPRESORA LASERJET HP 1018	0
15899	DFA11 32235	CNB1422613	31/08/2010	MOBILIARIO Y EQUIPO DE COMPUTO	IMPRESORA LASERJET HP 1018	0
15900	DFA23 32025	CNB1326606	31/08/2010	MOBILIARIO Y EQUIPO DE COMPUTO	IMPRESORA LASERJET HP 1018	0
15901	DFA23 32022	CNB1326603	31/08/2010	MOBILIARIO Y EQUIPO DE COMPUTO	IMPRESORA LASERJET HP 1018	0
15902	DFA23 31035	VNB3T16678	31/08/2010	MOBILIARIO Y EQUIPO DE COMPUTO	IMPRESORA LASERJET HP 1006	0
15903	DFA23 32026	CNB1422620	31/08/2010	MOBILIARIO Y EQUIPO DE COMPUTO	IMPRESORA LASERJET HP 1020	0
15904	DFA23 32023	CNB1322611	31/08/2010	MOBILIARIO Y EQUIPO DE COMPUTO	IMPRESORA LASERJET HP 1018	0
15906	DFA23 42687	CNB1322619	31/08/2010	MOBILIARIO Y EQUIPO DE COMPUTO	IMPRESORA LASERJET HP 1018	0
15907	DFA23 42689	CNB1422614	31/08/2010	MOBILIARIO Y EQUIPO DE COMPUTO	IMPRESORA LASERJET HP 1020	0
15909	DFA23 42693	CNBK587160	31/08/2010	MOBILIARIO Y EQUIPO DE COMPUTO	IMPRESORA LASERJET HP 1020	0
15910	DFA23 42694	CNBK587164	31/08/2010	MOBILIARIO Y EQUIPO DE COMPUTO	IMPRESORA LASERJET HP 1020	0
15911	DFA23 42700	CNB1T36686	31/08/2010	MOBILIARIO Y EQUIPO DE COMPUTO	IMPRESORA LASERJET HP 1018	0
15912	DFA23 42701	VND3G29761	31/08/2010	MOBILIARIO Y EQUIPO DE COMPUTO	IMPRESORA LASERJET HP 1020	0
15913	DFA23 42706	CNB1326605	31/08/2010	MOBILIARIO Y EQUIPO DE COMPUTO	IMPRESORA LASERJET HP 1020	0
15914	DFA23 30625	Q07K28813	31/08/2010	MOBILIARIO Y EQUIPO DE COMPUTO	REGULADOR 1.3 KVA 6 CONTACTOS SOLA BASIC	0
15915	DFA23 30608	Q08A43147	31/08/2010	MOBILIARIO Y EQUIPO DE COMPUTO	REGULADOR 1.3 KVA 6 CONTACTOS SOLA BASIC	0
15916	DFA23 30237		31/08/2010	MOBILIARIO Y EQUIPO DE COMPUTO	REGULADOR 1.3 KVA 6 CONTACTOS SOLA BASIC	0
15917	DFA23 30215	Q08A43430	31/08/2010	MOBILIARIO Y EQUIPO DE COMPUTO	REGULADOR 1.3 KVA 6 CONTACTOS SOLA BASIC	0
15918	DFA23 30224	Q08A43545	31/08/2010	MOBILIARIO Y EQUIPO DE COMPUTO	REGULADOR 1.3 KVA 6 CONTACTOS SOLA BASIC	0
15919	DFA23 30615		31/08/2010	MOBILIARIO Y EQUIPO DE COMPUTO	REGULADOR 1.3 KVA 6 CONTACTOS SOLA BASIC	0
15920	DFA23 30598		31/08/2010	MOBILIARIO Y EQUIPO DE COMPUTO	REGULADOR 1.3 KVA 6 CONTACTOS SOLA BASIC	0
15923	DFA23 27671	MXJ80601D3	31/03/2011	MOBILIARIO Y EQUIPO DE COMPUTO	CPU HP	0
15924	DFA23 43340		17/03/2011	MOBILIARIO Y EQUIPO DE COMPUTO	LECTOR UNITECH	0
15925	DFA23 0587	S:16030062955	05/12/2003	MOBILIARIO Y EQUIPO DE COMPUTO	REGULADOR TDE MAX *CAJA	0
15926	DFA23 15250		15/12/2003	MOBILIARIO Y EQUIPO DE COMPUTO	REGULADOR DE VOLTAJE	0
15927	DFA23 15253		24/11/2003	MOBILIARIO Y EQUIPO DE COMPUTO	NOBREAK VOLTAJE	0
15929	DFA23 5234	S:762297060	15/12/2003	MOBILIARIO Y EQUIPO DE COMPUTO	SUMADORA PRINTAFORM	0
15930	DFA23 16125		06/06/2001	MOBILIARIO Y EQUIPO DE COMPUTO	REGULADOR VOLTAJE	0
15932	DFA23 19394		20/02/2004	MOBILIARIO Y EQUIPO DE COMPUTO	PAQ.PUNTO DEVENTA MICROSIP MONOUSUARIO	0
15934	DFA23 4154		17/10/2001	MOBILIARIO Y EQUIPO DE COMPUTO	REGULADOR JETTA	0
15939	UTI10 20798		02/02/2005	MOBILIARIO Y EQUIPO DE COMPUTO	REGULADOR DE VOLTAJE MICROVOLT	0
15941	UTI10 23602	CNBM324287	16/03/2006	MOBILIARIO Y EQUIPO DE COMPUTO	IMPRESORA HP LASER	0
15942	UTI10 26742		31/08/2007	MOBILIARIO Y EQUIPO DE COMPUTO	REGULADOR DE VOLTAJE TDE 1KV	0
15944	UTI10 32296	9734ALR0M632	30/11/2008	MOBILIARIO Y EQUIPO DE COMPUTO	NOBREAK TRIPP LITE OMNI 1500 XL VS	0
15945	UTI10 31943	CN842TH0MY	31/01/2011	MOBILIARIO Y EQUIPO DE COMPUTO	HP SCANJET 8420	0
15948	UTI10 43253	PSVAM090040	31/03/2011	MOBILIARIO Y EQUIPO DE COMPUTO	CPU ACER MOD. VERITON X275	0
15947	UTI10 43259	ETBLN0C19405	31/03/2011	MOBILIARIO Y EQUIPO DE COMPUTO	MONITOR ACER LCD 17" MOD V173	0
15948	UTI10 43257		31/03/2011	MOBILIARIO Y EQUIPO DE COMPUTO	REGULADOR CDP	0
15949	DFA51 21330	SCN4CGS704N	21/04/2005	MOBILIARIO Y EQUIPO DE COMPUTO	SCANNER HP	0
15950	DFA51 30581	Q08H39004	31/08/2010	MOBILIARIO Y EQUIPO DE COMPUTO	REGULADOR 1.3 KVA 6 CONTACTOS SOLA BASIC	0
15951	DFA51 15342		19/02/2003	MOBILIARIO Y EQUIPO DE COMPUTO	JUEGO DE BOCINAS ALASKA	0
15952	DFA28 30622	Q06C57168	31/08/2010	MOBILIARIO Y EQUIPO DE COMPUTO	REGULADOR 1.3 KVA 6 CONTACTOS SOLA BASIC	0
15953	DAF28 15338	S:104452	08/02/2001	MOBILIARIO Y EQUIPO DE COMPUTO	REGULADOR EME	0
15954	REM05 20658		07/12/2004	MOBILIARIO Y EQUIPO DE COMPUTO	IMPRESORA HP DESKJET	0
15955	REM05 20709		31/12/2004	MOBILIARIO Y EQUIPO DE COMPUTO	REGULADOR EME	0
15956	REM05 24771		31/12/2006	MOBILIARIO Y EQUIPO DE COMPUTO	REGULADOR DE VOLTAJE ALASKA	0
15961	DFA11 29876	FCH11518SRV	15/12/2006	MOBILIARIO Y EQUIPO DE COMPUTO	ADAPTADOR PARA TELEFONO CISCO MODELO ATA186	0
15972	DFE10 22377		30/06/2005	MOBILIARIO Y EQUIPO DE COMPUTO	REGULADOR DE VOLTAJE CENTRA	0
15973	DFE10 22378		30/06/2005	MOBILIARIO Y EQUIPO DE COMPUTO	REGULADOR DE VOLTAJE CENTRA	0
15974	DFE10 23673	CNN5480HRT	10/02/2006	MOBILIARIO Y EQUIPO DE COMPUTO	MONITOR HP	0
15975	DFE10 23679	CNC5431MGD	10/02/2006	MOBILIARIO Y EQUIPO DE COMPUTO	MONITOR HP	0
15976	DFE10 23680		10/02/2006	MOBILIARIO Y EQUIPO DE COMPUTO	CPU HP C/CD-RW	0
15977	DFE10 23681	CNC5431JP7	10/02/2006	MOBILIARIO Y EQUIPO DE COMPUTO	MONITOR HP	0
15978	DFE10 23684		10/02/2006	MOBILIARIO Y EQUIPO DE COMPUTO	CPU HP C/CD-RW	0
15979	DFE10 23682	CNHC5C73N4	10/02/2006	MOBILIARIO Y EQUIPO DE COMPUTO	IMPRESORA HP LASERJET 1320	0
15980	DFE10 23874	CNDC5211DM	30/04/2006	MOBILIARIO Y EQUIPO DE COMPUTO	IMPRESORA HP	0
15984	DFE10 23867		30/04/2006	MOBILIARIO Y EQUIPO DE COMPUTO	REGULADOR DE VOLTAJE MICROVOLT	0
15988	DFE10 41872	LXAZK0Y11171	31/07/2010	MOBILIARIO Y EQUIPO DE COMPUTO	LAPTOP ACER	0
15993	DFE10 38100	MXJ0040236	31/08/2010	MOBILIARIO Y EQUIPO DE COMPUTO	CPU HP DC 7900	0
15994	DFE10 38162	CNT951622D	31/08/2010	MOBILIARIO Y EQUIPO DE COMPUTO	MONITOR HP	0
15995	DFE10 38167	43030323	31/08/2010	MOBILIARIO Y EQUIPO DE COMPUTO	SCANNER KODAK I1220	0
15996	DFE10 30649	G4BL3G1	31/12/2010	MOBILIARIO Y EQUIPO DE COMPUTO	CPU VOSTRO 400	0
15997	DFE10 30631	75BL3G1	31/12/2010	MOBILIARIO Y EQUIPO DE COMPUTO	CPU VOSTRO 400	0
15998	DFE10 30643	D4BL3G1	31/12/2010	MOBILIARIO Y EQUIPO DE COMPUTO	CPU VOSTRO 400	0
15999	DFE10 30588	6GFL3G1	31/12/2010	MOBILIARIO Y EQUIPO DE COMPUTO	CPU VOSTRO 400	0
16000	DFE10 30691	CN-0CN078-72	31/12/2010	MOBILIARIO Y EQUIPO DE COMPUTO	MONITOR P/VOSTRO 400	0
16001	DFE10 30702	CN-0CN078-72	31/12/2010	MOBILIARIO Y EQUIPO DE COMPUTO	MONITOR P/VOSTRO 400	0
16002	DFE10 30752	CN-0CN078-72	31/12/2010	MOBILIARIO Y EQUIPO DE COMPUTO	MONITOR P/VOSTRO 400	0
16003	DFE10 31880	CN-0CN078-72	31/12/2010	MOBILIARIO Y EQUIPO DE COMPUTO	MONITOR P/VOSTRO 400	0
16004	DFE10 16008	S:E03114366	13/11/2003	MOBILIARIO Y EQUIPO DE COMPUTO	REGULADOR MICROVOLT 1 KVA	0
16005	DFE10 7849		08/02/2002	MOBILIARIO Y EQUIPO DE COMPUTO	JUEGO DE BOCINAS	0
16006	DFE10 7870	S:01510708	08/02/2002	MOBILIARIO Y EQUIPO DE COMPUTO	REGULADOR COMPLET	0
16007	DFE10 7871		08/02/2002	MOBILIARIO Y EQUIPO DE COMPUTO	JUEGO DE BOCINAS	0
16008	SIS10 20532		23/08/2004	MOBILIARIO Y EQUIPO DE COMPUTO	STORAGEWORKS HP DAT 40G.B.	0
16011	DAF11 19959		30/04/2005	MOBILIARIO Y EQUIPO DE COMPUTO	NOBREAK TRIPPLITE 500BVA	0
16012	SIS10 21228	GCXG071	17/03/2005	MOBILIARIO Y EQUIPO DE COMPUTO	SERVIDOR DELL POWER EDGE	0
16013	SIS10 22821	6ZTPJ71	19/05/2005	MOBILIARIO Y EQUIPO DE COMPUTO	SERVIDOR DELL POWER EDGE XEON	0
16014	SIS10 22732	CNN53004DS	24/10/2005	MOBILIARIO Y EQUIPO DE COMPUTO	MONITOR HP	0
16015	SIS10 22735		24/10/2005	MOBILIARIO Y EQUIPO DE COMPUTO	CPU HP C/DVD-RW,BOCINAS,	0
16016	SIS10 23668	2UX60402HX	10/02/2006	MOBILIARIO Y EQUIPO DE COMPUTO	SERVIDOR HP C/4 D.D.	0
16017	SIS10 23670	2UX60402KG	10/02/2006	MOBILIARIO Y EQUIPO DE COMPUTO	SERVIDOR HP C/2 D.D.	0
16018	SIS10 23672	2UX60402KJ	10/02/2006	MOBILIARIO Y EQUIPO DE COMPUTO	SERVIDOR HP C/2 D.D.	0
16019	SIS10 23674	BODEGA	10/02/2006	MOBILIARIO Y EQUIPO DE COMPUTO	UNIDAD DE RESPALDO HP STORAGEWORKS SCLT 320GB	0
16021	SIS10 25002	CN-0WH318-72	30/09/2006	MOBILIARIO Y EQUIPO DE COMPUTO	MONITOR DELL LCD	0

16023	SIS10 23392	CNCS3914CS	31/12/2006	MOBILIARIO Y EQUIPO DE COMPUTO	MONITOR HP	0
16024	SIS10 25831	138XFC1	28/02/2007	MOBILIARIO Y EQUIPO DE COMPUTO	SERVIDOR DELL C/I HD 73GB	0
16025	SIS10 25832	H26XFC1	28/02/2007	MOBILIARIO Y EQUIPO DE COMPUTO	SERVIDOR DELL C/3 HD 73GB	0
16026	SIS10 25833	3XDSFC1	28/02/2007	MOBILIARIO Y EQUIPO DE COMPUTO	SERVIDOR DELL C/3 HD 73GB	0
16027	SIS10 26417	2SD625G6VF	31/05/2007	MOBILIARIO Y EQUIPO DE COMPUTO	DISCO DURO SCI 73GB HP	0
16028	SIS10 23702	RACK 1	30/06/2007	MOBILIARIO Y EQUIPO DE COMPUTO	RACK METALICO	0
16080	SIS10 33410	9726BD0SM70	30/11/2008	MOBILIARIO Y EQUIPO DE COMPUTO	UPS TRIPPLITE SMART 3000NET 3000-VA	0
16081	SIS10 35377	TRACK 3	31/12/2008	MOBILIARIO Y EQUIPO DE COMPUTO	HP EVA 4400 DUAL CONTROLLER ARRAY	0
16082	SIS10 35378	TRAC 3	31/12/2008	MOBILIARIO Y EQUIPO DE COMPUTO	HP MSL2024 1 LTO-4 ULTRIM 1840 FC TP LIB	0
16083	SIS10 35383		31/12/2008	MOBILIARIO Y EQUIPO DE COMPUTO	SERVIDOR PROLIANT DL380 G5	0
16084	SIS10 35385	TRACK 2	31/12/2008	MOBILIARIO Y EQUIPO DE COMPUTO	SERVIDOR PROLIANT DL580 G5	0
16085	SIS10 35387	TRACK 2	31/12/2008	MOBILIARIO Y EQUIPO DE COMPUTO	SERVIDOR PROLIANT DL580 G5	0
16086	SIS10 35389		31/12/2008	MOBILIARIO Y EQUIPO DE COMPUTO	SWITCH BROCADE FC	0
16087	SIS10 35378		31/12/2008	MOBILIARIO Y EQUIPO DE COMPUTO	HP UNIVERSAL RACK 10642 G2 SHOCK	0
16088	SIS10 35384	TRACK 2	31/12/2008	MOBILIARIO Y EQUIPO DE COMPUTO	SERVIDOR PROLIANT DL380 G5	0
16089	SIS10 35386		31/12/2008	MOBILIARIO Y EQUIPO DE COMPUTO	SERVIDOR PROLIANT DL580 G5	0
16090	SIS10 35388		31/12/2008	MOBILIARIO Y EQUIPO DE COMPUTO	SERVIDOR PROLIANT DL580 G5	0
16091	SIS10 35390		31/12/2008	MOBILIARIO Y EQUIPO DE COMPUTO	SWITCH BROCADE FC	0
16092	SIS10 36061		31/08/2009	MOBILIARIO Y EQUIPO DE COMPUTO	SWITCH DE 48 PUERTOS MARCA CISCO	0
16093	SIS10 36063		31/08/2009	MOBILIARIO Y EQUIPO DE COMPUTO	SWITCH DE 48 PUERTOS MARCA CISCO	0
16094	SIS10 36108	9731AGPCB72	31/12/2009	MOBILIARIO Y EQUIPO DE COMPUTO	SWITCH KVM 8 PUERTOS (MONITOREO SERVIDORES CEMTI)	0
16095	SIS10 37709	2UX81509JW	31/12/2009	MOBILIARIO Y EQUIPO DE COMPUTO	SERVIDOR HP PROLIANT CONFIGURACION CCTV	0
16096	SIS10 37710		31/12/2009	MOBILIARIO Y EQUIPO DE COMPUTO	UNIDAD DE SISTEMA OPERATIVO HP 146-GB	0
16097	SIS10 37711		31/12/2009	MOBILIARIO Y EQUIPO DE COMPUTO	UNIDAD DE SISTEMA OPERATIVO HP 146-GB	0
16098	SIS10 37712		31/12/2009	MOBILIARIO Y EQUIPO DE COMPUTO	UNIDAD DE SISTEMA OPERATIVO HP 146-GB	0
16099	SIS10 37713		31/12/2009	MOBILIARIO Y EQUIPO DE COMPUTO	MONITOR HP LCD 17" WIDE	0
16108	DAF11 37723		31/12/2009	MOBILIARIO Y EQUIPO DE COMPUTO	CODIFICADOR DIGITAL DE VIDEO DE 4 PTOS.	0
16109	SIS10 37725		31/12/2009	MOBILIARIO Y EQUIPO DE COMPUTO	SWITCH DE RED HP PROCURVE 24 PUERTOS	0
16112	SIS10 37735		31/12/2009	MOBILIARIO Y EQUIPO DE COMPUTO	CHAROLA DE ACERO PARA MONITOR P/RACK	0
16113	SIS10 37736		31/12/2009	MOBILIARIO Y EQUIPO DE COMPUTO	CHAROLA DE ACERO PARA MONITOR P/RACK	0
16114	SIS10 37737		31/12/2009	MOBILIARIO Y EQUIPO DE COMPUTO	ORGANIZADOR DE CABLE HORIZONTAL 2U DOBLE	0
16115	SIS10 37738		31/12/2009	MOBILIARIO Y EQUIPO DE COMPUTO	BARRA DE CONTACTOS PARA RACK DE 19"	0
16116	SIS10 37747		31/12/2009	MOBILIARIO Y EQUIPO DE COMPUTO	ESTACION DE TRABAJO HP P/CCTV	0
16117	SIS10 37748		31/12/2009	MOBILIARIO Y EQUIPO DE COMPUTO	TRANSMISOR DE VIDEO VGA DE 15-MTS	0
16118	SIS10 37749		31/12/2009	MOBILIARIO Y EQUIPO DE COMPUTO	TRANSMISOR DE VIDEO VGA DE 15-MTS	0
16119	SIS10 37750		31/12/2009	MOBILIARIO Y EQUIPO DE COMPUTO	CHAROLA DE ACERO PARA SERVIDORES P/RACK	0
16120	SIS10 37751		31/12/2009	MOBILIARIO Y EQUIPO DE COMPUTO	CHAROLA DE ACERO PARA SERVIDORES P/RACK	0
16121	SIS10 37752		31/12/2009	MOBILIARIO Y EQUIPO DE COMPUTO	EQUIPO DE SONIDO YAMAHA MEZ-BOCINAS-MIC	0
16122	SIS10 38265	SMXL0120GFB	31/08/2010	MOBILIARIO Y EQUIPO DE COMPUTO	CPU HP 8000 ELITE MT C2Q 2.66GHZ. 2 GB. 500 GB	0
16123	SIS10 42627		31/08/2010	MOBILIARIO Y EQUIPO DE COMPUTO	GABINETE DE RED 42UR 24"	0
16124	SIS10 42628		31/08/2010	MOBILIARIO Y EQUIPO DE COMPUTO	BARRA MULTICONTACTO	0
16125	SIS10 42629		31/08/2010	MOBILIARIO Y EQUIPO DE COMPUTO	BARRA MULTICONTACTO	0
16126	SIS10 30484	G3GH1G1	31/08/2010	MOBILIARIO Y EQUIPO DE COMPUTO	CPU DELL PRECISION	0
16127	SIS10 30493	GWGL1G1	31/08/2010	MOBILIARIO Y EQUIPO DE COMPUTO	CPU DELL PRECISION	0
16128	SIS10 30502	8V9T1G1	31/08/2010	MOBILIARIO Y EQUIPO DE COMPUTO	CPU DELL PRECISION	0
16130	SIS10 30506	FV9T1G1	31/08/2010	MOBILIARIO Y EQUIPO DE COMPUTO	CPU DELL PRECISION	0
16131	SIS10 30511	5VGL1G1	31/08/2010	MOBILIARIO Y EQUIPO DE COMPUTO	CPU DELL PRECISION	0
16132	SIS10 30512	7TGL1G1	31/08/2010	MOBILIARIO Y EQUIPO DE COMPUTO	CPU DELL PRECISION	0
16133	SIS10 42814		31/08/2010	MOBILIARIO Y EQUIPO DE COMPUTO	SERVIDOR HP DL380	0
16134	SIS10 42816		31/08/2010	MOBILIARIO Y EQUIPO DE COMPUTO	SERVIDOR HP DL380	0
16135	SIS10 42817		31/08/2010	MOBILIARIO Y EQUIPO DE COMPUTO	SERVIDOR HP DL580	0
16136	SIS10 30490	GWGL1G1	31/12/2010	MOBILIARIO Y EQUIPO DE COMPUTO	CPU DELL PRECISION	0
16139	SIS10 16299	5:23W6834	06/12/2001	MOBILIARIO Y EQUIPO DE COMPUTO	SERVIDOR NETFINITY 5600	0
16142	SAY10 42872		31/12/2010	MOBILIARIO Y EQUIPO DE COMPUTO	IMPRESORA MULTIFUNCIONAL HP LASER M1212NF	0
16159	SAY10 21243		13/04/2005	MOBILIARIO Y EQUIPO DE COMPUTO	REGULADOR DE VOLTAJE	0
16160	SAY10 21244		13/04/2005	MOBILIARIO Y EQUIPO DE COMPUTO	REGULADOR DE VOLTAJE	0
16161	SAY10 21506		27/05/2005	MOBILIARIO Y EQUIPO DE COMPUTO	NOBREAK COMPLET	0
16163	SAY10 21574		24/06/2005	MOBILIARIO Y EQUIPO DE COMPUTO	REGULADOR DE VOLTAJE MICROVOLT	0
16164	SAY10 21873		24/06/2005	MOBILIARIO Y EQUIPO DE COMPUTO	REGULADOR DE VOLTAJE MICROVOLT	0
16165	SAY10 20458		31/08/2005	MOBILIARIO Y EQUIPO DE COMPUTO	REGULADOR DE VOLTAJE EME	0
16166	SAY10 22832		06/10/2005	MOBILIARIO Y EQUIPO DE COMPUTO	REGULADOR DE VOLTAJE	0
16167	SAY10 22724		24/10/2005	MOBILIARIO Y EQUIPO DE COMPUTO	REGULADOR DE VOLTAJE TDE	0
16168	SAY10 22805		01/11/2005	MOBILIARIO Y EQUIPO DE COMPUTO	REGULADOR DE VOLTAJE SOLA BASIC	0
16170	DAF16 23704	00045-605-325-	29/03/2006	MOBILIARIO Y EQUIPO DE COMPUTO	LAPTOP SONY C/DVD-RW	0
16173	SAY10 23808	CNHC61R1PS	30/06/2006	MOBILIARIO Y EQUIPO DE COMPUTO	IMPRESORA HP 1320	0
16174	SAY10 23810	CNHC61R1PP	30/06/2006	MOBILIARIO Y EQUIPO DE COMPUTO	IMPRESORA HP 1320	0
16175	SAY10 23814	CNU8072P3B	30/06/2006	MOBILIARIO Y EQUIPO DE COMPUTO	LAPTOP HP DVD,CD-RW	0
16176	SAY10 24127		30/06/2006	MOBILIARIO Y EQUIPO DE COMPUTO	REGULADOR DE VOLTAJE SOLA BASIC	0
16178	SAY10 24281		31/07/2006	MOBILIARIO Y EQUIPO DE COMPUTO	SWITCH TRENDNET 5 PTS.	0
16181	SAY10 26341	CNBB94224	31/05/2007	MOBILIARIO Y EQUIPO DE COMPUTO	IMPRESORA HP	0
16182	SAY10 26444	CNBK451237	30/06/2007	MOBILIARIO Y EQUIPO DE COMPUTO	IMPRESORA HP LASER 1020	0
16183	SAY10 26445		30/06/2007	MOBILIARIO Y EQUIPO DE COMPUTO	REGULADOR DE VOILTAJE SOLA BASIC	0
16184	SAY10 26767		31/08/2007	MOBILIARIO Y EQUIPO DE COMPUTO	REGULADOR DE VOLTAJE TDE MAX	0
16185	SAY10 26769		31/08/2007	MOBILIARIO Y EQUIPO DE COMPUTO	REGULADOR DE VOLTAJE TDE MAX	0
16186	32311	9734ALR0M63	30/11/2008	MOBILIARIO Y EQUIPO DE COMPUTO	NOBREAK TRIPP LITE OMNI 1500 XL VS	0
16187	SAY10 36270		30/09/2009	MOBILIARIO Y EQUIPO DE COMPUTO	REGULADOR TRIPP LITE LS-1000M	0
16188	SAY10 36271		30/09/2009	MOBILIARIO Y EQUIPO DE COMPUTO	REGULADOR TRIPP LITE LS-1000M	0
16189	SAY10 36272		30/09/2009	MOBILIARIO Y EQUIPO DE COMPUTO	REGULADOR TRIPP LITE LS-1000M	0
16190	SAY10 36273		30/09/2009	MOBILIARIO Y EQUIPO DE COMPUTO	REGULADOR TRIPP LITE LS-1000M	0
16192	SAY10 38098	MXJ0040022V	31/08/2010	MOBILIARIO Y EQUIPO DE COMPUTO	CPU HP DC 7900	0
16193	SAY10 38121	MXJ0040276	31/08/2010	MOBILIARIO Y EQUIPO DE COMPUTO	CPU HP DC 7900	0
16194	SAY10 38138	CNT85516142	31/08/2010	MOBILIARIO Y EQUIPO DE COMPUTO	MONITOR HP	0
16195	SAY10 38149	CNT85161KN	31/08/2010	MOBILIARIO Y EQUIPO DE COMPUTO	MONITOR HP	0
16196	SAY10 30609	GTFL3G1	31/08/2010	MOBILIARIO Y EQUIPO DE COMPUTO	CPU VOSTRO 400	0
16197	SAY10 42873		31/12/2010	MOBILIARIO Y EQUIPO DE COMPUTO	IMPRESORA HP 470WBT OFFICEJET PORT PORTATIL	0
16198	SAY10 43060	DYFL3G1	31/12/2010	MOBILIARIO Y EQUIPO DE COMPUTO	CPU VOSTRO 400	0
16199	SAY10 30650	G56L3G1	31/12/2010	MOBILIARIO Y EQUIPO DE COMPUTO	CPU VOSTRO 400	0
16200	SAY10 43069	0SFL3G1	31/12/2010	MOBILIARIO Y EQUIPO DE COMPUTO	CPU VOSTRO 400	0
16201	SAY10 43062	FXFFL3G1	31/12/2010	MOBILIARIO Y EQUIPO DE COMPUTO	CPU VOSTRO 400	0
16202	SAY10 30673	CN0CN0787287	31/12/2010	MOBILIARIO Y EQUIPO DE COMPUTO	MONITOR P/VOSTRO 400	0
16203	SAY10 30700	CN0CN0787287	31/12/2010	MOBILIARIO Y EQUIPO DE COMPUTO	MONITOR P/VOSTRO 400	0
16204	SAY10 30738	CN0CN0787287	31/12/2010	MOBILIARIO Y EQUIPO DE COMPUTO	MONITOR P/VOSTRO 400	0
16205	SAY10 30688	CN0CN0787287	31/12/2010	MOBILIARIO Y EQUIPO DE COMPUTO	MONITOR P/VOSTRO 400	0
16206	SAY10 30667	CN0CN0787287	31/12/2010	MOBILIARIO Y EQUIPO DE COMPUTO	MONITOR P/VOSTRO 400	0
16207	SAY10 29353	VNB3L00277	31/12/2010	MOBILIARIO Y EQUIPO DE COMPUTO	IMPRESORA HP LASERJET P1505	0
16209	SAY10 8543		30/04/2002	MOBILIARIO Y EQUIPO DE COMPUTO	REGULADOR MICROVOLT PROT.	0
16214	SAY10 3508		10/12/2001	MOBILIARIO Y EQUIPO DE COMPUTO	REGULADOR DE VOLTAJE	0
16216	SAY10 16534		25/01/2003	MOBILIARIO Y EQUIPO DE COMPUTO	REGULADOR EME	0
16219	SAY10 19991		10/05/2004	MOBILIARIO Y EQUIPO DE COMPUTO	IMPRESORA HP	0
16220	SAY10 8769		03/10/2002	MOBILIARIO Y EQUIPO DE COMPUTO	REGULADOR COMPLET	0
16221	SAY10 8794		03/10/2002	MOBILIARIO Y EQUIPO DE COMPUTO	REGULADOR COMPLET	0
16224	SAY10 15747		06/12/2001	MOBILIARIO Y EQUIPO DE COMPUTO	REGULADOR DE VOLTAJE	0
16225	SAY10 15748		06/12/2001	MOBILIARIO Y EQUIPO DE COMPUTO	REGULADOR ALASKA	0
16230	DDR10 20955	CNFB078846	02/03/2005	MOBILIARIO Y EQUIPO DE COMPUTO	IMPRESORA HP LASERJET	0
16232	DDR10 20966		02/03/2005	MOBILIARIO Y EQUIPO DE COMPUTO	REGULADOR DE VOLTAJE MICROVOLT	0
16233	DDR10 20967		02/03/2005	MOBILIARIO Y EQUIPO DE COMPUTO	REGULADOR DE VOLTAJE MICROVOLT	0
16234	DDR10 20968		02/03/2005	MOBILIARIO Y EQUIPO DE COMPUTO	REGULADOR DE VOLTAJE MICROVOLT	0
16235	DDR10 20969		02/03/2005	MOBILIARIO Y EQUIPO DE COMPUTO	REGULADOR DE VOLTAJE MICROVOLT	0
16236	DDR10 22645		19/10/2005	MOBILIARIO Y EQUIPO DE COMPUTO	REGULADOR DE VOLTAJE COMPLET	0

16237	DDR10 22646		19/10/2005	MOBILIARIO Y EQUIPO DE COMPUTO	REGULADOR DE VOLTAJE COMPLET	0
16240	DDR10 22859		14/11/2005	MOBILIARIO Y EQUIPO DE COMPUTO	REGULADOR DE VOLTAJE COMPLET	0
16242	DDR10 22983		29/11/2005	MOBILIARIO Y EQUIPO DE COMPUTO	REGULADOR DE VOLTAJE SOLA BASIC	0
16243	DDR10 23603	CNHC62V1DR	16/03/2006	MOBILIARIO Y EQUIPO DE COMPUTO	IMPRESORA HP LASER	0
16244	DDR10 24751		30/09/2006	MOBILIARIO Y EQUIPO DE COMPUTO	REGULADOR DE VOLTAJE TDE	0
16246	DDR10 25813	CNB0045552	31/03/2007	MOBILIARIO Y EQUIPO DE COMPUTO	IMPRESORA HP	0
16248	DSA10 32308	9734ALR0M832	30/11/2008	MOBILIARIO Y EQUIPO DE COMPUTO	NOBREAK TRIPP LITE OMNI 1500 XL VS	0
16254	DDR10 29155	MXJ81000QB	31/08/2010	MOBILIARIO Y EQUIPO DE COMPUTO	CPU HP	0
16255	DDR10 29157	MXJ81000N4	31/08/2010	MOBILIARIO Y EQUIPO DE COMPUTO	CPU HP	0
16256	DDR10 29158	MXJ81000NJ	31/08/2010	MOBILIARIO Y EQUIPO DE COMPUTO	CPU HP	0
16257	DDR10 29159	MXJ81000N2	31/08/2010	MOBILIARIO Y EQUIPO DE COMPUTO	CPU HP	0
16264	DDR10 29248	CNC603P11Z	31/08/2010	MOBILIARIO Y EQUIPO DE COMPUTO	MONITOR HP	0
16265	DDR10 29249	CNC603P12D	31/08/2010	MOBILIARIO Y EQUIPO DE COMPUTO	MONITOR HP	0
16267	DDR10 29260	CNC752PQFP	31/08/2010	MOBILIARIO Y EQUIPO DE COMPUTO	MONITOR HP	0
16270	DDR10 10934		15/02/2002	MOBILIARIO Y EQUIPO DE COMPUTO	REGULADOR DE VOLTAJE GONSEP	0
16271	DDR10 12065		26/06/1999	MOBILIARIO Y EQUIPO DE COMPUTO	REGULADOR DE VOLTAJE	0
16275	DDR10 8015		15/02/2002	MOBILIARIO Y EQUIPO DE COMPUTO	REGULADOR ALASKA	0
16277	DDR10 8082		12/09/2003	MOBILIARIO Y EQUIPO DE COMPUTO	REGULADOR ALASKA	0
16280	CIM10 24495	88DWCB1	31/08/2006	MOBILIARIO Y EQUIPO DE COMPUTO	CPU DELL C/CD-RW	0
16281	CIM10 25235	CN-0FJ181-641	31/12/2006	MOBILIARIO Y EQUIPO DE COMPUTO	MONITOR DELL LCD	0
16283	CIM10 26758		31/08/2007	MOBILIARIO Y EQUIPO DE COMPUTO	REGULADOR DE VOLTAJE TDE MAX	0
16286	CIM10 32297	9734ALR0M832	30/11/2008	MOBILIARIO Y EQUIPO DE COMPUTO	NOBREAK TRIPP LITE OMNI 1500 XL VS	0
16287	SOP10 38171	44831759	31/08/2010	MOBILIARIO Y EQUIPO DE COMPUTO	SCANNER KODAK I1320	0
16289	CIM10 12266	S:16030006032	05/11/1999	MOBILIARIO Y EQUIPO DE COMPUTO	REGULADOR TDE MAX	0
16292	SAY10 22787		28/11/2005	MOBILIARIO Y EQUIPO DE COMPUTO	CONCENTRADOR DE 8 PUERTOS	0
16293	IMD10 11429	S:2017405	24/11/2003	MOBILIARIO Y EQUIPO DE COMPUTO	REGULADOR VOLTAJE 4 CONTACTOS	0
16298	IMD10 23589	CNBKR06742	14/03/2006	MOBILIARIO Y EQUIPO DE COMPUTO	IMPRESORA HP LASER	0
16299	IMD10 23816		31/05/2006	MOBILIARIO Y EQUIPO DE COMPUTO	REGULADOR TDE	0
16300	IMD10 23817		31/05/2006	MOBILIARIO Y EQUIPO DE COMPUTO	REGULADOR TDE	0
16301	IMD10 25310		31/12/2006	MOBILIARIO Y EQUIPO DE COMPUTO	REGULADOR DE VOLTAJE MICROVOLT	0
16302	IMD10 25313	P330006002	31/12/2006	MOBILIARIO Y EQUIPO DE COMPUTO	IMPRESORA ZEBRA P3301	0
16305	IMD10 27909	CNC750RQR3	30/09/2010	MOBILIARIO Y EQUIPO DE COMPUTO	MONITOR HP	0
16306	IMD10 30220	Q07K11106	31/08/2010	MOBILIARIO Y EQUIPO DE COMPUTO	REGULADOR 1.3 KVA 6 CONTACTOS SOLA BASIC	0
16307	IMD10 30335	MXJ81306YF	30/09/2010	MOBILIARIO Y EQUIPO DE COMPUTO	CPU HP	0
16308	IMD10 32303	9734ALR0M832	30/11/2008	MOBILIARIO Y EQUIPO DE COMPUTO	NOBREAK TRIPP LITE OMNI 1500 XL VS	0
16318	REM03 21672		24/06/2005	MOBILIARIO Y EQUIPO DE COMPUTO	REGULADOR DE VOLTAJE MICROVOLT	0
16319	REM02 36251		30/09/2009	MOBILIARIO Y EQUIPO DE COMPUTO	REGULADOR TRIPP LITE LS-1006M	0
16320	REM10 20524	CNGGG02328	02/02/2005	MOBILIARIO Y EQUIPO DE COMPUTO	IMPRESORA HP LASER COLOR	0
16321	REM10 36261		30/09/2009	MOBILIARIO Y EQUIPO DE COMPUTO	REGULADOR TRIPP LITE LS-1006M	0
16322	REM10 36262		30/09/2009	MOBILIARIO Y EQUIPO DE COMPUTO	REGULADOR TRIPP LITE LS-1006M	0
16330	DFA39 23181		28/10/2005	MOBILIARIO Y EQUIPO DE COMPUTO	NOBREAK SOLA BASIC	0
16345	DFA39 25041	CNL1D01761	30/09/2006	MOBILIARIO Y EQUIPO DE COMPUTO	IMPRESORA HP	0
16346	DFA39 35491	VND3B62095	30/11/2009	MOBILIARIO Y EQUIPO DE COMPUTO	IMPRESORA HP LASER JET P1006	0
16347	DFA39 35494	VND3F61425	30/11/2009	MOBILIARIO Y EQUIPO DE COMPUTO	IMPRESORA HP LASER JET P1006	0
16349	DFA39 30275	CND8120GNF	31/08/2010	MOBILIARIO Y EQUIPO DE COMPUTO	MONITOR HP	0
16350	DFA39 30269	MXJ81306ZC	31/08/2010	MOBILIARIO Y EQUIPO DE COMPUTO	CPU HP	0
16352	DFA39 29346	VNB3L00255	31/12/2010	MOBILIARIO Y EQUIPO DE COMPUTO	IMPRESORA HP LASERJET P1505	0
16353	DFA39 29340	VNB3L00299	31/12/2010	MOBILIARIO Y EQUIPO DE COMPUTO	IMPRESORA HP LASERJET P1505	0
16354	DFA39 19412		14/01/2004	MOBILIARIO Y EQUIPO DE COMPUTO	NO BREAK SOLA BASIC	0
16355	DFA29 1365	11084	11/02/2004	MOBILIARIO Y EQUIPO DE COMPUTO	REGULADOR VOLTELEC	0
16356	DFA29 7680		29/04/2002	MOBILIARIO Y EQUIPO DE COMPUTO	JUEGO BOCINAS MULTIMEDIA	0
16358	DFA29 6385	S:01603349942	21/10/2003	MOBILIARIO Y EQUIPO DE COMPUTO	REGULADOR TDE MAX	0
16376	SAY13 22568		22/09/2005	MOBILIARIO Y EQUIPO DE COMPUTO	CPU P4 S/MARCA	0
16377	SAY13 22723		24/10/2005	MOBILIARIO Y EQUIPO DE COMPUTO	REGULADOR DE VOLTAJE TDE	0
16378	DAF11 22718		24/10/2005	MOBILIARIO Y EQUIPO DE COMPUTO	CPU S/MARCA C/CD-RW, BOCINAS	0
16379	SAY13 22806		01/11/2005	MOBILIARIO Y EQUIPO DE COMPUTO	REGULADOR DE VOLTAJE SOLA BASIC	0
16380	DAF11 23158	506MXPH1J200	15/12/2005	MOBILIARIO Y EQUIPO DE COMPUTO	MONITOR LG 15'	0
16381	SAY13 23788	6DET	31/07/2006	MOBILIARIO Y EQUIPO DE COMPUTO	MONITOR LCD DELL	0
16382	SAY13 24802	5BCCPB1	30/09/2006	MOBILIARIO Y EQUIPO DE COMPUTO	CPU DELL C/CD-ROM	0
16383	SAY13 24831	3XD3MC1	30/09/2006	MOBILIARIO Y EQUIPO DE COMPUTO	CPU DELL C/CD-ROM	0
16384	SAY13 25244	CN-0FJ181-641	31/12/2006	MOBILIARIO Y EQUIPO DE COMPUTO	MONITOR DELL LCD	0
16385	SAY13 25921		28/02/2007	MOBILIARIO Y EQUIPO DE COMPUTO	REGULADOR DE VOLTAJE EME	0
16386	SAY13 26404	CN-0CC639-72	31/07/2007	MOBILIARIO Y EQUIPO DE COMPUTO	MONITOR LCD DELL	0
16387	SAY10 26786	63859HA05980	31/08/2007	MOBILIARIO Y EQUIPO DE COMPUTO	MONITOR LCD AOC	0
16388	SAY13 26474	53ZM9B1	31/08/2007	MOBILIARIO Y EQUIPO DE COMPUTO	CPU DELL C/CD-RW	0
16389	SAY13 27799	MXJ80802LH	31/05/2008	MOBILIARIO Y EQUIPO DE COMPUTO	CPU HP	0
16390	SAY13 31261		31/07/2008	MOBILIARIO Y EQUIPO DE COMPUTO	GABINETE PARA UNIDAD COLOR NEGRO	0
16391	SAY13 30248	CND8120GLL	31/08/2010	MOBILIARIO Y EQUIPO DE COMPUTO	MONITOR HP	0
16392	SAY13 30264	CND8120GMV	31/08/2010	MOBILIARIO Y EQUIPO DE COMPUTO	MONITOR HP	0
16393	SAY13 30276	CND8120GNG	31/08/2010	MOBILIARIO Y EQUIPO DE COMPUTO	MONITOR HP	0
16394	SAY13 30284	CN0CC2996411	31/08/2010	MOBILIARIO Y EQUIPO DE COMPUTO	MONITOR HP	0
16395	SAY13 30280	MXJ81306ZL	31/08/2010	MOBILIARIO Y EQUIPO DE COMPUTO	CPU HP	0
16396	SAY13 30289	MXJ81306Z7	31/08/2010	MOBILIARIO Y EQUIPO DE COMPUTO	CPU HP	0
16397	SAY13 30308	MXJ81306YT	31/08/2010	MOBILIARIO Y EQUIPO DE COMPUTO	CPU HP	0
16398	SAY13 31942	CN842TH1FD	31/01/2011	MOBILIARIO Y EQUIPO DE COMPUTO	HP SCANJET 8420	0
16399	SAY13 18069	S:MXK3260RF1	31/10/2003	MOBILIARIO Y EQUIPO DE COMPUTO	CPU COMPAC	0
16400	SAY13 18070	S:MXA650A351	31/10/2003	MOBILIARIO Y EQUIPO DE COMPUTO	MONITOR COMPAC	0
16401	SAY13 18071	CN0DJ4157161	31/10/2003	MOBILIARIO Y EQUIPO DE COMPUTO	TECLADO COMPAC	0
16402	SAY13 18120		05/11/2003	MOBILIARIO Y EQUIPO DE COMPUTO	IMPRESORA HP DE INYECCION FOTOGRAFICA	0
16403	DAF11 18121		05/11/2003	MOBILIARIO Y EQUIPO DE COMPUTO	IMPRESORA LEXMARK MULTIFUNCIONAL X63	0
16404	SAY13 18125		05/11/2003	MOBILIARIO Y EQUIPO DE COMPUTO	REGULADOR SOLA BASIC	0
16405	SAY13 2464		12/11/2001	MOBILIARIO Y EQUIPO DE COMPUTO	REGULADOR TDE MAX	0
16407	REM02 20813	CNGGH03125	02/02/2005	MOBILIARIO Y EQUIPO DE COMPUTO	IMPRESORA HP LASER COLOR	0
16408	REM02 20785		02/02/2005	MOBILIARIO Y EQUIPO DE COMPUTO	REGULADOR DE VOLTAJE MICROVOLT	0
16409	REM02 25340		31/12/2006	MOBILIARIO Y EQUIPO DE COMPUTO	REGULADOR DE VOLTAJE SOLA BASIC	0
16410	DFA16 27639	MXJ80801CB	31/08/2010	MOBILIARIO Y EQUIPO DE COMPUTO	CPU HP	0
16411	DFA16 27640	CNC750RQ4C	31/08/2010	MOBILIARIO Y EQUIPO DE COMPUTO	MONITOR HP	0
16412	REM02 27725	MXJ80801FC	31/08/2010	MOBILIARIO Y EQUIPO DE COMPUTO	CPU HP	0
16413	REM02 27726	CNC750RQ6Q	31/08/2010	MOBILIARIO Y EQUIPO DE COMPUTO	MONITOR HP	0
16415	REM17 25341		31/12/2006	MOBILIARIO Y EQUIPO DE COMPUTO	REGULADOR DE VOLTAJE SOLA BASIC	0
16416	REM17 25342		31/12/2006	MOBILIARIO Y EQUIPO DE COMPUTO	REGULADOR DE VOLTAJE	0
16417	REM02 36264		30/09/2009	MOBILIARIO Y EQUIPO DE COMPUTO	REGULADOR TRIPP LITE LS-1006M	0
16418	REM17 36265		30/09/2009	MOBILIARIO Y EQUIPO DE COMPUTO	REGULADOR TRIPP LITE LS-1006M	0
16419	REM02 36266	faltante regidor	30/09/2009	MOBILIARIO Y EQUIPO DE COMPUTO	REGULADOR TRIPP LITE LS-1006M	0
16422	REM17 30557	1W8H2G1	31/12/2010	MOBILIARIO Y EQUIPO DE COMPUTO	CPU VOSTRO 400	0
16423	REM17 30565	CN0CN078726	31/12/2010	MOBILIARIO Y EQUIPO DE COMPUTO	MONITOR P/VOSTRO 400	0
16427	DCS10 22346		08/08/2005	MOBILIARIO Y EQUIPO DE COMPUTO	REGULADOR DE VOLTAJE EME	0
16428	DCS10 22347		08/08/2005	MOBILIARIO Y EQUIPO DE COMPUTO	REGULADOR DE VOLTAJE EME	0
16429	DCS10 24020		04/04/2006	MOBILIARIO Y EQUIPO DE COMPUTO	REGULADOR DE VOLTAJE TDE	0
16430	DCS10 25357		31/12/2006	MOBILIARIO Y EQUIPO DE COMPUTO	REGULADOR DE VOLTAJE SOLA BASIC	0
16431	DCS10 25361		31/12/2006	MOBILIARIO Y EQUIPO DE COMPUTO	REGULADOR DE VOLTAJE SOLA BASIC	0
16432	DCS10 25363		31/12/2006	MOBILIARIO Y EQUIPO DE COMPUTO	REGULADOR DE VOLTAJE SOLA BASIC	0
16439	DCS10 35989	CNC835PVR1	30/06/2009	MOBILIARIO Y EQUIPO DE COMPUTO	MONITOR HP LCD 17"	0
16441	DCS10 36001	CNC836QHWN	30/06/2009	MOBILIARIO Y EQUIPO DE COMPUTO	MONITOR HP LCD 17"	0
16442	DCS10 30504	CV9T1G1	31/08/2010	MOBILIARIO Y EQUIPO DE COMPUTO	CPU DELL PRECISION	0
16443	DCS10 30551	MX-0C9535-74	31/08/2010	MOBILIARIO Y EQUIPO DE COMPUTO	MONITOR DELL PRECISION	0
16445	DCS10 30710	CN-0CN078-72	31/08/2010	MOBILIARIO Y EQUIPO DE COMPUTO	MONITOR P/VOSTRO 400	0
16446	DCS10 30640	C08L3G1	31/08/2010	MOBILIARIO Y EQUIPO DE COMPUTO	CPU VOSTRO 400	0
16447	DCS10 30654	J58L3G1	31/08/2010	MOBILIARIO Y EQUIPO DE COMPUTO	CPU VOSTRO 400	0

16448	DCS10 43345	2GHMWPRT	30/04/2011	MOBILIARIO Y EQUIPO DE COMPUTO	DISCO DURO EXTERNO SEAGATE 2TB NEGRO ST320005EXA101-RK	0
16452	DCS10 11939	E-00-E-23544	25/04/2002	MOBILIARIO Y EQUIPO DE COMPUTO	REGULADOR SOLA BASIC	0
16454	DCS10 15340		19/02/2003	MOBILIARIO Y EQUIPO DE COMPUTO	REGULADOR EME	0
16458	DCS10 3295		03/07/2003	MOBILIARIO Y EQUIPO DE COMPUTO	REGULADOR SOLA BASIC	0
16459	DCS10 3310		24/09/2004	MOBILIARIO Y EQUIPO DE COMPUTO	REGULADOR VOLTAJE TDE MAX 1000	0
16460	DCS10 3659		19/11/2004	MOBILIARIO Y EQUIPO DE COMPUTO	REGULADOR VOLTAJE	0
16462	DCS10 9282		01/04/2002	MOBILIARIO Y EQUIPO DE COMPUTO	REGULADOR	0
16466	DFA33 22441	CNBKB10919	26/08/2005	MOBILIARIO Y EQUIPO DE COMPUTO	IMPRESORA HP LASER	0
16470	DFA33 32304	9734ALR0M63	30/11/2008	MOBILIARIO Y EQUIPO DE COMPUTO	NOBREAK TRIPP LITE OMNI 1500 XL VS	0
16471	DFA33 38168	43930328	31/08/2010	MOBILIARIO Y EQUIPO DE COMPUTO	SCANNER KODAK I1220	0
16474	DPV10 28941	VNB3L00948	31/12/2010	MOBILIARIO Y EQUIPO DE COMPUTO	IMPRESORA HP LASERJET P1505	0
16481	DDR10 26245	CNC803P117	31/08/2010	MOBILIARIO Y EQUIPO DE COMPUTO	MONITOR HP	0
16484	DFA72 42785	Q07K10355	31/08/2010	MOBILIARIO Y EQUIPO DE COMPUTO	REGULADOR 1.3 KVA 6 CONTACTOS SOLA BASIC	0
16485	DFA72 42786	Q07K11096	31/08/2010	MOBILIARIO Y EQUIPO DE COMPUTO	REGULADOR 1.3 KVA 6 CONTACTOS SOLA BASIC	0
16486	DFA72 42787	Q07K11105	31/08/2010	MOBILIARIO Y EQUIPO DE COMPUTO	REGULADOR 1.3 KVA 6 CONTACTOS SOLA BASIC	0
16488	DFA72 42790	Q07L39395	31/08/2010	MOBILIARIO Y EQUIPO DE COMPUTO	REGULADOR 1.3 KVA 6 CONTACTOS SOLA BASIC	0
16490	DFA72 42806	Q08A45041	31/08/2010	MOBILIARIO Y EQUIPO DE COMPUTO	REGULADOR 1.3 KVA 6 CONTACTOS SOLA BASIC	0
16491	DPV10 31171	1139010402316	31/12/2010	MOBILIARIO Y EQUIPO DE COMPUTO	DISCO DURO EXTERNO MAXTOR 1TB	0
16492	PMD10 29707	SB660R237680	31/08/2010	MOBILIARIO Y EQUIPO DE COMPUTO	PIZARRON ELECTRONICO SMART BOARD SB660, INTELIGENTE, 77"	0
16494	SAY10 30560	2W8H2G1	31/08/2010	MOBILIARIO Y EQUIPO DE COMPUTO	CPU VOSTRO 400	0
16495	SAY10 30718	CN0CN078726	31/08/2010	MOBILIARIO Y EQUIPO DE COMPUTO	MONITOR P/VOSTRO 400	0
16498	DFA23 29367	VNB3D00256	31/12/2010	MOBILIARIO Y EQUIPO DE COMPUTO	IMPRESORA HP LASERJET P1505	0
16499	IMD10 30120	FDO1203Y2E2	28/02/2011	MOBILIARIO Y EQUIPO DE COMPUTO	CATALYST 3560 48 10/100 POE +4SFP STANDARD IMAGE	0
16500	SIS10 30121	FDO1203ZQZ4	28/02/2011	MOBILIARIO Y EQUIPO DE COMPUTO	CATALYST 3560 48 10/100 POE +4SFP STANDARD IMAGE	0
16501	CIM10 30225	Q08A43041	31/08/2010	MOBILIARIO Y EQUIPO DE COMPUTO	REGULADOR 1.3 KVA 6 CONTACTOS SOLA BASIC	0
16505	SIS10 30534	MX0C9536742E	26/04/2011	MOBILIARIO Y EQUIPO DE COMPUTO	MONITOR DELL	0
16506	DFA23 30592	Q07A84359	31/08/2010	MOBILIARIO Y EQUIPO DE COMPUTO	REGULADOR 1.3 KVA 6 CONTACTOS SOLA BASIC	0
16507	DFA23 30593	Q07A84764	31/08/2010	MOBILIARIO Y EQUIPO DE COMPUTO	REGULADOR 1.3 KVA 6 CONTACTOS SOLA BASIC	0
16509	DFA23 30745	CN0CN078726	31/12/2010	MOBILIARIO Y EQUIPO DE COMPUTO	MONITOR P/VOSTRO 400	0
16519	DDU10 31939	CN03SA0320	31/01/2011	MOBILIARIO Y EQUIPO DE COMPUTO	HP SCANJET 8420	0
16520	DSP10 32030		31/08/2011	MOBILIARIO Y EQUIPO DE COMPUTO	IMPRESORA HP 1018	0
16521	DFA27 32241		31/08/2010	MOBILIARIO Y EQUIPO DE COMPUTO	REGULADOR 1.3 KVA 6 CONTACTOS SOLA BASIC	0
16522	SIS10 33725	257021430	31/12/2008	MOBILIARIO Y EQUIPO DE COMPUTO	LECTOR BIOMETRICO IDENTIX BT0500	0
16523	SIS10 33731	287024761	31/12/2008	MOBILIARIO Y EQUIPO DE COMPUTO	LECTOR BIOMETRICO IDENTIX BT0500	0
16525	SIS10 38164	9SP1A20J	31/08/2010	MOBILIARIO Y EQUIPO DE COMPUTO	DISCO DURO HP	0
16528	SIS10 38165	9SP1AG6T	31/08/2010	MOBILIARIO Y EQUIPO DE COMPUTO	DISCO DURO HP	0
16584	SIS10 42607	R8518GV27002	31/08/2011	MOBILIARIO Y EQUIPO DE COMPUTO	QUEMADOR SAMSUNG	0
16565	SIS10 42621		31/08/2010	MOBILIARIO Y EQUIPO DE COMPUTO	OPCION ESPECIAL INFORMACION HISTORICA	0
16568	DAF23 42863	CNB1328789	31/08/2010	MOBILIARIO Y EQUIPO DE COMPUTO	IMPRESORA LASERJET HP 1018	0
16571	DFA23 42898	CNB1328810	31/08/2010	MOBILIARIO Y EQUIPO DE COMPUTO	IMPRESORA LASERJET HP 1018	0
16586	DPC10 43088	DPGM3G1	31/12/2010	MOBILIARIO Y EQUIPO DE COMPUTO	CPU VOSTRO 400	0
16587	SIS10 43264A	FDO1151X0F5	28/02/2011	MOBILIARIO Y EQUIPO DE COMPUTO	CATALYST 3560 48 10/100 POE +4SFP STANDARD IMAGE	0
16588	DPV13 43265	FDO1220X3GC	28/02/2011	MOBILIARIO Y EQUIPO DE COMPUTO	CATALYST 3560 48 10/100 POE +4SFP STANDARD IMAGE	0
16589	SIS10 43266	FDO1230X44A	28/02/2011	MOBILIARIO Y EQUIPO DE COMPUTO	CATALYST 3560 48 10/100 POE +4SFP STANDARD IMAGE	0
16590	DSP10 43267	FDO1230X46B	28/02/2011	MOBILIARIO Y EQUIPO DE COMPUTO	CATALYST 3560 48 10/100 POE +4SFP STANDARD IMAGE	0
16591	SIS10 43337	FDO1151Z0GU	28/02/2011	MOBILIARIO Y EQUIPO DE COMPUTO	CATALYST 3560 48 10/100 POE +4SFP STANDARD IMAGE	0
16595	DFA42 21095		10/03/2005	MOBILIARIO Y EQUIPO DE COMPUTO	REGULADOR DE VOLTAJE TDE	0
16596	DFA42 21390		12/05/2005	MOBILIARIO Y EQUIPO DE COMPUTO	REGULADOR DE VOLTAJE ALASKA	0
16597	DFA42 21391		12/05/2005	MOBILIARIO Y EQUIPO DE COMPUTO	REGULADOR DE VOLTAJE ALASKA	0
16601	DFA42 26513	CNRXC91705	31/07/2007	MOBILIARIO Y EQUIPO DE COMPUTO	IMPRESORA HP LASER 4250n	0
16602	DFA42 26514	CN6CFSR1V7	31/07/2007	MOBILIARIO Y EQUIPO DE COMPUTO	SCANER HP 5590	0
16603	DFA42 31222		30/08/2008	MOBILIARIO Y EQUIPO DE COMPUTO	REGULADOR TDE 2 KVA	0
16605	DFA42 31434		31/07/2008	MOBILIARIO Y EQUIPO DE COMPUTO	NOBREAK DE 480 VA SOLA BASIC	0
16608	DFA42 30830	Q07K28812	31/08/2010	MOBILIARIO Y EQUIPO DE COMPUTO	REGULADOR 1.3 KVA 6 CONTACTOS SOLA BASIC	0
16609	DFA42 14383	S:1372	19/05/2001	MOBILIARIO Y EQUIPO DE COMPUTO	REGULADOR MICROVOLT	0
16610	DFA42 15781		11/05/2001	MOBILIARIO Y EQUIPO DE COMPUTO	REGULADOR ALASKA	0
16611	DFA42 4316	S:USCB410739	12/11/2001	MOBILIARIO Y EQUIPO DE COMPUTO	IMPRESORA HP 1200	0
16614	REM02 30604	FPGM3G1	31/12/2010	MOBILIARIO Y EQUIPO DE COMPUTO	CPU VOSTRO 400	0
16621	PMD10 25143		31/08/2006	MOBILIARIO Y EQUIPO DE COMPUTO	REGULADOR DE VOLTAJE	0
16630	PMD10 42897		31/12/2010	MOBILIARIO Y EQUIPO DE COMPUTO	SWITCH DE RED HP PROCURVE	0
16631	PMD10 42898		31/12/2010	MOBILIARIO Y EQUIPO DE COMPUTO	JOYSTICK DE VIDEO VIGILANCIA FACT.27068	0
16633	DFA23 30587	61GL3G1	31/12/2010	MOBILIARIO Y EQUIPO DE COMPUTO	CPU VOSTRO 400	0
16634	DFA38 30712	CN0CN078726	31/12/2010	MOBILIARIO Y EQUIPO DE COMPUTO	MONITOR P/VOSTRO 400	0
16635	SIS10 14528		03/12/2001	MOBILIARIO Y EQUIPO DE COMPUTO	REGULADOR SOLA BASIC	0
16637	PMD10 2532		25/11/2003	MOBILIARIO Y EQUIPO DE COMPUTO	JUEGO BOCINAS MULTIMEDIA (JBL)	0
16640	PMD10 32271		30/11/2008	MOBILIARIO Y EQUIPO DE COMPUTO	REGULADOR DE VOLTAJE I KVA	0
16641	DDR10 2536		14/06/2000	MOBILIARIO Y EQUIPO DE COMPUTO	REGULADOR TDE MAX 100	0
16647	REM15 20818	CNGGG29048	02/02/2005	MOBILIARIO Y EQUIPO DE COMPUTO	IMPRESORA HP LASER COLOR	0
16648	DPV10 21235		12/04/2005	MOBILIARIO Y EQUIPO DE COMPUTO	REGULADOR DE VOLTAJE EME	0
16649	SAY10 24937	CN-0WH318-72	30/09/2006	MOBILIARIO Y EQUIPO DE COMPUTO	MONITOR DELL LCD	0
16650	SAY10 24953	CN-0WH318-72	30/09/2006	MOBILIARIO Y EQUIPO DE COMPUTO	MONITOR DELL LCD	0
16651	SAY10 26413	J8VY9B1	31/07/2007	MOBILIARIO Y EQUIPO DE COMPUTO	CPU DELL C/DVD-ROM,CD-RW	0
16652	SAY10 26407	3D2BLBZ8D16	31/07/2007	MOBILIARIO Y EQUIPO DE COMPUTO	CPU COMPAQ PRESARIO 4720LA SUST DELL C/DVD-ROM,CD-RW	0
16657	DPV12 32024	CNB1422621	31/08/2010	MOBILIARIO Y EQUIPO DE COMPUTO	IMPRESORA LASERJET HP 1018	0
16659	DPV12 15628		01/12/2003	MOBILIARIO Y EQUIPO DE COMPUTO	REGULADOR TDE MAX	0
16660	DOP10 8198		30/08/2004	MOBILIARIO Y EQUIPO DE COMPUTO	REGULADOR P/COMPUTADORA PC500 N.	0
16661	DOP10 21208		16/02/2005	MOBILIARIO Y EQUIPO DE COMPUTO	REGULADOR DE VOLTAJE ALASKA	0
16662	DOP10 21326		23/04/2005	MOBILIARIO Y EQUIPO DE COMPUTO	REGULADOR DE VOLTAJE COMPLET	0
16663	PMD10 21327		23/04/2005	MOBILIARIO Y EQUIPO DE COMPUTO	REGULADOR DE VOLTAJE TDE	0
16664	DOP10 21328		23/04/2005	MOBILIARIO Y EQUIPO DE COMPUTO	REGULADOR DE VOLTAJE COMPLET	0
16665	DOP10 21335		23/04/2005	MOBILIARIO Y EQUIPO DE COMPUTO	REGULADOR DE VOLTAJE COMPLET	0
16666	DOP10 22299		12/08/2005	MOBILIARIO Y EQUIPO DE COMPUTO	REGULADOR DE VOLTAJE EME	0
16667	DOP10 22300		12/08/2005	MOBILIARIO Y EQUIPO DE COMPUTO	REGULADOR DE VOLTAJE ALASKA	0
16668	DOP10 22838		11/11/2005	MOBILIARIO Y EQUIPO DE COMPUTO	REGULADOR DE VOLTAJE TDE	0
16669	DOP10 23413	FCTY066419	31/12/2005	MOBILIARIO Y EQUIPO DE COMPUTO	IMPRESORA EPSON	0
16671	SAY10 23141		15/12/2005	MOBILIARIO Y EQUIPO DE COMPUTO	SWITCH CONCENTRADOR 16 PUERTOS	0
16673	DOP10 22583	AQZ750100157	20/08/2005	MOBILIARIO Y EQUIPO DE COMPUTO	CONCENTRADOR DE 24 PTS.	0
16675	DOP10 22587	CNBK821433	20/08/2005	MOBILIARIO Y EQUIPO DE COMPUTO	IMPRESORA HP LASER 1020	0
16677	DOP10 23428		19/12/2005	MOBILIARIO Y EQUIPO DE COMPUTO	REGULADOR DE VOLTAJE ALASKA	0
16679	DOP10 23436		24/11/2005	MOBILIARIO Y EQUIPO DE COMPUTO	REGULADOR DE VOLTAJE ALASKA	0
16680	DOP10 21121		28/02/2005	MOBILIARIO Y EQUIPO DE COMPUTO	PANTALLA EPSON C/TRIPIE DE 60'X60'	0
16681	DOP10 21138	CN766SR0C7	01/03/2005	MOBILIARIO Y EQUIPO DE COMPUTO	SCANNER HP	0
16683	DOP10 22862		26/11/2005	MOBILIARIO Y EQUIPO DE COMPUTO	REGULADOR DE VOLTAJE SOLA BASIC	0
16686	DOP10 24965	CN-0WH318-72	30/09/2006	MOBILIARIO Y EQUIPO DE COMPUTO	MONITOR DELL LCD	0
16687	DOP10 25332		31/12/2006	MOBILIARIO Y EQUIPO DE COMPUTO	REGULADOR DE VOLTAJE TDE	0
16688	DOP10 25233	CN-0FJ181-841	31/12/2006	MOBILIARIO Y EQUIPO DE COMPUTO	MONITOR DELL LCD	0
16690	DOP10 25249	CNBK539837	31/12/2006	MOBILIARIO Y EQUIPO DE COMPUTO	IMPRESORA HP	0
16696	DOP10 24774		31/12/2006	MOBILIARIO Y EQUIPO DE COMPUTO	REGULADOR DE VOLTAJE	0
16697	DOP10 24775		31/12/2006	MOBILIARIO Y EQUIPO DE COMPUTO	REGULADOR DE VOLTAJE	0
16698	DOP10 24776		31/12/2006	MOBILIARIO Y EQUIPO DE COMPUTO	REGULADOR DE VOLTAJE	0
16699	DOP10 24777	Q07L39272	31/12/2006	MOBILIARIO Y EQUIPO DE COMPUTO	REGULADOR DE VOLTAJE	0
16701	PMD10 24782	CNB2704051	31/12/2006	MOBILIARIO Y EQUIPO DE COMPUTO	IMPRESORA HP LASER	0
16702	DOP10 24783	CNB2704056	31/12/2006	MOBILIARIO Y EQUIPO DE COMPUTO	IMPRESORA HP LASER	0
16703	DOP10 25255		31/12/2006	MOBILIARIO Y EQUIPO DE COMPUTO	REGULADOR DE VOLTAJE SOLA BASIC	0
16704	DOP10 25256		31/12/2006	MOBILIARIO Y EQUIPO DE COMPUTO	REGULADOR DE VOLTAJE SOLA BASIC	0
16706	DOP10 25828		31/03/2007	MOBILIARIO Y EQUIPO DE COMPUTO	REGULADOR DE VOLTAJE TDE 2KV	0
16707	PMD10 28313	L5WG56003042	31/03/2007	MOBILIARIO Y EQUIPO DE COMPUTO	CONCENTRADOR 3COM	0
16708	DOP10 19828		31/05/2007	MOBILIARIO Y EQUIPO DE COMPUTO	REGULADOR DE VOLTAJE	0
16709	DOP10 26377	DR9V27100161	31/05/2007	MOBILIARIO Y EQUIPO DE COMPUTO	ACCESS POINT DLINK	0

16711	DFA23 26426	CN-0CC639-72	31/08/2007	MOBILIARIO Y EQUIPO DE COMPUTO	MONITOR LCD DELL	0
16713	DOP10 26473	6JVY9B1	31/08/2007	MOBILIARIO Y EQUIPO DE COMPUTO	CPU DELL C/CD-RW	0
16714	DOP10 27033		31/12/2007	MOBILIARIO Y EQUIPO DE COMPUTO	REGULADOR DE VOLTAJE	0
16720	PMD10 27291	VNB3S01052	31/12/2007	MOBILIARIO Y EQUIPO DE COMPUTO	IMPRESORA HP LASERJET	0
16722	DOP10 OPUS	INSTALADO EI	31/12/2007	MOBILIARIO Y EQUIPO DE COMPUTO	OPUS CHIP ADICIONAL PROFESIONAL	0
16723	DOP10 3859		31/12/2002	MOBILIARIO Y EQUIPO DE COMPUTO	REGULADOR TDE MAX	0
16725	DOP10 36480	VND3B62105	30/11/2009	MOBILIARIO Y EQUIPO DE COMPUTO	IMPRESORA HP LASER JET P1006	0
16726	DOP10 36481	VND3B62031	30/11/2009	MOBILIARIO Y EQUIPO DE COMPUTO	IMPRESORA HP LASER JET P1006	0
16727	DOP10 36483	VND3B62109	30/11/2009	MOBILIARIO Y EQUIPO DE COMPUTO	IMPRESORA HP LASER JET P1006	0
16728	DOP10 37675		31/03/2010	MOBILIARIO Y EQUIPO DE COMPUTO	REGULADOR DE VOLTAJE DE 1000 WATTS MCA CDP	0
16729	DOP10 38561	ETL520914173	31/08/2010	MOBILIARIO Y EQUIPO DE COMPUTO	MONITOR ACER	0
16732	DOP10 38568		31/08/2010	MOBILIARIO Y EQUIPO DE COMPUTO	AC PORTATIL 12,000 BTU s	0
16736	DOP10 27392	INSTALADO EI	31/08/2010	MOBILIARIO Y EQUIPO DE COMPUTO	ACTUALIZACION OPUS CHIPS PROFESIONALES	0
16773	DOP10 27046	VNB3S37584	28/02/2011	MOBILIARIO Y EQUIPO DE COMPUTO	IMPRESORA HP 1022	0
16775	DOP10 43965	H506FQ1	30/09/2011	MOBILIARIO Y EQUIPO DE COMPUTO	CPU DELL VOSTRO 230 DUAL CORE 4GB	0
16778	DOP10 43966	C56OHQ1	30/09/2011	MOBILIARIO Y EQUIPO DE COMPUTO	CPU DELL VOSTRO 230 DUAL CORE 4GB	0
16780	DOP10 43967	H4X5FQ1	30/09/2011	MOBILIARIO Y EQUIPO DE COMPUTO	CPU DELL VOSTRO 230 DUAL CORE 4GB	0
16781	DOP10 43968	H4X5FQ1	30/09/2011	MOBILIARIO Y EQUIPO DE COMPUTO	CPU DELL VOSTRO 230 DUAL CORE 4GB	0
16782	DOP10 43969	CN-0D176P-64	30/09/2011	MOBILIARIO Y EQUIPO DE COMPUTO	MONITOR PLANO LCD 19" DELL	0
16783	DOP10 43970	CN-0D176P-64	30/09/2011	MOBILIARIO Y EQUIPO DE COMPUTO	MONITOR PLANO LCD 19" DELL	0
16784	DOP10 43971	CN-0D176P-64	30/09/2011	MOBILIARIO Y EQUIPO DE COMPUTO	MONITOR PLANO LCD 19" DELL	0
16785	DOP10 43972	CN-0D176P-64	30/09/2011	MOBILIARIO Y EQUIPO DE COMPUTO	MONITOR PLANO LCD 19" DELL	0
16786	DOP10 43949	4V341R1	30/09/2011	MOBILIARIO Y EQUIPO DE COMPUTO	CPU DEL PRECISION T1600 CORE	0
16787	DOP10 43950	4V361R1	30/09/2011	MOBILIARIO Y EQUIPO DE COMPUTO	CPU DELL PRECISION T1600 CORE	0
16788	DOP10 43953	CN-0YR64P-74	30/09/2011	MOBILIARIO Y EQUIPO DE COMPUTO	MONITOR PLANO LCD 20" DELL T1600	0
16789	DOP10 43954	CN-0YR64P-74	30/09/2011	MOBILIARIO Y EQUIPO DE COMPUTO	MONITOR PLANO LCD 20" DELL T1600	0
16792	DOP10 0138	S:980782E1992	26/08/1999	MOBILIARIO Y EQUIPO DE COMPUTO	REGULADOR VOLTAJE TDE	0
16794	DOP10 12351	S:01500545261	30/09/1999	MOBILIARIO Y EQUIPO DE COMPUTO	REGULADOR TDE MAX	0
16795	DOP10 13081		06/04/2000	MOBILIARIO Y EQUIPO DE COMPUTO	REGULADOR TDE MAX	0
16799	DOP10 14574		29/05/2002	MOBILIARIO Y EQUIPO DE COMPUTO	REGULADOR SOLA BASIC	0
16800	DOP10 14576		08/11/2001	MOBILIARIO Y EQUIPO DE COMPUTO	KIT MULTIMEDIA	0
16802	DOP10 14805		13/07/2000	MOBILIARIO Y EQUIPO DE COMPUTO	REGULADOR TDE	0
16806	DFA11 15661		02/05/2001	MOBILIARIO Y EQUIPO DE COMPUTO	KIT MULTIMEDIA (BOCINAS) ALASKA	0
16807	DOP10 15662		02/05/2001	MOBILIARIO Y EQUIPO DE COMPUTO	REGULADOR TDE MAX	0
16809	DOP10 15694		02/05/2001	MOBILIARIO Y EQUIPO DE COMPUTO	REGULADOR TDE MAX	0
16813	DOP10 15717		02/05/2001	MOBILIARIO Y EQUIPO DE COMPUTO	REGULADOR DE VOLTAJE	0
16814	DOP10 16108		02/08/2001	MOBILIARIO Y EQUIPO DE COMPUTO	REGULADOR SLIM LINE TRAKER	0
16815	DOP10 17568		26/03/2003	MOBILIARIO Y EQUIPO DE COMPUTO	REGULADOR EME	0
16820	DOP10 6462		25/06/2002	MOBILIARIO Y EQUIPO DE COMPUTO	REGULADOR	0
16823	DOP10 7599	S:A2SM002665	06/02/2002	MOBILIARIO Y EQUIPO DE COMPUTO	IMPRESORA EPSON FX-1180	0
16831	DOP10 7774		05/06/2002	MOBILIARIO Y EQUIPO DE COMPUTO	REGULADOR EME	0
16832	DOP10 7793		29/05/2002	MOBILIARIO Y EQUIPO DE COMPUTO	REGULADOR EME	0
16833	DOP10 8198	S:1603217665	04/10/1999	MOBILIARIO Y EQUIPO DE COMPUTO	REGULADOR TDE MAX	0
16834	DOP10 8197		26/10/2000	MOBILIARIO Y EQUIPO DE COMPUTO	REGULADOR POWER EQUALIZER	0
16835	DOP10 8203	S:1603215468	01/10/1999	MOBILIARIO Y EQUIPO DE COMPUTO	REGULADOR TDE MAX	0
16836	PMD10 8219		26/10/2000	MOBILIARIO Y EQUIPO DE COMPUTO	REGULADOR DE VOLTAJE TDE MAX	0
16837	DOP10 9364		03/04/2002	MOBILIARIO Y EQUIPO DE COMPUTO	REGULADOR TDE MAX	0
16838	DOP10 31849		31/08/2006	MOBILIARIO Y EQUIPO DE COMPUTO	REGULADOR CDP 1200 W	0
16839	DOP10 31850	1308210	31/08/2006	MOBILIARIO Y EQUIPO DE COMPUTO	REGULADOR CDP 1200 W	0
16840	DDU10 32251		30/11/2006	MOBILIARIO Y EQUIPO DE COMPUTO	REGULADOR DE VOLTAJE I KVA	0
16841	DOP10 38557	LXA5Y0X36984	31/08/2010	MOBILIARIO Y EQUIPO DE COMPUTO	LAPTOP	0
16845	DOP10 30227	Q07J00539	31/08/2010	MOBILIARIO Y EQUIPO DE COMPUTO	REGULADOR 1.3 KVA 8 CONTACTOS SOLA BASIC	0
16846	DOP10 30598	C1GL3G1	31/12/2010	MOBILIARIO Y EQUIPO DE COMPUTO	CPU VOSTRO 400	0
16847	DOP10 30707	CN-0CN078-72	31/12/2010	MOBILIARIO Y EQUIPO DE COMPUTO	MONITOR P/VOSTRO 400	0
16849	DOP10 14570		01/06/2000	MOBILIARIO Y EQUIPO DE COMPUTO	REGULADOR SOLA BASIC MICROV.	0
16850	DOP10 17501	S:CNBJJ12042	26/03/2003	MOBILIARIO Y EQUIPO DE COMPUTO	IMPRESORA HP	0
16851	DOP10 22582	AQZ750100150	20/08/2005	MOBILIARIO Y EQUIPO DE COMPUTO	CONCENTRADOR DE 24 PTS.	0
16852	DOP10 43951	4V351R1	30/09/2011	MOBILIARIO Y EQUIPO DE COMPUTO	CPU DEL PRECISION T1600 CORE	0
16856	DOP10 43952	CN-0YR64P-74	30/09/2011	MOBILIARIO Y EQUIPO DE COMPUTO	MONITOR PLANO LCD 20" DELL T1600	0
16857	DOP10 16304	S:JMX0516FW1	31/01/2002	MOBILIARIO Y EQUIPO DE COMPUTO	PANEL DE CONTROL	0
16858	DOP10 23437		24/11/2005	MOBILIARIO Y EQUIPO DE COMPUTO	REGULADOR DE VOLTAJE	0
16859	DOP10 14571		03/05/2001	MOBILIARIO Y EQUIPO DE COMPUTO	REGULADOR ISB SOLA BASIC	0
16860	DOP10 12339	S:16030007028	30/09/1999	MOBILIARIO Y EQUIPO DE COMPUTO	REGULADOR TDE MAX	0
17052	DDU10 21207		15/02/2005	MOBILIARIO Y EQUIPO DE COMPUTO	REGULADOR DE VOLTAJE TDE	0
17053	DDU10 21208		15/02/2005	MOBILIARIO Y EQUIPO DE COMPUTO	REGULADOR DE VOLTAJE MICROVOLT	0
17058	DOP10 23429		19/12/2005	MOBILIARIO Y EQUIPO DE COMPUTO	REGULADOR DE VOLTAJE ALASKA	0
17059	DDU10 24752		30/09/2006	MOBILIARIO Y EQUIPO DE COMPUTO	REGULADOR DE VOLTAJE TDE	0
17060	DDU10 24770		31/12/2006	MOBILIARIO Y EQUIPO DE COMPUTO	REGULADOR DE VOLTAJE ALASKA	0
17061	DDU10 25254		31/12/2006	MOBILIARIO Y EQUIPO DE COMPUTO	REGULADOR DE VOLTAJE SOLA BASIC	0
17062	DDU10 25257		31/12/2006	MOBILIARIO Y EQUIPO DE COMPUTO	REGULADOR DE VOLTAJE SOLA BASIC	0
17063	DDU10 32222	Q08A44010	31/08/2008	MOBILIARIO Y EQUIPO DE COMPUTO	REGULADOR DE VOLTAJE	0
17064	DDU10 31851		30/09/2008	MOBILIARIO Y EQUIPO DE COMPUTO	REGULADOR DE VOLTAJE PARA COMPUTADORA	0
17065	DDU10 32261		30/11/2008	MOBILIARIO Y EQUIPO DE COMPUTO	REGULADOR DE VOLTAJE I KVA	0
17066	DDU10 32266		30/11/2008	MOBILIARIO Y EQUIPO DE COMPUTO	REGULADOR DE VOLTAJE ALASKA	0
17067	DOP10 32267	9638AY0LS615	30/11/2008	MOBILIARIO Y EQUIPO DE COMPUTO	REGULADOR DE VOLTAJE I KVA	0
17068	DDU10 32282		30/11/2008	MOBILIARIO Y EQUIPO DE COMPUTO	REGULADOR DE VOLTAJE I KVA	0
17069	DDU10 32285		30/11/2008	MOBILIARIO Y EQUIPO DE COMPUTO	REGULADOR DE VOLTAJE I KVA	0
17070	DDU10 32286		30/11/2008	MOBILIARIO Y EQUIPO DE COMPUTO	REGULADOR DE VOLTAJE I KVA	0
17071	DDU10 36462	VND3B62098	30/11/2009	MOBILIARIO Y EQUIPO DE COMPUTO	IMPRESORA HP LASER JET P1006	0
17074	DDU10 38169	43930333	31/08/2010	MOBILIARIO Y EQUIPO DE COMPUTO	SCANNER KODAK I1220	0
17075	DDU10 38266	MXL0110VD9	31/08/2010	MOBILIARIO Y EQUIPO DE COMPUTO	CPU HP 8000 ELITE MT C2Q 2.66GHZ, 2 GB, 500 GB	0
17076	DDU10 38267	MXL0120GFW	31/08/2010	MOBILIARIO Y EQUIPO DE COMPUTO	CPU HP 8000 ELITE MT C2Q 2.66GHZ, 2 GB, 500 GB	0
17077	DDU10 38270	CNT944637H	31/08/2010	MOBILIARIO Y EQUIPO DE COMPUTO	MONITOR MPLANO LCD	0
17078	DDU10 38271	CNT9446389	31/08/2010	MOBILIARIO Y EQUIPO DE COMPUTO	MONITOR MPLANO LCD	0
17079	REM05 30733	CN-0CN078-72	31/08/2010	MOBILIARIO Y EQUIPO DE COMPUTO	MONITOR P/VOSTRO 400	0
17080	DFA33 30735	CN-0CN078-72	31/08/2010	MOBILIARIO Y EQUIPO DE COMPUTO	MONITOR P/VOSTRO 400	0
17081	REM05 30622	148L3G1	31/08/2010	MOBILIARIO Y EQUIPO DE COMPUTO	CPU VOSTRO 400	0
17082	DFA23 30636	938L3G1	31/08/2010	MOBILIARIO Y EQUIPO DE COMPUTO	CPU VOSTRO 400	0
17109	DDU10 31033	VNB3N10895	31/08/2010	MOBILIARIO Y EQUIPO DE COMPUTO	IMPRESORA LASERJET HP 1006	0
17110	DDU10 30574	HW8H2G1	31/12/2010	MOBILIARIO Y EQUIPO DE COMPUTO	CPU VOSTRO 400	0
17111	DDU10 30675	CN-0CN078-72	31/12/2010	MOBILIARIO Y EQUIPO DE COMPUTO	MONITOR P/VOSTRO 400	0
17112	DDU10 31937	CN83SA0125	31/01/2011	MOBILIARIO Y EQUIPO DE COMPUTO	HP SCANJET 8420	0
17113	DDU10 27045	VNB3S37423	28/02/2011	MOBILIARIO Y EQUIPO DE COMPUTO	IMPRESORA HP 1022	0
17117	DDU10 10103		26/08/1999	MOBILIARIO Y EQUIPO DE COMPUTO	REGULADOR TDE MAX	0
17119	DDU10 11605	160000000000	25/10/2000	MOBILIARIO Y EQUIPO DE COMPUTO	REGULADOR TDE MAX	0
17120	DDU10 11918		27/10/2000	MOBILIARIO Y EQUIPO DE COMPUTO	KIT MULTIMEDIA	0
17121	DDU10 14572		01/06/2000	MOBILIARIO Y EQUIPO DE COMPUTO	REGULADOR SOLA BASIC MICROV.	0
17122	DDU10 14577		28/11/2002	MOBILIARIO Y EQUIPO DE COMPUTO	KIT MULTIMEDIA	0
17124	DDU10 14804		05/06/2002	MOBILIARIO Y EQUIPO DE COMPUTO	REGULADOR SLIM-LINE EME	0
17126	DDU10 15667		02/05/2001	MOBILIARIO Y EQUIPO DE COMPUTO	REGULADOR TDE MAX	0
17127	DDU10 15674	E04L21519	02/05/2001	MOBILIARIO Y EQUIPO DE COMPUTO	REGULADOR	0
17129	DDU10 15719		02/05/2002	MOBILIARIO Y EQUIPO DE COMPUTO	REGULADOR TDE MAX	0
17130	DDU10 15725		28/05/2002	MOBILIARIO Y EQUIPO DE COMPUTO	REGULADOR TDE MAX	0
17131	DDU10 7011		02/05/2001	MOBILIARIO Y EQUIPO DE COMPUTO	NOBREAK P/COMP. PC 300	0
17135	DDU10 7771		05/06/2002	MOBILIARIO Y EQUIPO DE COMPUTO	REGULADOR EME	0
17136	DSA10 7773		22/02/2002	MOBILIARIO Y EQUIPO DE COMPUTO	REGULADOR	0
17137	DDU10 7775		06/06/2002	MOBILIARIO Y EQUIPO DE COMPUTO	REGULADOR EME	0
17138	DDU10 8164		25/10/2000	MOBILIARIO Y EQUIPO DE COMPUTO	REGULADOR TDE MAX	0
17231	DFA22 23256		15/12/2005	MOBILIARIO Y EQUIPO DE COMPUTO	NOBREAK SOLA BASIC	0

17232	DFA22 23257		15/12/2005	MOBILIARIO Y EQUIPO DE COMPUTO	NOBREAK SOLA BASIC	0
17234	DFA22 25048	CNBKB19265	30/09/2006	MOBILIARIO Y EQUIPO DE COMPUTO	IMPRESORA HP 1022	0
17235	DFA22 31954	45668024	31/08/2010	MOBILIARIO Y EQUIPO DE COMPUTO	ESCANER KODAK 1400	0
17236	DFA22 28326	VNB3D00245	31/12/2010	MOBILIARIO Y EQUIPO DE COMPUTO	IMPRESORA HP LASERJET P1505	0
17238	DFA22 10795		13/08/2002	MOBILIARIO Y EQUIPO DE COMPUTO	JUEGO BOCINAS ALASKA	0
17241	DFA41 14031		03/12/2003	MOBILIARIO Y EQUIPO DE COMPUTO	REGULADOR TDE MAX 1000	0
17242	DFA41 14166		14/02/2003	MOBILIARIO Y EQUIPO DE COMPUTO	JUEGO BOCINAS P.CH. 200W A.	0
17243	DFA41 17706		02/12/2003	MOBILIARIO Y EQUIPO DE COMPUTO	REGULADOR EME A	0
17244	DFA41 6647	1103213257	28/01/2000	MOBILIARIO Y EQUIPO DE COMPUTO	REGULADOR TDE MAX	0
17245	DFA41 7428		11/04/2002	MOBILIARIO Y EQUIPO DE COMPUTO	JUEGO DE BOCINAS MULTIMEDIA A	0
17247	DFA41 6650	1103213314	20/11/1998	MOBILIARIO Y EQUIPO DE COMPUTO	REGULADOR TDE MAX	0
17248	DFA41 15006		02/02/2004	MOBILIARIO Y EQUIPO DE COMPUTO	JUEGO BOCINA JBC (Z)	0
17250	DFA11 6685		02/02/2004	MOBILIARIO Y EQUIPO DE COMPUTO	TECLADO DELL	0
17251	DFA41 6557		04/12/2003	MOBILIARIO Y EQUIPO DE COMPUTO	REGULADOR TDE MAX 1000	0
17256	DFA41 21577		10/08/2005	MOBILIARIO Y EQUIPO DE COMPUTO	ESCANER P/TARJETAS TARGUS	0
17264	DFA41 23275		15/12/2005	MOBILIARIO Y EQUIPO DE COMPUTO	NOBREAK SOLA BASIC	0
17265	DFA41 23744		28/02/2006	MOBILIARIO Y EQUIPO DE COMPUTO	DVD/RW LG INTERNO	0
17266	DFA41 23750	CNGD61V111	21/04/2006	MOBILIARIO Y EQUIPO DE COMPUTO	IMPRESORA HP COLOR	0
17268	DFA41 25327		31/12/2006	MOBILIARIO Y EQUIPO DE COMPUTO	NOBREAK SOLA BASIC SR 1600	0
17269	DFA41 25328		31/12/2006	MOBILIARIO Y EQUIPO DE COMPUTO	NOBREAK SOLA BASIC SR 1600	0
17270	DFA41 25299	CHZFYB1	31/12/2006	MOBILIARIO Y EQUIPO DE COMPUTO	CPU DELL C/CD-ROM	0
17271	DFA41 25856		21/02/2007	MOBILIARIO Y EQUIPO DE COMPUTO	NOBREAK SOLA BASIC 480 VA	0
17272	DFA41 25857		21/02/2007	MOBILIARIO Y EQUIPO DE COMPUTO	NOBREAK SOLA BASIC 480 VA	0
17273	DFA41 25963		30/04/2007	MOBILIARIO Y EQUIPO DE COMPUTO	REGULADOR DE VOLTAJE EME	0
17274	DFA41 23772	8FLL	30/06/2007	MOBILIARIO Y EQUIPO DE COMPUTO	MONITOR LCD DELL	0
17275	DFA41 26461		31/07/2007	MOBILIARIO Y EQUIPO DE COMPUTO	REGULADOR DE VOLTAJE SOLA BASIC	0
17276	DFA41 26542		31/07/2007	MOBILIARIO Y EQUIPO DE COMPUTO	NOBREAK SOLA BASIC	0
17277	DFA41 26546		31/07/2007	MOBILIARIO Y EQUIPO DE COMPUTO	NOBREAK SOLA BASIC	0
17278	DFA41 26543		31/08/2007	MOBILIARIO Y EQUIPO DE COMPUTO	NOBREAK SOLA BASIC	0
17279	DFA41 26545		31/08/2007	MOBILIARIO Y EQUIPO DE COMPUTO	NOBREAK SOLA BASIC	0
17283	DFA41 32294	9734ALR0M832	30/11/2008	MOBILIARIO Y EQUIPO DE COMPUTO	NOBREAK TRIPP LITE OMNI 1500 XL VS	0
17286	DFA41 36587	CNU84854KL1	31/12/2009	MOBILIARIO Y EQUIPO DE COMPUTO	LAPTOP HP COMPAC Q610 VX373LA WIN7	0
17287	DSA10 36568	CNU84853F5	31/12/2009	MOBILIARIO Y EQUIPO DE COMPUTO	LAPTOP HP COMPAC Q610 VX373LA WIN7	0
17289	DFA41 36466	VND3F35420	30/11/2009	MOBILIARIO Y EQUIPO DE COMPUTO	IMPRESORA HP LASER JET P1006	0
17290	DFA41 38397	10061HC0496	31/05/2010	MOBILIARIO Y EQUIPO DE COMPUTO	LECTOR DE HUELLA DIGITAL USB NITGEN-HAMSTER II	0
17291	DFA41 38398	A100E042478	31/05/2010	MOBILIARIO Y EQUIPO DE COMPUTO	5 ESTACIONES INCLUYE 1 LECTOR Y 1 WEBCAM	0
17292	DFA41 38410		30/06/2010	MOBILIARIO Y EQUIPO DE COMPUTO	TERMINAL C/LECTOR DE HUELLA OPTICO Y LECTOR DE PANTALLA I	0
17294	DFA41 38415		30/06/2010	MOBILIARIO Y EQUIPO DE COMPUTO	TERMINAL C/LECTOR DE HUELLA OPTICO Y LECTOR DE PANTALLA I	0
17299	DFA41 38084	MXJ004020N	31/06/2010	MOBILIARIO Y EQUIPO DE COMPUTO	CPU HP DC 7900	0
17300	DFA41 38109	MXJ004023L	31/06/2010	MOBILIARIO Y EQUIPO DE COMPUTO	CPU HP DC 7900	0
17301	DFA41 38115	MXJ004024Y	31/06/2010	MOBILIARIO Y EQUIPO DE COMPUTO	CPU HP DC 7900	0
17302	DFA41 38119	MXJ004025G	31/06/2010	MOBILIARIO Y EQUIPO DE COMPUTO	CPU HP DC 7900	0
17303	DFA41 38124	CNT94383QX	31/06/2010	MOBILIARIO Y EQUIPO DE COMPUTO	MONITOR HP	0
17304	DFA24 38126	CNT944638N	31/06/2010	MOBILIARIO Y EQUIPO DE COMPUTO	MONITOR HP	0
17305	DFA41 38137	CNT951605L	31/06/2010	MOBILIARIO Y EQUIPO DE COMPUTO	MONITOR HP	0
17306	DFA41 38154	CNT95161ZT	31/06/2010	MOBILIARIO Y EQUIPO DE COMPUTO	MONITOR HP	0
17345	DFA20 30254	CND8120GM0	31/06/2010	MOBILIARIO Y EQUIPO DE COMPUTO	MONITOR HP	0
17347	DFA41 31952	45667984	31/06/2010	MOBILIARIO Y EQUIPO DE COMPUTO	ESCANER KODAK 1400	0
17348	DFA41 42730	TLBK460HK7C	31/06/2010	MOBILIARIO Y EQUIPO DE COMPUTO	PAD DE FIRMAS CON PANTALLA LCD	0
17349	DFA41 42731	TLBK460HK7C	31/06/2010	MOBILIARIO Y EQUIPO DE COMPUTO	PAD DE FIRMAS CON PANTALLA LCD	0
17352	DFA41 42792	Q08A43422	31/06/2010	MOBILIARIO Y EQUIPO DE COMPUTO	REGULADOR 1.3 KVA 6 CONTACTOS SOLA BASIC	0
17377	DFA41 43049		31/12/2010	MOBILIARIO Y EQUIPO DE COMPUTO	ADAPTADOR, ENSAMBLADO Y CONEXION DE LECTOR BIOSTATIONS	0
17378	DFA41 43050		31/12/2010	MOBILIARIO Y EQUIPO DE COMPUTO	ADAPTADOR, ENSAMBLADO Y CONEXION DE LECTOR BIOSTATIONS	0
17383	SAY10 43055		31/12/2010	MOBILIARIO Y EQUIPO DE COMPUTO	ADAPTADOR, ENSAMBLADO Y CONEXION DE LECTOR BIOSTATIONS	0
17384	DSA10 43056		31/12/2010	MOBILIARIO Y EQUIPO DE COMPUTO	ADAPTADOR, ENSAMBLADO Y CONEXION DE LECTOR BIOSTATIONS	0
17387	SAY10 21229	5C72451	17/03/2005	MOBILIARIO Y EQUIPO DE COMPUTO	CONCENTRADOR DE 24 PTOS.	0
17388	DSP10 22780		08/09/2005	MOBILIARIO Y EQUIPO DE COMPUTO	POWER CONNECT 48 PUERTOS	0
17391	DEM10 22925	908TPCA0N98	22/11/2005	MOBILIARIO Y EQUIPO DE COMPUTO	MONITOR LG PANTALLA PLANA 19'	0
17392	DDU10 23407	4LFZ281	22/12/2005	MOBILIARIO Y EQUIPO DE COMPUTO	SWITCH CONCENTRADOR Power Connect	0
17398	DCR10 23524	BB72381	26/01/2006	MOBILIARIO Y EQUIPO DE COMPUTO	Power Connect DELL	0
17399	ICA14 23875	9451DD0SM52	10/02/2006	MOBILIARIO Y EQUIPO DE COMPUTO	NOBREAK SMARTPRO TRIPP-LITE 3000	0
17403	DSA10 23588	CNBKR06740	14/03/2006	MOBILIARIO Y EQUIPO DE COMPUTO	IMPRESORA HP LASER	0
17406	SAY10 24503	MMA7WAW07	31/08/2006	MOBILIARIO Y EQUIPO DE COMPUTO	MONITOR ALASKA MA7WBA SUSTITUYE A DELL	0
17408	DPV10 25015	CN-0WH318-72	30/09/2006	MOBILIARIO Y EQUIPO DE COMPUTO	MONITOR DELL LCD	0
17410	DAF23 25099	CNB2684739	30/09/2006	MOBILIARIO Y EQUIPO DE COMPUTO	IMPRESORA HP	0
17411	SAY10 24970	CN-0WH318-72	30/09/2006	MOBILIARIO Y EQUIPO DE COMPUTO	MONITOR DELL LCD	0
17412	SIS10 25372		31/10/2006	MOBILIARIO Y EQUIPO DE COMPUTO	DVD-RW EXTERNO	0
17413	SIS10 25369	FG200A290650	31/10/2006	MOBILIARIO Y EQUIPO DE COMPUTO	PROTECTOR DE RED FORTIGATE	0
17414	SOP10 23378	MXD52808NN	31/12/2006	MOBILIARIO Y EQUIPO DE COMPUTO	CPU HP	0
17416	REM13 23380	MXD52808S8	31/12/2006	MOBILIARIO Y EQUIPO DE COMPUTO	CPU HP	0
17420	REM13 23388	CNN5281J4D	31/12/2006	MOBILIARIO Y EQUIPO DE COMPUTO	MONITOR H.P	0
17424	SOP10 23391	CNC53914CN	31/12/2006	MOBILIARIO Y EQUIPO DE COMPUTO	MONITOR HP	0
17434	DEM10 25933	908TPP80N984	28/02/2007	MOBILIARIO Y EQUIPO DE COMPUTO	MONITOR LG	0
17435	DPV10 25834	5G6VRB1	28/02/2007	MOBILIARIO Y EQUIPO DE COMPUTO	CONCENTRADOR DELL 24 PTS.	0
17439	DPV10 25414	6TRY9B1	31/07/2007	MOBILIARIO Y EQUIPO DE COMPUTO	CPU DELL C/DVD-ROM,CD-RW	0
17440	DEM10 26395	908TPRW0P00	31/07/2007	MOBILIARIO Y EQUIPO DE COMPUTO	MONITOR LG	0
17441	DPV13 26396	CN-0CC639-72	31/07/2007	MOBILIARIO Y EQUIPO DE COMPUTO	MONITOR LCD DELL	0
17442	SAY10 26405	D7VY9B1	31/07/2007	MOBILIARIO Y EQUIPO DE COMPUTO	CPU DELL C/DVD-ROM,CD-RW	0
17445	DPV13 26748	4YYM9B1	31/08/2007	MOBILIARIO Y EQUIPO DE COMPUTO	CPU DELL C/DVR-R, CD-RW	0
17446	SAY10 26748	6VYM9B1	31/08/2007	MOBILIARIO Y EQUIPO DE COMPUTO	CPU DELL C/DVR-R, CD-RW	0
17447	DEM10 26873		28/09/2007	MOBILIARIO Y EQUIPO DE COMPUTO	CPU	0
17450	SIS10 31255		31/07/2008	MOBILIARIO Y EQUIPO DE COMPUTO	GABINETE PARA UNIDAD COLOR NEGRO	0
17451	SIS10 31256		31/07/2008	MOBILIARIO Y EQUIPO DE COMPUTO	GABINETE PARA UNIDAD COLOR NEGRO	0
17452	SIS10 31257		31/07/2008	MOBILIARIO Y EQUIPO DE COMPUTO	GABINETE PARA UNIDAD COLOR NEGRO	0
17453	SIS10 31258		31/07/2008	MOBILIARIO Y EQUIPO DE COMPUTO	GABINETE PARA UNIDAD COLOR NEGRO	0
17454	SIS10 31260		31/07/2008	MOBILIARIO Y EQUIPO DE COMPUTO	GABINETE PARA UNIDAD COLOR NEGRO	0
17455	SIS10 31262		31/07/2008	MOBILIARIO Y EQUIPO DE COMPUTO	GABINETE PARA UNIDAD COLOR NEGRO	0
17458	SIS10 31267		31/07/2008	MOBILIARIO Y EQUIPO DE COMPUTO	GABINETE PARA UNIDAD COLOR NEGRO	0
17483	SIS10 32288	9734ALR0M832	30/11/2008	MOBILIARIO Y EQUIPO DE COMPUTO	NOBREAK TRIPP LITE OMNI 1500 XL VS	0
17484	DSA10 32289	9734ALR0M832	30/11/2008	MOBILIARIO Y EQUIPO DE COMPUTO	NOBREAK TRIPP LITE OMNI 1500 XL VS	0
17485	DFA24 32290	9734ALR0M832	30/11/2008	MOBILIARIO Y EQUIPO DE COMPUTO	NOBREAK TRIPP LITE OMNI 1500 XL VS	0
17486	DOP10 32292	9734ALR0M832	30/11/2008	MOBILIARIO Y EQUIPO DE COMPUTO	NOBREAK TRIPP LITE OMNI 1500 XL VS	0
17487	SIS10 32293	9734ALR0M832	30/11/2008	MOBILIARIO Y EQUIPO DE COMPUTO	NOBREAK TRIPP LITE OMNI 1500 XL VS	0
17488	DOP10 32296	9734ALR0M832	30/11/2008	MOBILIARIO Y EQUIPO DE COMPUTO	NOBREAK TRIPP LITE OMNI 1500 XL VS	0
17489	SIS10 32300	9734ALR0M832	30/11/2008	MOBILIARIO Y EQUIPO DE COMPUTO	NOBREAK TRIPP LITE OMNI 1500 XL VS	0
17471	SIS10 32307	9734ALR0M832	30/11/2008	MOBILIARIO Y EQUIPO DE COMPUTO	NOBREAK TRIPP LITE OMNI 1500 XL VS	0
17472	DPV10 32310	9734ALR0M832	30/11/2008	MOBILIARIO Y EQUIPO DE COMPUTO	NOBREAK TRIPP LITE OMNI 1500 XL VS	0
17473	RES10 32315	9734ALR0M832	30/11/2008	MOBILIARIO Y EQUIPO DE COMPUTO	NOBREAK TRIPP LITE OMNI 1500 XL VS	0
17474	JAM10 32316	9734ALR0M832	30/11/2008	MOBILIARIO Y EQUIPO DE COMPUTO	NOBREAK TRIPP LITE OMNI 1500 XL VS	0
17475	DSP10 32317	9734ALR0M832	30/11/2008	MOBILIARIO Y EQUIPO DE COMPUTO	NOBREAK TRIPP LITE OMNI 1500 XL VS	0
17476	DSA10 32320	9734ALR0M832	30/11/2008	MOBILIARIO Y EQUIPO DE COMPUTO	NOBREAK TRIPP LITE OMNI 1500 XL VS	0
17477	SIS10 32321	9734ALR0M832	30/11/2008	MOBILIARIO Y EQUIPO DE COMPUTO	NOBREAK TRIPP LITE OMNI 1500 XL VS	0
17494	SIS10 33587	HT825GB01035	31/12/2008	MOBILIARIO Y EQUIPO DE COMPUTO	PDA HTC MOD TYTNN	0
17511	SIS10 36062		31/08/2009	MOBILIARIO Y EQUIPO DE COMPUTO	SWITCH DE 48 PUERTOS MARCA CISCO	0
17514	DSP10 38476	VND3B52107	30/11/2009	MOBILIARIO Y EQUIPO DE COMPUTO	IMPRESORA HP LASER JET P1006	0
17516	SIS10 38274	SCNT8440358	31/08/2010	MOBILIARIO Y EQUIPO DE COMPUTO	MONITOR MPLANO LCD	0
17517	SIS10 42631	A09255	31/08/2010	MOBILIARIO Y EQUIPO DE COMPUTO	PIZARRON SMART BOARD 55680	0
17518	SIS10 30537	MX0C95367425	31/08/2010	MOBILIARIO Y EQUIPO DE COMPUTO	MONITOR DELL PRECISION	0
17519	SIS10 30542	MX-0C9536-74	31/08/2010	MOBILIARIO Y EQUIPO DE COMPUTO	MONITOR DELL PRECISION	0

17523	SIS10 42798	9151091020104	31/08/2010	MOBILIARIO Y EQUIPO DE COMPUTO	REGULADOR 1.3 KVA 6 CONTACTOS SOLA BASIC	0
17524	DPV13 30415	SCNRXG95085	31/12/2010	MOBILIARIO Y EQUIPO DE COMPUTO	IMPRESORA LASER JET 4250TN 64MB	0
17525	SIS10 30416	SCNRXY45099	31/12/2010	MOBILIARIO Y EQUIPO DE COMPUTO	IMPRESORA LASER JET 4250TN 64MB	0
17526	SIS10 30430	SCNRXY45038	31/12/2010	MOBILIARIO Y EQUIPO DE COMPUTO	IMPRESORA LASER JET 4250TN 64MB	0
17528	PMD10 30515	448L3G1	31/12/2010	MOBILIARIO Y EQUIPO DE COMPUTO	CPU VOSTRO 400	0
17529	DFA33 30577	1QGM3G1	31/12/2010	MOBILIARIO Y EQUIPO DE COMPUTO	CPU VOSTRO 400	0
17530	DFA33 30581	22GL3G1	31/12/2010	MOBILIARIO Y EQUIPO DE COMPUTO	CPU VOSTRO 400	0
17531	SIS10 30564	4X8H2G1	31/12/2010	MOBILIARIO Y EQUIPO DE COMPUTO	CPU VOSTRO 400	0
17533	DFA23 30568	BW8H2G1	31/12/2010	MOBILIARIO Y EQUIPO DE COMPUTO	CPU VOSTRO 400	0
17534	DFA23 30570	FR8H2G1	31/12/2010	MOBILIARIO Y EQUIPO DE COMPUTO	CPU VOSTRO 400	0
17535	DPC10 43061	FZFL3G1	31/12/2010	MOBILIARIO Y EQUIPO DE COMPUTO	CPU VOSTRO 400	0
17536	DFA23 30571	GV8H2G1	31/12/2010	MOBILIARIO Y EQUIPO DE COMPUTO	CPU VOSTRO 400	0
17537	DAFD11 3057	GW8H2G1	31/12/2010	MOBILIARIO Y EQUIPO DE COMPUTO	CPU VOSTRO 400	0
17538	DCR10 30851	H18L3G1	31/12/2010	MOBILIARIO Y EQUIPO DE COMPUTO	CPU VOSTRO 400	0
17539	DFA23 30521	35BL3G1	31/12/2010	MOBILIARIO Y EQUIPO DE COMPUTO	CPU VOSTRO 400	0
17540	DPV10 30584	3XFL3G1	31/12/2010	MOBILIARIO Y EQUIPO DE COMPUTO	CPU VOSTRO 400	0
17541	DFA23 30591	7ZFL3G1	31/12/2010	MOBILIARIO Y EQUIPO DE COMPUTO	CPU VOSTRO 400	0
17543	DFA39 30613	HWFL3G1	31/12/2010	MOBILIARIO Y EQUIPO DE COMPUTO	CPU VOSTRO 400	0
17544	DFA33 30637	958L3G1	31/12/2010	MOBILIARIO Y EQUIPO DE COMPUTO	CPU VOSTRO 400	0
17545	DFA23 43070	CPGM3G1	31/12/2010	MOBILIARIO Y EQUIPO DE COMPUTO	CPU VOSTRO 400	0
17546	DFA23 30687	CN0CN0787287	31/12/2010	MOBILIARIO Y EQUIPO DE COMPUTO	MONITOR P/VOSTRO 400	0
17547	DPV10 30660	CN0CN0787287	31/12/2010	MOBILIARIO Y EQUIPO DE COMPUTO	MONITOR P/VOSTRO 400	0
17550	DCR10 30697	CN0CN0787287	31/12/2010	MOBILIARIO Y EQUIPO DE COMPUTO	MONITOR P/VOSTRO 400	0
17551	PMD10 30705	CN0CN0787287	31/12/2010	MOBILIARIO Y EQUIPO DE COMPUTO	MONITOR P/VOSTRO 400	0
17552	DCS10 30646	CN-0CN078-72	31/12/2010	MOBILIARIO Y EQUIPO DE COMPUTO	MONITOR P/VOSTRO 400	0
17554	SIS10 30728	CN0CN0787287	31/12/2010	MOBILIARIO Y EQUIPO DE COMPUTO	MONITOR P/VOSTRO 400	0
17556	DFA23 30731	CN0CN0787287	31/12/2010	MOBILIARIO Y EQUIPO DE COMPUTO	MONITOR P/VOSTRO 400	0
17558	DFA23 30741	CN0CN0787287	31/12/2010	MOBILIARIO Y EQUIPO DE COMPUTO	MONITOR P/VOSTRO 400	0
17559	DFA33 30677	CN0CN0787287	31/12/2010	MOBILIARIO Y EQUIPO DE COMPUTO	MONITOR P/VOSTRO 400	0
17560	DFA23 30684	CN0CN0787287	31/12/2010	MOBILIARIO Y EQUIPO DE COMPUTO	MONITOR P/VOSTRO 400	0
17561	DFA23 30743	CN0CN0787287	31/12/2010	MOBILIARIO Y EQUIPO DE COMPUTO	MONITOR P/VOSTRO 400	0
17563	DPC10 30708	CN0CN0787287	31/12/2010	MOBILIARIO Y EQUIPO DE COMPUTO	MONITOR P/VOSTRO 400	0
17564	DFA23 29352	VNB3L00278	31/12/2010	MOBILIARIO Y EQUIPO DE COMPUTO	IMPRESORA HP LASERJET P1505	0
17565	DSP10 29360	VNB3L00259	31/12/2010	MOBILIARIO Y EQUIPO DE COMPUTO	IMPRESORA HP LASERJET P1505	0
17566	DFA23 29338	VNB3L00291	31/12/2010	MOBILIARIO Y EQUIPO DE COMPUTO	IMPRESORA HP LASERJET P1505	0
17567	DFA20 29371	VNB3D00246	31/12/2010	MOBILIARIO Y EQUIPO DE COMPUTO	IMPRESORA HP LASERJET P1505	0
17569	DPV10 29365	VNB3D00256	31/12/2010	MOBILIARIO Y EQUIPO DE COMPUTO	IMPRESORA HP LASERJET P1505	0
17570	DPV10 29343	VNB3L00283	31/12/2010	MOBILIARIO Y EQUIPO DE COMPUTO	IMPRESORA HP LASERJET P1505	0
17571	DSP10 29345	VNB3L00288	31/12/2010	MOBILIARIO Y EQUIPO DE COMPUTO	IMPRESORA HP LASERJET P1505	0
17574	DCR10 43063	CNBJ700207	31/12/2010	MOBILIARIO Y EQUIPO DE COMPUTO	IMPRESORA HP LASERJET P1505	0
17575	DSA10 29369	VNB3D00252	31/12/2010	MOBILIARIO Y EQUIPO DE COMPUTO	IMPRESORA HP LASERJET P1505	0
17576	DPC10 29386	VNB3D00257	31/12/2010	MOBILIARIO Y EQUIPO DE COMPUTO	IMPRESORA HP LASERJET P1505	0
17577	DPV10 29910	VNB3L00245	31/12/2010	MOBILIARIO Y EQUIPO DE COMPUTO	IMPRESORA HP LASERJET P1505	0
17578	PMD10 29354	VNB3L00278	31/12/2010	MOBILIARIO Y EQUIPO DE COMPUTO	IMPRESORA HP LASERJET P1505	0
17579	DFA23 29912	VNB3L00953	31/12/2010	MOBILIARIO Y EQUIPO DE COMPUTO	IMPRESORA HP LASERJET P1505	0
17580	DFA23 29373	VNB3D00175	31/12/2010	MOBILIARIO Y EQUIPO DE COMPUTO	IMPRESORA HP LASERJET P1505	0
17581	SIS10 29331	VNB3L00275	31/12/2010	MOBILIARIO Y EQUIPO DE COMPUTO	IMPRESORA HP LASERJET P1505	0
17582	SIS10 43084	MX0C9536742E	31/12/2010	MOBILIARIO Y EQUIPO DE COMPUTO	MONITOR DELL PRECISION	0
17583	SIS10 30494	GXGL1G1	31/12/2010	MOBILIARIO Y EQUIPO DE COMPUTO	CPU DELL PRECISION	0
17584	DPV10 30520	MX0C9536742E	31/12/2010	MOBILIARIO Y EQUIPO DE COMPUTO	MONITOR DELL PRECISION	0
17585	DEM10 43071	908TPKN0N97	31/12/2010	MOBILIARIO Y EQUIPO DE COMPUTO	MONITOR DELL PRECISION	0
17586	SIS10 43065	MX0C9536742E	31/12/2010	MOBILIARIO Y EQUIPO DE COMPUTO	MONITOR DELL PRECISION	0
17587	SIS10 30549	MX0C9536742E	31/12/2010	MOBILIARIO Y EQUIPO DE COMPUTO	MONITOR DELL PRECISION	0
17588	SIS10 30485	H3GH1G1	31/12/2010	MOBILIARIO Y EQUIPO DE COMPUTO	CPU DELL PRECISION	0
17589	SIS10 30507	1VGL1G1	31/12/2010	MOBILIARIO Y EQUIPO DE COMPUTO	CPU DELL PRECISION	0
17590	SIS10 30491	CXGL1G1	31/12/2010	MOBILIARIO Y EQUIPO DE COMPUTO	CPU DELL PRECISION	0
17591	DEM10 30497	DG4654TC	26/04/2011	MOBILIARIO Y EQUIPO DE COMPUTO	CPU DELL PRECISION	0
17592	DAF11 29752	FTX1202E05V	26/04/2011	MOBILIARIO Y EQUIPO DE COMPUTO	ACCESS POINT AIRLAP 1232	0
17593	DAF11 29747	FTX1151E0FD	26/04/2011	MOBILIARIO Y EQUIPO DE COMPUTO	ACCESS POINT AIRLAP 1232	0
17594	DFA23 29740		26/04/2011	MOBILIARIO Y EQUIPO DE COMPUTO	ACCESS POINT AIRLAP1232	0
17595	SIS10 39238	1F3L	26/04/2011	MOBILIARIO Y EQUIPO DE COMPUTO	MONITOR DELL	0
17597	DFA11 12646		16/08/2002	MOBILIARIO Y EQUIPO DE COMPUTO	LAPTOP PENTIUM 4 1.6 SONY	0
17600	MDC10 15427		20/10/2003	MOBILIARIO Y EQUIPO DE COMPUTO	PANTALLA CON TRIPIE 3M	0
17604	DSP10 27737	MXJ80801FM	31/08/2010	MOBILIARIO Y EQUIPO DE COMPUTO	CPU HP	0
17605	DSP10 27738	CNC750RQ8J	31/08/2010	MOBILIARIO Y EQUIPO DE COMPUTO	MONITOR HP	0
17612	DSP10 12178		09/09/2003	MOBILIARIO Y EQUIPO DE COMPUTO	REGULADOR TDE MAX	0
17613	DSP10 13830		15/12/1999	MOBILIARIO Y EQUIPO DE COMPUTO	JUEGOBOCINAS	0
17614	DSP10 13841	S:7252	28/11/2003	MOBILIARIO Y EQUIPO DE COMPUTO	REGULADOR TDE MAX	0
17620	DSP10 20693		16/11/2004	MOBILIARIO Y EQUIPO DE COMPUTO	REGULADOR DE VOLTAGE	0
17621	DSP10 20829		26/01/2005	MOBILIARIO Y EQUIPO DE COMPUTO	CPU 2.2 GHZ C/CD-RW 52X	0
17622	DSP10 20835		26/01/2005	MOBILIARIO Y EQUIPO DE COMPUTO	REGULADOR DE VOLTAJE ALASKA	0
17623	DSP10 20836		26/01/2005	MOBILIARIO Y EQUIPO DE COMPUTO	REGULADOR DE VOLTAJE ALASKA	0
17625	DSP10 21627	CNBC54W12D	21/06/2005	MOBILIARIO Y EQUIPO DE COMPUTO	IMPRESORA HP LASERJET	0
17628	DSP10 22779		28/10/2005	MOBILIARIO Y EQUIPO DE COMPUTO	REGULADOR DE VOLTAJE ALASKA	0
17631	DSP10 23784	6E6T	31/07/2006	MOBILIARIO Y EQUIPO DE COMPUTO	MONITOR LCD DELL	0
17632	DSP10 24243		31/12/2006	MOBILIARIO Y EQUIPO DE COMPUTO	REGULADOR DE VOLTAJE ALASKA	0
17633	DSP10 24531	CN-0MC040-64	31/08/2006	MOBILIARIO Y EQUIPO DE COMPUTO	MONITOR DELL	0
17634	DSP10 24532		31/08/2006	MOBILIARIO Y EQUIPO DE COMPUTO	CPU DELL C/CD-RW	0
17636	DSP10 25225		31/08/2007	MOBILIARIO Y EQUIPO DE COMPUTO	REGULADOR DE VOLTAJE MICROVOLT	0
17637	DSP10 25351		30/11/2006	MOBILIARIO Y EQUIPO DE COMPUTO	REGULADOR DE VOLTAJE MICROVOLT	0
17638	DFA11 25487	62913492018	30/08/2007	MOBILIARIO Y EQUIPO DE COMPUTO	LAPTOP ACER C/DVD-RW	0
17639	DSP10 25935	40178030603	28/02/2007	MOBILIARIO Y EQUIPO DE COMPUTO	NOBREAK UPS 600VA	0
17642	DSP10 26409	3ZYM9B1	31/07/2007	MOBILIARIO Y EQUIPO DE COMPUTO	CPU DELL C/DVD-ROM,CD-RW	0
17644	DSP10 26734	G6DY144647	31/08/2007	MOBILIARIO Y EQUIPO DE COMPUTO	IMPRESORA EPSON LX300+II	0
17652	DSP10 27731	MXJ80801FG	31/10/2010	MOBILIARIO Y EQUIPO DE COMPUTO	CPU HP	0
17653	DSP10 27732	CNC750RQ6V	31/10/2010	MOBILIARIO Y EQUIPO DE COMPUTO	MONITOR HP	0
17888	DSP10 29335	VNB3L00269	31/12/2010	MOBILIARIO Y EQUIPO DE COMPUTO	IMPRESORA HP LASERJET P1505	0
17887	DSP10 29359	VNB3L00268	31/12/2010	MOBILIARIO Y EQUIPO DE COMPUTO	IMPRESORA HP LASERJET P1505	0
17891	DSP10 30562	3X8H2G1	31/08/2010	MOBILIARIO Y EQUIPO DE COMPUTO	CPU VOSTRO 400	0
17892	DPC10 30569	CW8H2G1	31/08/2010	MOBILIARIO Y EQUIPO DE COMPUTO	CPU VOSTRO 400	0
17893	DSP10 30575	JR8H2G1	31/08/2010	MOBILIARIO Y EQUIPO DE COMPUTO	CPU VOSTRO 400	0
17894	DSP10 30595	90GL3G1	31/08/2010	MOBILIARIO Y EQUIPO DE COMPUTO	CPU VOSTRO 400	0
17896	DSP10 30609	Q07J00537	31/08/2010	MOBILIARIO Y EQUIPO DE COMPUTO	REGULADOR 1.3 KVA 6 CONTACTOS SOLA BASIC	0
17896	DSP10 30624	538L3G1	31/12/2010	MOBILIARIO Y EQUIPO DE COMPUTO	CPU VOSTRO 400	0
17897	DSP10 30653	J28L3G1	31/08/2010	MOBILIARIO Y EQUIPO DE COMPUTO	CPU VOSTRO 400	0
17898	DAF16 30681	CN0CN0787287	31/08/2010	MOBILIARIO Y EQUIPO DE COMPUTO	MONITOR P/VOSTRO 400	0
17899	DSP10 30693	CN0CN0787287	31/08/2010	MOBILIARIO Y EQUIPO DE COMPUTO	MONITOR P/VOSTRO 400	0
17700	DSP10 30698	CN0CN0787287	31/08/2010	MOBILIARIO Y EQUIPO DE COMPUTO	MONITOR P/VOSTRO 400	0
17701	DSP10 30737	CN0CN0787287	31/08/2010	MOBILIARIO Y EQUIPO DE COMPUTO	MONITOR P/VOSTRO 400	0
17702	DSP10 30744	CN0CN0787287	31/08/2010	MOBILIARIO Y EQUIPO DE COMPUTO	MONITOR P/VOSTRO 400	0
17703	DSP10 30748	CN0CN0787287	31/12/2010	MOBILIARIO Y EQUIPO DE COMPUTO	MONITOR P/VOSTRO 400	0
17704	DSP10 32287	9734ALR0M632	30/11/2008	MOBILIARIO Y EQUIPO DE COMPUTO	NOBREAK TRIPP LITE OMNI 1500 XL VS	0
17706	DSP10 36144		30/09/2009	MOBILIARIO Y EQUIPO DE COMPUTO	DISCO DURO 1 TB EXT FIREWIRE/USB IOMEGA	0
17708	DSP10 38269	SMXL0120GN9	31/08/2010	MOBILIARIO Y EQUIPO DE COMPUTO	CPU HP 8000 ELITE MT C2Q 2.66GHZ, 2 GB, 500 GB	0
17709	DSP10 38273	SCNT9446368	31/08/2010	MOBILIARIO Y EQUIPO DE COMPUTO	MONITOR MPLANO LCD	0
17711	DSP10 4151		17/10/2001	MOBILIARIO Y EQUIPO DE COMPUTO	JUEGO BOCINAS 2N-22 MULTIMEDIA	0
17712	DSP10 42801	9151091020326	31/08/2010	MOBILIARIO Y EQUIPO DE COMPUTO	REGULADOR 1.3 KVA 6 CONTACTOS SOLA BASIC	0
17714	DSP10 43255		31/03/2011	MOBILIARIO Y EQUIPO DE COMPUTO	CPU PACS	0
17715	DSP10 43256		31/03/2011	MOBILIARIO Y EQUIPO DE COMPUTO	MONITOR SAMSUNG	0

17717	DSP10 5464		14/12/1999	MOBILIARIO Y EQUIPO DE COMPUTO	REGULADOR	0
17718	DSP10 5465		11/09/2003	MOBILIARIO Y EQUIPO DE COMPUTO	NOBREAK TRIPPLITE	0
17721	DSP10 7521		11/04/2002	MOBILIARIO Y EQUIPO DE COMPUTO	JUEGO DE BOCINAS MULTIMEDIA	0
17734	SOP10 22545	CNBC40109Y	30/09/2005	MOBILIARIO Y EQUIPO DE COMPUTO	IMPRESORA HP LASER	0
17738	SOP10 22594		05/09/2005	MOBILIARIO Y EQUIPO DE COMPUTO	REGULADOR DE VOLTAJE EME	0
17738	SOP10 23811	CNHC61R1PT	30/06/2006	MOBILIARIO Y EQUIPO DE COMPUTO	IMPRESORA HP 1320	0
17739	SOP10 24128		30/06/2006	MOBILIARIO Y EQUIPO DE COMPUTO	REGULADOR DE VOLTAJE SOLA BASIC	0
17741	SOP10 24886	BLMBPB1	30/09/2006	MOBILIARIO Y EQUIPO DE COMPUTO	CPU DELL C/CD-ROM	0
17742	SOP10 25007	CN-0WH318-72	30/09/2006	MOBILIARIO Y EQUIPO DE COMPUTO	MONITOR DELL LCD	0
17743	SOP10 25358		31/12/2006	MOBILIARIO Y EQUIPO DE COMPUTO	REGULADOR DE VOLTAJE SOLA BASIC	0
17744	SOP10 25232	CN-0FJ181-641	31/12/2006	MOBILIARIO Y EQUIPO DE COMPUTO	MONITOR DELL LCD	0
17745	SOP10 26475	CMVM9B1	31/08/2007	MOBILIARIO Y EQUIPO DE COMPUTO	CPU DELL C/CD-RW	0
17746	SOP10 32249		30/11/2008	MOBILIARIO Y EQUIPO DE COMPUTO	REGULADOR DE VOLTAJE I KVA	0
17747	SOP10 32256		30/11/2008	MOBILIARIO Y EQUIPO DE COMPUTO	REGULADOR DE VOLTAJE I KVA	0
17748	SOP10 36500	VND3B62068	30/11/2009	MOBILIARIO Y EQUIPO DE COMPUTO	IMPRESORA HP LASER JET	0
17749	SOP10 36497	VND3B61010	30/11/2009	MOBILIARIO Y EQUIPO DE COMPUTO	IMPRESORA HP LASER JET	0
17750	SOP10 36467	VND3B62094	30/11/2009	MOBILIARIO Y EQUIPO DE COMPUTO	IMPRESORA HP LASER JET P1006	0
17751	SOP10 36469	VND3B62085	30/11/2009	MOBILIARIO Y EQUIPO DE COMPUTO	IMPRESORA HP LASER JET P1006	0
17752	SOP10 36506	VND3B62102	30/11/2009	MOBILIARIO Y EQUIPO DE COMPUTO	IMPRESORA HP LASER JET P1006	0
17753	SOP10 36507	VND3F61428	30/11/2009	MOBILIARIO Y EQUIPO DE COMPUTO	IMPRESORA HP LASER JET P1006	0
17755	SOP10 29187	MXJ81000QL	31/08/2010	MOBILIARIO Y EQUIPO DE COMPUTO	CPU HP	0
17758	SOP10 29266	CNC803P0NK	31/08/2010	MOBILIARIO Y EQUIPO DE COMPUTO	MONITOR HP	0
17760	SOP10 31034	VNB3N19B91	31/08/2010	MOBILIARIO Y EQUIPO DE COMPUTO	IMPRESORA LASERJET HP 1006	0
17762	SOP10 30221	Q07Q11112	31/08/2010	MOBILIARIO Y EQUIPO DE COMPUTO	REGULADOR 1.3 KVA 6 CONTACTOS SOLA BASIC	0
17763	SOP10 30228	Q08A43131	31/08/2010	MOBILIARIO Y EQUIPO DE COMPUTO	REGULADOR 1.3 KVA 6 CONTACTOS SOLA BASIC	0
17768	SOP10 10793	S:12001110111	13/06/2002	MOBILIARIO Y EQUIPO DE COMPUTO	REGULADOR	0
17770	SOP10 12900	S:E-99-A-26577	12/12/2003	MOBILIARIO Y EQUIPO DE COMPUTO	SOLA BASIC	0
17773	SOP10 12332		26/11/2001	MOBILIARIO Y EQUIPO DE COMPUTO	NOBREAK PRINTAFORM	0
17774	SOP10 2174	S:34839	07/06/2000	MOBILIARIO Y EQUIPO DE COMPUTO	REGULADOR VOLTAJE	0
17778	SOP10 2287		07/06/2000	MOBILIARIO Y EQUIPO DE COMPUTO	REGULADOR TDE MAX 1000	0
17779	SOP10 2323		31/10/1998	MOBILIARIO Y EQUIPO DE COMPUTO	REGULADOR DE VOLTAJE TDE	0
17783	SOP10 3597		12/10/2001	MOBILIARIO Y EQUIPO DE COMPUTO	REGULADOR PRO 2000	0
17788	SOP10 8833		03/10/2002	MOBILIARIO Y EQUIPO DE COMPUTO	REGULADOR COMPLET	0
17788	IMP10 15421		08/01/2003	MOBILIARIO Y EQUIPO DE COMPUTO	REGULADOR EME	0
17789	IMP10 15422		08/01/2003	MOBILIARIO Y EQUIPO DE COMPUTO	JUEGO BOCINAS ALASKA	0
17790	IMP10 21376	134018406	30/04/2005	MOBILIARIO Y EQUIPO DE COMPUTO	LAPTOP SONY C/CD-RW-DVD	0
17791	IMP10 22296	CNGHH42540	13/08/2005	MOBILIARIO Y EQUIPO DE COMPUTO	IMPRESORA HP LASER M:2550	0
17792	IMP10 22425		03/08/2005	MOBILIARIO Y EQUIPO DE COMPUTO	REGULADOR DE VOLTAJE EME	0
17794	IMP10 22495	FGPZ014572	22/08/2005	MOBILIARIO Y EQUIPO DE COMPUTO	IMPRESORA LASER EPSON	0
17795	IMP10 23402		13/12/2005	MOBILIARIO Y EQUIPO DE COMPUTO	REGULADOR DE VOLTAJE SOLA BASIC	0
17796	IMP10 26223	CNBJ190055	30/11/2006	MOBILIARIO Y EQUIPO DE COMPUTO	IMPRESORA HP LASER	0
17797	IMP10 26450		30/06/2007	MOBILIARIO Y EQUIPO DE COMPUTO	REGULADOR DE VOLTAJE SOLA BASIC	0
17798	IMP10 26451		30/06/2007	MOBILIARIO Y EQUIPO DE COMPUTO	REGULADOR DE VOLTAJE SOLA BASIC	0
17799	IMP10 31269		31/07/2008	MOBILIARIO Y EQUIPO DE COMPUTO	GABINETE PARA UNIDAD COLOR NEGRO	0
17800	IMP10 32116	94A839084B	30/11/2008	MOBILIARIO Y EQUIPO DE COMPUTO	DISCO DURO EXTERNO CON CAPACIDAD DE 1 GB	0
17802	IMP10 4279	MX121150JV	01/11/2001	MOBILIARIO Y EQUIPO DE COMPUTO	IMPRESORA HP	0
17803	IMP10 4283		01/11/2001	MOBILIARIO Y EQUIPO DE COMPUTO	BOCINAS -2	0
17804	IMP10 4287		01/11/2001	MOBILIARIO Y EQUIPO DE COMPUTO	BOCINAS -2	0
17805	IMP10 4730		10/12/2001	MOBILIARIO Y EQUIPO DE COMPUTO	CONCENTRADOR SPEED STREAM	0
17807	IMP10 8257	S:DR9X000013	20/02/2002	MOBILIARIO Y EQUIPO DE COMPUTO	SCANNER EPSON	0
17808	DPV10 23281		15/12/2005	MOBILIARIO Y EQUIPO DE COMPUTO	NOBREAK SOLA BASIC	0
17810	DPV10 10098		01/12/2003	MOBILIARIO Y EQUIPO DE COMPUTO	JUEGO DE BOCINAS MULTIMEDIA LANIX	0
17818	DPV10 12512		06/08/1999	MOBILIARIO Y EQUIPO DE COMPUTO	MODULO P/COMPUTADORA MELAM.C/ROD.	0
17821	DPV10 12872		07/12/2001	MOBILIARIO Y EQUIPO DE COMPUTO	EXTEND SERVER P/COMUNICACION	0
17826	DPV10 18065		31/10/2003	MOBILIARIO Y EQUIPO DE COMPUTO	JUEGO DE BOCINAS	0
17827	DPV10 20943	SG40267038	28/02/2005	MOBILIARIO Y EQUIPO DE COMPUTO	PLOTER HP DESIGNJET	0
17828	DPV10 21025		30/04/2005	MOBILIARIO Y EQUIPO DE COMPUTO	CLIENT SECURITY 2.0	0
17830	DPV10 21027		30/04/2005	MOBILIARIO Y EQUIPO DE COMPUTO	NORTON SYSTEM WORKS 2005	0
17831	DPV10 21064		30/04/2005	MOBILIARIO Y EQUIPO DE COMPUTO	CPU ALASKA C/CD-RW (baja)	0
17832	DPV10 21070	AGSM500USB	30/04/2005	MOBILIARIO Y EQUIPO DE COMPUTO	NOBREAK (baja)	0
17833	DPV10 21233		12/04/2005	MOBILIARIO Y EQUIPO DE COMPUTO	REGULADOR DE VOLTAJE EME	0
17834	DPV10 21234		12/04/2005	MOBILIARIO Y EQUIPO DE COMPUTO	REGULADOR DE VOLTAJE EME	0
17838	DPV10 21407		11/05/2005	MOBILIARIO Y EQUIPO DE COMPUTO	REGULADOR DE VOLTAJE ALASKA	0
17839	DPV10 21729		11/07/2005	MOBILIARIO Y EQUIPO DE COMPUTO	CD-RW EXTERNO LITE ON 52X	0
17843	DPV10 22623		10/10/2005	MOBILIARIO Y EQUIPO DE COMPUTO	REGULADOR DE VOLTAJE SB EME	0
17844	DPV10 22624		10/10/2005	MOBILIARIO Y EQUIPO DE COMPUTO	REGULADOR DE VOLTAJE SB EME	0
17845	DPV10 22626		10/10/2005	MOBILIARIO Y EQUIPO DE COMPUTO	REGULADOR DE VOLTAJE SB EME	0
17846	DPV10 22627		10/10/2005	MOBILIARIO Y EQUIPO DE COMPUTO	REGULADOR DE VOLTAJE SB EME	0
17850	DPV10 22769		27/10/2005	MOBILIARIO Y EQUIPO DE COMPUTO	REGULADOR DE VOLTAJE SOLA BASIC	0
17851	DPV10 22770		27/10/2005	MOBILIARIO Y EQUIPO DE COMPUTO	REGULADOR DE VOLTAJE SOLA BASIC	0
17852	DPV10 22775		27/10/2005	MOBILIARIO Y EQUIPO DE COMPUTO	REGULADOR DE VOLTAJE SOLA BASIC	0
17853	DPV10 22941		31/10/2005	MOBILIARIO Y EQUIPO DE COMPUTO	ENLCE RADWIN DE 5.8 GHZ	0
17855	DPV10 22997		06/12/2005	MOBILIARIO Y EQUIPO DE COMPUTO	NOBREAK SOLA BASIC	0
17856	DPV10 22998		06/12/2005	MOBILIARIO Y EQUIPO DE COMPUTO	NOBREAK SOLA BASIC	0
17858	DPV10 23006		02/12/2005	MOBILIARIO Y EQUIPO DE COMPUTO	REGULADOR DE VOLTAJE MARKVISION	0
17860	DPV10 23171		02/12/2005	MOBILIARIO Y EQUIPO DE COMPUTO	REGULADOR DE VOLTAJE TDE	0
17863	IMD10 23718		07/04/2006	MOBILIARIO Y EQUIPO DE COMPUTO	CONCENTRADOR 8 PTS. CNET	0
17864	DPV10 23934	E230308008AC	30/06/2006	MOBILIARIO Y EQUIPO DE COMPUTO	ENLACE ORTHOGON SYSTEMS SPECTRA	0
17865	DPV10 23935	USX5410052	30/06/2006	MOBILIARIO Y EQUIPO DE COMPUTO	SERVIDOR HP PROLIANT DL380	0
17866	DPV10 23937	3KR0X19A	30/06/2006	MOBILIARIO Y EQUIPO DE COMPUTO	DISCO DURO HP 300 GB	0
17867	DPV10 23938	SGD543D12X	30/06/2006	MOBILIARIO Y EQUIPO DE COMPUTO	DISCO DURO HP 300 GB	0
17868	DPV10 23939	SGD526FE2D	31/12/2006	MOBILIARIO Y EQUIPO DE COMPUTO	DISCO DURO HP 36.4 GB	0
17869	DPV10 23940	S2UA53405V2	30/06/2006	MOBILIARIO Y EQUIPO DE COMPUTO	CPU HP XW4300 P4	0
17870	DPV10 23941	S2UA53405V4	30/06/2006	MOBILIARIO Y EQUIPO DE COMPUTO	CPU HP XW4300 P4	0
17871	DPV10 23942	S2UA53405V5	30/06/2006	MOBILIARIO Y EQUIPO DE COMPUTO	CPU HP XW4300 P4	0
17872	DPV10 23943	S2UA53405VQ	30/06/2006	MOBILIARIO Y EQUIPO DE COMPUTO	CPU HP XW4300 P4	0
17873	DPV10 23944	CNC50921FD	30/06/2006	MOBILIARIO Y EQUIPO DE COMPUTO	MONITOR HP LCD 19'	0
17876	DPV10 23947	B5633WAY700	30/06/2006	MOBILIARIO Y EQUIPO DE COMPUTO	MONITOR SAMSUNG LCD 21'	0
17880	DPV10 23955	YD5651253	30/06/2006	MOBILIARIO Y EQUIPO DE COMPUTO	PANTALLA DE PLASMA 42'	0
17881	DPV10 23956	YD5431755	30/06/2006	MOBILIARIO Y EQUIPO DE COMPUTO	PANTALLA DE PLASMA 42'	0
17882	DPV10 23957	YH5530192	30/06/2006	MOBILIARIO Y EQUIPO DE COMPUTO	PANTALLA DE PLASMA 42'	0
17883	DPV10 23968	SSG543YJ1G0	30/06/2006	MOBILIARIO Y EQUIPO DE COMPUTO	SWITCH DE RED HP PROCURVE 2524	0
17884	DPV10 23969	SSG543YJ1G1	30/06/2006	MOBILIARIO Y EQUIPO DE COMPUTO	SWITCH DE RED HP PROCURVE 2524	0
17889	DPV10 23974	CNN53908 3C	31/07/2006	MOBILIARIO Y EQUIPO DE COMPUTO	MONITOR HP LCD 19'	0
17890	DPV10 23975	CNN53908 39	31/07/2006	MOBILIARIO Y EQUIPO DE COMPUTO	MONITOR HP LCD 19'	0
17891	DPV10 23976	CNN53908 3F	31/07/2006	MOBILIARIO Y EQUIPO DE COMPUTO	MONITOR HP LCD 19'	0
17892	DPV10 23978	CNC5230H3B	31/07/2006	MOBILIARIO Y EQUIPO DE COMPUTO	MONITOR HP LCD 19'	0
17894	DPV10 23980	MXD54906BW	31/07/2006	MOBILIARIO Y EQUIPO DE COMPUTO	CPU HP	0
17895	DPV10 23981	MXD54906BF	31/07/2006	MOBILIARIO Y EQUIPO DE COMPUTO	CPU HP	0
17896	DPV10 23982	MXD54906B6	31/07/2006	MOBILIARIO Y EQUIPO DE COMPUTO	CPU HP	0
17897	DPV10 23983	MXD54906B1	31/07/2006	MOBILIARIO Y EQUIPO DE COMPUTO	CPU HP	0
17899	DPV10 24011	9432ADOSM52	31/07/2006	MOBILIARIO Y EQUIPO DE COMPUTO	NOBREAK TRIPP-LITE	0
17900	DPV10 24014		31/07/2006	MOBILIARIO Y EQUIPO DE COMPUTO	REGULADOR DE VOLTAJE SOLA BASIC	0
17901	DPV10 24015		31/07/2006	MOBILIARIO Y EQUIPO DE COMPUTO	REGULADOR DE VOLTAJE SOLA BASIC	0
17902	DPV10 24016		31/07/2006	MOBILIARIO Y EQUIPO DE COMPUTO	REGULADOR DE VOLTAJE SOLA BASIC	0
17903	DPV10 24017		31/07/2006	MOBILIARIO Y EQUIPO DE COMPUTO	REGULADOR DE VOLTAJE SOLA BASIC	0
17904	DPV10 24018		31/07/2006	MOBILIARIO Y EQUIPO DE COMPUTO	REGULADOR DE VOLTAJE SOLA BASIC	0
17905	DPV10 24019		31/07/2006	MOBILIARIO Y EQUIPO DE COMPUTO	REGULADOR DE VOLTAJE SOLA BASIC	0
17910	DPV10 24454	SGD552D12D	31/07/2006	MOBILIARIO Y EQUIPO DE COMPUTO	DISCO DURO HP 300 GB	0

17911	DPV10 24455	CSY0501276	31/07/2006	MOBILIARIO Y EQUIPO DE COMPUTO	MODULO HP PROCURVE 100/1000-T TRANSCEIVE	0
17915	DPV10 24469		31/07/2006	MOBILIARIO Y EQUIPO DE COMPUTO	DVD RW LG INTERNO	0
17916	DPV10 24470		31/07/2006	MOBILIARIO Y EQUIPO DE COMPUTO	TARJETA DE RED INALAMBRICA	0
17917	DPV10 24471		31/07/2006	MOBILIARIO Y EQUIPO DE COMPUTO	PANTALLA LUMINOSA DE LEDS PROGRAMABLE	0
17927	DPV10 24582	A0580208859S	31/07/2006	MOBILIARIO Y EQUIPO DE COMPUTO	TARJETA DE VIDEO NVIDIA 128 MB	0
17928	DPV10 24583		31/07/2006	MOBILIARIO Y EQUIPO DE COMPUTO	PORTA CPU PERFECT CHOICE (5)	0
17930	DPV10 24743	9432AOOSM52	31/07/2006	MOBILIARIO Y EQUIPO DE COMPUTO	NOBREAK TRIPP-LITE	0
17936	DPV10 25098	CNB2582501	30/09/2006	MOBILIARIO Y EQUIPO DE COMPUTO	IMPRESORA HP	0
17940	DPV10 26402	CN-OCC839-72	31/07/2007	MOBILIARIO Y EQUIPO DE COMPUTO	MONITOR LCD DELL	0
17945	DPV10 29376	VNB3D00244	31/12/2010	MOBILIARIO Y EQUIPO DE COMPUTO	IMPRESORA HP LASERJET P1505	0
17946	DPV10 30581	3S5H2G1	31/12/2010	MOBILIARIO Y EQUIPO DE COMPUTO	CPU VOSTRO 400	0
17947	DPV10 30583	2ZFL3G1	31/08/2010	MOBILIARIO Y EQUIPO DE COMPUTO	CPU VOSTRO 400	0
17948	DPV10 30589	9ZFL3G1	31/12/2010	MOBILIARIO Y EQUIPO DE COMPUTO	CPU VOSTRO 400	0
17949	DPV10 30594	8XFL3G1	31/12/2010	MOBILIARIO Y EQUIPO DE COMPUTO	CPU VOSTRO 400	0
17950	DPV10 30627	65BL3G1	31/12/2010	MOBILIARIO Y EQUIPO DE COMPUTO	CPU VOSTRO 400	0
17951	DPV10 30648	G3BL3G1	31/08/2010	MOBILIARIO Y EQUIPO DE COMPUTO	CPU VOSTRO 400	0
17952	DPV10 30670	CN0CN078728/	31/12/2010	MOBILIARIO Y EQUIPO DE COMPUTO	MONITOR P/VOSTRO 400	0
17953	DPV10 30672	CN0CN078728/	31/08/2010	MOBILIARIO Y EQUIPO DE COMPUTO	MONITOR P/VOSTRO 400	0
17955	DPV10 30703	CN0CN078728/	31/12/2010	MOBILIARIO Y EQUIPO DE COMPUTO	MONITOR P/VOSTRO 400	0
17956	DPV10 30720	CN0CN078728/	31/12/2010	MOBILIARIO Y EQUIPO DE COMPUTO	MONITOR P/VOSTRO 400	0
17957	DPV10 30751	CN0CN078728/	31/08/2010	MOBILIARIO Y EQUIPO DE COMPUTO	MONITOR P/VOSTRO 400	0
17958	DPV10 31048	ZHAAAORA	31/12/2010	MOBILIARIO Y EQUIPO DE COMPUTO	DISCO DURO EXTERNO MAXTOR 1TB	0
17959	DPV10 32248		30/11/2008	MOBILIARIO Y EQUIPO DE COMPUTO	REGULADOR DE VOLTAJE 1 KVA	0
17961	DPV10 33624		31/10/2008	MOBILIARIO Y EQUIPO DE COMPUTO	ANTENA PARA INSTALACION DE INTERNET	0
17968	DPV10 33673	6fc20693	30/11/2008	MOBILIARIO Y EQUIPO DE COMPUTO	GRABADORA DIGITAL MPEG4	0
17969	DPV10 33674	wcsrw3111255	30/11/2008	MOBILIARIO Y EQUIPO DE COMPUTO	DISCO DURO WESTERN	0
17974	DPV10 33679		30/11/2008	MOBILIARIO Y EQUIPO DE COMPUTO	6 TRASMISORES DE D/VIDEO PARA TRENZADO	0
17975	DPV12 33680	09vs015000688	30/11/2008	MOBILIARIO Y EQUIPO DE COMPUTO	GRABADORA DIGITAL MPEG4	0
17976	DPV12 33681		30/11/2008	MOBILIARIO Y EQUIPO DE COMPUTO	DISCO DURO WESTERN	0
18026	DPV10 35952	SCN8A7A528P	31/08/2009	MOBILIARIO Y EQUIPO DE COMPUTO	SCANNER HP G3010	0
18027	DPV10 35953	SCN8CAA5085	31/08/2009	MOBILIARIO Y EQUIPO DE COMPUTO	SCANNER HP G3010	0
18028	DPV10 35954	SCN8C9A51MF	31/08/2009	MOBILIARIO Y EQUIPO DE COMPUTO	SCANNER HP G3110	0
18029	DPV10 35955	SCN87BA51DN	31/08/2009	MOBILIARIO Y EQUIPO DE COMPUTO	SCANNER HP G3010	0
18030	DPV10 35956	SCN89AA32N	31/08/2009	MOBILIARIO Y EQUIPO DE COMPUTO	SCANNER HP G3010	0
18031	DPV10 35957	SCN8A7A5359	31/08/2009	MOBILIARIO Y EQUIPO DE COMPUTO	SCANNER HP G3010	0
18032	DPV10 35958	SCN8A7A51Z2	31/08/2009	MOBILIARIO Y EQUIPO DE COMPUTO	SCANNER HP G3010	0
18033	DPV10 35959	SCN8A7A537D	31/08/2009	MOBILIARIO Y EQUIPO DE COMPUTO	SCANNER HP G3010	0
18034	DPV10 35960	218B00584	31/08/2009	MOBILIARIO Y EQUIPO DE COMPUTO	NO BREAK BLAZER 550 VA	0
18036	DPV10 35962	220909102187	31/08/2009	MOBILIARIO Y EQUIPO DE COMPUTO	NO BREAK BLAZER 550 VA	0
18041	DPV10 35967	218B00536	31/08/2009	MOBILIARIO Y EQUIPO DE COMPUTO	NO BREAK BLAZER 550 VA	0
18042	DPV10 35968	218B00537	31/08/2009	MOBILIARIO Y EQUIPO DE COMPUTO	NO BREAK BLAZER 550 VA	0
18043	DPV10 35969	218B00538	31/08/2009	MOBILIARIO Y EQUIPO DE COMPUTO	NO BREAK BLAZER 550 VA	0
18044	DPV10 35970	218B00539	31/08/2009	MOBILIARIO Y EQUIPO DE COMPUTO	NO BREAK BLAZER 550 VA	0
18045	DPV10 35971	218B00513	31/08/2009	MOBILIARIO Y EQUIPO DE COMPUTO	NO BREAK BLAZER 550 VA	0
18050	DPV10 35980	SVND3G02488	31/08/2009	MOBILIARIO Y EQUIPO DE COMPUTO	IMPRESORA LASERJET HP1505	0
18051	DPV10 35981	SVND3G02465	31/08/2009	MOBILIARIO Y EQUIPO DE COMPUTO	IMPRESORA LASERJET HP1505	0
18052	DPV10 35982	SVND3G02461	31/08/2009	MOBILIARIO Y EQUIPO DE COMPUTO	IMPRESORA LASERJET HP1505	0
18056	DPV10 36011		31/08/2009	MOBILIARIO Y EQUIPO DE COMPUTO	ESCANER HP SCANJET 5590	0
18058	DPV10 36013		31/07/2009	MOBILIARIO Y EQUIPO DE COMPUTO	PANTALLA DE TRIPIE 60 (1.52 X 1.52)	0
18065	DPV10 36086		31/12/2009	MOBILIARIO Y EQUIPO DE COMPUTO	EQUIPO ACTIVO DE RED ESPECIAL PARA CCTV	0
18067	DPV10 36734	S1019842	31/12/2009	MOBILIARIO Y EQUIPO DE COMPUTO	GPS LAIPAC STARFINDER	0
18073	DPV10 36740	S1019973	31/12/2009	MOBILIARIO Y EQUIPO DE COMPUTO	GPS LAIPAC STARFINDER	0
18076	DPV10 36743	S1020004	31/12/2009	MOBILIARIO Y EQUIPO DE COMPUTO	GPS LAIPAC STARFINDER	0
18079	DPV10 36746	S1020709	31/12/2009	MOBILIARIO Y EQUIPO DE COMPUTO	GPS LAIPAC STARFINDER	0
18083	DPV10 36750	S1020701	31/12/2009	MOBILIARIO Y EQUIPO DE COMPUTO	GPS LAIPAC STARFINDER	0
18084	DPV10 36751	S1020706	31/12/2009	MOBILIARIO Y EQUIPO DE COMPUTO	GPS LAIPAC STARFINDER	0
18089	DPV10 36753	S1020704	31/12/2009	MOBILIARIO Y EQUIPO DE COMPUTO	GPS LAIPAC STARFINDER	0
18090	DPV10 36757	S1020708	31/12/2009	MOBILIARIO Y EQUIPO DE COMPUTO	GPS LAIPAC STARFINDER	0
18091	DPV10 36758	S1020717	31/12/2009	MOBILIARIO Y EQUIPO DE COMPUTO	GPS LAIPAC STARFINDER	0
18094	DPV10 36761	S1020703	31/12/2009	MOBILIARIO Y EQUIPO DE COMPUTO	GPS LAIPAC STARFINDER	0
18095	DPV10 36763	S1020726	31/12/2009	MOBILIARIO Y EQUIPO DE COMPUTO	GPS LAIPAC STARFINDER	0
18097	DPV10 36764	S1020722	31/12/2009	MOBILIARIO Y EQUIPO DE COMPUTO	GPS LAIPAC STARFINDER	0
18101	DPV10 36768	S1020725	31/12/2009	MOBILIARIO Y EQUIPO DE COMPUTO	GPS LAIPAC STARFINDER	0
18103	DPV10 36770	S1020720	31/12/2009	MOBILIARIO Y EQUIPO DE COMPUTO	GPS LAIPAC STARFINDER	0
18104	DPV10 36771	S1020723	31/12/2009	MOBILIARIO Y EQUIPO DE COMPUTO	GPS LAIPAC STARFINDER	0
18105	DPV10 36772	S1020715	31/12/2009	MOBILIARIO Y EQUIPO DE COMPUTO	GPS LAIPAC STARFINDER	0
18106	DPV10 36773	S1020721	31/12/2009	MOBILIARIO Y EQUIPO DE COMPUTO	GPS LAIPAC STARFINDER	0
18108	DPV10 36775	S1019841	31/12/2009	MOBILIARIO Y EQUIPO DE COMPUTO	GPS LAIPAC STARFINDER	0
18111	DPV10 36778	S1019885	31/12/2009	MOBILIARIO Y EQUIPO DE COMPUTO	GPS LAIPAC STARFINDER	0
18112	DPV10 36779	S1019857	31/12/2009	MOBILIARIO Y EQUIPO DE COMPUTO	GPS LAIPAC STARFINDER	0
18114	DPV10 36781	S1021812	31/12/2009	MOBILIARIO Y EQUIPO DE COMPUTO	GPS LAIPAC STARFINDER	0
18116	DPV10 36783	S1020898	31/12/2009	MOBILIARIO Y EQUIPO DE COMPUTO	GPS LAIPAC STARFINDER	0
18117	DPV10 36784	S1020728	31/12/2009	MOBILIARIO Y EQUIPO DE COMPUTO	GPS LAIPAC STARFINDER	0
18119	DPV10 36786	S1020714	31/12/2009	MOBILIARIO Y EQUIPO DE COMPUTO	GPS LAIPAC STARFINDER	0
18120	DPV10 36787	S1020710	31/12/2009	MOBILIARIO Y EQUIPO DE COMPUTO	GPS LAIPAC STARFINDER	0
18121	DPV10 36788	S1020735	31/12/2009	MOBILIARIO Y EQUIPO DE COMPUTO	GPS LAIPAC STARFINDER	0
18128	DPV10 36793	S1020750	31/12/2009	MOBILIARIO Y EQUIPO DE COMPUTO	GPS LAIPAC STARFINDER	0
18130	DPV10 36797	S1021813	31/12/2009	MOBILIARIO Y EQUIPO DE COMPUTO	GPS LAIPAC STARFINDER	0
18135	DPV10 36802	S1020894	31/12/2009	MOBILIARIO Y EQUIPO DE COMPUTO	GPS LAIPAC STARFINDER	0
18140	DPV10 36807	S1020903	31/12/2009	MOBILIARIO Y EQUIPO DE COMPUTO	GPS LAIPAC STARFINDER	0
18141	DPV10 36808	S1020891	31/12/2009	MOBILIARIO Y EQUIPO DE COMPUTO	GPS LAIPAC STARFINDER	0
18144	DPV10 36811	S1021815	31/12/2009	MOBILIARIO Y EQUIPO DE COMPUTO	GPS LAIPAC STARFINDER	0
18146	DPV10 36813	S1020889	31/12/2009	MOBILIARIO Y EQUIPO DE COMPUTO	GPS LAIPAC STARFINDER	0
18147	DPV10 36814	S1019895	31/12/2009	MOBILIARIO Y EQUIPO DE COMPUTO	GPS LAIPAC STARFINDER	0
18148	DPV10 36815	S1019992	31/12/2009	MOBILIARIO Y EQUIPO DE COMPUTO	GPS LAIPAC STARFINDER	0
18152	DPV10 36819	S1020902	31/12/2009	MOBILIARIO Y EQUIPO DE COMPUTO	GPS LAIPAC STARFINDER	0
18157	DPV10 36824	S1019859	31/12/2009	MOBILIARIO Y EQUIPO DE COMPUTO	GPS LAIPAC STARFINDER	0
18160	DPV10 36827	S1020868	31/12/2009	MOBILIARIO Y EQUIPO DE COMPUTO	GPS LAIPAC STARFINDER	0
18165	DPV10 36832	S1022364	31/12/2009	MOBILIARIO Y EQUIPO DE COMPUTO	GPS LAIPAC STARFINDER	0
18166	DPV10 36835	S1020753	31/12/2009	MOBILIARIO Y EQUIPO DE COMPUTO	GPS LAIPAC STARFINDER	0
18169	DPV10 36836	S1020749	31/12/2009	MOBILIARIO Y EQUIPO DE COMPUTO	GPS LAIPAC STARFINDER	0
18173	DPV10 36840	S1020731	31/12/2009	MOBILIARIO Y EQUIPO DE COMPUTO	GPS LAIPAC STARFINDER	0
18176	DPV10 36845	S1019858	31/12/2009	MOBILIARIO Y EQUIPO DE COMPUTO	GPS LAIPAC STARFINDER	0
18184	DPV10 36851	S1022350	31/12/2009	MOBILIARIO Y EQUIPO DE COMPUTO	GPS LAIPAC STARFINDER	0
18188	DPV10 36855	S1019866	31/12/2009	MOBILIARIO Y EQUIPO DE COMPUTO	GPS LAIPAC STARFINDER	0
18191	DPV10 36858	S1019977	31/12/2009	MOBILIARIO Y EQUIPO DE COMPUTO	GPS LAIPAC STARFINDER	0
18195	DPV10 36862	S1019981	31/12/2009	MOBILIARIO Y EQUIPO DE COMPUTO	GPS LAIPAC STARFINDER	0
18199	DPV10 36866	S1020752	31/12/2009	MOBILIARIO Y EQUIPO DE COMPUTO	GPS LAIPAC STARFINDER	0
18201	DPV10 36868	S1020756	31/12/2009	MOBILIARIO Y EQUIPO DE COMPUTO	GPS LAIPAC STARFINDER	0
18207	DPV10 36874	S1019854	31/12/2009	MOBILIARIO Y EQUIPO DE COMPUTO	GPS LAIPAC STARFINDER	0
18208	DPV10 36875	S1019861	31/12/2009	MOBILIARIO Y EQUIPO DE COMPUTO	GPS LAIPAC STARFINDER	0
18210	DPV10 36877	S1022357	31/12/2009	MOBILIARIO Y EQUIPO DE COMPUTO	GPS LAIPAC STARFINDER	0
18212	DPV10 36879	S1022358	31/12/2009	MOBILIARIO Y EQUIPO DE COMPUTO	GPS LAIPAC STARFINDER	0
18215	DPV10 36882	S1022362	31/12/2009	MOBILIARIO Y EQUIPO DE COMPUTO	GPS LAIPAC STARFINDER	0
18220	DPV10 36887	S1020737	31/12/2009	MOBILIARIO Y EQUIPO DE COMPUTO	GPS LAIPAC STARFINDER	0
18221	DPV10 36888	S1020745	31/12/2009	MOBILIARIO Y EQUIPO DE COMPUTO	GPS LAIPAC STARFINDER	0
18222	DPV10 36889	S1020736	31/12/2009	MOBILIARIO Y EQUIPO DE COMPUTO	GPS LAIPAC STARFINDER	0
18224	DPV10 36891	S1020757	31/12/2009	MOBILIARIO Y EQUIPO DE COMPUTO	GPS LAIPAC STARFINDER	0
18225	DPV10 36892	S1018846	31/12/2009	MOBILIARIO Y EQUIPO DE COMPUTO	GPS LAIPAC STARFINDER	0

18228	DPV10 36895	S1022273	31/12/2009	MOBILIARIO Y EQUIPO DE COMPUTO	GPS LAIPAC STARFINDER	0
18229	DPV10 36896	S1022323	31/12/2009	MOBILIARIO Y EQUIPO DE COMPUTO	GPS LAIPAC STARFINDER	0
18230	DPV10 36897	S1022322	31/12/2009	MOBILIARIO Y EQUIPO DE COMPUTO	GPS LAIPAC STARFINDER	0
18232	DPV10 36899	S1022278	31/12/2009	MOBILIARIO Y EQUIPO DE COMPUTO	GPS LAIPAC STARFINDER	0
18234	DPV10 36901	S1019997	31/12/2009	MOBILIARIO Y EQUIPO DE COMPUTO	GPS LAIPAC STARFINDER	0
18242	DPV10 36909	S1019990	31/12/2009	MOBILIARIO Y EQUIPO DE COMPUTO	GPS LAIPAC STARFINDER	0
18244	DPV10 36911	S1020005	31/12/2009	MOBILIARIO Y EQUIPO DE COMPUTO	GPS LAIPAC STARFINDER	0
18245	DPV10 36912	S1019839	31/12/2009	MOBILIARIO Y EQUIPO DE COMPUTO	GPS LAIPAC STARFINDER	0
18248	DPV10 36913	S1019845	31/12/2009	MOBILIARIO Y EQUIPO DE COMPUTO	GPS LAIPAC STARFINDER	0
18252	DPV10 36918	S1019836	31/12/2009	MOBILIARIO Y EQUIPO DE COMPUTO	GPS LAIPAC STARFINDER	0
18255	DPV10 36922	S1019860	31/12/2009	MOBILIARIO Y EQUIPO DE COMPUTO	GPS LAIPAC STARFINDER	0
18256	DPV10 36923	S1019863	31/12/2009	MOBILIARIO Y EQUIPO DE COMPUTO	GPS LAIPAC STARFINDER	0
18260	DPV10 36927	S1022349	31/12/2009	MOBILIARIO Y EQUIPO DE COMPUTO	GPS LAIPAC STARFINDER	0
18261	DPV10 36928	S1022351	31/12/2009	MOBILIARIO Y EQUIPO DE COMPUTO	GPS LAIPAC STARFINDER	0
18262	DPV10 36929	S1022339	31/12/2009	MOBILIARIO Y EQUIPO DE COMPUTO	GPS LAIPAC STARFINDER	0
18263	DPV10 36930	S1022345	31/12/2009	MOBILIARIO Y EQUIPO DE COMPUTO	GPS LAIPAC STARFINDER	0
18265	DPV10 36932	S1019958	31/12/2009	MOBILIARIO Y EQUIPO DE COMPUTO	GPS LAIPAC STARFINDER	0
18266	DPV10 36933	S1019843	31/12/2009	MOBILIARIO Y EQUIPO DE COMPUTO	GPS LAIPAC STARFINDER	0
18267	DPV10 37554		31/12/2009	MOBILIARIO Y EQUIPO DE COMPUTO	UNIDAD CENTRAL DE PROCESAMIENTO P/CCTV	0
18268	DPV10 37555		31/12/2009	MOBILIARIO Y EQUIPO DE COMPUTO	UNIDAD DE SITEMA OS P/CCTV	0
18269	DPV10 37556		31/12/2009	MOBILIARIO Y EQUIPO DE COMPUTO	UNIDAD DE ALMACENAMIENTO PARA CCTV	0
18270	DPV10 37557		31/12/2009	MOBILIARIO Y EQUIPO DE COMPUTO	ESTACION DE TRABAJO P/CCTV	0
18271	DPV10 37558		31/12/2009	MOBILIARIO Y EQUIPO DE COMPUTO	PANTALLA DE PLASMA PROFESIONAL DE 42"	0
18272	DPV10 37559		31/12/2009	MOBILIARIO Y EQUIPO DE COMPUTO	PANTALLA DE PLASMA PROFESIONAL DE 42"	0
18273	DPV10 37560		31/12/2009	MOBILIARIO Y EQUIPO DE COMPUTO	ESTRUCTURA DE SOPORTE DE PANTALLA DE PLASMA DE 42"	0
18274	DPV10 37561		31/12/2009	MOBILIARIO Y EQUIPO DE COMPUTO	ESTRUCTURA DE SOPORTE DE PANTALLA DE PLASMA DE 42"	0
18275	DPV10 37562		31/12/2009	MOBILIARIO Y EQUIPO DE COMPUTO	TECLADO CONTROLADOR AVANZADO "JOYSTICK" DE CCTV	0
18276	DPV10 37563		31/12/2009	MOBILIARIO Y EQUIPO DE COMPUTO	TECLADO CONTROLADOR AVANZADO "JOYSTICK" DE CCTV	0
18277	DPV10 37564		31/12/2009	MOBILIARIO Y EQUIPO DE COMPUTO	TECLADO CONTROLADOR AVANZADO "JOYSTICK" DE CCTV	0
18374	DPV10 37661		31/12/2009	MOBILIARIO Y EQUIPO DE COMPUTO	CODIFICADOR DIGITAL DE VIDEO Y AUDIO DE 12 PTOS.	0
18377	DPV10 37664		31/12/2009	MOBILIARIO Y EQUIPO DE COMPUTO	RECEPTOR PASIVO DE VIDEO DE 32 CANALES	0
18378	DPV10 37665		31/12/2009	MOBILIARIO Y EQUIPO DE COMPUTO	ESTACION DE TRABAJO P/CCTV	0
18379	DPV10 37666		31/12/2009	MOBILIARIO Y EQUIPO DE COMPUTO	ESTACION DE TRABAJO P/CCTV	0
18380	DPV10 37667		31/12/2009	MOBILIARIO Y EQUIPO DE COMPUTO	MONITOR PROFESIONAL LCD P/CCTV	0
18381	DPV10 37668		31/12/2009	MOBILIARIO Y EQUIPO DE COMPUTO	MONITOR PROFESIONAL LCD P/CCTV	0
18382	DPV10 37669		31/12/2009	MOBILIARIO Y EQUIPO DE COMPUTO	MONITOR PROFESIONAL LCD P/CCTV	0
18383	DPV10 37670		31/12/2009	MOBILIARIO Y EQUIPO DE COMPUTO	MONITOR PROFESIONAL LCD P/CCTV	0
18384	DPV10 37671		31/12/2009	MOBILIARIO Y EQUIPO DE COMPUTO	MONITOR PROFESIONAL LCD P/CCTV	0
18385	DPV10 37672		31/12/2009	MOBILIARIO Y EQUIPO DE COMPUTO	MONITOR PARA PUNTO DE GUARDIA	0
18386	DPV10 37673		31/12/2009	MOBILIARIO Y EQUIPO DE COMPUTO	SISTEMA DE ENERGIA PARA HARDWARE	0
18387	DPV10 37674		31/12/2009	MOBILIARIO Y EQUIPO DE COMPUTO	TECLADO CONTROLADOR "JOYSTICK" DE CCTV	0
18388	DPV10 37675		31/12/2009	MOBILIARIO Y EQUIPO DE COMPUTO	TECLADO CONTROLADOR AVANZADO "JOYSTICK" DE CCTV	0
18430	DPV10 37781	S380819X0060	31/12/2009	MOBILIARIO Y EQUIPO DE COMPUTO	NO BREAK APC 350VA/120V/8CONT.	0
18443	DPV10 42430	CN0572H03C	31/08/2010	MOBILIARIO Y EQUIPO DE COMPUTO	PLOTTER HP DESIGNJET T1200PS 44"	0
18525	DPV10 42513	CNC027R1M8	31/08/2010	MOBILIARIO Y EQUIPO DE COMPUTO	MONITOR HP LE 1851W	0
18528	DPV10 42516	MXL01405SW	31/08/2010	MOBILIARIO Y EQUIPO DE COMPUTO	CPU COMPAQ 8000 ELITE	0
18529	DPV10 42517	CN06MA51N1	31/08/2010	MOBILIARIO Y EQUIPO DE COMPUTO	SCANNER JET 5311i	0
18530	DPV10 42518	VNB3Q37070	31/08/2010	MOBILIARIO Y EQUIPO DE COMPUTO	IMPRESORA HP LASERJET PRO P1102W	0
18531	DPV10 42519	VNB3Q37067	31/08/2010	MOBILIARIO Y EQUIPO DE COMPUTO	IMPRESORA HP LASERJET PRO P1102W	0
18532	DPV10 42520	VNB3Q37071	31/08/2010	MOBILIARIO Y EQUIPO DE COMPUTO	IMPRESORA HP LASERJET PRO P1102W	0
18533	DPV10 42521		31/08/2010	MOBILIARIO Y EQUIPO DE COMPUTO	DECODIFICADOR DIGITAL DE VIDEO C/BARRA DE CONTACTOS, PAN	0
18535	DPV10 42540		31/08/2010	MOBILIARIO Y EQUIPO DE COMPUTO	TECLADO CONTROLADOR JOYSTICK DE CCTV	0
18536	DPV10 42543		31/08/2010	MOBILIARIO Y EQUIPO DE COMPUTO	EQUIPO ACTIVO DE RED ESPECIAL PARA CCTV GIGABIT	0
18537	DPV10 42544		31/08/2010	MOBILIARIO Y EQUIPO DE COMPUTO	CONVERTIDOR DE FIBRA MO 20 KM	0
18538	DPV10 42545		31/08/2010	MOBILIARIO Y EQUIPO DE COMPUTO	CONVERTIDOR DE FIBRA MO 20 KM	0
18541	DPV10 42559		31/08/2010	MOBILIARIO Y EQUIPO DE COMPUTO	CODIFICADOR DIGITAL DE VIDEO Y AUDIO DE 12 PUERTOS	0
18544	DPV10 42562		31/08/2010	MOBILIARIO Y EQUIPO DE COMPUTO	ESTACION DE TRABAJO PROCESADOR INTEL 17	0
18546	DPV10 42564		31/08/2010	MOBILIARIO Y EQUIPO DE COMPUTO	MONITOR LCD 23" WIDESCREN	0
18547	DPV10 42565		31/08/2010	MOBILIARIO Y EQUIPO DE COMPUTO	MONITOR LCD 20" WIDESCREEN	0
18549	DPV10 42573		31/08/2010	MOBILIARIO Y EQUIPO DE COMPUTO	ESTACION DE TRABAJO PROCESADOR INTEL 17	0
18550	DPV10 42574		31/08/2010	MOBILIARIO Y EQUIPO DE COMPUTO	ESTACION DE TRABAJO PROCESADOR INTEL 17	0
18551	DPV10 42575		31/08/2010	MOBILIARIO Y EQUIPO DE COMPUTO	MONITOR LCD 23" WIDESCREN	0
18552	DPV10 42576		31/08/2010	MOBILIARIO Y EQUIPO DE COMPUTO	MONITOR LCD 20" WIDESCREEN	0
18555	DPV10 42980	9151091020213	31/12/2010	MOBILIARIO Y EQUIPO DE COMPUTO	REGULADOR SOLA BASIC/TDE/COMPLET 1.0 KVA	0
18556	DPV10 42981	9151091020213	31/12/2010	MOBILIARIO Y EQUIPO DE COMPUTO	REGULADOR SOLA BASIC/TDE/COMPLET 1.0 KVA	0
18559	DPV10 6363	E-97-K-05074	25/11/2002	MOBILIARIO Y EQUIPO DE COMPUTO	REGULADOR SOLA BASIC	0
18560	DPV10 8481	S/N	21/05/2001	MOBILIARIO Y EQUIPO DE COMPUTO	REGULADOR DE VOLTAJE	0
18563	DPV10 8785		03/10/2002	MOBILIARIO Y EQUIPO DE COMPUTO	REGULADOR COMPLET	0
18567	DPV10 9052		01/12/2003	MOBILIARIO Y EQUIPO DE COMPUTO	PQTE. FOXPRO	0
18573	DPV10 11000		01/12/2003	MOBILIARIO Y EQUIPO DE COMPUTO	JUEGO DE BOCINAS ACTECK	0
18574	DPV10 12182		11/10/2001	MOBILIARIO Y EQUIPO DE COMPUTO	NOBREAK (CONMUTADOR)	0
18577	DPV10 14091		15/12/2003	MOBILIARIO Y EQUIPO DE COMPUTO	JUEGO DE BOCINAS	0
18578	DPV10 14143	S:C62860002	17/09/2001	MOBILIARIO Y EQUIPO DE COMPUTO	JUEGO BOCINAS	0
18580	DPV10 15532		02/12/2003	MOBILIARIO Y EQUIPO DE COMPUTO	BOCINAS MULTIMEDIA	0
18581	DPV10 16092		26/08/2003	MOBILIARIO Y EQUIPO DE COMPUTO	REGULADOR EME	0
18585	DPV10 6137		02/12/2003	MOBILIARIO Y EQUIPO DE COMPUTO	BOCINA MULTIMEDIA	0
18590	DPV10 8993	E97K05087	16/05/2003	MOBILIARIO Y EQUIPO DE COMPUTO	REGULADOR SOLA BASIC	0
18593	DPV10 9022		15/12/2003	MOBILIARIO Y EQUIPO DE COMPUTO	REGULADOR DE VOLTAJE	0
18596	DAF21 26329	VNB3D00246	31/12/2010	MOBILIARIO Y EQUIPO DE COMPUTO	IMPRESORA HP LASERJET P1505	0
18597	DFA23 30579	1YFL3G1	31/12/2010	MOBILIARIO Y EQUIPO DE COMPUTO	CPU VOSTRO 400	0
18598	DFA23 30747	CN0CN0787287	31/12/2010	MOBILIARIO Y EQUIPO DE COMPUTO	MONITOR P/VOSTRO 400	0
18600	DPV11 10995		26/08/2003	MOBILIARIO Y EQUIPO DE COMPUTO	CPU S/MARCA	0
18603	DPV10 15523	S:01-05-0831	19/05/2003	MOBILIARIO Y EQUIPO DE COMPUTO	REGULADOR COMPLET	0
18604	DPV10 15544	1111555	29/10/2002	MOBILIARIO Y EQUIPO DE COMPUTO	REGULADOR COMPLETO	0
18610	DPV10 22622		10/10/2005	MOBILIARIO Y EQUIPO DE COMPUTO	REGULADOR DE VOLTAJE SB EME	0
18614	DPV10 23848	BB563WAYB00	31/07/2006	MOBILIARIO Y EQUIPO DE COMPUTO	MONITOR SAMSUNG LCD 21'	0
18621	DPV10 35976	SVND3G00587	31/08/2009	MOBILIARIO Y EQUIPO DE COMPUTO	IMPRESORA LASERJET HP1505	0
18622	DPV10 35977	SVND3605558	31/08/2009	MOBILIARIO Y EQUIPO DE COMPUTO	IMPRESORA LASERJET HP1505	0
18623	DPV10 35979	SVND3G02472	31/08/2009	MOBILIARIO Y EQUIPO DE COMPUTO	IMPRESORA LASERJET HP1505	0
18625	DPV10 7525		17/09/2001	MOBILIARIO Y EQUIPO DE COMPUTO	REGULADOR MICROVOLT 1200	0
18628	DPV10 32276		30/11/2008	MOBILIARIO Y EQUIPO DE COMPUTO	REGULADOR DE VOLTAJE I KVA	0
18629	DPV10 32278		30/11/2008	MOBILIARIO Y EQUIPO DE COMPUTO	REGULADOR DE VOLTAJE I KVA	0
18630	DPV10 32279		30/11/2008	MOBILIARIO Y EQUIPO DE COMPUTO	REGULADOR DE VOLTAJE I KVA	0
18631	DPV10 32291	9734ALR0M032	30/11/2008	MOBILIARIO Y EQUIPO DE COMPUTO	NOBREAK TRIPP LITE OMNI 1500 XL VS	0
18632	DPV10 32295	9734ALR0M832	30/11/2008	MOBILIARIO Y EQUIPO DE COMPUTO	NOBREAK TRIPP LITE OMNI 1500 XL VS	0
18634	DFE10 43278	MXL0520P8V	27/10/2011	MOBILIARIO Y EQUIPO DE COMPUTO	HP 8100 ELITE CMT CORE	0
18636	DFE10 43280	MXL0520P85	27/10/2011	MOBILIARIO Y EQUIPO DE COMPUTO	HP 8100 ELITE CMT CORE	0
18637	DFE10 43281	CNC037RX1D	27/10/2011	MOBILIARIO Y EQUIPO DE COMPUTO	MONITOR PLANO LCD 16" HP COMPAQ	0
18638	DFE10 43282	CNC027NQVQ	27/10/2011	MOBILIARIO Y EQUIPO DE COMPUTO	MONITOR PLANO LCD 16" HP COMPAQ	0
18641	DFE10 43285	CNDX241445	27/10/2011	MOBILIARIO Y EQUIPO DE COMPUTO	IMPRESORA HP LASER JET P4014N 45PPM USB	0
18642	DFE10 43288	CNDX241408	27/10/2011	MOBILIARIO Y EQUIPO DE COMPUTO	IMPRESORA HP LASER JET P4014N 45PPM USB	0
18643	DFA23 44005		30/12/2011	MOBILIARIO Y EQUIPO DE COMPUTO	MINIPRINTER EPSON TM-T81	0
18645	IMP10 36171	S920552080003	31/10/2009	MOBILIARIO Y EQUIPO DE COMPUTO	PDA SYMBOL MC35-CL	0
18646	DCR10 36172	S920552080008	31/10/2009	MOBILIARIO Y EQUIPO DE COMPUTO	PDA SYMBOL MC35-CL	0
18647	IMP10 36173	S920552080008	31/10/2009	MOBILIARIO Y EQUIPO DE COMPUTO	PDA SYMBOL MC35-CL	0
18649	DCR10 36175	S920552080011	31/10/2009	MOBILIARIO Y EQUIPO DE COMPUTO	PDA SYMBOL MC35-CL	0
18650	IMP10 36176	S920552080018	31/10/2009	MOBILIARIO Y EQUIPO DE COMPUTO	PDA SYMBOL MC35-CL	0
18651	DPV10 36177	S920952060072	31/10/2009	MOBILIARIO Y EQUIPO DE COMPUTO	PDA SYMBOL MC35-CL	0
18652	IMP10 36178	S920952060072	31/10/2009	MOBILIARIO Y EQUIPO DE COMPUTO	PDA SYMBOL MC35-CL	0

18661	IMP10 36187	S72335208018	31/10/2009	MOBILIARIO Y EQUIPO DE COMPUTO	PDA SYMBOL MC35-CL	0
18665	DPV10 36191	S92095208007	31/10/2009	MOBILIARIO Y EQUIPO DE COMPUTO	PDA SYMBOL MC35-CL	0
18667	IMP10 36193	S92095208007	31/10/2009	MOBILIARIO Y EQUIPO DE COMPUTO	PDA SYMBOL MC35-CL	0
18668	IMP10 36194	S92095208007	31/10/2009	MOBILIARIO Y EQUIPO DE COMPUTO	PDA SYMBOL MC35-CL	0
18670	IMP10 36196	S92095208007	31/10/2009	MOBILIARIO Y EQUIPO DE COMPUTO	PDA SYMBOL MC35-CL	0
18674	IMP10 36200	S92095208007	31/10/2009	MOBILIARIO Y EQUIPO DE COMPUTO	PDA SYMBOL MC35-CL	0
18675	IMP10 36202	S92095208007	31/10/2009	MOBILIARIO Y EQUIPO DE COMPUTO	PDA SYMBOL MC35-CL	0
18679	IMP10 36205	S92095208008	31/10/2009	MOBILIARIO Y EQUIPO DE COMPUTO	PDA SYMBOL MC35-CL	0
18681	DPV10 36207	S92095208008	31/10/2009	MOBILIARIO Y EQUIPO DE COMPUTO	PDA SYMBOL MC35-CL	0
18686	IMP10 36212	S92095208009	31/10/2009	MOBILIARIO Y EQUIPO DE COMPUTO	PDA SYMBOL MC35-CL	0
18688	IMP10 36214	S92095208009	31/10/2009	MOBILIARIO Y EQUIPO DE COMPUTO	PDA SYMBOL MC35-CL	0
18690	IMP10 36216	S92095208009	31/10/2009	MOBILIARIO Y EQUIPO DE COMPUTO	PDA SYMBOL MC35-CL	0
18691	IMP10 36217	S92095208009	31/10/2009	MOBILIARIO Y EQUIPO DE COMPUTO	PDA SYMBOL MC35-CL	0
18694	IMP10 36220	S92095208009	31/10/2009	MOBILIARIO Y EQUIPO DE COMPUTO	PDA SYMBOL MC35-CL	0
18695	IMP10 36221	S92095208009	31/10/2009	MOBILIARIO Y EQUIPO DE COMPUTO	PDA SYMBOL MC35-CL	0
18699	DCR10 36225	S92225208005	31/10/2009	MOBILIARIO Y EQUIPO DE COMPUTO	PDA SYMBOL MC35-CL	0
18702	DCR10 36228	S92225208005	31/10/2009	MOBILIARIO Y EQUIPO DE COMPUTO	PDA SYMBOL MC35-CL	0
18703	IMP10 36229	S92225208005	31/10/2009	MOBILIARIO Y EQUIPO DE COMPUTO	PDA SYMBOL MC35-CL	0
18704	IMP10 36230	S92225208005	31/10/2009	MOBILIARIO Y EQUIPO DE COMPUTO	PDA SYMBOL MC35-CL	0
18706	IMP10 36232	S92225208005	31/10/2009	MOBILIARIO Y EQUIPO DE COMPUTO	PDA SYMBOL MC35-CL	0
18709	IMP10 36235	S92225208005	31/10/2009	MOBILIARIO Y EQUIPO DE COMPUTO	PDA SYMBOL MC35-CL	0
18710	IMP10 36236	S92225208005	31/10/2009	MOBILIARIO Y EQUIPO DE COMPUTO	PDA SYMBOL MC35-CL	0
18713	IMP10 36239	S92225208005	31/10/2009	MOBILIARIO Y EQUIPO DE COMPUTO	PDA SYMBOL MC35-CL	0
18718	IMP10 36244	S92225208005	31/10/2009	MOBILIARIO Y EQUIPO DE COMPUTO	PDA SYMBOL MC35-CL	0
18720	DPV10 36246	S92235208013	31/10/2009	MOBILIARIO Y EQUIPO DE COMPUTO	PDA SYMBOL MC35-CL	0
18721	IMP10 36247	S92235208014	31/10/2009	MOBILIARIO Y EQUIPO DE COMPUTO	PDA SYMBOL MC35-CL	0
18722	DPV10 36248	S92235208014	31/10/2009	MOBILIARIO Y EQUIPO DE COMPUTO	PDA SYMBOL MC35-CL	0
19755	COM10 26342		31/05/2007	MOBILIARIO Y EQUIPO DE COMPUTO	REGULADOR DE VOLTAJE SOLA BASIC 2 KVA	19.84
31745	SAY13 6084		13/06/2001	MOBILIARIO Y EQUIPO DE COMPUTO	REGULADOR TDE MAX	0
37085	DPV10 55559		02/12/2003	MOBILIARIO Y EQUIPO DE COMPUTO	BOCINA MULTIMEDIA	0
37086	DPV10 14092		15/09/2003	MOBILIARIO Y EQUIPO DE COMPUTO	REGULADOR SOLA BASIC	0
37088	DEM10 9005	0400728	24/07/2001	MOBILIARIO Y EQUIPO DE COMPUTO	REGULADOR DE VOLTAJE	0
37101	PMD10 22242		11/04/2005	MOBILIARIO Y EQUIPO DE COMPUTO	REGULADOR DE VOLTAJE	0
37107	DEM10 22775	0402938	27/10/2005	MOBILIARIO Y EQUIPO DE COMPUTO	REGULADOR DE VOLTAJE CDP	0
37109	DEM10 22625	0400726	10/10/2005	MOBILIARIO Y EQUIPO DE COMPUTO	REGULADOR DE VOLTAJE CDP	0
37112	DEM10 23172		02/12/2005	MOBILIARIO Y EQUIPO DE COMPUTO	REGULADOR DE VOLTAJE	0
37131	DPV12 36636	N0810500005	31/12/2009	MOBILIARIO Y EQUIPO DE COMPUTO	CAMARA DE MOVIMIENTO TIPO DOMO P/EXTERIOR	0
37132	DPV12 36637	N0907100006	31/12/2009	MOBILIARIO Y EQUIPO DE COMPUTO	CAMARA DE MOVIMIENTO TIPO DOMO P/EXTERIOR	0
37133	DPV12 36638	BEN090330018	31/12/2009	MOBILIARIO Y EQUIPO DE COMPUTO	CAMARA FIJA IR P/EXTERIOR - INTERIOR	0
37134	DPV12 36639	BEN090530007	31/12/2009	MOBILIARIO Y EQUIPO DE COMPUTO	CAMARA FIJA IR P/EXTERIOR - INTERIOR	0
37135	DPV12 36640	BEN090530007	31/12/2009	MOBILIARIO Y EQUIPO DE COMPUTO	CAMARA FIJA IR P/EXTERIOR - INTERIOR	0
37136	DPV12 36641	BEN090530008	31/12/2009	MOBILIARIO Y EQUIPO DE COMPUTO	CAMARA FIJA IR P/EXTERIOR - INTERIOR	0
37137	DPV12 36642	BEN090530008	31/12/2009	MOBILIARIO Y EQUIPO DE COMPUTO	CAMARA FIJA IR P/EXTERIOR - INTERIOR	0
37138	DPV12 36643	BEN090530009	31/12/2009	MOBILIARIO Y EQUIPO DE COMPUTO	CAMARA FIJA IR P/EXTERIOR - INTERIOR	0
37139	DPV12 36644	BEN090330019	31/12/2009	MOBILIARIO Y EQUIPO DE COMPUTO	CAMARA FIJA IR P/EXTERIOR - INTERIOR	0
37140	DPV12 36645	BEN090530007	31/12/2009	MOBILIARIO Y EQUIPO DE COMPUTO	CAMARA FIJA IR P/EXTERIOR - INTERIOR	0
37141	DPV12 36646	BEN090530007	31/12/2009	MOBILIARIO Y EQUIPO DE COMPUTO	CAMARA FIJA IR P/EXTERIOR - INTERIOR	0
37142	DPV12 36647	BEN090530008	31/12/2009	MOBILIARIO Y EQUIPO DE COMPUTO	CAMARA FIJA IR P/EXTERIOR - INTERIOR	0
37143	DPV12 36648	BEN090530008	31/12/2009	MOBILIARIO Y EQUIPO DE COMPUTO	CAMARA FIJA IR P/EXTERIOR - INTERIOR	0
37144	DPV12 36649	BEN090530009	31/12/2009	MOBILIARIO Y EQUIPO DE COMPUTO	CAMARA FIJA IR P/EXTERIOR - INTERIOR	0
37145	DPV12 36650	BEN090530005	31/12/2009	MOBILIARIO Y EQUIPO DE COMPUTO	CAMARA FIJA IR P/EXTERIOR - INTERIOR	0
37146	DPV12 36651	BEN090530007	31/12/2009	MOBILIARIO Y EQUIPO DE COMPUTO	CAMARA FIJA IR P/EXTERIOR - INTERIOR	0
37147	DPV12 36652	BEN090530007	31/12/2009	MOBILIARIO Y EQUIPO DE COMPUTO	CAMARA FIJA IR P/EXTERIOR - INTERIOR	0
37148	DPV12 36653	BEN090530008	31/12/2009	MOBILIARIO Y EQUIPO DE COMPUTO	CAMARA FIJA IR P/EXTERIOR - INTERIOR	0
37149	DPV12 36654	BEN090530009	31/12/2009	MOBILIARIO Y EQUIPO DE COMPUTO	CAMARA FIJA IR P/EXTERIOR - INTERIOR	0
37150	DPV12 36655	BEN090530009	31/12/2009	MOBILIARIO Y EQUIPO DE COMPUTO	CAMARA FIJA IR P/EXTERIOR - INTERIOR	0
37151	DPV12 36656	VDN090330002	31/12/2009	MOBILIARIO Y EQUIPO DE COMPUTO	CAMARA FIJA IR TIPO DOMO ANTIVANDALISMO P/INTERIOR	0
37152	DPV12 36657	VDN090330004	31/12/2009	MOBILIARIO Y EQUIPO DE COMPUTO	CAMARA FIJA IR TIPO DOMO ANTIVANDALISMO P/INTERIOR	0
37153	DPV12 36658	VDN090330001	31/12/2009	MOBILIARIO Y EQUIPO DE COMPUTO	CAMARA FIJA IR TIPO DOMO ANTIVANDALISMO P/INTERIOR	0
37154	DPV12 36659	VDN090330003	31/12/2009	MOBILIARIO Y EQUIPO DE COMPUTO	CAMARA FIJA IR TIPO DOMO ANTIVANDALISMO P/INTERIOR	0
37155	DPV12 36660		31/12/2009	MOBILIARIO Y EQUIPO DE COMPUTO	CODIFICADOR DIGITAL DE VIDEO DE 12 PUERTOS	0
37156	DPV12 36661	09VS07500324	31/12/2009	MOBILIARIO Y EQUIPO DE COMPUTO	CODIFICADOR DIGITAL DE VIDEO Y AUDIO DE 12 PUERTOS	0
37157	DPV12 36663	209060021	31/12/2009	MOBILIARIO Y EQUIPO DE COMPUTO	FUENTE DE PODER REGULADA 50-AMPERES	0
37158	DPV12 36664	224PKQ300-22	31/12/2009	MOBILIARIO Y EQUIPO DE COMPUTO	ENLACE INALAMBRICO EN LA BANDA DE 4.9 GHZ PUNTO A PUNTO	0
37159	DPV12 36665	0835C0240	31/12/2009	MOBILIARIO Y EQUIPO DE COMPUTO	RECEPTOR PASIVO DE VIDEO DE 32 CANALES	0
37161	DPV10 36668	S011743879P	31/12/2009	MOBILIARIO Y EQUIPO DE COMPUTO	PANTALLA PROFESIONAL SONY LCD 32"	0
37162	DPV10 36669	S011743908J	31/12/2009	MOBILIARIO Y EQUIPO DE COMPUTO	PANTALLA PROFESIONAL SONY LCD 32"	0
37163	DPV12 36670		31/12/2009	MOBILIARIO Y EQUIPO DE COMPUTO	MONITOR SAMSUNG DE 21" CRT PARA CCTV	0
37164	DPV12 36671	0816FD0SM701	31/12/2009	MOBILIARIO Y EQUIPO DE COMPUTO	SISTEMA DE ENERGIA TRIPPLITE 3000VA	0
37190	DFA48 37739		31/12/2009	MOBILIARIO Y EQUIPO DE COMPUTO	PANTALLA PROFESIONAL CCTV PLASMA DE 50"	0
37191	DFA48 37740		31/12/2009	MOBILIARIO Y EQUIPO DE COMPUTO	PANTALLA PROFESIONAL CCTV PLASMA DE 50"	0
37192	DFA62 37741		31/12/2009	MOBILIARIO Y EQUIPO DE COMPUTO	PANTALLA PROFESIONAL CCTV PLASMA DE 50"	0
37193	DFA62 37742		31/12/2009	MOBILIARIO Y EQUIPO DE COMPUTO	PANTALLA PROFESIONAL CCTV PLASMA DE 50"	0
37194	DFA62 37743		31/12/2009	MOBILIARIO Y EQUIPO DE COMPUTO	SOPORTE PARA PANTALLA PLASMA LCD DE 50"	0
37195	DFA62 37744		31/12/2009	MOBILIARIO Y EQUIPO DE COMPUTO	SOPORTE PARA PANTALLA PLASMA LCD DE 50"	0
37196	DFA62 37745		31/12/2009	MOBILIARIO Y EQUIPO DE COMPUTO	SOPORTE PARA PANTALLA PLASMA LCD DE 50"	0
37197	DFA62 37746		31/12/2009	MOBILIARIO Y EQUIPO DE COMPUTO	SOPORTE PARA PANTALLA PLASMA LCD DE 50"	0
37203	DPV10 42542		31/08/2010	MOBILIARIO Y EQUIPO DE COMPUTO	DISTRIBUIDOR PARA CONTROL DE CCTV DE 16 PUERTOS	0
37204	SIS10 42482	100822071	31/08/2010	MOBILIARIO Y EQUIPO DE COMPUTO	IMPRESORA APEX2 PORTATIL MOVIL BLUETOOH	0
37205	SAY10 30830	Q07K10308	31/08/2010	MOBILIARIO Y EQUIPO DE COMPUTO	REGULADOR 1.3 KVA 6 CONTACTOS SOLA BASIC	0
37206	DFA36 30828	Q07K26791	31/08/2010	MOBILIARIO Y EQUIPO DE COMPUTO	REGULADOR 1.3 KVA 6 CONTACTOS SOLA BASIC	0
37207	DFA29 30825	7285G3G1	31/12/2010	MOBILIARIO Y EQUIPO DE COMPUTO	CPU VOSTRO 400	0
37208	DFA23 30858	CN0CN0787281	31/12/2010	MOBILIARIO Y EQUIPO DE COMPUTO	MONITOR P/VOSTRO 400	0
37210	SIS10 42870	CN02KA0253	31/03/2011	MOBILIARIO Y EQUIPO DE COMPUTO	SCANNER HP N8420DUPLEX 25PPM 50IPM CAMA PLANA	0
37211	DCS10 43583		31/07/2011	MOBILIARIO Y EQUIPO DE COMPUTO	COMPUTADORA MC510E/A 27" INTEL CORE 3.2 GHZ MEMORIA 4GB [	0
37212	SIS110 43584		31/07/2011	MOBILIARIO Y EQUIPO DE COMPUTO	COMPUTADORA MC510E/A 27" INTEL CORE 3.2 GHZ MEMORIA 4GB [	0
37213	DCS10 43585		31/07/2011	MOBILIARIO Y EQUIPO DE COMPUTO	COMPUTADORA MC510E/A 27" INTEL CORE 3.2 GHZ MEMORIA 4GB [	0
37214	DCS10 43586		31/07/2011	MOBILIARIO Y EQUIPO DE COMPUTO	COMPUTADORA MC510E/A 27" INTEL CORE 3.2 GHZ MEMORIA 4GB [	0
37215			29/04/2002	MOBILIARIO Y EQUIPO DE COMPUTO	JUEGO BOCINAS MULTIMEDIA	0
37219			26/10/2003	MOBILIARIO Y EQUIPO DE COMPUTO	REGULADOR SOLA BASIC	0
37232			07/02/2001	MOBILIARIO Y EQUIPO DE COMPUTO	MONITOR VIEW SONIC	0
37244			20/08/2005	MOBILIARIO Y EQUIPO DE COMPUTO	CONCENTRADOR DE 24 PTS.	0
37246			24/11/2005	MOBILIARIO Y EQUIPO DE COMPUTO	REGULADOR DE VOLTAJE PRINTAFORM	0
37247		09VS07720161	31/12/2009	MOBILIARIO Y EQUIPO DE COMPUTO	DECODIFICADOR DIGITAL DE VIDEO DE 01 PUERTO	0
37248			31/12/2009	MOBILIARIO Y EQUIPO DE COMPUTO	EQUIPO ACTIVO DE RED ESPECIAL PARA CCTV	0
37250		4V351R1	30/09/2011	MOBILIARIO Y EQUIPO DE COMPUTO	CPU DEL PRECISION T1600 CORE	0
37251		CNOYR64P744	30/09/2011	MOBILIARIO Y EQUIPO DE COMPUTO	MONITOR PLANO LCD 20" DELL T1600	0
37252			07/02/2001	MOBILIARIO Y EQUIPO DE COMPUTO	GRAFICADOR HEWLETT PACKAR	0
37254		S:AN15HCEWE	08/01/2004	MOBILIARIO Y EQUIPO DE COMPUTO	MONITOR ALASKA	0
37255			30/09/1999	MOBILIARIO Y EQUIPO DE COMPUTO	REGULADOR PRINTAFORM	0
37256			03/05/2001	MOBILIARIO Y EQUIPO DE COMPUTO	REGULADOR ISB SOLA BASIC	0
37257		S:JMX0516FWI	31/01/2002	MOBILIARIO Y EQUIPO DE COMPUTO	PANEL DE CONTROL	0
38320	DSP10 33333	8FC20248	31/12/2008	MOBILIARIO Y EQUIPO DE COMPUTO	GRABADOR DIGITAL MPG4 4-VIDEO	0
38850	DSP10 20595		31/12/2004	MOBILIARIO Y EQUIPO DE COMPUTO	COMPENSADOR	0
40750	DPC10 25370	LXN290R00542	31/10/2008	MOBILIARIO Y EQUIPO DE COMPUTO	LAP-TOP EMACHINES E525-2491	0
41155	SIM10 37908		31/03/2010	MOBILIARIO Y EQUIPO DE COMPUTO	REGULADOR 1000 W	0
41215	DFA11 38465	FCH11518RFQ	06/10/2010	MOBILIARIO Y EQUIPO DE COMPUTO	ATA CISCO	0
41236	DDU10 8457		29/11/2000	MOBILIARIO Y EQUIPO DE COMPUTO	SWITCH ARK	0
41237	DDU10 23421		29/10/2005	MOBILIARIO Y EQUIPO DE COMPUTO	REGULADOR DE VOLTAJE	0

41326	DOP10 25151		31/08/2006	MOBILIARIO Y EQUIPO DE COMPUTO	REGULADOR DE VOLTAJE	0
41358	DOP10 27036		28/02/2007	MOBILIARIO Y EQUIPO DE COMPUTO	REULADOR ALAZKA	0
41464	DOP10 23418		29/10/2005	MOBILIARIO Y EQUIPO DE COMPUTO	REGULADOR DE VOLTAJE ALASKA	0
41465	DOP10 23419		29/10/2005	MOBILIARIO Y EQUIPO DE COMPUTO	REGULADOR DE VOLTAJE TDE	0
41467	DOP10 23420		29/10/2005	MOBILIARIO Y EQUIPO DE COMPUTO	REGULADOR DE VOLTAJE TDE	0
41900	SAY10 0505		02/10/2002	MOBILIARIO Y EQUIPO DE COMPUTO	JGO. BOCINAS MULTIMEDIA	0
41934	SAY10 27155		30/11/2007	MOBILIARIO Y EQUIPO DE COMPUTO	REGULADOR DE VOLTAJE	0
42858	DFA40 17303	CY7076	18/02/2004	MOBILIARIO Y EQUIPO DE COMPUTO	DAP MICROFLEX	0
42859	DFA40 17304	UC840	20/02/2004	MOBILIARIO Y EQUIPO DE COMPUTO	UNIDAD DE CARGADOR DAP	0
42860	DFA40 17305	246	20/02/2004	MOBILIARIO Y EQUIPO DE COMPUTO	VISOR WPI	0
42861	DFA40 17306		18/02/2004	MOBILIARIO Y EQUIPO DE COMPUTO	CONECTOR PARALELO WPI C/ELIMINADOR A	0
42915	DFA43 22432	liz	13/08/2005	MOBILIARIO Y EQUIPO DE COMPUTO	REGULADOR UPS TRIPPLITE OMNISMART	0
43020	DCR10 3459		17/10/2001	MOBILIARIO Y EQUIPO DE COMPUTO	JGO. BOCINAS MULTIMEDIA	0
43924	SIS10 33488	REG20H607335	31/10/2008	MOBILIARIO Y EQUIPO DE COMPUTO	SWITCH LINKSYS DE 8 PUERTOS	0
43926	SAY10 33455	REG20H41338	31/10/2008	MOBILIARIO Y EQUIPO DE COMPUTO	SWITCH LINKSYS DE 8 PUERTOS	0
43929	SIS10 33458	REG20H606658	31/10/2008	MOBILIARIO Y EQUIPO DE COMPUTO	SWITCH LINKSYS DE 8 PUERTOS	0
43931	SIS10 33491	REG20H413131	31/10/2008	MOBILIARIO Y EQUIPO DE COMPUTO	SWITCH LINKSYS DE 8 PUERTOS	0
44177	SIS10 42639	KQ4114	31/08/2010	MOBILIARIO Y EQUIPO DE COMPUTO	DIADEMA PLANTRONICS H171N C/SOPORTE P/OIDO Y AUDIO C/CON	0
44278	DFA41 22434		13/08/2005	MOBILIARIO Y EQUIPO DE COMPUTO	REGULADOR UPS TRIPPLITE OMNISMART	0
44310	SIS10 42632	KQ4480	31/08/2010	MOBILIARIO Y EQUIPO DE COMPUTO	DIADEMA PLANTRONICS H171N C/SOPORTE P/OIDO Y AUDIO C/CON	0
44311	SIS10 42633	KQ4142	31/08/2010	MOBILIARIO Y EQUIPO DE COMPUTO	DIADEMA PLANTRONICS H171N C/SOPORTE P/OIDO Y AUDIO C/CON	0
44312	SIS10 42634	KQ7238	31/08/2010	MOBILIARIO Y EQUIPO DE COMPUTO	DIADEMA PLANTRONICS H171N C/SOPORTE P/OIDO Y AUDIO C/CON	0
44314	SIS10 42637	KQ7139	31/08/2010	MOBILIARIO Y EQUIPO DE COMPUTO	DIADEMA PLANTRONICS H171N C/SOPORTE P/OIDO Y AUDIO C/CON	0
44315	DAF11 42640	KQ4045	31/08/2010	MOBILIARIO Y EQUIPO DE COMPUTO	DIADEMA PLANTRONICS H171N C/SOPORTE P/OIDO Y AUDIO C/CON	0
44321	DAF11 33452	9712ALCPS578	31/10/2008	MOBILIARIO Y EQUIPO DE COMPUTO	NO BREAK UPS TRIPPLITE 3000-VA	0
44328	SIS10 33463	07FC19600103	31/10/2008	MOBILIARIO Y EQUIPO DE COMPUTO	PROXIM TSUNAMI MP.11 MODELO 5054-P	0
				SUBTOTAL MOBILIARIO Y EQUIPO DE COMPUTO		[illegible]
115236	DSP10 55221		30/06/2015	EQUIPOS DE TRANSFERENCIA	BANDA TRANSPORTADORA MOTOR DE 7.5HP 13.5 MTS LARGO Y 42"	702406.68
32647	DSP10 20941		31/01/2005	EQUIPOS DE TRANSFERENCIA	7 CONTENEDORES METALICOS 6Mts. Cubs.	0
				SUBTOTAL EQUIPOS DE TRANSFERENCIA		[illegible]
101141	DPV10 44282	RA3048CAE03	31/03/2012	RADIOS	RADIO MOVIL TPM700 CON KIT DE INSTALACIÓN DASHBOARD Y ANT	0
101142	DPV10 44281	RA3048CAE03	31/03/2012	RADIOS	RADIO MOVIL TPM700 CON KIT DE INSTALACIÓN DASHBOARD Y ANT	0
101143	DPV10 44280	RA3048CAE03	31/03/2012	RADIOS	RADIO MOVIL TPM700 CON KIT DE INSTALACIÓN DASHBOARD Y ANT	0
101144	DPV10 44279	RA3048CAE03	31/03/2012	RADIOS	RADIO MOVIL TPM700 CON KIT DE INSTALACIÓN DASHBOARD Y ANT	0
101145	DPV10 44278	RA3048CAE03	31/03/2012	RADIOS	RADIO MOVIL TPM700 CON KIT DE INSTALACIÓN DASHBOARD Y ANT	0
101146	DPV10 44277	RA3048CAE03	31/03/2012	RADIOS	RADIO MOVIL TPM700 CON KIT DE INSTALACIÓN DASHBOARD Y ANT	0
101147	DPV10 44276	RA3048CAE03	31/03/2012	RADIOS	RADIO MOVIL TPM700 CON KIT DE INSTALACIÓN DASHBOARD Y ANT	0
101148	DPV10 44275	RA3048CAE03	31/03/2012	RADIOS	RADIO MOVIL TPM700 CON KIT DE INSTALACIÓN DASHBOARD Y ANT	0
101149	DPV10 44274	RA3048CAE03	31/03/2012	RADIOS	RADIO MOVIL TPM700 CON KIT DE INSTALACIÓN DASHBOARD Y ANT	0
101150	DPV10 44273	RA3048CAE03	31/03/2012	RADIOS	RADIO MOVIL TPM700 CON KIT DE INSTALACIÓN DASHBOARD Y ANT	0
101151	DPV10 44352	RA3055KAD05	31/03/2012	RADIOS	TERMINAL PORTATIL G3 TPH700 (RADIO MATRA) CON BATERIA,FUN	0
101152	DPV10 44351	RA3055KAD05	31/03/2012	RADIOS	TERMINAL PORTATIL G3 TPH700 (RADIO MATRA) CON BATERIA,FUN	0
101153	DPV10 44350	RA3055KAD05	31/03/2012	RADIOS	TERMINAL PORTATIL G3 TPH700 (RADIO MATRA) CON BATERIA,FUN	0
101154	DPV10 44349	RA3055KAD05	31/03/2012	RADIOS	TERMINAL PORTATIL G3 TPH700 (RADIO MATRA) CON BATERIA,FUN	0
101155	DPV10 44348	RA3055KAD05	31/03/2012	RADIOS	TERMINAL PORTATIL G3 TPH700 (RADIO MATRA) CON BATERIA,FUN	0
101156	DPV10 44347	RA3055KAD05	31/03/2012	RADIOS	TERMINAL PORTATIL G3 TPH700 (RADIO MATRA) CON BATERIA,FUN	0
101157	DPV10 44346	RA3055KAD05	31/03/2012	RADIOS	TERMINAL PORTATIL G3 TPH700 (RADIO MATRA) CON BATERIA,FUN	0
101158	DPV10 44345	RA3055KAD05	31/03/2012	RADIOS	TERMINAL PORTATIL G3 TPH700 (RADIO MATRA) CON BATERIA,FUN	0
101159	DPV10 44344	RA3055KAD05	31/03/2012	RADIOS	TERMINAL PORTATIL G3 TPH700 (RADIO MATRA) CON BATERIA,FUN	0
101160	DPV10 44343	RA3055KAD05	31/03/2012	RADIOS	TERMINAL PORTATIL G3 TPH700 (RADIO MATRA) CON BATERIA,FUN	0
101162	DPV10 44341	RA3055KAD05	31/03/2012	RADIOS	TERMINAL PORTATIL G3 TPH700 (RADIO MATRA) CON BATERIA,FUN	0
101163	DPV10 44340	RA3055KAD05	31/03/2012	RADIOS	TERMINAL PORTATIL G3 TPH700 (RADIO MATRA) CON BATERIA,FUN	0
101164	DPV10 44339	RA3055KAD05	31/03/2012	RADIOS	TERMINAL PORTATIL G3 TPH700 (RADIO MATRA) CON BATERIA,FUN	0
101165	DPV10 44338	RA3055KAD05	31/03/2012	RADIOS	TERMINAL PORTATIL G3 TPH700 (RADIO MATRA) CON BATERIA,FUN	0
101166	DPV10 44337	RA3055KAD05	31/03/2012	RADIOS	TERMINAL PORTATIL G3 TPH700 (RADIO MATRA) CON BATERIA,FUN	0
101167	DPV10 44336	RA3055KAD05	31/03/2012	RADIOS	TERMINAL PORTATIL G3 TPH700 (RADIO MATRA) CON BATERIA,FUN	0
101168	DPV10 44335	RA3055KAD05	31/03/2012	RADIOS	TERMINAL PORTATIL G3 TPH700 (RADIO MATRA) CON BATERIA,FUN	0
101170	DPV10 44333	RA3055KAD05	31/03/2012	RADIOS	TERMINAL PORTATIL G3 TPH700 (RADIO MATRA) CON BATERIA,FUN	0
101171	DPV10 44332	RA3055KAD05	31/03/2012	RADIOS	TERMINAL PORTATIL G3 TPH700 (RADIO MATRA) CON BATERIA,FUN	0
101172	DPV10 44331	RA3055KAD05	31/03/2012	RADIOS	TERMINAL PORTATIL G3 TPH700 (RADIO MATRA) CON BATERIA,FUN	0
101173	DPV10 44330	RA3055KAD05	31/03/2012	RADIOS	TERMINAL PORTATIL G3 TPH700 (RADIO MATRA) CON BATERIA,FUN	0
101174	DPV10 44329	RA3055KAD05	31/03/2012	RADIOS	TERMINAL PORTATIL G3 TPH700 (RADIO MATRA) CON BATERIA,FUN	0
101175	DPV10 44328	RA3055KAD05	31/03/2012	RADIOS	TERMINAL PORTATIL G3 TPH700 (RADIO MATRA) CON BATERIA,FUN	0
101176	DPV10 44327	RA3055KAD05	31/03/2012	RADIOS	TERMINAL PORTATIL G3 TPH700 (RADIO MATRA) CON BATERIA,FUN	0
101177	DPV10 44326	RA3055KAD05	31/03/2012	RADIOS	TERMINAL PORTATIL G3 TPH700 (RADIO MATRA) CON BATERIA,FUN	0
101178	DPV10 44325	RA3055KAD05	31/03/2012	RADIOS	TERMINAL PORTATIL G3 TPH700 (RADIO MATRA) CON BATERIA,FUN	0
101179	DPV10 44324	RA3055KAD05	31/03/2012	RADIOS	TERMINAL PORTATIL G3 TPH700 (RADIO MATRA) CON BATERIA,FUN	0
101180	DPV10 44323	RA3055KAD05	31/03/2012	RADIOS	TERMINAL PORTATIL G3 TPH700 (RADIO MATRA) CON BATERIA,FUN	0
101181	DPV10 44322	RA3055KAD05	31/03/2012	RADIOS	TERMINAL PORTATIL G3 TPH700 (RADIO MATRA) CON BATERIA,FUN	0
101182	DPV10 44321	RA3055KAD05	31/03/2012	RADIOS	TERMINAL PORTATIL G3 TPH700 (RADIO MATRA) CON BATERIA,FUN	0
101183	DPV10 44320	RA3055KAD05	31/03/2012	RADIOS	TERMINAL PORTATIL G3 TPH700 (RADIO MATRA) CON BATERIA,FUN	0
101184	DPV10 44319	RA3055KAD05	31/03/2012	RADIOS	TERMINAL PORTATIL G3 TPH700 (RADIO MATRA) CON BATERIA,FUN	0
101185	DPV10 44318	RA3055KAD05	31/03/2012	RADIOS	TERMINAL PORTATIL G3 TPH700 (RADIO MATRA) CON BATERIA,FUN	0
101187	DPV10 44316	RA3055KAD05	31/03/2012	RADIOS	TERMINAL PORTATIL G3 TPH700 (RADIO MATRA) CON BATERIA,FUN	0
101188	DPV10 44315	RA3055KAD05	31/03/2012	RADIOS	TERMINAL PORTATIL G3 TPH700 (RADIO MATRA) CON BATERIA,FUN	0
101189	DPV10 44314	RA3055KAD05	31/03/2012	RADIOS	TERMINAL PORTATIL G3 TPH700 (RADIO MATRA) CON BATERIA,FUN	0
101190	DPV10 44313	RA3055KAD05	31/03/2012	RADIOS	TERMINAL PORTATIL G3 TPH700 (RADIO MATRA) CON BATERIA,FUN	0
101191	DPV10 44312	RA3055KAD05	31/03/2012	RADIOS	TERMINAL PORTATIL G3 TPH700 (RADIO MATRA) CON BATERIA,FUN	0
101192	DPV10 44311	RA3055KAD05	31/03/2012	RADIOS	TERMINAL PORTATIL G3 TPH700 (RADIO MATRA) CON BATERIA,FUN	0
101193	DPV10 44310	RA3055KAD05	31/03/2012	RADIOS	TERMINAL PORTATIL G3 TPH700 (RADIO MATRA) CON BATERIA,FUN	0
101194	DPV10 44309	RA3055KAD05	31/03/2012	RADIOS	TERMINAL PORTATIL G3 TPH700 (RADIO MATRA) CON BATERIA,FUN	0
101195	DPV10 44308	RA3055KAD05	31/03/2012	RADIOS	TERMINAL PORTATIL G3 TPH700 (RADIO MATRA) CON BATERIA,FUN	0
101196	DPV10 44307	RA3055KAD05	31/03/2012	RADIOS	TERMINAL PORTATIL G3 TPH700 (RADIO MATRA) CON BATERIA,FUN	0
101197	DPV10 44306	RA3055KAD05	31/03/2012	RADIOS	TERMINAL PORTATIL G3 TPH700 (RADIO MATRA) CON BATERIA,FUN	0
101199	DPV10 44304	RA3055KAD05	31/03/2012	RADIOS	TERMINAL PORTATIL G3 TPH700 (RADIO MATRA) CON BATERIA,FUN	0
101200	DPV10 44303	RA3055KAD05	31/03/2012	RADIOS	TERMINAL PORTATIL G3 TPH700 (RADIO MATRA) CON BATERIA,FUN	0
101201	DPV10 44302	RA3055KAD05	31/03/2012	RADIOS	TERMINAL PORTATIL G3 TPH700 (RADIO MATRA) CON BATERIA,FUN	0
101202	DPV10 44301	RA3055KAD05	31/03/2012	RADIOS	TERMINAL PORTATIL G3 TPH700 (RADIO MATRA) CON BATERIA,FUN	0
101203	DPV10 44300	RA3055KAD05	31/03/2012	RADIOS	TERMINAL PORTATIL G3 TPH700 (RADIO MATRA) CON BATERIA,FUN	0
101204	DPV10 44299	RA3055KAD05	31/03/2012	RADIOS	TERMINAL PORTATIL G3 TPH700 (RADIO MATRA) CON BATERIA,FUN	0
101205	DPV10 44298	RA3055KAD05	31/03/2012	RADIOS	TERMINAL PORTATIL G3 TPH700 (RADIO MATRA) CON BATERIA,FUN	0
101206	DPV10 44297	RA3055KAD05	31/03/2012	RADIOS	TERMINAL PORTATIL G3 TPH700 (RADIO MATRA) CON BATERIA,FUN	0
101207	DPV10 44296	RA3055KAD05	31/03/2012	RADIOS	TERMINAL PORTATIL G3 TPH700 (RADIO MATRA) CON BATERIA,FUN	0
101208	DPV10 44295	RA3055KAD05	31/03/2012	RADIOS	TERMINAL PORTATIL G3 TPH700 (RADIO MATRA) CON BATERIA,FUN	0
101209	DPV10 44294	RA3055KAD05	31/03/2012	RADIOS	TERMINAL PORTATIL G3 TPH700 (RADIO MATRA) CON BATERIA,FUN	0
101210	DPV10 44293	RA3055KAD05	31/03/2012	RADIOS	TERMINAL PORTATIL G3 TPH700 (RADIO MATRA) CON BATERIA,FUN	0
101212	DPV10 44291	RA3055KAD05	31/03/2012	RADIOS	TERMINAL PORTATIL G3 TPH700 (RADIO MATRA) CON BATERIA,FUN	0
101213	DPV10 44290	RA3055KAD05	31/03/2012	RADIOS	TERMINAL PORTATIL G3 TPH700 (RADIO MATRA) CON BATERIA,FUN	0
101214	DPV10 44289	RA3055KAD05	31/03/2012	RADIOS	TERMINAL PORTATIL G3 TPH700 (RADIO MATRA) CON BATERIA,FUN	0
101215	DPV10 44288	RA3055KAD05	31/03/2012	RADIOS	TERMINAL PORTATIL G3 TPH700 (RADIO MATRA) CON BATERIA,FUN	0
101216	DPV10 44287	RA3055KAD05	31/03/2012	RADIOS	TERMINAL PORTATIL G3 TPH700 (RADIO MATRA) CON BATERIA,FUN	0
101217	DPV10 44286	RA3055KAD05	31/03/2012	RADIOS	TERMINAL PORTATIL G3 TPH700 (RADIO MATRA) CON BATERIA,FUN	0
101218	DPV10 44265	RA3055KAD05	31/03/2012	RADIOS	TERMINAL PORTATIL G3 TPH700 (RADIO MATRA) CON BATERIA,FUN	0
101219	DPV10 44264	RA3055KAD05	31/03/2012	RADIOS	TERMINAL PORTATIL G3 TPH700 (RADIO MATRA) CON BATERIA,FUN	0
101220	DPV10 44263	RA3055KAD05	31/03/2012	RADIOS	TERMINAL PORTATIL G3 TPH700 (RADIO MATRA) CON BATERIA,FUN	0
101949	SOP10 31402	90400318	29/05/2012	RADIOS	RADIO KENWOOD	0
101950	SOP10 31403	90400320	29/05/2012	RADIOS	RADIO KENWOOD	0
102260	PIL10 44410		31/05/2012	RADIOS	RADIOS TALKABOUT 27 MILLAS MARCA MOTOROLA CON CARGADO	0
102261	PIL10 44411		31/05/2012	RADIOS	RADIOS TALKABOUT 27 MILLAS MARCA MOTOROLA CON CARGADO	0

102775	DPC10 44741	90301048 UNID	22/08/2012	RADIOS	RADIO BASE KENWOOD VHF 50W 512 CH (KIT DE INSTALACION INCI	0
102779	DPC10 44742	109328/163936	22/08/2012	RADIOS	RADIO BASE KENWOOD VHF 50W 512 CH (KIT DE INSTALACION INCI	0
103078	DOP10 32018	90800124	29/10/2012	RADIOS	RADIO PORTATIL KENWOOD NEXEDGE	0
103079	DOP10 32148	00402039	29/10/2012	RADIOS	RADIO KENWOOD TK-2180	0
103219	DSP10 44960	7327916	12/11/2012	RADIOS	RADIO ALVARIO MAC 0010E7246C42	0
103722	SIS10 45221	7327817	31/12/2012	RADIOS	RADIO ALVARION	0
103723	SIS10 45222	7327875	31/12/2012	RADIOS	RADIO ALVARION	0
103724	SIS10 45223	7327903	31/12/2012	RADIOS	RADIO ALVARION	0
103725	SIS10 45224	7327829	31/12/2012	RADIOS	RADIO ALVARION	0
103726	SIS10 45225	7301119	31/12/2012	RADIOS	RADIO ALVARION	0
103727	SIS10 45226	7301117	31/12/2012	RADIOS	RADIO ALVARION	0
103728	SIS10 45227	7301132	31/12/2012	RADIOS	RADIO ALVARION	0
103729	SIS10 45228	7327822	31/12/2012	RADIOS	RADIO ALVARION	0
103730	SIS10 45230	7327840	31/12/2012	RADIOS	RADIO ALVARION	0
103731	SIS10 45231	7301150	31/12/2012	RADIOS	RADIO ALVARION	0
103732	SIS10 45232	7301107	31/12/2012	RADIOS	RADIO ALVARION	0
103734	SIS10 45234	7204424	31/12/2012	RADIOS	RADIO ALVARION	0
103735	SIS10 45235	7327907	31/12/2012	RADIOS	RADIO ALVARION	0
103938	DPV10 44990	RA3048CAE03'	06/12/2012	RADIOS	RADIO MOVIL TPM700 CON KIT DE INSTALACIÓN DASHBOARD Y AN	0
103939	DPV10 44991	RA3048CAE03'	06/12/2012	RADIOS	RADIO MOVIL TPM700 CON KIT DE INSTALACIÓN DASHBOARD Y AN	0
103940	DPV10 44992	RA3048CAE03'	06/12/2012	RADIOS	RADIO MOVIL TPM700 CON KIT DE INSTALACIÓN DASHBOARD Y AN	0
103941	DPV10 44993	RA3048CAE03'	06/12/2012	RADIOS	RADIO MOVIL TPM700 CON KIT DE INSTALACIÓN DASHBOARD Y AN	0
103942	DPV10 44994	RA3048CAE03'	06/12/2012	RADIOS	RADIO MOVIL TPM700 CON KIT DE INSTALACIÓN DASHBOARD Y AN	0
103943	DPV10 44995	RA3048CAE03'	06/12/2012	RADIOS	RADIO MOVIL TPM700 CON KIT DE INSTALACIÓN DASHBOARD Y AN	0
103944	DPV10 44996	RA3048CAE03'	06/12/2012	RADIOS	RADIO MOVIL TPM700 CON KIT DE INSTALACIÓN DASHBOARD Y AN	0
103945	DPV10 44997	RA3048CAE03'	06/12/2012	RADIOS	RADIO MOVIL TPM700 CON KIT DE INSTALACIÓN DASHBOARD Y AN	0
103946	DPV10 44998	RA3048CAE03'	06/12/2012	RADIOS	RADIO MOVIL TPM700 CON KIT DE INSTALACIÓN DASHBOARD Y AN	0
103947	DPV10 44999	RA3048CAE03'	06/12/2012	RADIOS	RADIO MOVIL TPM700 CON KIT DE INSTALACIÓN DASHBOARD Y AN	0
104418	DPV10 45014	RA2054KAD04(	22/10/2009	RADIOS	TERMINAL PORTATIL G3 TPH700 (RADIO MATRA) CON BATERIA,FUN	0
104419	DPV10 45015	RA3054KAD04(	22/10/2009	RADIOS	TERMINAL PORTATIL G3 TPH700 (RADIO MATRA) CON BATERIA,FUN	0
104420	DPV10 45016	RA3054KAD04(	22/10/2009	RADIOS	TERMINAL PORTATIL G3 TPH700 (RADIO MATRA) CON BATERIA,FUN	0
104422	DPV10 45018	RA3054KAD04(	22/10/2009	RADIOS	TERMINAL PORTATIL G3 TPH700 (RADIO MATRA) CON BATERIA,FUN	0
104426	DPV10 45022	RA3055BAB03(	22/10/2009	RADIOS	TERMINAL PORTATIL G3 TPH700 (RADIO MATRA) CON BATERIA,FUN	0
104429	DPV10 45025	RA3054KAD04(	22/10/2009	RADIOS	TERMINAL PORTATIL G3 TPH700 (RADIO MATRA) CON BATERIA,FUN	0
104430	DPV10 45026	RA3054KAD04(	22/10/2009	RADIOS	TERMINAL PORTATIL G3 TPH700 (RADIO MATRA) CON BATERIA,FUN	0
104431	DPV10 45027	RA3054KAD04(	22/10/2009	RADIOS	TERMINAL PORTATIL G3 TPH700 (RADIO MATRA) CON BATERIA,FUN	0
104433	DPV10 45029	RA3054KAD04(	22/10/2009	RADIOS	TERMINAL PORTATIL G3 TPH700 (RADIO MATRA) CON BATERIA,FUN	0
104434	DPV10 45030	RA3054KAD04(	22/10/2009	RADIOS	TERMINAL PORTATIL G3 TPH700 (RADIO MATRA) CON BATERIA,FUN	0
104436	DPV10 45032	RA3054KAD04(	22/10/2009	RADIOS	TERMINAL PORTATIL G3 TPH700 (RADIO MATRA) CON BATERIA,FUN	0
104438	DPV10 45034	RA3054KAD04(	22/10/2009	RADIOS	TERMINAL PORTATIL G3 TPH700 (RADIO MATRA) CON BATERIA,FUN	0
104441	DPV10 45037	RA3054KAD04(	22/10/2009	RADIOS	TERMINAL PORTATIL G3 TPH700 (RADIO MATRA) CON BATERIA,FUN	0
104443	DPV10 45039	RA3054KAD04(	22/10/2009	RADIOS	TERMINAL PORTATIL G3 TPH700 (RADIO MATRA) CON BATERIA,FUN	0
104444	DPV10 45040	RA3054KAD04(	22/10/2009	RADIOS	TERMINAL PORTATIL G3 TPH700 (RADIO MATRA) CON BATERIA,FUN	0
104445	DPV10 45041	RA3054KAD04(	22/10/2009	RADIOS	TERMINAL PORTATIL G3 TPH700 (RADIO MATRA) CON BATERIA,FUN	0
104446	DPV10 45042	RA3054KAD04(	22/10/2009	RADIOS	TERMINAL PORTATIL G3 TPH700 (RADIO MATRA) CON BATERIA,FUN	0
104448	DPV10 45044	RA3054KAD04(	22/10/2009	RADIOS	TERMINAL PORTATIL G3 TPH700 (RADIO MATRA) CON BATERIA,FUN	0
104451	DPV10 45048	RA3054KAD04(	22/10/2009	RADIOS	TERMINAL PORTATIL G3 TPH700 (RADIO MATRA) CON BATERIA,FUN	0
104457	DPV10 45053	RA3054KAD04(	22/10/2009	RADIOS	TERMINAL PORTATIL G3 TPH700 (RADIO MATRA) CON BATERIA,FUN	0
104458	DPV10 45054	RA3055KAD04(	22/10/2009	RADIOS	TERMINAL PORTATIL G3 TPH700 (RADIO MATRA) CON BATERIA,FUN	0
104459	DPV10 45055	RA3054KAD04(	22/10/2009	RADIOS	TERMINAL PORTATIL G3 TPH700 (RADIO MATRA) CON BATERIA,FUN	0
104461	DPV10 45057	RA3054KAD04(	22/10/2009	RADIOS	TERMINAL PORTATIL G3 TPH700 (RADIO MATRA) CON BATERIA,FUN	0
104462	DPV10 45058	RA3054KAD04(	22/10/2009	RADIOS	TERMINAL PORTATIL G3 TPH700 (RADIO MATRA) CON BATERIA,FUN	0
104463	DPV10 45059	RA2055KAD04(	22/10/2009	RADIOS	TERMINAL PORTATIL G3 TPH700 (RADIO MATRA) CON BATERIA,FUN	0
104464	DPV10 45060	RA3054KAD04(	22/10/2009	RADIOS	TERMINAL PORTATIL G3 TPH700 (RADIO MATRA) CON BATERIA,FUN	0
104465	DPV10 45021	RA3054KAD04(	22/10/2009	RADIOS	TERMINAL PORTATIL G3 TPH700 (RADIO MATRA) CON BATERIA,FUN	0
104466	DPV10 45023	RA3054KAD04(	22/10/2009	RADIOS	TERMINAL PORTATIL G3 TPH700 (RADIO MATRA) CON BATERIA,FUN	0
104467	DPV10 45047	RA3054KAD04(	22/10/2009	RADIOS	TERMINAL PORTATIL G3 TPH700 (RADIO MATRA) CON BATERIA,FUN	0
105463	COM10 46874	B1C00049	31/07/2013	RADIOS	RADIO KENWOOD C/BATERIA CARGADOR Y ANTENA	0
105464	COM10 46875	B1C00701	31/07/2013	RADIOS	RADIO KENWOOD C/BATERIA CARGADOR Y ANTENA	0
108118	COM10 45597	B2100381	27/09/2013	RADIOS	RADIO PORTATIL KENWOOD 136-174MHZ	0
109317	DPV10 51145	RA3048CAE04'	30/09/2013	RADIOS	RADIO MOVIL TPM700 CON KIT DE INSTALACIÓN DASHBOARD Y AN	0
109318	DPV10 51146	RA3048CAE04'	30/09/2013	RADIOS	RADIO MOVIL TPM700 CON KIT DE INSTALACIÓN DASHBOARD Y AN	0
109319	DPV10 51147	RA3048CAE04'	30/09/2013	RADIOS	RADIO MOVIL TPM700 CON KIT DE INSTALACIÓN DASHBOARD Y AN	0
109320	DPV10 51148	RA3048CAE04'	30/09/2013	RADIOS	RADIO MOVIL TPM700 CON KIT DE INSTALACIÓN DASHBOARD Y AN	0
109321	DPV10 51149	RA3048CAE04'	30/09/2013	RADIOS	RADIO MOVIL TPM700 CON KIT DE INSTALACIÓN DASHBOARD Y AN	0
109322	DPV10 51150	RA3048CAE04'	30/09/2013	RADIOS	RADIO MOVIL TPM700 CON KIT DE INSTALACIÓN DASHBOARD Y AN	0
109323	DPV10 51151	RA3048CAE04'	30/09/2013	RADIOS	RADIO MOVIL TPM700 CON KIT DE INSTALACIÓN DASHBOARD Y AN	0
109324	DPV10 51152	RA3048CAE04'	30/09/2013	RADIOS	RADIO MOVIL TPM700 CON KIT DE INSTALACIÓN DASHBOARD Y AN	0
109418	DPC10 51127	A9400522	24/10/2013	RADIOS	RADIO KENWOOD MOVIL TK-2180	0
109419	DPC10 51128	A9400426	24/10/2013	RADIOS	RADIO KENWOOD MOVIL TK-2180	0
109420	DPC10 51129	A9400517 (ECC	24/10/2013	RADIOS	RADIO KENWOOD MOVIL TK-2180	0
109421	DPC10 51130	A9400471	24/10/2013	RADIOS	RADIO KENWOOD MOVIL TK-2180	0
109422	DPC10 51131	A9400535 ECO	24/10/2013	RADIOS	RADIO KENWOOD MOVIL TK-2180	0
109423	DPC10 51132	A9A01601	24/10/2013	RADIOS	RADIO KENWOOD MOVIL TK-2180	0
109424	DPC10 51133	A9A01224	24/10/2013	RADIOS	RADIO KENWOOD MOVIL TK-2180	0
109425	DPC10 51134	A9A01223	24/10/2013	RADIOS	RADIO KENWOOD MOVIL TK-2180	0
109426	DPC10 51135	A9A01216	24/10/2013	RADIOS	RADIO KENWOOD MOVIL TK-2180	0
109427	SIM10 51136	A9A01594	24/10/2013	RADIOS	RADIO KENWOOD MOVIL TK-2180	0
113025	SIS10 53156	60032989	31/10/2014	RADIOS	RADIO BASE ALVARION	25985.51
113026	SIS10 53159	60032991	31/10/2014	RADIOS	RADIO BASE ALVARION	25985.51
113027	SIS10 53160	6498560	31/10/2014	RADIOS	RADIO BASE ALVARION	25985.51
113028	SIS10 53161	7862788	31/10/2014	RADIOS	RADIO BASE ALVARION-IDU	25985.51
113985	DPV10 53285	RA3055KAD08'	31/12/2014	RADIOS	TERMINAL PORTATIL G3 TPH700 (RADIO MATRA) CON BATERIA,FUN	8524.46
113986	DPV10 53284	RA3055KAD08'	31/12/2014	RADIOS	TERMINAL PORTATIL G3 TPH700 (RADIO MATRA) CON BATERIA,FUN	8524.46
113987	DPV10 53283	RA3055KAD08'	31/12/2014	RADIOS	TERMINAL PORTATIL G3 TPH700 (RADIO MATRA) CON BATERIA,FUN	8524.46
113988	DPV10 53282	RA3055KAD08'	31/12/2014	RADIOS	TERMINAL PORTATIL G3 TPH700 (RADIO MATRA) CON BATERIA,FUN	8524.46
113989	DPV10 53281	RA3055KAD08'	31/12/2014	RADIOS	TERMINAL PORTATIL G3 TPH700 (RADIO MATRA) CON BATERIA,FUN	8524.46
113990	DPV10 53280	RA3055KAD08'	31/12/2014	RADIOS	TERMINAL PORTATIL G3 TPH700 (RADIO MATRA) CON BATERIA,FUN	8524.46
113991	DPV10 53279	RA3055KAD08'	31/12/2014	RADIOS	TERMINAL PORTATIL G3 TPH700 (RADIO MATRA) CON BATERIA,FUN	8524.46
113992	DPV10 53278	RA3055KAD08'	31/12/2014	RADIOS	TERMINAL PORTATIL G3 TPH700 (RADIO MATRA) CON BATERIA,FUN	8524.46
113993	DPV10 53277	RA3055KAD08'	31/12/2014	RADIOS	TERMINAL PORTATIL G3 TPH700 (RADIO MATRA) CON BATERIA,FUN	8524.46
113994	DPV10 53276	RA3055KAD08'	31/12/2014	RADIOS	TERMINAL PORTATIL G3 TPH700 (RADIO MATRA) CON BATERIA,FUN	8524.46
113995	DPV10 53275	RA3055KAD08'	31/12/2014	RADIOS	TERMINAL PORTATIL G3 TPH700 (RADIO MATRA) CON BATERIA,FUN	8524.46
113996	DPV10 53274	RA3055KAD08'	31/12/2014	RADIOS	TERMINAL PORTATIL G3 TPH700 (RADIO MATRA) CON BATERIA,FUN	8524.46
113997	DPV10 53273	RA3055KAD08'	31/12/2014	RADIOS	TERMINAL PORTATIL G3 TPH700 (RADIO MATRA) CON BATERIA,FUN	8524.46
113998	DPV10 53272	RA3055KAD08'	31/12/2014	RADIOS	TERMINAL PORTATIL G3 TPH700 (RADIO MATRA) CON BATERIA,FUN	8524.46
113999	DPV10 53271	RA3055KAD08'	31/12/2014	RADIOS	TERMINAL PORTATIL G3 TPH700 (RADIO MATRA) CON BATERIA,FUN	8524.46
114000	DPV10 53270	RA3055KAD08'	31/12/2014	RADIOS	TERMINAL PORTATIL G3 TPH700 (RADIO MATRA) CON BATERIA,FUN	8524.46
114001	DPV10 53269	RA3055KAD08'	31/12/2014	RADIOS	TERMINAL PORTATIL G3 TPH700 (RADIO MATRA) CON BATERIA,FUN	8524.46
114002	DPV10 53268	RA3055KAD08'	31/12/2014	RADIOS	TERMINAL PORTATIL G3 TPH700 (RADIO MATRA) CON BATERIA,FUN	8470.1
114003	DPV10 53267	RA3055KAD08'	31/12/2014	RADIOS	TERMINAL PORTATIL G3 TPH700 (RADIO MATRA) CON BATERIA,FUN	8470.1
114004	DPV10 53266	RA3055KAD08'	31/12/2014	RADIOS	TERMINAL PORTATIL G3 TPH700 (RADIO MATRA) CON BATERIA,FUN	8470.1
114005	DPV10 53265	RA3055KAD08'	31/12/2014	RADIOS	TERMINAL PORTATIL G3 TPH700 (RADIO MATRA) CON BATERIA,FUN	8470.1
114006	DPV10 53264	RA3055KAD08'	31/12/2014	RADIOS	TERMINAL PORTATIL G3 TPH700 (RADIO MATRA) CON BATERIA,FUN	8470.1
114007	DPV10 53263	RA3055KAD08'	31/12/2014	RADIOS	TERMINAL PORTATIL G3 TPH700 (RADIO MATRA) CON BATERIA,FUN	8470.1
114008	DPV10 53262	RA3055KAD08'	31/12/2014	RADIOS	TERMINAL PORTATIL G3 TPH700 (RADIO MATRA) CON BATERIA,FUN	8470.1
114009	DPV10 53261	RA3055KAD08'	31/12/2014	RADIOS	TERMINAL PORTATIL G3 TPH700 (RADIO MATRA) CON BATERIA,FUN	8470.1
114010	DPV10 53260	RA3055KAD08'	31/12/2014	RADIOS	TERMINAL PORTATIL G3 TPH700 (RADIO MATRA) CON BATERIA,FUN	8470.1
114011	DPV10 53259	RA3055KAD08'	31/12/2014	RADIOS	TERMINAL PORTATIL G3 TPH700 (RADIO MATRA) CON BATERIA,FUN	8470.1

114012	DPV10 53258	RA3055KAD08	31/12/2014	RADIOS	TERMINAL PORTATIL G3 TPH700 (RADIO MATRA) CON BATERIA,FUN	6470.1
114013	DPV10 53257	RA3055KAD08	31/12/2014	RADIOS	TERMINAL PORTATIL G3 TPH700 (RADIO MATRA) CON BATERIA,FUN	6470.1
114014	DPV10 53256	RA3055KAD08	31/12/2014	RADIOS	TERMINAL PORTATIL G3 TPH700 (RADIO MATRA) CON BATERIA,FUN	6470.1
114015	DPV10 53255	RA3055KAD08	31/12/2014	RADIOS	TERMINAL PORTATIL G3 TPH700 (RADIO MATRA) CON BATERIA,FUN	6470.1
114016	DPV10 53254	RA3055KAD08	31/12/2014	RADIOS	TERMINAL PORTATIL G3 TPH700 (RADIO MATRA) CON BATERIA,FUN	6470.1
114017	DPV10 53253	RA3055KAD08	31/12/2014	RADIOS	TERMINAL PORTATIL G3 TPH700 (RADIO MATRA) CON BATERIA,FUN	6470.1
114018	DPV10 53252	RA3055KAD08	31/12/2014	RADIOS	TERMINAL PORTATIL G3 TPH700 (RADIO MATRA) CON BATERIA,FUN	6470.1
114019	DPV10 53251	RA3055KAD08	31/12/2014	RADIOS	TERMINAL PORTATIL G3 TPH700 (RADIO MATRA) CON BATERIA,FUN	6470.1
114020	DPV10 53250	RA3055KAD08	31/12/2014	RADIOS	TERMINAL PORTATIL G3 TPH700 (RADIO MATRA) CON BATERIA,FUN	6470.1
114021	DPV10 53249	RA3055KAD08	31/12/2014	RADIOS	TERMINAL PORTATIL G3 TPH700 (RADIO MATRA) CON BATERIA,FUN	6470.1
114022	DPV10 53248	RA3055KAD08	31/12/2014	RADIOS	TERMINAL PORTATIL G3 TPH700 (RADIO MATRA) CON BATERIA,FUN	6470.1
114023	DPV10 53247	RA3055KAD08	31/12/2014	RADIOS	TERMINAL PORTATIL G3 TPH700 (RADIO MATRA) CON BATERIA,FUN	6470.1
114024	DPV10 53246	RA3055KAD08	31/12/2014	RADIOS	TERMINAL PORTATIL G3 TPH700 (RADIO MATRA) CON BATERIA,FUN	6470.1
114025	DPV10 53245	RA3055KAD08	31/12/2014	RADIOS	TERMINAL PORTATIL G3 TPH700 (RADIO MATRA) CON BATERIA,FUN	6470.1
114026	DPV10 53244	RA3055KAD08	31/12/2014	RADIOS	TERMINAL PORTATIL G3 TPH700 (RADIO MATRA) CON BATERIA,FUN	6470.1
114027	DPV10 53243	RA3055KAD08	31/12/2014	RADIOS	TERMINAL PORTATIL G3 TPH700 (RADIO MATRA) CON BATERIA,FUN	6470.1
114028	DPV10 53242	RA3055KAD08	31/12/2014	RADIOS	TERMINAL PORTATIL G3 TPH700 (RADIO MATRA) CON BATERIA,FUN	6470.1
114029	DPV10 53241	RA3055KAD08	31/12/2014	RADIOS	TERMINAL PORTATIL G3 TPH700 (RADIO MATRA) CON BATERIA,FUN	6470.1
114030	DPV10 53240	RA3055KAD08	31/12/2014	RADIOS	TERMINAL PORTATIL G3 TPH700 (RADIO MATRA) CON BATERIA,FUN	6470.1
114031	DPV10 53239	RA3055KAD08	31/12/2014	RADIOS	TERMINAL PORTATIL G3 TPH700 (RADIO MATRA) CON BATERIA,FUN	6470.1
114032	DPV10 53238	RA3055KAD08	31/12/2014	RADIOS	TERMINAL PORTATIL G3 TPH700 (RADIO MATRA) CON BATERIA,FUN	6470.1
114033	DPV10 53354	RA3048CAF041	31/12/2014	RADIOS	RADIO MOVIL TPM700 CON KIT DE INSTALACIÓN DASHBOARD Y ANT	16066.24
114034	DPV10 53353	RA3048CAF041	31/12/2014	RADIOS	RADIO MOVIL TPM700 CON KIT DE INSTALACIÓN DASHBOARD Y ANT	16066.24
114035	DPV10 53352	RA3048CAF041	31/12/2014	RADIOS	RADIO MOVIL TPM700 CON KIT DE INSTALACIÓN DASHBOARD Y ANT	16066.24
114036	DPV10 53351	RA3048CAF041	31/12/2014	RADIOS	RADIO MOVIL TPM700 CON KIT DE INSTALACIÓN DASHBOARD Y ANT	16066.24
114037	DPV10 53350	RA3048CAF041	31/12/2014	RADIOS	RADIO MOVIL TPM700 CON KIT DE INSTALACIÓN DASHBOARD Y ANT	16066.24
114038	DPV10 53349	RA3048CAF041	31/12/2014	RADIOS	RADIO MOVIL TPM700 CON KIT DE INSTALACIÓN DASHBOARD Y ANT	16066.24
114039	DPV10 53348	RA3048CAF041	31/12/2014	RADIOS	RADIO MOVIL TPM700 CON KIT DE INSTALACIÓN DASHBOARD Y ANT	16066.24
114040	DPV10 53347	RA3048CAF041	31/12/2014	RADIOS	RADIO MOVIL TPM700 CON KIT DE INSTALACIÓN DASHBOARD Y ANT	16066.24
114041	DPV10 53346	RA3048CAF041	31/12/2014	RADIOS	RADIO MOVIL TPM700 CON KIT DE INSTALACIÓN DASHBOARD Y ANT	16066.24
114042	DPV10 53345	RA3048CAF041	31/12/2014	RADIOS	RADIO MOVIL TPM700 CON KIT DE INSTALACIÓN DASHBOARD Y ANT	16066.24
116239	DPV11 57084	1231010833	23/09/2015	RADIOS	FUENTE DE PODER WB3025H SERIES PTP 300/500/600	4224.5
116241	DPV10 55966	RA3055KAD08	28/09/2015	RADIOS	TERMINAL PORTATIL G3TPH700	14917.8
116242	DPV10 55965	RA3055KAD08	28/09/2015	RADIOS	TERMINAL PORTATIL G3TPH700	14917.8
116243	DPV10 55964	RA3055KAD08	28/09/2015	RADIOS	TERMINAL PORTATIL G3TPH700	14917.8
116244	DPV10 55963	RA3055KAD08	28/09/2015	RADIOS	TERMINAL PORTATIL G3TPH700	14917.8
116245	DPV10 55962	RA3055KAD08	28/09/2015	RADIOS	TERMINAL PORTATIL G3TPH700	14917.8
116246	DPV10 55961	RA3055KAD08	28/09/2015	RADIOS	TERMINAL PORTATIL G3TPH700	14917.8
116247	DPV10 55960	RA3055KAD08	28/09/2015	RADIOS	TERMINAL PORTATIL G3TPH700	14917.8
116248	DPV10 55959	RA3055KAD08	28/09/2015	RADIOS	TERMINAL PORTATIL G3TPH700	14917.8
116249	DPV10 55958	RA3055KAD08	28/09/2015	RADIOS	TERMINAL PORTATIL G3TPH700	14917.8
116250	DPV10 55957	RA3055KAD08	28/09/2015	RADIOS	TERMINAL PORTATIL G3TPH700	14917.8
116251	DPV10 55956	RA3055KAD08	28/09/2015	RADIOS	TERMINAL PORTATIL G3TPH700	14917.8
116252	DPV10 55955	RA3055KAD08	28/09/2015	RADIOS	TERMINAL PORTATIL G3TPH700	14917.8
116253	DPV10 55954	RA3055KAD08	28/09/2015	RADIOS	TERMINAL PORTATIL G3TPH700	14917.8
116254	DPV10 55953	RA3055KAD08	28/09/2015	RADIOS	TERMINAL PORTATIL G3TPH700	14917.8
116255	DPV10 55952	RA3055KAD08	28/09/2015	RADIOS	TERMINAL PORTATIL G3TPH700	14917.8
116256	DPV10 55951	RA3055KAD08	28/09/2015	RADIOS	TERMINAL PORTATIL G3TPH700	14917.8
116257	DPV10 55950	RA3055KAD08	28/09/2015	RADIOS	TERMINAL PORTATIL G3TPH700	14917.8
116258	DPV10 55949	RA3055KAD08	28/09/2015	RADIOS	TERMINAL PORTATIL G3TPH700	14917.8
116259	DPV10 55948	RA3055KAD08	28/09/2015	RADIOS	TERMINAL PORTATIL G3TPH700	14917.8
116260	DPV10 55947	RA3055KAD08	28/09/2015	RADIOS	TERMINAL PORTATIL G3TPH700	14917.8
116261	DPV10 55946	RA3055KAD08	28/09/2015	RADIOS	TERMINAL PORTATIL G3TPH700	14917.8
116262	DPV10 55945	RA3055KAD08	28/09/2015	RADIOS	TERMINAL PORTATIL G3TPH700	14917.8
116263	DPV10 55944	RA3055KAD08	28/09/2015	RADIOS	TERMINAL PORTATIL G3TPH700	14917.8
116264	DPV10 55943	RA3055KAD08	28/09/2015	RADIOS	TERMINAL PORTATIL G3TPH700	14917.8
116265	DPV10 55992	RA3055KAD08	28/09/2015	RADIOS	TERMINAL PORTATIL G3TPH700	14917.8
116266	DPV10 55991	RA3055KAD08	28/09/2015	RADIOS	TERMINAL PORTATIL G3TPH700	14917.8
116267	DPV10 55990	RA3055KAD08	28/09/2015	RADIOS	TERMINAL PORTATIL G3TPH700	14917.8
116268	DPV10 55989	RA3055KAD08	28/09/2015	RADIOS	TERMINAL PORTATIL G3TPH700	14917.8
116269	DPV10 55988	RA3055KAD08	28/09/2015	RADIOS	TERMINAL PORTATIL G3TPH700	14917.8
116270	DPV10 55987	RA3055KAD08	28/09/2015	RADIOS	TERMINAL PORTATIL G3TPH700	14917.8
116271	DPV10 55986	RA3055KAD08	28/09/2015	RADIOS	TERMINAL PORTATIL G3TPH700	14917.8
116272	DPV10 55985	RA3055KAD08	28/09/2015	RADIOS	TERMINAL PORTATIL G3TPH700	14917.8
116273	DPV10 55984	RA3055KAD08	28/09/2015	RADIOS	TERMINAL PORTATIL G3TPH700	14917.8
116274	DPV10 55983	RA3055KAD08	28/09/2015	RADIOS	TERMINAL PORTATIL G3TPH700	14917.8
116275	DPV10 55982	RA3055KAD08	28/09/2015	RADIOS	TERMINAL PORTATIL G3TPH700	14917.8
116276	DPV10 55981	RA3055KAD08	28/09/2015	RADIOS	TERMINAL PORTATIL G3TPH700	14917.8
116277	DPV10 55980	RA3055KAD08	28/09/2015	RADIOS	TERMINAL PORTATIL G3TPH700	14917.8
116278	DPV10 55979	RA3055KAD08	28/09/2015	RADIOS	TERMINAL PORTATIL G3TPH700	14917.8
116279	DPV10 55978	RA3055KAD08	28/09/2015	RADIOS	TERMINAL PORTATIL G3TPH700	14917.8
116280	DPV10 56007	RA3055KAD08	28/09/2015	RADIOS	TERMINAL PORTATIL G3TPH700	14917.8
116281	DPV10 56006	RA3055KAD08	28/09/2015	RADIOS	TERMINAL PORTATIL G3TPH700	14917.8
116282	DPV10 56005	RA3055KAD08	28/09/2015	RADIOS	TERMINAL PORTATIL G3TPH700	14917.8
116283	DPV10 56004	RA3055KAD08	28/09/2015	RADIOS	TERMINAL PORTATIL G3TPH700	14917.8
116284	DPV10 56003	RA3055KAD08	28/09/2015	RADIOS	TERMINAL PORTATIL G3TPH700	14917.8
116285	DPV10 56002	RA3055KAD08	28/09/2015	RADIOS	TERMINAL PORTATIL G3TPH700	14917.8
116286	DPV10 56001	RA3055KAD08	28/09/2015	RADIOS	TERMINAL PORTATIL G3TPH700	14917.8
116287	DPV10 56000	RA3055KAD08	28/09/2015	RADIOS	TERMINAL PORTATIL G3TPH700	14917.8
116288	DPV10 55999	RA3055KAD08	28/09/2015	RADIOS	TERMINAL PORTATIL G3TPH700	14917.8
116289	DPV10 55998	RA3055KAD08	28/09/2015	RADIOS	TERMINAL PORTATIL G3TPH700	14917.8
116290	DPV10 55997	RA3055KAD08	28/09/2015	RADIOS	TERMINAL PORTATIL G3TPH700	14917.8
116291	DPV10 55996	RA3055KAD08	28/09/2015	RADIOS	TERMINAL PORTATIL G3TPH700	14917.8
116292	DPV10 55995	RA3055KAD08	28/09/2015	RADIOS	TERMINAL PORTATIL G3TPH700	14917.8
116293	DPV10 55994	RA3055KAD08	28/09/2015	RADIOS	TERMINAL PORTATIL G3TPH700	14917.8
116294	DPV10 55993	RA3055KAD08	28/09/2015	RADIOS	TERMINAL PORTATIL G3TPH700	14917.8
116295	DPV10 55977	RA3055KAD08	28/09/2015	RADIOS	TERMINAL PORTATIL G3TPH700	14917.8
116296	DPV10 55976	RA3055KAD08	28/09/2015	RADIOS	TERMINAL PORTATIL G3TPH700	14917.8
116297	DPV10 55975	RA3055KAD08	28/09/2015	RADIOS	TERMINAL PORTATIL G3TPH700	14917.8
116298	DPV10 55974	RA3055KAD08	28/09/2015	RADIOS	TERMINAL PORTATIL G3TPH700	14917.8
116299	DPV10 55973	RA3055KAD08	28/09/2015	RADIOS	TERMINAL PORTATIL G3TPH700	14917.8
116300	DPV10 55972	RA3055KAD08	28/09/2015	RADIOS	TERMINAL PORTATIL G3TPH700	14917.8
116301	DPV10 55971	RA3055KAD08	28/09/2015	RADIOS	TERMINAL PORTATIL G3TPH700	14917.8
116302	DPV10 55970	RA3055KAD08	28/09/2015	RADIOS	TERMINAL PORTATIL G3TPH700	14917.8
116303	DPV10 55969	RA3055KAD08	28/09/2015	RADIOS	TERMINAL PORTATIL G3TPH700	14917.8
116304	DPV10 55968	RA3055KAD08	28/09/2015	RADIOS	TERMINAL PORTATIL G3TPH700	14917.8
116305	DPV10 55967	RA3055KAD08	28/09/2015	RADIOS	TERMINAL PORTATIL G3TPH700	14917.8
116306	DPV10 56033	RA3055KAD08	28/09/2015	RADIOS	TERMINAL PORTATIL G3TPH700	14917.8
116307	DPV10 56032	RA3055KAD08	28/09/2015	RADIOS	TERMINAL PORTATIL G3TPH700	14917.8
116308	DPV10 56031	RA3055KAD08	28/09/2015	RADIOS	TERMINAL PORTATIL G3TPH700	14917.8
116309	DPV10 56030	RA3055KAD08	28/09/2015	RADIOS	TERMINAL PORTATIL G3TPH700	14917.8
116310	DPV10 56029	RA3055KAD08	28/09/2015	RADIOS	TERMINAL PORTATIL G3TPH700	14917.8
116311	DPV10 56028	RA3055KAD08	28/09/2015	RADIOS	TERMINAL PORTATIL G3TPH700	14917.8
116312	DPV10 56027	RA3055KAD08	28/09/2015	RADIOS	TERMINAL PORTATIL G3TPH700	14917.8
116313	DPV10 56026	RA3055KAD08	28/09/2015	RADIOS	TERMINAL PORTATIL G3TPH700	14917.8
116314	DPV10 56025	RA3055KAD08	28/09/2015	RADIOS	TERMINAL PORTATIL G3TPH700	14917.8
116315	DPV10 56024	RA3055KAD08	28/09/2015	RADIOS	TERMINAL PORTATIL G3TPH700	14917.8
116316	DPV10 56023	RA3055KAD08	28/09/2015	RADIOS	TERMINAL PORTATIL G3TPH700	14917.8
116317	DPV10 56022	RA3055KAD08	28/09/2015	RADIOS	TERMINAL PORTATIL G3TPH700	14917.8

116318	DPV10 56021	RA3055KAD08	28/09/2015	RADIOS	TERMINAL PORTATIL G3TPH700	14917.8
116319	DPV10 56020	RA3055KAD08	28/09/2015	RADIOS	TERMINAL PORTATIL G3TPH700	14917.8
116320	DPV10 56019	RA3055KAD08	28/09/2015	RADIOS	TERMINAL PORTATIL G3TPH700	14917.8
116321	DPV10 56018	RA3055KAD08	28/09/2015	RADIOS	TERMINAL PORTATIL G3TPH700	14917.8
116322	DPV10 56017	RA3055KAD08	28/09/2015	RADIOS	TERMINAL PORTATIL G3TPH700	14917.8
116323	DPV10 56016	RA3055KAD08	28/09/2015	RADIOS	TERMINAL PORTATIL G3TPH700	14917.8
116324	DPV10 56015	RA3055KAD08	28/09/2015	RADIOS	TERMINAL PORTATIL G3TPH700	14917.8
116325	DPV10 56014	RA3055KAD08	28/09/2015	RADIOS	TERMINAL PORTATIL G3TPH700	14917.8
116326	DPV10 56013	RA3055KAD08	28/09/2015	RADIOS	TERMINAL PORTATIL G3TPH700	14917.8
116327	DPV10 56012	RA3055KAD08	28/09/2015	RADIOS	TERMINAL PORTATIL G3TPH700	14917.8
116328	DPV10 56011	RA3055KAD08	28/09/2015	RADIOS	TERMINAL PORTATIL G3TPH700	14917.8
116329	DPV10 56010	RA3055KAD08	28/09/2015	RADIOS	TERMINAL PORTATIL G3TPH700	14917.8
116330	DPV10 56009	RA3055KAD08	28/09/2015	RADIOS	TERMINAL PORTATIL G3TPH700	14917.8
116331	DPV10 56008	RA3055KAD08	28/09/2015	RADIOS	TERMINAL PORTATIL G3TPH700	14917.8
118198	DPV10 57451	3048CAF04154	16/12/2015	RADIOS	RADIOS MOVIL TPM700 CON KIT DE INSTALACION	36132.46
118199	DPV10 57452	3048CAF04154	16/12/2015	RADIOS	RADIOS MOVIL TPM700 CON KIT DE INSTALACION	36132.46
118200	DPV10 57450	3048CAF04154	16/12/2015	RADIOS	RADIOS MOVIL TPM700 CON KIT DE INSTALACION	36132.46
118201	DPV10 57449	3048CAF04154	16/12/2015	RADIOS	RADIOS MOVIL TPM700 CON KIT DE INSTALACION	36132.46
118202	DPV10 57448	3048CAF04154	16/12/2015	RADIOS	RADIOS MOVIL TPM700 CON KIT DE INSTALACION	36132.46
118203	DPV10 57447	3048CAF04154	16/12/2015	RADIOS	RADIOS MOVIL TPM700 CON KIT DE INSTALACION	36132.46
118204	DPV10 57446	3048CAF04154	16/12/2015	RADIOS	RADIOS MOVIL TPM700 CON KIT DE INSTALACION	36132.46
118205	DPV10 57445	3048CAF04154	16/12/2015	RADIOS	RADIOS MOVIL TPM700 CON KIT DE INSTALACION	36132.46
118206	DPV10 57444	3048CAF04154	16/12/2015	RADIOS	RADIOS MOVIL TPM700 CON KIT DE INSTALACION	36132.46
118207	DPV10 57443	3048CAF04154	16/12/2015	RADIOS	RADIOS MOVIL TPM700 CON KIT DE INSTALACION	36132.46
118208	DPV10 57442	3048CAF04154	16/12/2015	RADIOS	RADIOS MOVIL TPM700 CON KIT DE INSTALACION	36132.46
118209	DPV10 57441	3048CAF04154	16/12/2015	RADIOS	RADIOS MOVIL TPM700 CON KIT DE INSTALACION	36132.46
118210	DPV10 57440	3048CAF04154	16/12/2015	RADIOS	RADIOS MOVIL TPM700 CON KIT DE INSTALACION	36132.46
120342	DPV10 58723	90400246	28/06/2016	RADIOS	RADIO KENWOOD 136-174 mhz 50-W 512 CAN (2138)	6525
120343	DPV10 58722	90300466	28/06/2016	RADIOS	RADIO KENWOOD 136-174 mhz 50-W 512 CAN	6525
120344	DPV10 58724	90400250	28/06/2016	RADIOS	RADIO KENWOOD 136-174 mhz 50-W 512 CAN	6525
120345	DPV10 58721	90301050	28/06/2016	RADIOS	RADIO KENWOOD 136-174 mhz 50-W 512 CAN	6525
120346	SIM10 58709	B6410136	28/06/2016	RADIOS	RADIO KENWOOD 136-174 MHZ 5W 512-CAN TK2180K	10691.67
120347	SIM10 58710	B6410137	28/06/2016	RADIOS	RADIO KENWOOD 136-174 MHZ 5W 512-CAN TK2180K	10691.67
120348	SIM10 58711	B6410140	28/06/2016	RADIOS	RADIO KENWOOD 136-174 MHZ 5W 512-CAN TK2180K	10691.67
121359	DPV10 59020	RA3774CAC03	01/11/2016	RADIOS	TERMINAL PORTATIL TPH900 C/2 BATERIAS ANTENA CARGADOR	24807.73
121360	DPV10 59021	RA3774CAC03	01/11/2016	RADIOS	TERMINAL PORTATIL TPH900 C/2 BATERIAS ANTENA CARGADOR	24807.73
121361	DPV10 59022	RA3774CAC03	01/11/2016	RADIOS	TERMINAL PORTATIL TPH900 C/2 BATERIAS ANTENA CARGADOR	24807.73
121362	DPV10 59023	RA3774CAC03	01/11/2016	RADIOS	TERMINAL PORTATIL TPH900 C/2 BATERIAS ANTENA CARGADOR	24807.73
121363	DPV10 59024	RA3774CAC03	01/11/2016	RADIOS	TERMINAL PORTATIL TPH900 C/2 BATERIAS ANTENA CARGADOR	24807.73
121364	DPV10 59025	RA3774CAC03	01/11/2016	RADIOS	TERMINAL PORTATIL TPH900 C/2 BATERIAS ANTENA CARGADOR	24807.73
121365	DPV10 59026	RA3774CAC03	01/11/2016	RADIOS	TERMINAL PORTATIL TPH900 C/2 BATERIAS ANTENA CARGADOR	24807.73
121366	DPV10 59027	RA3774CAC03	01/11/2016	RADIOS	TERMINAL PORTATIL TPH900 C/2 BATERIAS ANTENA CARGADOR	24807.73
121367	DPV10 59028	RA3774CAC03	01/11/2016	RADIOS	TERMINAL PORTATIL TPH900 C/2 BATERIAS ANTENA CARGADOR	24807.73
121368	DPV10 59029	RA3774CAC03	01/11/2016	RADIOS	TERMINAL PORTATIL TPH900 C/2 BATERIAS ANTENA CARGADOR	24807.73
121369	DPV10 59030	RA3774CAC03	01/11/2016	RADIOS	TERMINAL PORTATIL TPH900 C/2 BATERIAS ANTENA CARGADOR	24807.73
121370	DPV10 59031	RA3774CAC03	01/11/2016	RADIOS	TERMINAL PORTATIL TPH900 C/2 BATERIAS ANTENA CARGADOR	24807.73
121371	DPV10 59032	RA3774CAC03	01/11/2016	RADIOS	TERMINAL PORTATIL TPH900 C/2 BATERIAS ANTENA CARGADOR	24807.73
121372	DPV10 59033	RA3774CAC03	01/11/2016	RADIOS	TERMINAL PORTATIL TPH900 C/2 BATERIAS ANTENA CARGADOR	24807.73
121373	DPV10 59034	RA3774CAC03	01/11/2016	RADIOS	TERMINAL PORTATIL TPH900 C/2 BATERIAS ANTENA CARGADOR	24807.73
121374	DPV10 59035	RA3774CAC03	01/11/2016	RADIOS	TERMINAL PORTATIL TPH900 C/2 BATERIAS ANTENA CARGADOR	24807.73
121375	DPV10 59036	RA3774CAC03	01/11/2016	RADIOS	TERMINAL PORTATIL TPH900 C/2 BATERIAS ANTENA CARGADOR	24807.73
121376	DPV10 59037	RA3774CAC03	01/11/2016	RADIOS	TERMINAL PORTATIL TPH900 C/2 BATERIAS ANTENA CARGADOR	24807.73
121377	DPV10 59038	RA3774CAC03	01/11/2016	RADIOS	TERMINAL PORTATIL TPH900 C/2 BATERIAS ANTENA CARGADOR	24807.73
121378	DPV10 59039	RA3774CAC03	01/11/2016	RADIOS	TERMINAL PORTATIL TPH900 C/2 BATERIAS ANTENA CARGADOR	24807.73
121379	DPV10 59040	RA3774CAC03	01/11/2016	RADIOS	TERMINAL PORTATIL TPH900 C/2 BATERIAS ANTENA CARGADOR	24807.73
121380	DPV10 59041	RA3774CAC03	01/11/2016	RADIOS	TERMINAL PORTATIL TPH900 C/2 BATERIAS ANTENA CARGADOR	24807.73
121381	DPV10 59042	RA3774CAC03	01/11/2016	RADIOS	TERMINAL PORTATIL TPH900 C/2 BATERIAS ANTENA CARGADOR	24807.73
121382	DPV10 59043	RA3774CAC03	01/11/2016	RADIOS	TERMINAL PORTATIL TPH900 C/2 BATERIAS ANTENA CARGADOR	24807.73
121383	DPV10 59044	RA3774CAC03	01/11/2016	RADIOS	TERMINAL PORTATIL TPH900 C/2 BATERIAS ANTENA CARGADOR	24807.73
121384	DPV10 59045	RA3774CAC03	01/11/2016	RADIOS	TERMINAL PORTATIL TPH900 C/2 BATERIAS ANTENA CARGADOR	24807.73
121385	DPV10 59046	RA3774CAC03	01/11/2016	RADIOS	TERMINAL PORTATIL TPH900 C/2 BATERIAS ANTENA CARGADOR	24807.73
121386	DPV10 59047	RA3774CAC03	01/11/2016	RADIOS	TERMINAL PORTATIL TPH900 C/2 BATERIAS ANTENA CARGADOR	24807.73
121387	DPV10 59048	RA3774CAC03	01/11/2016	RADIOS	TERMINAL PORTATIL TPH900 C/2 BATERIAS ANTENA CARGADOR	24807.73
121388	DPV10 59049	RA3774CAC03	01/11/2016	RADIOS	TERMINAL PORTATIL TPH900 C/2 BATERIAS ANTENA CARGADOR	24807.73
121389	DPV10 59063	HR7742AAB05	01/11/2016	RADIOS	BATERIA P/TERMINAL PORTATIL TPH700	1110.87
121390	DPV10 59064	HR7742AAB05	01/11/2016	RADIOS	BATERIA P/TERMINAL PORTATIL TPH700	1110.87
121391	DPV10 59065	HR7742AAB05	01/11/2016	RADIOS	BATERIA P/TERMINAL PORTATIL TPH700	1110.87
121392	DPV10 59066	HR7742AAB05	01/11/2016	RADIOS	BATERIA P/TERMINAL PORTATIL TPH700	1110.87
121393	DPV10 59067	HR7742AAB05	01/11/2016	RADIOS	BATERIA P/TERMINAL PORTATIL TPH700	1110.87
121394	DPV10 59068	HR7742AAB05	01/11/2016	RADIOS	BATERIA P/TERMINAL PORTATIL TPH700	1110.87
121395	DPV10 59069	HR7742AAB05	01/11/2016	RADIOS	BATERIA P/TERMINAL PORTATIL TPH700	1110.87
121396	DPV10 59062	HR7742AAB05	01/11/2016	RADIOS	BATERIA P/TERMINAL PORTATIL TPH700	1110.87
121470	DSP10 59337	D4501489	30/11/2016	RADIOS	RADIO KENWOOD NEXEDGE VHF 136-174MHZ 5W	14602.78
14566	SIS10 33632	7627646	31/10/2008	RADIOS	RADIO ALVARION	0
14567	SIS10 33633	7327783CBTIS	31/10/2008	RADIOS	RADIO ALVARION	0
14568	SIS10 33634	7327912	31/10/2008	RADIOS	RADIO ALVARION	0
14569	SIS10 33642	7301108	31/10/2008	RADIOS	RADIO ALVARION	0
15137	DSA10 33625	7534946	31/10/2008	RADIOS	RADIO ALVARION	0
15138	SIS10 33638	7301135	31/10/2008	RADIOS	RADIO ALVARION	0
15314	SIS10 33641	BIBLITECA MO	31/10/2008	RADIOS	RADIO ALVARION	0
15806	IMV10 33631	7327868	31/10/2008	RADIOS	RADIO ALVARION	0
16247	33627	7356277	31/10/2008	RADIOS	RADIO ALVARION	0
16309	DFA23 33626	7304994	31/10/2008	RADIOS	RADIO ALVARION	0
16724	DOP10 33635	7240114	31/10/2008	RADIOS	RADIO ALVARION	0
17457	SIS10 33628	7534876	31/10/2008	RADIOS	RADIO ALVARION	0
17458	SIS10 33629	7301126	31/10/2008	RADIOS	RADIO ALVARION	0
17459	IMD10 33636	7301073	31/10/2008	RADIOS	RADIO ALVARION	0
17480	ICA23 33639	7204484	31/10/2008	RADIOS	RADIO ALVARION	0
17705	SIS10 33630	7301077	31/10/2008	RADIOS	RADIO ALVARION	0
17730	DSP10 33637	7327862	31/10/2008	RADIOS	RADIO ALVARION	0
33063	DFA43 33707	90900278	30/11/2008	RADIOS	RADIO KENWOOD 136-174	0
33071	CIM10 26957	90300600	30/11/2007	RADIOS	RADIO BASE KENWOOD C/FUENTE DE PODER ASTRON	0
33072	CIM10 26958	90300431	30/11/2007	RADIOS	RADIO PORTATIL KENWOOD	0
33073	CIM10 26959	90300439	30/11/2007	RADIOS	RADIO PORTATIL KENWOOD	0
33075	CIM10 26961	90301616	30/11/2007	RADIOS	RADIO PORTATIL KENWOOD	0
33076	CIM10 26962	90300437	30/11/2007	RADIOS	RADIO PORTATIL KENWOOD	0
33077	CIM10 26963	90301715	30/11/2007	RADIOS	RADIO PORTATIL KENWOOD	0
33078	CIM10 26964	90301806	30/11/2007	RADIOS	RADIO PORTATIL KENWOOD	0
33079	CIM10 26965	20800186	30/11/2007	RADIOS	RADIO PORTATIL KENWOOD	0
33080	CIM10 26966	90300438	30/11/2007	RADIOS	RADIO PORTATIL KENWOOD	0
33082	CIM10 26968	90301813	30/11/2007	RADIOS	RADIO PORTATIL KENWOOD	0
33084	CIM10 28350	90301516	31/08/2010	RADIOS	RADIO PORTATIL KENWOOD TK-2180	0
33085	CIM10 28361	90301520	31/08/2010	RADIOS	RADIO PORTATIL KENWOOD TK-2180	0
33086	CIM10 28362	80702030	31/08/2010	RADIOS	RADIO PORTATIL KENWOOD TK-2180	0
33087	CIM10 28363	90301565	31/08/2010	RADIOS	RADIO PORTATIL KENWOOD TK-2180	0
33088	CIM10 28364	90301567	31/08/2010	RADIOS	RADIO PORTATIL KENWOOD TK-2180	0
33089	CIM10 28365	90301568	31/08/2010	RADIOS	RADIO PORTATIL KENWOOD TK-2180	0
33090	CIM10 28366	90301569	31/08/2010	RADIOS	RADIO PORTATIL KENWOOD TK-2180	0
33091	CIM10 28367	90301570	31/08/2010	RADIOS	RADIO PORTATIL KENWOOD TK-2180	0

33092	CIM10 28368	90301576	31/08/2010	RADIOS	RADIO PORTATIL KENWOOD TK-2180	0
33093	CIM10 28369	90301577	31/08/2010	RADIOS	RADIO PORTATIL KENWOOD TK-2180	0
33094	CIM10 33705	80204499	30/11/2008	RADIOS	RADIO MOVIL KENWOOD 136-174	0
33095	CIM10 37806	A9400537	31/12/2009	RADIOS	RADIO PORTATIL KENWOOD 136-174 MHZ 50W 512-CAN	0
33096	CIM10 37807	A9400511	31/12/2009	RADIOS	RADIO PORTATIL KENWOOD 136-174 MHZ 50W 512-CAN	0
33097	CIM10 37808	A9400512	31/12/2009	RADIOS	RADIO PORTATIL KENWOOD 136-174 MHZ 50W 512-CAN	0
33099	COM10 32179	90301724	31/07/2009	RADIOS	RADIO KENWOOD, CON CARGADOR BATERIA, Y ANTENA	0
33100	COM10 32180	90400114	31/07/2009	RADIOS	RADIO KENWOOD, CON CARGADOR BATERIA, Y ANTENA	0
33101	COM10 32181	90400120	31/07/2009	RADIOS	RADIO KENWOOD, CON CARGADOR BATERIA, Y ANTENA	0
33102	COM10 32182	90400117	31/07/2009	RADIOS	RADIO KENWOOD, CON CARGADOR BATERIA, Y ANTENA	0
33103	COM10 32183	90400313	31/07/2009	RADIOS	RADIO KENWOOD, CON CARGADOR BATERIA, Y ANTENA	0
33104	COM10 32184	90400315	31/07/2009	RADIOS	RADIO KENWOOD, CON CARGADOR BATERIA, Y ANTENA	0
33106	DCR10 15116	422FAJE138	09/02/2004	RADIOS	RADIO PORTATIL MOTOROLA	0
33107	DCR10 15117	422FAJ4139	09/02/2004	RADIOS	RADIO PORTATIL MOTOROLA	0
33108	DCR10 15118	422FAJ4075	09/02/2004	RADIOS	RADIO PORTATIL MOTOROLA	0
33110	DCR10 19097	422YDJ1886	16/12/2003	RADIOS	RADIO PORTATIL MOTOROLA	0
33111	DCR10 19098	422FAJ2063	16/12/2003	RADIOS	RADIO PORTATIL MOTOROLA PRO3150	0
33112	DCR10 19099	422YDJ1847	16/12/2003	RADIOS	RADIO PORTATIL MOTOROLA	0
33113	DCR10 19100	422YDJ1875	16/12/2003	RADIOS	RADIO PORTATIL MOTOROLA	0
33114	DCR10 19157	422YDC0477	17/12/2003	RADIOS	RADIO PORTATIL MOTOROLA	0
33118	DCR10 19197	422YDL2745	16/12/2003	RADIOS	RADIO PORTATIL MOTOROLA PRO-3150	0
33120	DCR10 31746	90400828	31/07/2009	RADIOS	RADIO KENWOOD 136-174 MHZ 5W C/CARGADOR, BATERIA Y ANTEI	0
33121	DCR10 31747	90400829	31/07/2009	RADIOS	RADIO KENWOOD C/CARGADOR, BATERIA Y ANTENA	0
33124	DCS10 33554	90900265	31/10/2008	RADIOS	RADIO KENWOOD NEXEDGE 136-174 MHZ	0
33137	DDR10 22515	5125965	28/08/2005	RADIOS	RADIO MOVIL ICOM (PMDR536)	0
33139	DDR10 23226	5125887	02/12/2005	RADIOS	RADIO MOVIL ICOM C/ANTENA (PMDR547)	0
33140	DDR10 28387	90301689	31/08/2010	RADIOS	RADIO KENWOOD TK-2180	0
33141	DDR10 28388	90301691	31/08/2010	RADIOS	RADIO KENWOOD TK-2180	0
33142	DDR10 28389	90301692	31/08/2010	RADIOS	RADIO KENWOOD TK-2180	0
33143	DDR10 28390	90301694	31/08/2010	RADIOS	RADIO KENWOOD TK-2180	0
33144	DDR10 28391	90301695	31/08/2010	RADIOS	RADIO KENWOOD TK-2180	0
33145	DDR10 28392	90301689	31/08/2010	RADIOS	RADIO KENWOOD TK-2180	0
33146	DDR10 28393	90301723	31/08/2010	RADIOS	RADIO KENWOOD TK-2180	0
33147	DDR10 28394	90301728	31/08/2010	RADIOS	RADIO KENWOOD TK-2180	0
33148	DDR10 33561	004TJE8210	31/10/2008	RADIOS	RADIO PORTATIL MOTOROLA PRO7150 ELITE	0
33149	DDR10 33562	90101979	31/10/2008	RADIOS	RADIO KENWOOD NEXEDGE 136-174 MHZ	0
33150	DDR10 33563	90300490	31/10/2008	RADIOS	RADIO KENWOOD NEXEDGE 136-174 MHZ	0
33152	DDR10 33565	90400221	31/10/2008	RADIOS	RADIO KENWOOD NEXEDGE 136-174 MHZ	0
33153	DDR10 33566	90400248	31/10/2008	RADIOS	RADIO KENWOOD NEXEDGE 136-174 MHZ	0
33156	DDU10 26020	80101441	30/11/2007	RADIOS	RADIO PORTATIL KENWOOD	0
33158	DDU10 26021	80101444	30/11/2007	RADIOS	RADIO PORTATIL KENWOOD	0
33160	DDU10 26022	80101446	30/11/2007	RADIOS	RADIO PORTATIL KENWOOD	0
33161	DDU10 26024	80101449	30/11/2007	RADIOS	RADIO PORTATIL KENWOOD	0
33162	DDU10 26027	80101477	30/11/2007	RADIOS	RADIO PORTATIL KENWOOD	0
33163	DDU10 26029	80101479	30/11/2007	RADIOS	RADIO PORTATIL KENWOOD	0
33164	DDU10 26030	80101480	30/11/2007	RADIOS	RADIO PORTATIL KENWOOD	0
33165	DDU10 26033	80101573	30/11/2007	RADIOS	RADIO PORTATIL KENWOOD	0
33168	DDU10 26042	80101664	30/11/2007	RADIOS	RADIO PORTATIL KENWOOD	0
33169	DDU10 26043	80101665	30/11/2007	RADIOS	RADIO PORTATIL KENWOOD	0
33170	DDU10 26045	80200178	30/11/2007	RADIOS	RADIO PORTATIL KENWOOD	0
33171	DDU10 26048	80200422	30/11/2007	RADIOS	RADIO PORTATIL KENWOOD	0
33172	DDU10 26051	80200426	30/11/2007	RADIOS	RADIO PORTATIL KENWOOD	0
33173	DDU10 26053	80200428	30/11/2007	RADIOS	RADIO PORTATIL KENWOOD	0
33174	DDU10 26054	80200429	30/11/2007	RADIOS	RADIO PORTATIL KENWOOD	0
33175	DDU10 26057	80401193	30/11/2007	RADIOS	RADIO PORTATIL KENWOOD	0
33176	DDU10 26066	80200452	30/11/2007	RADIOS	RADIO PORTATIL KENWOOD	0
33177	DDU10 26073	80300271	30/11/2007	RADIOS	RADIO PORTATIL KENWOOD	0
33178	DDU10 26075	80300273	30/11/2007	RADIOS	RADIO PORTATIL KENWOOD	0
33179	DDU10 26076	80300274	30/11/2007	RADIOS	RADIO PORTATIL KENWOOD	0
33181	DDU10 26082	80701853	30/11/2007	RADIOS	RADIO PORTATIL KENWOOD	0
33182	DDU10 26086	80902184	30/11/2007	RADIOS	RADIO PORTATIL KENWOOD	0
33183	DDU10 26087	80902185	30/11/2007	RADIOS	RADIO PORTATIL KENWOOD	0
33184	DDU10 32147	00402031	30/11/2008	RADIOS	RADIO PORTATIL KENWOOD	0
33185	DDU10 32149	00402032	30/11/2008	RADIOS	RADIO PORTATIL KENWOOD	0
33186	DDU10 35739	A8B00858	31/07/2009	RADIOS	RADIO KENWOOD 136-174 MHZ 5W 512-CAN C/CARGADOR, BATERIA	0
33187	DDU10 35740	A8B00859	31/07/2009	RADIOS	RADIO KENWOOD 136-174 MHZ 5W 512-CAN C/CARGADOR, BATERIA	0
33188	DDU10 37889	A9400550	31/03/2010	RADIOS	RADIO PORTATIL KENWOOD C/ANTENA,/BATERIA Y CLIP	0
33189	DDU10 37890	A9400311	31/03/2010	RADIOS	RADIO PORTATIL KENWOOD C/ANTENA, BATERIA Y CLIP	0
33190	DFA10 33706	80800145	30/11/2008	RADIOS	RADIO KENWOOD 136-174 C/CARGADOR Y BATERIA CON ANTENA	0
33191	DFA10 26188	60500361	31/03/2007	RADIOS	RADIO MOVIL KENWOOD	0
33193	DFA13 32186	90301519	31/07/2009	RADIOS	RADIO KENWOOD, CON CARGADOR BATERIA, Y ANTENA	0
33195	DFA22 31713	90400912	31/07/2009	RADIOS	RADIO KENWOOD 136-174 MHZ 5W 512-CAN	0
33196	DFA22 31722	00100413	31/07/2009	RADIOS	RADIO KENWOOD 136-174 MHZ 5W 512-CAN	0
33197	DFA22 31726	00100433	31/07/2009	RADIOS	RADIO KENWOOD 136-174 MHZ 5W 512-CAN	0
33198	DFA22 31730	90302030	31/07/2009	RADIOS	RADIO KEWOOD 136-174 MHZ 5W 512-CAN	0
33199	DFA22 31739	90400786	31/07/2009	RADIOS	RADIO KENWOOD C/CARGADOR, BATERIA Y ANTENA	0
33200	DFA22 31749	90400359	31/07/2009	RADIOS	RADIO KENWOOD C/CARGADOR, BATERIA Y ANTENA	0
33201	DFA24 26189	80300280	31/03/2007	RADIOS	RADIO PORTATIL KENWOOD	0
33202	DFA27 33693	90400943	30/11/2008	RADIOS	RADIO KENWOOD 136-174 C/CARGADOR Y BATERIA CON ANTENA	0
33205	DFA29 31733	90400727	31/07/2009	RADIOS	RADIO KENWOOD C/CARGADOR, BATERIA Y ANTENA	0
33206	DFA29 31741	90400807	31/07/2009	RADIOS	RADIO KENWOOD C/CARGADOR, BATERIA Y ANTENA	0
33207	DFA29 31745	90400827	31/07/2009	RADIOS	RADIO KENWOOD C/CARGADOR, BATERIA Y ANTENA	0
33208	DFA33 28431	90302064	31/08/2010	RADIOS	RADIO KENWOOD TK-2180	0
33212	DFA33 31724	00100416	31/07/2009	RADIOS	RADIO KENWOOD 136-174 MHZ 5W 512-CAN	0
33213	DFA33 31725	00100432	31/07/2009	RADIOS	RADIO KENWOOD 136-174 MHZ 5W 512-CAN	0
33214	DFA33 31729	00100439	31/07/2009	RADIOS	RADIO KENWOOD 136-174 MHZ 5W 512-CAN	0
33215	DFA33 31736	90400772	31/07/2009	RADIOS	RADIO KENWOOD C/CARGADOR, BATERIA Y ANTENA	0
33216	DFA39 31718	00100368	31/07/2009	RADIOS	RADIO KENWOOD 136-174 MHZ 5W 512-CAN	0
33219	DFA39 31723	00100418	31/07/2009	RADIOS	RADIO KENWOOD 136-174 MHZ 5W 512-CAN	0
33220	DFA39 31728	00100438	31/07/2009	RADIOS	RADIO KENWOOD 136-174 MHZ 5W 512-CAN	0
33221	DFA39 31734	90400757	31/07/2009	RADIOS	RADIO KENWOOD 136-174 MHZ 5W C/CARGADOR, BATERIA Y ANTEI	0
33222	DFA39 31744	90400826	31/07/2009	RADIOS	RADIO KENWOOD C/CARGADOR, BATERIA Y ANTENA	0
33242	DFA40 28490	90302309	31/08/2010	RADIOS	RADIO KENWOOD TK-2180	0
33243	DFA40 28491	90302310	31/08/2010	RADIOS	RADIO KENWOOD TK-2180	0
33244	DFA11 28492		31/08/2010	RADIOS	RADIO KENWOOD TK-2180	0
33245	DFA40 28493	90302338	31/08/2010	RADIOS	RADIO KENWOOD TK-2180	0
33246	DFA40 28494	90302339	31/08/2010	RADIOS	RADIO KENWOOD TK-2180	0
33247	DFA40 28495	90302421	31/08/2010	RADIOS	RADIO KENWOOD TK-2180	0
33248	DFA40 28496	90302422	31/08/2010	RADIOS	RADIO KENWOOD TK-2180	0
33249	DFA40 28497	90302423	31/08/2010	RADIOS	RADIO KENWOOD TK-2180	0
33250	DFA40 28498	90302424	31/08/2010	RADIOS	RADIO KENWOOD TK-2180	0
33251	DFA40 28499	90302425	31/08/2010	RADIOS	RADIO KENWOOD TK-2180	0
33252	DFA40 28500	90302426	31/08/2010	RADIOS	RADIO KENWOOD TK-2180	0
33253	DFA40 28501	90302427	31/08/2010	RADIOS	RADIO KENWOOD TK-2180	0
33254	DFA40 28502	90302428	31/08/2010	RADIOS	RADIO KENWOOD TK-2180	0
33255	DFA40 28503	90302429	31/08/2010	RADIOS	RADIO KENWOOD TK-2180	0
33256	DFA40 28504	90302430	31/08/2010	RADIOS	RADIO KENWOOD TK-2180	0
33257	DFA40 28505	90400112	31/08/2010	RADIOS	RADIO KENWOOD TK-2180	0
33258	DFA40 28506	90400311	31/08/2010	RADIOS	RADIO KENWOOD TK-2180	0

33260	DFA41 28395	90301729	31/08/2010	RADIOS	RADIO KENWOOD TK-2180	0
33261	DFA41 28396	90301747	31/08/2010	RADIOS	RADIO KENWOOD TK-2180	0
33262	DFA41 28397	90301751	31/08/2010	RADIOS	RADIO KENWOOD TK-2180	0
33263	DFA41 28398	90301752	31/08/2010	RADIOS	RADIO KENWOOD TK-2180	0
33264	DFA41 28399	90301763	31/08/2010	RADIOS	RADIO KENWOOD TK-2180	0
33265	DFA41 28400	90301814	31/08/2010	RADIOS	RADIO KENWOOD TK-2180	0
33266	DFA41 28401	90301815	31/08/2010	RADIOS	RADIO KENWOOD TK-2180	0
33267	DFA41 28402	90301820	31/08/2010	RADIOS	RADIO KENWOOD TK-2180	0
33268	DFA41 28403	90301823	31/08/2010	RADIOS	RADIO KENWOOD TK-2180	0
33269	DFA41 28404	90301826	31/08/2010	RADIOS	RADIO KENWOOD TK-2180	0
33270	DFA41 28405	90301861	31/08/2010	RADIOS	RADIO KENWOOD TK-2180	0
33271	DFA41 28406	90301862	31/08/2010	RADIOS	RADIO KENWOOD TK-2180	0
33272	DFA41 28407	90301863	31/08/2010	RADIOS	RADIO KENWOOD TK-2180	0
33273	DFA41 28408	90301864	31/08/2010	RADIOS	RADIO KENWOOD TK-2180	0
33274	DFA41 2855	A9400534	31/12/2010	RADIOS	RADIO PÓRTATIL MARCA KENWOOD, TRUNKING, COMPATIBLE CON	0
33275	DFA41 35623	A8B00236	31/07/2009	RADIOS	RADIO KENWOOD 136-174 MHZ 5W 512-CAN C/CARGADOR, BATERIA	0
33276	DFA41 35624	A8B00653	31/07/2009	RADIOS	RADIO KENWOOD 136-174 MHZ 5W 512-CAN C/CARGADOR, BATERIA	0
33277	DFA41 35625	A8B00654	31/07/2009	RADIOS	RADIO KENWOOD 136-174 MHZ 5W 512-CAN C/CARGADOR, BATERIA	0
33278	DFA41 35626	A8B00655	31/07/2009	RADIOS	RADIO KENWOOD 136-174 MHZ 5W 512-CAN C/CARGADOR, BATERIA	0
33279	DFA41 35627	A8B00656	31/07/2009	RADIOS	RADIO KENWOOD 136-174 MHZ 5W 512-CAN C/CARGADOR, BATERIA	0
33280	DFA41 35628	A8B00657	31/07/2009	RADIOS	RADIO KENWOOD 136-174 MHZ 5W 512-CAN C/CARGADOR, BATERIA	0
33281	DFA41 37845	672TFW7371	31/12/2009	RADIOS	RADIO PORTATIL MOTOROLA PRO5150	0
33282	DFA41 42851	A9400513	31/12/2010	RADIOS	RADIO PORTATIL MARCA KENWOOD, TRUNKING, COMPATIBLE CON	0
33283	DFA41 42852	A9400513	31/12/2010	RADIOS	RADIO PORTATIL MARCA KENWOOD, TRUNKING, COMPATIBLE CON	0
33284	DFA41 42853	A9400516	31/12/2010	RADIOS	RADIO PORTATIL MARCA KENWOOD, TRUNKING, COMPATIBLE CON	0
33285	DFA41 42854	A9400546	31/12/2010	RADIOS	RADIO PORTATIL MARCA KENWOOD, TRUNKING, COMPATIBLE CON	0
33286	DFA41 42856	A9400536	31/12/2010	RADIOS	RADIO PORTATIL MARCA KENWOOD, TRUNKING, COMPATIBLE CON	0
33287	DFA43 31709	90400881	31/07/2009	RADIOS	RADIO KENWOOD 136-174 MHZ 5W 512-CAN	0
33288	DFA43 31711	90400889	31/07/2009	RADIOS	RADIO KENWOOD 136-174 MHZ 5W 512-CAN	0
33289	DFA11 31717	00100385	31/07/2009	RADIOS	RADIO KENWOOD 136-174 MHZ 5W 512-CAN	0
33291	DFA43 31735	90400752	31/07/2009	RADIOS	RADIO KENWOOD C/CARGADOR, BATERIA Y ANTENA	0
33292	DFA43 31740	90400801	31/07/2009	RADIOS	RADIO KENWOOD 136-174 MHZ 5W C/CARGADOR, BATERIA Y ANTEI	0
33293	DFA43 31742	90400808	31/07/2009	RADIOS	RADIO KENWOOD C/CARGADOR, BATERIA Y ANTENA	0
33295	DFA43 32187	90301314	31/07/2008	RADIOS	RADIO KENWOOD, CON CARGADOR BATERIA, Y ANTENA	0
33297	DFA43 32188	90301448	31/07/2008	RADIOS	RADIO KENWOOD, CON CARGADOR BATERIA, Y ANTENA	0
33298	DFA43 32198	90301313	31/07/2008	RADIOS	RADIO KENWOOD, CON CARGADOR BATERIA, Y ANTENA	0
33299	DFA10 37840	A8400479	31/12/2009	RADIOS	RADIO KENWOOD 136-174 MHZ 50W 512-CAN	0
33300	DFA72 26509	90302013	31/08/2010	RADIOS	RADIO KENWOOD TK-2180	0
33305	19603	103TDNQ688	17/12/2003	RADIOS	RADIO BASE MOTOROLA	0
33306	19604	103TDY7892	17/12/2003	RADIOS	RADIO BASE MOTOROLA	0
33307	19605	103TDNQ731	17/12/2003	RADIOS	RADIO BASE MOTOROLA	0
33308	19606	103TDNK992	17/12/2003	RADIOS	RADIO BASE MOTOROLA	0
33309	19607	103TDNQ671	17/12/2003	RADIOS	RADIO BASE MOTOROLA	0
33310	19608	103TDNQ935	17/12/2003	RADIOS	RADIO BASE MOTOROLA	0
33312	19610	103TDNQ937	17/12/2003	RADIOS	RADIO BASE MOTOROLA	0
33313	19611	103TDNQ684	17/12/2003	RADIOS	RADIO BASE MOTOROLA	0
33314	19612	103TDGA424	17/12/2003	RADIOS	RADIO BASE MOTOROLA	0
33315	19613	103TDNQ651	17/12/2003	RADIOS	RADIO BASE MOTOROLA	0
33316	19614	103TDGA405	17/12/2003	RADIOS	RADIO BASE MOTOROLA	0
33317	19615	103TDGA516	17/12/2003	RADIOS	RADIO BASE MOTOROLA	0
33318	19616	103TDNQ997	17/12/2003	RADIOS	RADIO BASE MOTOROLA	0
33319	19617	103TDNQ662	17/12/2003	RADIOS	RADIO BASE MOTOROLA	0
33320	19618	103TDNQ656	17/12/2003	RADIOS	RADIO BASE MOTOROLA	0
33321	19619	103TDNQ683	17/12/2003	RADIOS	RADIO BASE MOTOROLA	0
33323	19621	103TDY7891	17/12/2003	RADIOS	RADIO BASE MOTOROLA	0
33324	19622	103TDY7893	17/12/2003	RADIOS	RADIO BASE MOTOROLA	0
33325	19623	103TDY7884	17/12/2003	RADIOS	RADIO BASE MOTOROLA	0
33327	19625	103TDY7896	17/12/2003	RADIOS	RADIO BASE MOTOROLA	0
33328	19626	103TDNQ986	17/12/2003	RADIOS	RADIO BASE MOTOROLA	0
33330	19629	103TDY7895	17/12/2003	RADIOS	RADIO BASE MOTOROLA	0
33331	19630	103TDY8010	17/12/2003	RADIOS	RADIO BASE MOTOROLA	0
33332	19631	103TDWH419	17/12/2003	RADIOS	RADIO BASE MOTOROLA	0
33333	19632	103TDNQ667	17/12/2003	RADIOS	RADIO BASE MOTOROLA	0
33334	19633	103TDHW420	17/12/2003	RADIOS	RADIO BASE MOTOROLA	0
33335	19634	103TDNQ925	17/12/2003	RADIOS	RADIO BASE MOTOROLA	0
33336	19635	103TDY7897	17/12/2003	RADIOS	RADIO BASE MOTOROLA	0
33337	19636	103TDGA433	17/12/2003	RADIOS	RADIO BASE MOTOROLA	0
33338	19637	103TDY7896	17/12/2003	RADIOS	RADIO BASE MOTOROLA	0
33339	19638	103TDWH421	17/12/2003	RADIOS	RADIO BASE MOTOROLA	0
33340	19639	103TDWH422	17/12/2003	RADIOS	RADIO BASE MOTOROLA	0
33342	19793	103TDY7853	17/12/2003	RADIOS	RADIO BASE MOTOROLA	0
33343	19795	103TDEN0991	17/12/2003	RADIOS	RADIO BASE MOTOROLA	0
33344	19798	103TDN0698	17/12/2003	RADIOS	RADIO BASE MOTOROLA	0
33346	19798	103TDN0727	17/12/2003	RADIOS	RADIO BASE MOTOROLA	0
33348	19813	103TDNQ926	17/12/2003	RADIOS	RADIO BASE MOTOROLA	0
33349	19814	103TDNQ735	17/12/2003	RADIOS	RADIO BASE MOTOROLA	0
33350	DPV10 19815	103TDY7882	17/12/2003	RADIOS	RADIO BASE MOTOROLA	0
33351	19816	103TDNQ938	17/12/2003	RADIOS	RADIO BASE MOTOROLA	0
33364	DOP10 19645	103TDCA222	18/12/2003	RADIOS	RADIO MOVIL MOTOROLA PRO 3100	0
33365	DOP10 26023	80101446	30/11/2007	RADIOS	RADIO PORTATIL KENWOOD	0
33366	DOP10 26026	80101474	30/11/2007	RADIOS	RADIO PORTATIL KENWOOD	0
33367	DOP10 26028	80101478	30/11/2007	RADIOS	RADIO PORTATIL KENWOOD	0
33368	DOP10 26031	80101571	30/11/2007	RADIOS	RADIO PORTATIL KENWOOD	0
33369	DOP10 26032	80101572	30/11/2007	RADIOS	RADIO PORTATIL KENWOOD	0
33370	DOP10 26034	80101574	30/11/2007	RADIOS	RADIO PORTATIL KENWOOD	0
33371	DOP10 26035	80101575	30/11/2007	RADIOS	RADIO PORTATIL KENWOOD	0
33372	DOP10 26037	80101577	30/11/2007	RADIOS	RADIO PORTATIL KENWOOD	0
33373	DOP10 26038	80101578	30/11/2007	RADIOS	RADIO PORTATIL KENWOOD	0
33374	DOP10 26040	80101881	30/11/2007	RADIOS	RADIO PORTATIL KENWOOD	0
33375	DOP10 26041	80101883	30/11/2007	RADIOS	RADIO PORTATIL KENWOOD	0
33376	DOP10 26044	80200177	30/11/2007	RADIOS	RADIO PORTATIL KENWOOD	0
33377	DOP10 26046	80200179	30/11/2007	RADIOS	RADIO PORTATIL KENWOOD	0
33378	DOP10 26047	80200180	30/11/2007	RADIOS	RADIO PORTATIL KENWOOD	0
33379	DOP10 26049	80200423	30/11/2007	RADIOS	RADIO PORTATIL KENWOOD	0
33380	PMD10 26050	80200424	30/11/2007	RADIOS	RADIO PORTATIL KENWOOD	0
33381	DOP10 26052	80200427	30/11/2007	RADIOS	RADIO PORTATIL KENWOOD	0
33382	DOP10 26055	80401191	30/11/2007	RADIOS	RADIO PORTATIL KENWOOD	0
33383	DOP10 26056	80401192	30/11/2007	RADIOS	RADIO PORTATIL KENWOOD	0
33384	DOP10 26058	80401194	30/11/2007	RADIOS	RADIO PORTATIL KENWOOD	0
33385	DOP10 26059	80401195	30/11/2007	RADIOS	RADIO PORTATIL KENWOOD	0
33386	DOP10 26060	80401196	30/11/2007	RADIOS	RADIO PORTATIL KENWOOD	0
33387	DOP10 26061	80401197	30/11/2007	RADIOS	RADIO PORTATIL KENWOOD	0
33388	DOP10 26062	80401198	30/11/2007	RADIOS	RADIO PORTATIL KENWOOD	0
33389	DOP10 26063	80401199	30/11/2007	RADIOS	RADIO PORTATIL KENWOOD	0
33390	DOP10 26064	80401200	30/11/2007	RADIOS	RADIO PORTATIL KENWOOD	0
33391	DOP10 26065	80200451	30/11/2007	RADIOS	RADIO PORTATIL KENWOOD	0
33392	PMD10 26067	80200453	30/11/2007	RADIOS	RADIO PORTATIL KENWOOD	0
33393	DOP10 26068	80200454	30/11/2007	RADIOS	RADIO PORTATIL KENWOOD	0
33394	DOP10 26069	80200455	30/11/2007	RADIOS	RADIO PORTATIL KENWOOD	0

33395	DOP10 26070	80200456	30/11/2007	RADIOS	RADIO PORTATIL KENWOOD	0
33396	DOP10 26071	80200457	30/11/2007	RADIOS	RADIO PORTATIL KENWOOD	0
33397	DOP10 26072	80200458	30/11/2007	RADIOS	RADIO PORTATIL KENWOOD	0
33399	DOP10 26077	80300275	30/11/2007	RADIOS	RADIO PORTATIL KENWOOD	0
33400	PMD10 26078	80300276	30/11/2007	RADIOS	RADIO PORTATIL KENWOOD	0
33401	DOP10 26080	80701851	30/11/2007	RADIOS	RADIO PORTATIL KENWOOD	0
33402	DOP10 26081	80701852	30/11/2007	RADIOS	RADIO PORTATIL KENWOOD	0
33403	DOP10 26083	80701854	30/11/2007	RADIOS	RADIO PORTATIL KENWOOD	0
33404	PMD10 26084	80701855	30/11/2007	RADIOS	RADIO PORTATIL KENWOOD	0
33405	DOP10 26085	80902183	30/11/2007	RADIOS	RADIO PORTATIL KENWOOD	0
33406	DOP10 26086	80902253	30/11/2007	RADIOS	RADIO PORTATIL KENWOOD	0
33407	DOP10 26089	80902187	30/11/2007	RADIOS	RADIO PORTATIL KENWOOD	0
33408	DOP10 26090	80902188	30/11/2007	RADIOS	RADIO PORTATIL KENWOOD	0
33409	DOP10 26091	80902189	30/11/2007	RADIOS	RADIO PORTATIL KENWOOD	0
33410	DOP10 26092	80902281	30/11/2007	RADIOS	RADIO PORTATIL KENWOOD	0
33411	DOP10 26093	80902282	30/11/2007	RADIOS	RADIO PORTATIL KENWOOD	0
33412	DOP10 26094	80902111	30/11/2007	RADIOS	RADIO PORTATIL KENWOOD	0
33414	DOP10 26096	80902113	30/11/2007	RADIOS	RADIO PORTATIL KENWOOD	0
33415	DOP10 26097	80902115	30/11/2007	RADIOS	RADIO PORTATIL KENWOOD	0
33416	DOP10 26098	80902117	30/11/2007	RADIOS	RADIO PORTATIL KENWOOD	0
33417	DOP10 26099	80902118	30/11/2007	RADIOS	RADIO PORTATIL KENWOOD	0
33418	DOP10 26100	80902119	30/11/2007	RADIOS	RADIO PORTATIL KENWOOD	0
33419	DOP10 26101	80901189	30/11/2007	RADIOS	RADIO PORTATIL KENWOOD	0
33420	DOP10 26102	80400096	30/11/2007	RADIOS	RADIO MOVIL KENWOOD	0
33421	DOP10 26103	80400097	30/11/2007	RADIOS	RADIO MOVIL KENWOOD	0
33422	DOP10 26104	80400098	30/11/2007	RADIOS	RADIO MOVIL KENWOOD dop1097	0
33424	DOP10 26106	80400100	30/11/2007	RADIOS	RADIO MOVIL KENWOOD DOP134	0
33425	DOP10 26107	80500011	30/11/2007	RADIOS	RADIO MOVIL KENWOOD DOP322	0
33426	DOP10 26108	80500012	30/11/2007	RADIOS	RADIO BASE KENWOOD	0
33427	DOP10 26109	80500014	30/11/2007	RADIOS	RADIO BASE KENWOOD	0
33434	DOP10 37888	B1701226	31/03/2010	RADIOS	RADIO PORTATIL KENWOOD C/ANTENA, BATERIA Y CLIP	0
33435	DOP10 37891	A9400314	31/03/2010	RADIOS	RADIO PORTATIL KENWOOD C/ANTENA, BATERIA Y CLIP	0
33436	DOP10 37892	A9400478	31/03/2010	RADIOS	RADIO PORTATIL KENWOOD C/ANTENA, BATERIA Y CLIP	0
33437	DOP10 37893	A9400976	31/03/2010	RADIOS	RADIO PORTATIL KENWOOD C/ANTENA, BATERIA Y CLIP	0
33441	DPV10 20574		12/07/2004	RADIOS	RADIO MOVIL KENWOOD (PMPC092)	0
33442	DPC10 28310	90301301	31/08/2010	RADIOS	RADIO KENWOOD TK-2180 CON CARGADOR	0
33443	DPC10 28311	90301302	31/08/2010	RADIOS	RADIO KENWOOD TK-2180	0
33444	DPC10 28312	90301303	31/08/2010	RADIOS	RADIO KENWOOD TK-2180 CON CARGADOR	0
33446	DPC10 28314	90301305	31/08/2010	RADIOS	RADIO KENWOOD TK-2180 CON CARGADOR	0
33448	DPC10 28316	90301307	31/08/2010	RADIOS	RADIO KENWOOD TK-2180 CON CARGADOR	0
33449	DPC10 28317	90301308	31/08/2010	RADIOS	RADIO KENWOOD TK-2180 CON CARGADOR	0
33450	DPC10 28318	90301309	31/08/2010	RADIOS	RADIO KENWOOD TK-2180 CON CARGADOR	0
33451	DPC10 28319	90301310	31/08/2010	RADIOS	RADIO KENWOOD TK-2180	0
33452	DPC10 28320	90301335	31/08/2010	RADIOS	RADIO KENWOOD TK-2180	0
33453	DPC10 28321	90301340	31/08/2010	RADIOS	RADIO KENWOOD TK-2180 CON CARGADOR	0
33455	DPC10 28323	90301362	31/08/2010	RADIOS	RADIO KENWOOD TK-2180 CON CARGADOR	0
33456	DPC10 28324	90301382 (ECC	31/08/2010	RADIOS	RADIO KENWOOD TK-2180	0
33458	DPC10 28326	90301432	31/08/2010	RADIOS	RADIO KENWOOD TK-2180 CONCARGADOR	0
33459	DPC10 28327	90301435	31/08/2010	RADIOS	RADIO KENWOOD TK-2180 CON CARGADOR	0
33460	DPC10 28328	90301440	31/08/2010	RADIOS	RADIO KENWOOD TK-2180 CON CARGADOR	0
33461	DPC10 28329	90301442	31/08/2010	RADIOS	RADIO KENWOOD TK-2180 CON CARGADOR	0
33462	DPC10 28330	90301443	31/08/2010	RADIOS	RADIO KENWOOD TK-2180 CON CARGADOR	0
33463	DPC10 28331	90301444	31/08/2010	RADIOS	RADIO KENWOOD TK-2180 CON CARGADOR	0
33464	DPC10 28332	90301445	31/08/2010	RADIOS	RADIO KENWOOD TK-2180 CON CARGADOR	0
33465	DPC10 28333	90301446	31/08/2010	RADIOS	RADIO KENWOOD TK-2180 CON CARGADOR	0
33466	DPC10 28334	90301461	31/08/2010	RADIOS	RADIO KENWOOD TK-2180 CON CARGADOR	0
33467	DPC10 28335	90301462	31/08/2010	RADIOS	RADIO KENWOOD TK-2180 CON CARGADOR	0
33468	DPC10 28336	90301463	31/08/2010	RADIOS	RADIO KENWOOD TK-2180 CON CARGADOR	0
33469	DPC10 28337	90301464	31/08/2010	RADIOS	RADIO KENWOOD TK-2180 CON CARGADOR	0
33470	DPC10 28338	90301466	31/08/2010	RADIOS	RADIO KENWOOD TK-2180 CON CARGADOR	0
33472	DPC10 28340	90301476	31/08/2010	RADIOS	RADIO KENWOOD TK-2180 CON CARGADOR	0
33473	DPC10 28341	90301478	31/08/2010	RADIOS	RADIO KENWOOD TK-2180 CON CARGADOR	0
33474	DPC10 28342	90301479	31/08/2010	RADIOS	RADIO KENWOOD TK-2180 CON CARGADOR	0
33475	DPC10 28343	90301481	31/08/2010	RADIOS	RADIO KENWOOD TK-2180 CON CARGADOR	0
33476	DPC10 28344	90301482	31/08/2010	RADIOS	RADIO KENWOOD TK-2180 CON CARGADOR	0
33477	DPC10 28345	90301483	31/08/2010	RADIOS	RADIO KENWOOD TK-2180 CON CARGADOR	0
33478	DPC10 28346	90301484	31/08/2010	RADIOS	RADIO KENWOOD TK-2180 CON CARGADOR	0
33479	DPC10 28347	90301485	31/08/2010	RADIOS	RADIO KENWOOD TK-2180 CON CARGADOR	0
33480	DPC10 28348	90301486	31/08/2010	RADIOS	RADIO KENWOOD TK-2180 CON CARGADOR	0
33481	DPC10 28349	90301487	31/08/2010	RADIOS	RADIO KENWOOD TK-2180 CON CARGADOR	0
33482	DPC10 28350	90301488	31/08/2010	RADIOS	RADIO KENWOOD TK-2180	0
33483	DPC10 28351	90301489	31/08/2010	RADIOS	RADIO KENWOOD TK-2180 CON CARGADOR	0
33484	DPC10 28352	90301490	31/08/2010	RADIOS	RADIO KENWOOD TK-2180 CON CARGADOR	0
33485	DPC10 28353	90301511	31/08/2010	RADIOS	RADIO KENWOOD TK-2180 CON CARGADOR	0
33486	DPC10 28354	90301512	31/08/2010	RADIOS	RADIO KENWOOD TK-2180	0
33487	DPC10 28355	90301513 (ECC	31/08/2010	RADIOS	RADIO KENWOOD TK-2180	0
33488	DPC10 28356	90301514	31/08/2010	RADIOS	RADIO KENWOOD TK-2180 CON CARGADOR	0
33489	DPC10 28357	90301515	31/08/2010	RADIOS	RADIO KENWOOD TK-2180 CON CARGADOR	0
33490	DPC10 28358	90301516	31/08/2010	RADIOS	RADIO KENWOOD TK-2180 CON CARGADOR	0
33491	DPC10 28359	90301517	31/08/2010	RADIOS	RADIO KENWOOD TK-2180 CON CARGADOR	0
33492	DPC10 33542	004THAF033 (I	31/10/2008	RADIOS	RADIO PORTATIL MOTOROLA PRO7150	0
33493	DPC10 33543	096165 adtvo.	31/10/2008	RADIOS	RADIO KENWOOD 136-174 MHZ	0
33494	DPC10 33544	106167 EN C-5	31/10/2008	RADIOS	RADIO KENWOOD 136-174 MHZ	0
33495	DPC10 33545	90400335 GUA	31/10/2008	RADIOS	RADIO KENWOOD 136-174 MHZ	0
33496	DPC10 33546	90101920	31/10/2008	RADIOS	RADIO KENWOOD 136-174 MHZ	0
33497	DPC10 33643	90400208	31/10/2008	RADIOS	RADIO KENWOOD 136-174 MHZ	0
33498	DPC10 33644	90400210 (MAC	31/10/2008	RADIOS	RADIO KENWOOD 136-174 MHZ	0
33499	DPC10 33645	90400215 (MAC	31/10/2008	RADIOS	RADIO KENWOOD 136-174 MHZ	0
33500	DPC10 33646	90400211 (MAC	31/10/2008	RADIOS	RADIO KENWOOD 136-174 MHZ	0
33501	DPC10 33647	90400209 (MA	31/10/2008	RADIOS	RADIO KENWOOD 136-174 MHZ	0
33502	DPC10 33648	90400212 (UNI	31/10/2008	RADIOS	RADIO KENWOOD 136-174 MHZ	0
33504	DPC10 37799	90400247 UNIC	31/12/2009	RADIOS	RADIO KENWOOD 136-174 MHZ 50W 512-CAN	0
33505	DPC10 37798	90400328 EN L	31/12/2009	RADIOS	RADIO KENWOOD 136-174 MHZ 50W 512-CAN	0
33513	DPV10 10966	188FZJ0560	16/02/2004	RADIOS	RADIO CLAVE 107	0
33515	DPV10 12207	188FZE0853	14/02/2004	RADIOS	RADIO PORTATIL MOTOROLA	0
33517	DPV10 12855		18/02/2004	RADIOS	RADIO MOVIL KENWOOD PMDV189	0
33518	DPV10 12856		18/02/2004	RADIOS	RADIO MOVIL KENWOOD PMDV229	0
33519	DPV10 12882		29/07/2002	RADIOS	RADIO MOVIL KENWOOD PMPC418	0
33520	DPV10 12887		29/07/2002	RADIOS	RADIO MOVIL KENWOOD PMPC420	0
33521	DPV10 12888		18/02/2004	RADIOS	RADIO MOVIL KENWOOD PMPC150	0
33522	DPV10 12889		18/02/2004	RADIOS	RADIO MOVIL KENWOOD PMPC216	0
33523	DPV10 12893		18/02/2004	RADIOS	RADIO MOVIL KENWOOD PMPC227	0
33524	DPV10 12903		18/02/2004	RADIOS	RADIO MOVIL KENWOOD PMPC242	0
33525	DPV10 12904		18/02/2004	RADIOS	RADIO MOVIL KENWOOD PMPC268	0
33526	DPV10 12915		18/02/2004	RADIOS	RADIO MOVIL KENWOOD PMPC274	0
33527	DPV10 12951		18/02/2004	RADIOS	RADIO MOVIL KENWOOD PMPC275	0
33528	DPV10 12952		18/02/2004	RADIOS	RADIO MOVIL KENWOOD PMPC276	0
33529	DPV10 12953		18/02/2004	RADIOS	RADIO MOVIL KENWOOD PMPC277	0
33530	DPV10 12954		18/02/2004	RADIOS	RADIO MOVIL KENWOOD PMPC286	0

33531	DPV10 12960		18/02/2004	RADIOS	RADIO MOVIL KENWOOD PMPC287	0
33532	DPV10 12961		18/02/2004	RADIOS	RADIO MOVIL KENWOOD PMPC298	0
33533	DPV10 12991		29/07/2002	RADIOS	RADIO MOVIL KENWOOD PMPC416	0
33534	DPV10 12996		29/07/2002	RADIOS	RADIO MOVIL KENWOOD PMPC417	0
33535	DPV10 13011		29/07/2002	RADIOS	RADIO MOVIL KENWOOD PMPC419	0
33536	DPV10 13012		29/07/2002	RADIOS	RADIO MOVIL KENWOOD PMPC421	0
33537	DPV10 13013		29/07/2002	RADIOS	RADIO MOVIL KENWOOD PMPC422	0
33538	DPV10 13014		29/07/2002	RADIOS	RADIO MOVIL KENWOOD PMPC423	0
33539	DPV10 13015		29/07/2002	RADIOS	RADIO MOVIL KENWOOD PMPC424	0
33540	DPV10 13016		29/07/2002	RADIOS	RADIO MOVIL KENWOOD PMPC425	0
33541	DPV10 13017		29/07/2002	RADIOS	RADIO MOVIL KENWOOD PMPC426	0
33542	DPV10 13021		29/07/2002	RADIOS	RADIO MOVIL KENWOOD PMPC427	0
33543	DPV10 13022		29/07/2002	RADIOS	RADIO MOVIL KENWOOD PMPC428	0
33544	DPV10 13043		29/07/2002	RADIOS	RADIO MOVIL KENWOOD PMPC429	0
33545	DPV10 13050		29/07/2002	RADIOS	RADIO MOVIL KENWOOD PMPC430	0
33546	DPV10 13051		29/07/2002	RADIOS	RADIO MOVIL KENWOOD PMPC431	0
33547	DPV10 13103		18/02/2004	RADIOS	RADIO MOVIL KENWOOD PMPC432	0
33548	DPV10 13124		29/07/2002	RADIOS	RADIO MOVIL KENWOOD PMPC433	0
33549	DPV10 13128		29/07/2002	RADIOS	RADIO MOVIL KENWOOD PMPC434	0
33550	DPV10 13134		29/07/2002	RADIOS	RADIO MOVIL KENWOOD PMPC435	0
33551	DPV10 13147		18/02/2004	RADIOS	RADIO MOVIL KENWOOD PMPC436	0
33552	DPV10 13148		18/02/2004	RADIOS	RADIO MOVIL KENWOOD PMPC437	0
33553	DPV10 13151		18/02/2004	RADIOS	RADIO MOVIL KENWOOD PMPC438	0
33554	DPV10 13153		18/02/2004	RADIOS	RADIO MOVIL KENWOOD PMPC439	0
33555	DPV10 13158		18/02/2004	RADIOS	RADIO MOVIL KENWOOD PMPC440	0
33557	DPV10 19218	422YEA0002	17/12/2003	RADIOS	RADIO PORTATIL MOTOROLA PRO-3150	0
33558	DPV10 19219	422YEA0090	17/12/2003	RADIOS	RADIO PORTATIL MOTOROLA	0
33559	DPV10 19222	422YEA0008	17/12/2003	RADIOS	RADIO PORTATIL MOTOROLA	0
33560	DPV10 19226	422YEA0000	17/12/2003	RADIOS	RADIO PORTATIL MOTOROLA	0
33561	DPV10 19228	422YEA0003	17/12/2003	RADIOS	RADIO PORTATIL MOTOROLA	0
33562	DPV10 19229	422YDY0138	17/12/2003	RADIOS	RADIO PORTATIL MOTOROLA	0
33563	DPV10 19230	422YEA0016	17/12/2003	RADIOS	RADIO PORTATIL MOTOROLA	0
33564	DPV10 19232	422YEA0096	17/12/2003	RADIOS	RADIO PORTATIL MOTOROLA	0
33565	DPV10 19241	422YDN0366	16/12/2003	RADIOS	RADIO PORTATIL MOTOROLA	0
33566	DPV10 19244	422YDN0363	16/12/2003	RADIOS	RADIO PORTATIL MOTOROLA	0
33567	DPV10 19246	422YDN0474	16/12/2003	RADIOS	RADIO PORTATIL MOTOROLA	0
33568	DPV10 19247	422YDL2644	16/12/2003	RADIOS	RADIO PORTATIL MOTOROLA	0
33569	DPV10 19250	422YEA0029	17/12/2003	RADIOS	RADIO PORTATIL MOTOROLA	0
33570	DPV10 19252	422YEA0028	17/12/2003	RADIOS	RADIO PORTATIL MOTOROLA	0
33571	DPV10 19253	422YEA0019	17/12/2003	RADIOS	RADIO PORTATIL MOTOROLA	0
33572	DPV10 19255	422YEA0062	17/12/2003	RADIOS	RADIO PORTATIL MOTOROLA	0
33573	DPV10 19256	422YEA0021	17/12/2003	RADIOS	RADIO PORTATIL MOTOROLA	0
33574	DPV10 19258	422YEA0039	17/12/2003	RADIOS	RADIO PORTATIL MOTOROLA	0
33575	DPV10 19259	422YEA0075	17/12/2003	RADIOS	RADIO PORTATIL MOTOROLA	0
33576	DPV10 19651	103TDNQ729	17/12/2003	RADIOS	RADIO MOVIL MOTOROLA P.CDN	0
33577	DPV10 19800	103YDC4257	16/12/2003	RADIOS	RADIO MOVIL MOTOROLA P.CDN A	0
33578	DPV10 19801	103TDCA255	16/12/2003	RADIOS	RADIO MOVIL MOTOROLA P.CDN	0
33579	DPV10 19802	103TDECA251	16/12/2003	RADIOS	RADIO MOVIL MOTOROLA P.CDN	0
33580	DPV10 19810	103TDCA250	16/12/2003	RADIOS	RADIO BASE MOT P.C.	0
33581	DPV10 19811	103TDCA263	16/12/2003	RADIOS	RADIO BASE MOT P.C.	0
33582	DPV10 20572		12/07/2004	RADIOS	RADIO MOVIL KENWOOD (PMPC088)	0
33583	DPV10 20573		12/07/2004	RADIOS	RADIO MOV. KENWOOD (PMPC089)	0
33584	DPV10 26583	70101500	31/07/2007	RADIOS	RADIO PORTATIL KENWOOD C/TECLADO	0
33587	DPC10 26596	80701651	31/07/2007	RADIOS	RADIO PORTATIL KENWOOD	0
33588	DPV10 26597	80701653	31/07/2007	RADIOS	RADIO PORTATIL KENWOOD	0
33590	DPC10 26599	80701659	31/07/2007	RADIOS	RADIO PORTATIL KENWOOD	0
33592	DPV10 26601	80701821	31/07/2007	RADIOS	RADIO PORTATIL KENWOOD	0
33593	DPC10 26602	80701822	31/07/2007	RADIOS	RADIO PORTATIL KENWOOD	0
33595	DPV10 26604	80701858	31/07/2007	RADIOS	RADIO PORTATIL KENWOOD	0
33596	DPC10 26605	80701859	31/07/2007	RADIOS	RADIO PORTATIL KENWOOD	0
33597	DPC10 26608	80701902	31/07/2007	RADIOS	RADIO PORTATIL KENWOOD	0
33598	DPC10 26609	80701904	31/07/2007	RADIOS	RADIO PORTATIL KENWOOD	0
33599	DPC10 26610	80702171	31/07/2007	RADIOS	RADIO PORTATIL KENWOOD	0
33600	DPV10 26611	80702178	31/07/2007	RADIOS	RADIO PORTATIL KENWOOD	0
33607	DPC10 26616	90200107	31/07/2007	RADIOS	RADIO PORTATIL KENWOOD	0
33608	DPV10 26619	90200108	31/07/2007	RADIOS	RADIO PORTATIL KENWOOD	0
33613	DPV10 26624	90200153	31/07/2007	RADIOS	RADIO PORTATIL KENWOOD	0
33619	DPC10 26630	90200159	31/07/2007	RADIOS	RADIO PORTATIL KENWOOD	0
33621	DPC10 26632	90200161	31/07/2007	RADIOS	RADIO PORTATIL KENWOOD	0
33622	DPC10 26633	90200162	31/07/2007	RADIOS	RADIO PORTATIL KENWOOD	0
33625	DPV10 26636	90200165	31/07/2007	RADIOS	RADIO PORTATIL KENWOOD	0
33631	DPV10 26642	90200171	31/07/2007	RADIOS	RADIO PORTATIL KENWOOD	0
33632	DPV10 26643	90200172	31/07/2007	RADIOS	RADIO PORTATIL KENWOOD	0
33633	DPV10 26644	90200173	31/07/2007	RADIOS	RADIO PORTATIL KENWOOD	0
33635	DPV10 26646	90200175	31/07/2007	RADIOS	RADIO PORTATIL KENWOOD	0
33643	DPV10 26654	90200185	31/07/2007	RADIOS	RADIO PORTATIL KENWOOD	0
33644	DPV10 26655	90200189	31/07/2007	RADIOS	RADIO PORTATIL KENWOOD	0
33645	DPV10 26656	90200190	31/07/2007	RADIOS	RADIO PORTATIL KENWOOD	0
33646	DPA11 26657	90200203	31/07/2007	RADIOS	RADIO PORTATIL KENWOOD	0
33648	DPC10 26658	90200205	31/07/2007	RADIOS	RADIO PORTATIL KENWOOD	0
33651	DPV10 26662	90200223	31/07/2007	RADIOS	RADIO PORTATIL KENWOOD	0
33653	DPV10 26664	90200225	31/07/2007	RADIOS	RADIO PORTATIL KENWOOD	0
33654	DPC10 26665	90200226	31/07/2007	RADIOS	RADIO PORTATIL KENWOOD	0
33655	DPC10 26667	90200228	31/07/2007	RADIOS	RADIO PORTATIL KENWOOD	0
33658	DPC10 26669	90200230	31/07/2007	RADIOS	RADIO PORTATIL KENWOOD	0
33663	DPV10 26674	90200235	31/07/2007	RADIOS	RADIO PORTATIL KENWOOD	0
33664	DPV10 26675	90200236	31/07/2007	RADIOS	RADIO PORTATIL KENWOOD	0
33665	DPC10 26676	90200237	31/07/2007	RADIOS	RADIO PORTATIL KENWOOD	0
33666	DPV10 26677	90200238	31/07/2007	RADIOS	RADIO PORTATIL KENWOOD	0
33671	DPV10 26682	90200263	31/07/2007	RADIOS	RADIO PORTATIL KENWOOD	0
33672	DPV10 26683	90200264	31/07/2007	RADIOS	RADIO PORTATIL KENWOOD	0
33674	DPC10 26685	90200266	31/07/2007	RADIOS	RADIO PORTATIL KENWOOD	0
33675	DPV10 26689	90200273	31/07/2007	RADIOS	RADIO PORTATIL KENWOOD	0
33679	DPV10 26690	90200274	31/07/2007	RADIOS	RADIO PORTATIL KENWOOD	0
33683	DPV10 26694	90200278	31/07/2007	RADIOS	RADIO PORTATIL KENWOOD	0
33684	DPC10 26695	90200279	31/07/2007	RADIOS	RADIO PORTATIL KENWOOD	0
33685	DPC10 26696	90200280	31/07/2007	RADIOS	RADIO PORTATIL KENWOOD	0
33686	DPV10 26697	70400849	31/07/2007	RADIOS	RADIO PORTATIL KENWOOD	0
33687	DPV10 26698	60400738	31/07/2007	RADIOS	RADIO PORTATIL KENWOOD	0
33688	DPV10 26699	80701798	31/07/2007	RADIOS	RADIO PORTATIL KENWOOD	0
33690	DPV10 26701	80701819	31/07/2007	RADIOS	RADIO PORTATIL KENWOOD	0
33692	DPV10 26703	81100864	31/07/2007	RADIOS	RADIO PORTATIL KENWOOD	0
33696	DPV10 26709	81100866	31/07/2007	RADIOS	RADIO PORTATIL KENWOOD	0
33699	DPV10 26710	81101034	31/07/2007	RADIOS	RADIO PORTATIL KENWOOD	0
33701	DPV10 26712	80701655	31/07/2007	RADIOS	RADIO PORTATIL KENWOOD	0
33702	DPV10 26713	90101954	31/07/2007	RADIOS	RADIO MOVIL KENWOOD	0
33703	DPV10 26714	90101961	31/07/2007	RADIOS	RADIO MOVIL KENWOOD	0
33704	DPV10 26715	90101964	31/07/2007	RADIOS	RADIO MOVIL KENWOOD	0
33705	DPV10 26716	90101965	31/07/2007	RADIOS	RADIO MOVIL KENWOOD	0

33706	DPV10 26717	90101981	31/07/2007	RADIOS	RADIO MOVIL KENWOOD	0
33707	DPV10 26718	90101982	31/07/2007	RADIOS	RADIO MOVIL KENWOOD	0
33708	DPV10 26719	90101983	31/07/2007	RADIOS	RADIO MOVIL KENWOOD	0
33709	DPV10 26720	90101941	31/07/2007	RADIOS	RADIO MOVIL KENWOOD	0
33710	DPV10 26721	90101942	31/07/2007	RADIOS	RADIO MOVIL KENWOOD	0
33711	DPV10 26722	90101943	31/07/2007	RADIOS	RADIO MOVIL KENWOOD	0
33712	DPV10 26723	80300097	31/07/2007	RADIOS	RADIO MOVIL KENWOOD	0
33713	DPV10 26724	80500013	31/07/2007	RADIOS	RADIO MOVIL KENWOOD	0
33714	DPV10 26725	80500015	31/07/2007	RADIOS	RADIO MOVIL KENWOOD	0
33715	DPV10 26726	90101944	31/07/2007	RADIOS	RADIO MOVIL KENWOOD	0
33716	DPV10 26727	90101945	31/07/2007	RADIOS	RADIO MOVIL KENWOOD	0
33717	DPV10 26728	90101953	31/07/2007	RADIOS	RADIO MOVIL KENWOOD	0
33718	DPV10 26729	90101916	31/07/2007	RADIOS	RADIO MOVIL KENWOOD	0
33719	DPC10 26730	90101917	31/07/2007	RADIOS	RADIO MOVIL KENWOOD	0
33720	DPC10 26731	90101984	31/07/2007	RADIOS	RADIO MOVIL KENWOOD	0
33721	DPV10 26732	90101985	31/07/2007	RADIOS	RADIO MOVIL KENWOOD	0
33722	DPV10 32207		31/07/2008	RADIOS	RADIO KENWOOD, CON CARGADOR BATERIA, Y ANTENA	0
33723	DPV10 32208		31/07/2008	RADIOS	RADIO KENWOOD, CON CARGADOR BATERIA, Y ANTENA	0
33724	DPV10 32209		31/07/2008	RADIOS	RADIO KENWOOD, CON CARGADOR BATERIA, Y ANTENA	0
33725	DPV10 32210		31/07/2008	RADIOS	RADIO KENWOOD, CON CARGADOR BATERIA, Y ANTENA	0
33726	DPV10 32211		31/07/2008	RADIOS	RADIO KENWOOD, CON CARGADOR BATERIA, Y ANTENA	0
33727	DPV10 32212		31/07/2008	RADIOS	RADIO KENWOOD, CON CARGADOR BATERIA, Y ANTENA	0
33728	DPV10 32213		31/07/2008	RADIOS	RADIO KENWOOD, CON CARGADOR BATERIA, Y ANTENA	0
33733	DPV10 43365	A9400317	31/01/2011	RADIOS	RADIO KENWOOD 136-174 MHZ 5W 512-CAN C/CARGADOR BATERIA	0
33734	DPV10 43366	A9400383	31/01/2011	RADIOS	RADIO KENWOOD 136-174 MHZ 5W 512-CAN C/CARGADOR BATERIA	0
33743	DPV10 43365	A9800874	31/01/2011	RADIOS	RADIO KENWOOD 136-174 MHZ 5W 512-CAN C/CARGADOR BATERIA	0
33744	DPV10 43368	A9800877	31/01/2011	RADIOS	RADIO KENWOOD 136-174 MHZ 5W 512-CAN C/CARGADOR BATERIA	0
33745	DPV10 43367	A9801509	31/01/2011	RADIOS	RADIO KENWOOD 136-174 MHZ 5W 512-CAN C/CARGADOR BATERIA	0
33747	DPV10 43369	A9400318	31/01/2011	RADIOS	RADIO KENWOOD 136-174 MHZ 5W 512-CAN C/CARGADOR BATERIA	0
33748	DPC10 43370	A9400421	31/01/2011	RADIOS	RADIO KENWOOD 136-174 MHZ 5W 512-CAN C/CARGADOR BATERIA	0
33749	DPV10 43371	A9400428	31/01/2011	RADIOS	RADIO KENWOOD 136-174 MHZ 5W 512-CAN C/CARGADOR BATERIA	0
33754	DPC10 43376	A9400541	31/01/2011	RADIOS	RADIO KENWOOD 136-174 MHZ 5W 512-CAN C/CARGADOR BATERIA	0
33757	DPV10 43379	A9800875	31/01/2011	RADIOS	RADIO KENWOOD 136-174 MHZ 5W 512-CAN C/CARGADOR BATERIA	0
33758	DPV10 43380	A9800878	31/01/2011	RADIOS	RADIO KENWOOD 136-174 MHZ 5W 512-CAN C/CARGADOR BATERIA	0
33761	DPV10 43383	A9400422	31/01/2011	RADIOS	RADIO KENWOOD 136-174 MHZ 5W 512-CAN C/CARGADOR BATERIA	0
33768	DPV10 43390	A9400545	31/01/2011	RADIOS	RADIO KENWOOD 136-174 MHZ 5W 512-CAN C/CARGADOR BATERIA	0
33769	DPV10 43391	A9400978	31/01/2011	RADIOS	RADIO KENWOOD 136-174 MHZ 5W 512-CAN C/CARGADOR BATERIA	0
33772	DPV10 4541		16/02/2004	RADIOS	RADIO MOVIL MOTOROLA PMPC042	0
33773	DPV10 4542		16/02/2004	RADIOS	RADIO MOVIL MOTOROLA PMPC047	0
33774	DPV10 4543		16/02/2004	RADIOS	RADIO MOVIL MOTOROLA PMPC048	0
33777	DPV10 4553		16/02/2004	RADIOS	RADIO MOVIL MOTOROLA PMPC066	0
33778	DPV10 4555		16/02/2004	RADIOS	RADIO MOVIL MOTOROLA PMPC069	0
33779	DPV10 4556		16/02/2004	RADIOS	RADIO MOVIL MOTOROLA PMPC070	0
33780	DPV10 4557		16/02/2004	RADIOS	RADIO MOVIL MOTOROLA PMPC072	0
33781	DPV10 4558		16/02/2004	RADIOS	RADIO MOVIL MOTOROLA PMPC073	0
33782	DPV10 4559		16/02/2004	RADIOS	RADIO MOVIL MOTOROLA PMPC074	0
33783	DPV10 4560		16/02/2004	RADIOS	RADIO MOVIL MOTOROLA PMPC075	0
33784	DPV10 4561		16/02/2004	RADIOS	RADIO MOVIL MOTOROLA PMPC076	0
33785	DPV10 4562		16/02/2004	RADIOS	RADIO MOVIL MOTOROLA PMPC077	0
33787	DPV10 4564		16/02/2004	RADIOS	RADIO MOVIL MOTOROLA PMPC079	0
33788	DPV10 4565		16/02/2004	RADIOS	RADIO MOVIL MOTOROLA PMPC080	0
33789	DPV10 4566		16/02/2004	RADIOS	RADIO MOVIL MOTOROLA PMPC085	0
33790	DPV10 4567		16/02/2004	RADIOS	RADIO MOVIL MOTOROLA PMPC087	0
33791	DPV10 4568		16/02/2004	RADIOS	RADIO MOVIL MOTOROLA PMPC088	0
33792	DPV10 4569		16/02/2004	RADIOS	RADIO MOVIL MOTOROLA PMPC081	0
33793	DPV10 4570		16/02/2004	RADIOS	RADIO MOVIL MOTOROLA PMPC082	0
33794	DPV10 4571		16/02/2004	RADIOS	RADIO MOVIL MOTOROLA PMPC083	0
33796	DPV10 4573		16/02/2004	RADIOS	RADIO MOVIL MOTOROLA PMPC089	0
33797	DPV10 4574		16/02/2004	RADIOS	RADIO MOVIL MOTOROLA PMPC090	0
33798	DPV10 4575		16/02/2004	RADIOS	RADIO MOVIL MOTOROLA PMPC092	0
33799	DPV10 4576		16/02/2004	RADIOS	RADIO MOVIL MOTOROLA PMPC093	0
33800	DPV10 4577		16/02/2004	RADIOS	RADIO MOVIL MOTOROLA PMPC094	0
33801	DPV10 4578		16/02/2004	RADIOS	RADIO MOVIL MOTOROLA PMPC095	0
33803	DPV10 4580		16/02/2004	RADIOS	RADIO MOVIL MOTOROLA PMPC100	0
33805	DPV10 4582		16/02/2004	RADIOS	RADIO MOVIL MOTOROLA PMPC129	0
33806	DPV10 4583		16/02/2004	RADIOS	RADIO MOVIL MOTOROLA PMPC292	0
33807	DPV10 4584		16/02/2004	RADIOS	RADIO MOVIL MOTOROLA PMPC297	0
33808	DPV10 4585		16/02/2004	RADIOS	RADIO MOVIL MOTOROLA PMPC300	0
33809	DPV10 4586		16/02/2004	RADIOS	RADIO MOVIL MOTOROLA PMPC301	0
33810	DPV10 4587		16/02/2004	RADIOS	RADIO MOVIL MOTOROLA PMPC303	0
33811	DPV10 4588		16/02/2004	RADIOS	RADIO MOVIL MOTOROLA PMPC304	0
33812	DPV10 4589		16/02/2004	RADIOS	RADIO MOVIL MOTOROLA PMPC306	0
33813	DPV10 4590		16/02/2004	RADIOS	RADIO MOVIL MOTOROLA PMPC309	0
33814	DPV10 4591		16/02/2004	RADIOS	RADIO MOVIL MOTOROLA PMPC310	0
33815	DPV10 4592		16/02/2004	RADIOS	RADIO MOVIL MOTOROLA PMPC313	0
33816	DPV10 4593		16/02/2004	RADIOS	RADIO MOVIL MOTOROLA PMPC315	0
33818	DPV10 4595		16/02/2004	RADIOS	RADIO MOVIL MOTOROLA PMPC343	0
33819	DPV10 4596	(21)001291107	16/02/2004	RADIOS	RADIO MOVIL MOTOROLA PMPC305	0
33820	DPV10 4597		16/02/2004	RADIOS	RADIO MOVIL MOTOROLA PMPC308	0
33821	DPV10 4598		16/02/2004	RADIOS	RADIO MOVIL MOTOROLA PMPC307	0
33822	DPV10 4599		16/02/2004	RADIOS	RADIO MOVIL MOTOROLA PMPC311	0
33823	DPV10 4600		16/02/2004	RADIOS	RADIO MOVIL MOTOROLA PMPC318	0
33825	DPV10 4631		16/02/2004	RADIOS	RADIO MOVIL KENWOOD PMPC103	0
33827	DPV10 7765		17/02/2004	RADIOS	RADIO MOVIL MOTOROLA C/REGULADOR	0
33828	DPV10 9231	188FVY2548	16/02/2004	RADIOS	RADIO PORTATIL MOTOROLA V-39	0
33830	DPV10 9444	158TTQ6967	16/02/2004	RADIOS	RADIO MOVIL MOTOROLA	0
33831	DPV10 9489	188FTU5133	16/02/2004	RADIOS	RADIO CLAVE 001	0
33832	DPV10 9492	188FTU5079	16/02/2004	RADIOS	RADIO CLAVE 005	0
33833	DPV10 9498	188FTU5090	16/02/2004	RADIOS	RADIO CLAVE 009 "DEN".	0
33834	DPV10 9497	188FTU5339	16/02/2004	RADIOS	RADIO CLAVE 011 "DEN"	0
33835	DPV10 9499	188TTCD592	16/02/2004	RADIOS	RADIO CLAVE 013.	0
33836	DPV10 9504	188TUCD390	16/02/2004	RADIOS	RADIO CLAVE 020.	0
33837	DPV10 9506	188FYE1880	16/02/2004	RADIOS	RADIO CLAVE 023.	0
33838	DPV10 9507	188TUCD231	16/02/2004	RADIOS	RADIO CLAVE 024.	0
33839	DPV10 9508	188TUCD027	16/02/2004	RADIOS	RADIO CLAVE 026.	0
33840	DPV10 9513	188TUCD017	16/02/2004	RADIOS	RADIO CLAVE 033.	0
33841	DPV10 9517	188TUCD024	16/02/2004	RADIOS	RADIO CLAVE 039.	0
33842	DPV10 9526	188FYC5981	16/02/2004	RADIOS	RADIO CLAVE 051.	0
33843	DPV10 9528	188TUCD606	16/02/2004	RADIOS	RADIO CLAVE 053	0
33844	DPV10 9529	188TUCD010	16/02/2004	RADIOS	RADIO CLAVE 054 "DENUNCIA"	0
33845	DPV10 9531	188TUCD028	16/02/2004	RADIOS	RADIO CLAVE 057	0
33846	DPV10 9533	188TUCD609	16/02/2004	RADIOS	RADIO P110 CLAVE 066	0
33847	DPV10 9536	188TUCD603	16/02/2004	RADIOS	RADIO P110 CLAVE 070	0
33848	DPV10 9539	188FTC6857	16/02/2004	RADIOS	RADIO P110 CLAVE 075	0
33849	DPV10 9540	188TUCD011	16/02/2004	RADIOS	RADIO P110 CLAVE 076	0
33850	DPV10 9543	188TUCD724	16/02/2004	RADIOS	RADIO P110 CLAVE 082	0
33851	DPV10 9545	188TUCD186	16/02/2004	RADIOS	RADIO P110 CLAVE 085	0
33852	DPV10 9551	188TUCD025	16/02/2004	RADIOS	RADIO P110 CLAVE 095	0
33853	DPV10 9556	188FUW2764	16/02/2004	RADIOS	RADIO P110 CLAVE 102	0

33854	DPV10 9557	422FAJ9217	16/02/2004	RADIOS	RADIO PRO3150 CLAVE 103	0
33855	DPV10 9580	174TTLK593	16/02/2004	RADIOS	RADIO P110 CLAVE C016	0
33856	DPV10 9584	174TTL9671	16/02/2004	RADIOS	RADIO GP300 CLAVE D08	0
33857	DPV10 9587	174TTNA395	16/02/2004	RADIOS	RADIO GP300 CLAVE D11	0
33858	DPV10 9588	174TTC8504	16/02/2004	RADIOS	RADIO GP300 CLAVE D12	0
33859	DPV10 11885	188TTQ3511 V-	16/02/2000	RADIOS	RADIO PORTATIL MOTOROLA	0
33860	DPV10 11875	188FZJ0494 V-	14/02/2004	RADIOS	RADIO PORTATIL MOTOROLA	0
33861	DPV10 11876	188FZJ0569 V-	14/02/2004	RADIOS	RADIO PORTATIL MOTOROLA	0
33862	DPV10 11877	188FZJ0601 V-	14/02/2004	RADIOS	RADIO PORTATIL MOTOROLA	0
33863	DPV10 11879	V-54	14/02/2004	RADIOS	RADIO PORTATIL MOTOROLA	0
33864	DPV10 1238	188FYC5987	14/02/2004	RADIOS	RADIO PORTATIL MOTOROLA	0
33865	DPV10 1240	188TTQB497	14/02/2004	RADIOS	RADIO PORTATIL MOTOROLA	0
33866	DPV10 1241	188FY52352	14/02/2004	RADIOS	RADIO PORTATIL MOTOROLA	0
33867	DPV10 1243	188FOO7453	14/02/2004	RADIOS	RADIO PORTATIL MOTOROLA	0
33868	DPV10 1244	188FYC2356	14/02/2004	RADIOS	RADIO PORTATIL MOTOROLA	0
33869	DPV10 14093		14/02/2004	RADIOS	RADIO MOVIL MOTOROLA (JEF. SERV. VIAL)	0
33870	DPV10 19298	422YEA0040	17/12/2003	RADIOS	RADIO PORTATIL MOTOROL	0
33871	DPV10 19299	422YDQ0485	17/12/2003	RADIOS	RADIO PORTATIL MOTOROL	0
33872	DPV10 19302	422YEA0247	17/12/2003	RADIOS	RADIO PORTATIL MOTOROLA	0
33873	DPV10 19306	422YEA0259	17/12/2003	RADIOS	RADIO PORTATIL MOTOROL	0
33874	DPV10 19307	422YEA0241	17/12/2003	RADIOS	RADIO PORTATIL MOTOROL	0
33875	DPV10 19308	422YEA0061	17/12/2003	RADIOS	RADIO PORTATIL MOTOROLA	0
33876	DPV10 19317	422YDQ0460	17/12/2003	RADIOS	RADIO PORTATIL MOTOROLA	0
33877	DPV10 19319	422YEA0232	17/12/2003	RADIOS	RADIO PORTATIL MOTOROLA	0
33878	DPV10 19326	422YEA0240	17/12/2003	RADIOS	RADIO PORTATIL MOTOROL	0
33879	DPV10 19336	422YDY0102	17/12/2003	RADIOS	RADIO PORTATIL MOTOROL	0
33880	DPV10 19344	422YEA0044	17/12/2003	RADIOS	RADIO PORTATIL MOTOROL	0
33881	DPV10 19348	422YEA0098	17/12/2003	RADIOS	RADIO PORTATIL MOTOROLA	0
33882	DPV10 19351	422YEA0249	17/12/2003	RADIOS	RADIO PORTATIL MOTOROL	0
33883	DPV10 19356	422YDY0082	17/12/2003	RADIOS	RADIO PORTATIL MOTOROLA	0
33884	DPV10 19363	749YCY0339	17/12/2003	RADIOS	RADIO PORTATIL MOTOROL	0
33885	DPV10 19652	103TDY9008	17/12/2003	RADIOS	RADIO MOVIL MOTOROLA VIALIDAD	0
33886	DPV10 19603	103YPCA259	16/12/2003	RADIOS	RADIO MOVIL MOTOROLA VIALIDAD	0
33887	DPV10 19604	103TDGA254	16/12/2003	RADIOS	RADIO MOVIL MOTOROLA VIALIDAD	0
33888	DPV10 19622	103TDGA249	16/12/2003	RADIOS	RADIO BASE MOTOROLA VIALIDAD	0
33889	DPV10 19623	103TDCE165	16/12/2003	RADIOS	RADIO BASE MOTOROLA VIALIDAD	0
33890	DPV10 19624	103YDCA256	16/12/2003	RADIOS	RADIO BASE MOTOROLA VIALIDAD	0
33892	DPV10 4539		14/02/2004	RADIOS	RADIO MOVIL MOTOROLA PMDV397(148)	0
33893	DPV10 4601		14/02/2004	RADIOS	RADIO MOVIL MOTOROLA PMDV041	0
33894	DPV10 4602		14/02/2004	RADIOS	RADIO MOVIL MOTOROLA PMDV269	0
33895	DPV10 4603		14/02/2004	RADIOS	RADIO MOVIL MOTOROLA PMDV270(151)	0
33896	DPV10 4606		14/02/2004	RADIOS	RADIO MOVIL MOTOROLA PMDV282	0
33897	DPV10 4607		14/02/2004	RADIOS	RADIO MOVIL MOTOROLA PMDV283	0
33898	DPV10 4608		14/02/2002	RADIOS	RADIO MOVIL KENWOOD PMDV295	0
33899	DPV10 4609		14/02/2002	RADIOS	RADIO MOVIL KENWOOD PMDV332(205)	0
33900	DPV10 4610		14/02/2004	RADIOS	RADIO MOVIL KENWOOD PMDV333(202)	0
33901	DPV10 4611		14/02/2004	RADIOS	RADIO MOVIL KENWOOD PMDV334(204)	0
33902	DPV10 4612		14/02/2004	RADIOS	RADIO MOVIL KENWOOD PMDV335(206)	0
33903	DPV10 4613		14/02/2004	RADIOS	RADIO MOVIL KENWOOD PMDV336(209)	0
33904	DPV10 4614		14/02/2004	RADIOS	RADIO MOVIL KENWOOD PMDV337	0
33905	DPV10 4615		14/02/2004	RADIOS	RADIO MOVIL KENWOOD PMDV338	0
33906	DPV10 4616		14/02/2004	RADIOS	RADIO MOVIL KENWOOD PMDV339(203)	0
33907	DPV10 4617		14/02/2004	RADIOS	RADIO MOVIL KENWOOD PMDV340(207)	0
33908	DPV10 4618		14/02/2004	RADIOS	RADIO MOVIL KENWOOD PMDV341	0
33909	DPV10 4619		14/02/2004	RADIOS	RADIO MOVIL KENWOOD PMDV353	0
33910	DPV10 4620		14/02/2004	RADIOS	RADIO MOVIL KENWOOD PMDV335	0
33911	DPV10 4621		14/02/2004	RADIOS	RADIO MOVIL KENWOOD PMDV356(212)	0
33912	DPV10 4622		14/02/2004	RADIOS	RADIO MOVIL KENWOOD PMDV357(213)	0
33913	DPV10 4623		14/02/2004	RADIOS	RADIO MOVIL KENWOOD PMDV358(214)	0
33914	DPV10 4624		14/02/2002	RADIOS	RADIO MOVIL KENWOOD PMDV271	0
33915	DPV10 4625		14/02/2002	RADIOS	RADIO MOVIL KENWOOD PMDV272(146)	0
33916	DPV10 4626		14/02/2002	RADIOS	RADIO MOVIL KENWOOD PMDV325(150)	0
33917	DPV10 4627		14/02/2002	RADIOS	RADIO MOVIL KENWOOD PMDV326(147)	0
33918	DPV10 4628		14/02/2004	RADIOS	RADIO MOVIL KENWOOD PMDV351(143)	0
33919	DPV10 4630		14/02/2004	RADIOS	RADIO MOVIL KENWOOD PMDV396(149)	0
33920	DPV10 8883	422FBJ2850	30/01/2002	RADIOS	RADIOS PORTATIL MOTOROLA	0
33921	DPV10 8889	422FBA2624	30/01/2002	RADIOS	RADIO PORTATIL MOTOROLA	0
33922	DPV10 8193	188FWG5271	14/02/2004	RADIOS	RADIO PORTATIL MOTOROLA V-1	0
33923	DPV10 8195	188FWA5943	14/02/2004	RADIOS	RADIO PORTATIL MOTOROLA V-3	0
33924	DPV10 8196	188FRW2062	14/02/2004	RADIOS	RADIO PORTATIL MOTOROLA V-4	0
33925	DPV10 8199	188FXL3580	14/02/2004	RADIOS	RADIO PORTATIL MOTOROLA V-7	0
33926	DPV10 8201	188FWA5894	14/02/2004	RADIOS	RADIO PORTATIL MOTOROLA V-9	0
33927	DPV10 8203	188FYC5904	14/02/2004	RADIOS	RADIO PORTATIL MOTOROLA V-11	0
33928	DPV10 8204	188FXL3596	14/02/2004	RADIOS	RADIO PORTATIL MOTOROLA V-12	0
33929	DPV10 8210	188FYC4204	14/02/2004	RADIOS	RADIO PORTATIL MOTOROLA V-18	0
33930	DPV10 8214	188FYC4222	14/02/2004	RADIOS	RADIO PORTATIL MOTOROLA V-22	0
33931	DPV10 8216	188FYC5825	14/02/2004	RADIOS	RADIO PORTATIL MOTOROLA V-24	0
33932	DPV10 8217	188FVY2470	14/02/2004	RADIOS	RADIO PORTATIL MOTOROLA V-25	0
33933	DPV10 8221		14/02/2004	RADIOS	RADIO PORTATIL MOTOROLA V-29	0
33934	DPV10 8222	188FWC9202	14/02/2004	RADIOS	RADIO PORTATIL MOTOROLA V-30	0
33935	DPV10 8229	188FWC9173	14/02/2004	RADIOS	RADIO PORTATIL MOTOROLA V-37	0
33936	DPV10 8230	174FWGG219	14/02/2004	RADIOS	RADIO PORTATIL MOTOROLA V-38	0
33937	DPV10 8233	188FYW2917	14/02/2004	RADIOS	RADIO PORTATIL MOTOROLA V-41	0
33938	DPV10 8235	188FXL3402	14/02/2004	RADIOS	RADIO PORTATIL MOTOROLA V-43	0
33939	DPV10 8237	174FSG8020	14/02/2004	RADIOS	RADIO PORTATIL MOTOROLA V-57	0
33940	DPV10 8353		18/02/2004	RADIOS	RADIO BASE MOTOROLA	0
33941	DPV10 8381	422FBA2555	30/01/2002	RADIOS	RADIO PORTATIL MOTOROLA	0
33965	DSP10 28409	90301865	31/08/2010	RADIOS	RADIO KENWOOD TK-2180	0
33967	DSP10 28411	90301867	31/08/2010	RADIOS	RADIO KENWOOD TK-2180	0
33968	DSP10 28412	90301868	31/08/2010	RADIOS	RADIO KENWOOD TK-2180	0
33969	DSP10 28413	90301869	31/08/2010	RADIOS	RADIO KENWOOD TK-2180	0
33970	DSP10 28414	90301870	31/08/2010	RADIOS	RADIO KENWOOD TK-2180	0
33972	DSP10 28416	90302016	31/08/2010	RADIOS	RADIO KENWOOD TK-2180	0
33973	DSP10 28417	90302017	31/08/2010	RADIOS	RADIO KENWOOD TK-2180	0
33975	DSP10 28419	90302021	31/08/2010	RADIOS	RADIO KENWOOD TK-2180	0
33976	DSP10 28420	90302023	31/08/2010	RADIOS	RADIO KENWOOD TK-2180	0
33977	DSP10 28421	90302025	31/08/2010	RADIOS	RADIO KENWOOD TK-2180	0
33978	DSP10 28422	90302026	31/08/2010	RADIOS	RADIO KENWOOD TK-2180	0
33979	DSP10 28423	90302027	31/08/2010	RADIOS	RADIO KENWOOD TK-2180	0
33980	DSP10 28424	90302028	31/08/2010	RADIOS	RADIO KENWOOD TK-2180	0
33981	DSP10 28425	90302042	31/08/2010	RADIOS	RADIO KENWOOD TK-2180	0
33982	DSP10 28426	90302045	31/08/2010	RADIOS	RADIO KENWOOD TK-2180	0
33983	DSP10 28427	90302046	31/08/2010	RADIOS	RADIO KENWOOD TK-2180	0
33984	DSP10 28428	90302051	31/08/2010	RADIOS	RADIO KENWOOD TK-2180	0
33985	DSP10 28429	90302061	31/08/2010	RADIOS	RADIO KENWOOD TK-2180	0
33986	DSP10 28430	90302062	31/08/2010	RADIOS	RADIO KENWOOD TK-2180	0
33987	DSP10 28432	90302067	31/08/2010	RADIOS	RADIO KENWOOD TK-2180	0
33988	DSP10 28433	90302068	31/08/2010	RADIOS	RADIO KENWOOD TK-2180	0
33989	DSP10 28434	90302069	31/08/2010	RADIOS	RADIO KENWOOD TK-2180	0

33990	DSP10 28435	90302071	31/08/2010	RADIOS	RADIO KENWOOD TK-2180	0
33991	DSP10 28436	90302072	31/08/2010	RADIOS	RADIO KENWOOD TK-2180	0
33992	DSP10 28437	90302073	31/08/2010	RADIOS	RADIO KENWOOD TK-2180	0
33993	DSP10 28438	90302075	31/08/2010	RADIOS	RADIO KENWOOD TK-2180	0
33994	DSP10 28439	90302076	31/08/2010	RADIOS	RADIO KENWOOD TK-2180	0
33995	DSP10 28440	90302077	31/08/2010	RADIOS	RADIO KENWOOD TK-2180	0
33996	DSP10 28441	90302097	31/08/2010	RADIOS	RADIO KENWOOD TK-2180	0
33997	DSP10 28442	90302099	31/08/2010	RADIOS	RADIO KENWOOD TK-2180	0
33998	DSP10 28443	90302100	31/08/2010	RADIOS	RADIO KENWOOD TK-2180	0
33999	DSP10 28444	90302101	31/08/2010	RADIOS	RADIO KENWOOD TK-2180	0
34000	DSP10 28445	90302102	31/08/2010	RADIOS	RADIO KENWOOD TK-2180	0
34001	DSP10 28446	90302103	31/08/2010	RADIOS	RADIO KENWOOD TK-2180	0
34002	DSP10 28447	90302104	31/08/2010	RADIOS	RADIO KENWOOD TK-2180	0
34003	DSP10 28448	90302105	31/08/2010	RADIOS	RADIO KENWOOD TK-2180	0
34004	DSP10 28449	90302106	31/08/2010	RADIOS	RADIO KENWOOD TK-2180	0
34005	DSP10 28450	90302107	31/08/2010	RADIOS	RADIO KENWOOD TK-2180	0
34006	DSP10 28451	90302108	31/08/2010	RADIOS	RADIO KENWOOD TK-2180	0
34007	DSP10 28452	90302109	31/08/2010	RADIOS	RADIO KENWOOD TK-2180	0
34008	DSP10 28453	90302141	31/08/2010	RADIOS	RADIO KENWOOD TK-2180	0
34010	DSP10 28455	90302145	31/08/2010	RADIOS	RADIO KENWOOD TK-2180	0
34011	DSP10 28456	90302146	31/08/2010	RADIOS	RADIO KENWOOD TK-2180	0
34012	DSP10 28457	90302149	31/08/2010	RADIOS	RADIO KENWOOD TK-2180	0
34013	DSP10 28458	90302150	31/08/2010	RADIOS	RADIO KENWOOD TK-2180	0
34014	DSP10 28459	90302151	31/08/2010	RADIOS	RADIO KENWOOD TK-2180	0
34015	DSP10 28460	90302152	31/08/2010	RADIOS	RADIO KENWOOD TK-2180	0
34016	DSP10 28461	90302153	31/08/2010	RADIOS	RADIO KENWOOD TK-2180	0
34018	DSP10 28463	90302155	31/08/2010	RADIOS	RADIO KENWOOD TK-2180	0
34019	DSP10 28464	90302156	31/08/2010	RADIOS	RADIO KENWOOD TK-2180	0
34020	DSP10 28465	90302157	31/08/2010	RADIOS	RADIO KENWOOD TK-2180	0
34022	DSP10 28467	90302159	31/08/2010	RADIOS	RADIO KENWOOD TK-2180	0
34023	DSP10 28468	90302160	31/08/2010	RADIOS	RADIO KENWOOD TK-2180	0
34024	DSP10 28469	90302194	31/08/2010	RADIOS	RADIO KENWOOD TK-2180	0
34025	DSP10 28470	90302195	31/08/2010	RADIOS	RADIO KENWOOD TK-2180	0
34026	DSP10 28471	90302200	31/08/2010	RADIOS	RADIO KENWOOD TK-2180	0
34027	DSP10 28472	90302281	31/08/2010	RADIOS	RADIO KENWOOD TK-2180	0
34028	DSP10 28473	90302282	31/08/2010	RADIOS	RADIO KENWOOD TK-2180	0
34029	DSP10 28474	90302283	31/08/2010	RADIOS	RADIO KENWOOD TK-2180	0
34030	DSP10 28475	90302284	31/08/2010	RADIOS	RADIO KENWOOD TK-2180	0
34031	DSP10 28476	90302285	31/08/2010	RADIOS	RADIO KENWOOD TK-2180	0
34033	DSP10 28478	90302287	31/08/2010	RADIOS	RADIO KENWOOD TK-2180	0
34034	DSP10 28479	90302288	31/08/2010	RADIOS	RADIO KENWOOD TK-2180	0
34035	DSP10 28480	90302289	31/08/2010	RADIOS	RADIO KENWOOD TK-2180	0
34036	DSP10 28481	90302290	31/08/2010	RADIOS	RADIO KENWOOD TK-2180	0
34038	DSP10 28483	90302302	31/08/2010	RADIOS	RADIO KENWOOD TK-2180	0
34039	DSP10 32190	90301317	31/07/2008	RADIOS	RADIO KENWOOD, CON CARGADOR BATERIA, Y ANTENA	0
34040	DSP10 32191	90301318	31/07/2008	RADIOS	RADIO KENWOOD, CON CARGADOR BATERIA, Y ANTENA	0
34041	DSP10 32192	90301319	31/07/2008	RADIOS	RADIO KENWOOD, CON CARGADOR BATERIA, Y ANTENA	0
34042	DSP10 32193	80702021	31/07/2008	RADIOS	RADIO KENWOOD, CON CARGADOR BATERIA, Y ANTENA	0
34043	DSP10 33708	90301047	30/11/2008	RADIOS	RADIO KENWOOD 136-174 CON CONECTOR PL259	0
34044	DSP10 33709	80400225	30/11/2008	RADIOS	RADIO KENWOOD 136-174 CON ANTENA DIPOLO Y CONECTOR PL25	0
34045	DSP10 33711	90300489	30/11/2008	RADIOS	RADIO KENWOOD 136-174 CON CONECTOR PL259	0
34046	DSP10 33723	004TJE6268	30/11/2008	RADIOS	RADIO KENWOOD 136-174 CON CONECTOR PL259	0
34053	DSP10 5745		14/02/2004	RADIOS	BASE RADIO MC MOTOROLA	0
34087	JAM10 37822	70101499	31/12/2009	RADIOS	RADIO KENWOOD TK-2180-K2	0
34088	JAM10 37815	A9400529	31/12/2009	RADIOS	RADIO KENWOOD 136-174 MHZ 50W 512-CAN	0
34089	JAM10 37816	A9400577	31/12/2009	RADIOS	RADIO KENWOOD 136-174 MHZ 50W 512-CAN	0
34070	JAM10 37817	A9400319	31/12/2009	RADIOS	RADIO KENWOOD 136-174 MHZ 50W 512-CAN	0
34071	JAM10 37819	A9400549	31/12/2009	RADIOS	RADIO KENWOOD 136-174 MHZ 50W 512-CAN	0
34072	JAM10 37820	A9400514	31/12/2009	RADIOS	RADIO KENWOOD 136-174 MHZ 50W 512-CAN	0
34073	JAM10 37821	A9400973	31/12/2009	RADIOS	RADIO KENWOOD 136-174 MHZ 50W 512-CAN	0
34074	JAM10 37839	a9400478	31/12/2009	RADIOS	RADIO KENWOOD 136-174 MHZ 50W 512-CAN	0
34101	PMD10 37782	500869 DON FI	31/12/2009	RADIOS	RADIO KENWOOD NEXEDGE VHF 136-174-MHZ 5W	0
34109	DPV10 43141	A9500945	31/01/2011	RADIOS	RADIO KENWOOD NEXEDGE NHF 136-174-MHZ 5W C/CARGADOR, B/	0
34110	DPV10 43142	B0900472	31/01/2011	RADIOS	RADIO KENWOOD NEXEDGE NHF 136-174-MHZ 5W C/CARGADOR, B/	0
34111	DPV10 43143	B0801179	31/01/2011	RADIOS	RADIO KENWOOD NEXEDGE NHF 136-174-MHZ 5W C/CARGADOR, B/	0
34112	DPV10 43144	B0900475	31/01/2011	RADIOS	RADIO KENWOOD NEXEDGE NHF 136-174-MHZ 5W C/CARGADOR, B/	0
34113	PMD10 43145	A8CC1683	31/01/2011	RADIOS	RADIO KENWOOD NEXEDGE NHF 136-174-MHZ 5W C/CARGADOR, B/	0
34126	DFA21 31799	004TJ13464	30/11/2008	RADIOS	RADIO PORTATIL MOTOROLA PRO5150 ELITE	0
34127	DFA21 31800	004TJ13448	30/11/2008	RADIOS	RADIO PORTATIL MOTOROLA PRO5150 ELITE	0
34128	REM05 33658	004TJ13459	31/10/2008	RADIOS	RADIO PORTATIL MOTOROLA PRO5150	0
34129	REM05 33659	004TJ13468	31/10/2008	RADIOS	RADIO PORTATIL MOTOROLA PRO5150	0
34134	REM05 31776	004TJ13440	31/10/2008	RADIOS	RADIO PORTATIL MOTOROLA PRO5150	0
34137	DFA11 31771	004TJ13470	31/10/2008	RADIOS	RADIO PORTATIL MOTOROLA PRO5150	0
34138	DFA11 31772	004TJ13458	31/10/2008	RADIOS	RADIO PORTATIL MOTOROLA PRO5150	0
34139	DFA11 42211	004T110037	30/11/2010	RADIOS	RADIO PORTATIL MTOROLA PRO5150 ELITE C/ANTENA, BATERIA Y (	0
34140	DFA11 42212	004T111169	30/11/2010	RADIOS	RADIO PORTATIL MTOROLA PRO5150 ELITE C/ANTENA, BATERIA Y (	0
34141	REM11 33652	004TJL3461	31/10/2008	RADIOS	RADIO PORTATIL MOTOROLA PRO5150	0
34153	DFA29 32194	90400354	31/07/2008	RADIOS	RADIO KENWOOD, CON CARGADOR BATERIA, Y ANTENA	0
34154	CIM10 32195	90400355	31/07/2008	RADIOS	RADIO KENWOOD, CON CARGADOR BATERIA, Y ANTENA	0
34155	DFA29 32196	90400356	31/07/2008	RADIOS	RADIO KENWOOD, CON CARGADOR BATERIA, Y ANTENA	0
34156	SAY10 32197	90400357	31/07/2008	RADIOS	RADIO KENWOOD, CON CARGADOR BATERIA, Y ANTENA	0
34157	SAY10 32204	90301311	31/07/2008	RADIOS	RADIO KENWOOD, CON CARGADOR BATERIA, Y ANTENA	0
34158	SAY10 32205	90301312	31/07/2008	RADIOS	RADIO KENWOOD, CON CARGADOR BATERIA, Y ANTENA	0
34159	SAY10 32206	50400039	31/07/2008	RADIOS	RADIO KENWOOD, CON CARGADOR BATERIA, Y ANTENA	0
34160	SAY10 36131		31/07/2009	RADIOS	RADIO KENWOOD NEXEDGE VHF 136-174-MHZ 5W	0
34162	SAY10 37804	60101918	31/12/2009	RADIOS	RADIO KENWOOD	0
34163	SIM10 31104	90400032	31/01/2011	RADIOS	RADIO PORTATIL KENWOOD	0
34164	SIM10 31105	90400730	31/01/2011	RADIOS	RADIO PORTATIL KENWOOD	0
34165	SIM10 31106	90400319	31/01/2011	RADIOS	RADIO PORTATIL KENWOOD	0
34166	SIM10 31107	80702026	31/01/2011	RADIOS	RADIO PORTATIL KENWOOD	0
34167	SIM10 31108	90400805	31/01/2011	RADIOS	RADIO PORTATIL KENWOOD	0
34168	SIM10 31109	80702023	31/01/2011	RADIOS	RADIO PORTATIL KENWOOD	0
34169	SIM10 31732	90400360	31/07/2009	RADIOS	RADIO KENWOOD 136-174 MHZ 5W C/CARGADOR, BATERIA Y ANTEI	0
34170	SIM10 33710	749TZJ4058	30/11/2008	RADIOS	RADIO PORTATIL MOTOROLA	0
34171	SIM10 37885	A9400427	31/03/2010	RADIOS	RADIO PORTATIL KENWOOD C/ANTENA, BATERIA Y CLIP	0
34172	SIM10 37887	A9400364	31/03/2010	RADIOS	RADIO PORTATIL KENWOOD C/ANTENA, BATERIA Y CLIP	0
34173	MDC10 26013	80701857	30/04/2007	RADIOS	RADIO PORTATIL KENWOOD	0
34174	MDC10 26014	80701858	30/04/2007	RADIOS	RADIO PORTATIL KENWOOD	0
34175	MDC10 26015	80701857	30/04/2007	RADIOS	RADIO PORTATIL KENWOOD	0
34176	MDC10 26016	80701858	30/04/2007	RADIOS	RADIO PORTATIL KENWOOD	0
34177	MDC10 26017	80701852	30/04/2007	RADIOS	RADIO PORTATIL KENWOOD	0
34178	MDC10 26018	80902251	30/04/2007	RADIOS	RADIO PORTATIL KENWOOD	0
34179	SIS10 28370	90301578	31/08/2010	RADIOS	RADIO KENWOOD TK-2180	0
34180	CIM10 28371	90301579	31/08/2010	RADIOS	RADIO KENWOOD TK-2180	0
34182	SIS10 28373	90301641	31/08/2010	RADIOS	RADIO KENWOOD TK-2180	0
34183	SIS10 28374	90301642	31/08/2010	RADIOS	RADIO KENWOOD TK-2180	0
34184	SIS10 28375	90301643	31/08/2010	RADIOS	RADIO KENWOOD TK-2180	0
34185	CIM10 28376	90301644	31/08/2010	RADIOS	RADIO KENWOOD TK-2180	0
34186	SIS10 28377	90301645	31/08/2010	RADIOS	RADIO KENWOOD TK-2180	0

34187	SIS10 28378	90301646	N	31/08/2010	RADIOS	RADIO KENWOOD TK-2180	0
34188	SIS10 28379	90301647		31/08/2010	RADIOS	RADIO KENWOOD TK-2180	0
34189	SIS10 28380	90301648		31/08/2010	RADIOS	RADIO KENWOOD TK-2180	0
34190	SIS10 28381	90301649		31/08/2010	RADIOS	RADIO KENWOOD TK-2180	0
34191	SIS10 28382	90301650		31/08/2010	RADIOS	RADIO KENWOOD TK-2180	0
34192	SIS10 28383	90301652		31/08/2010	RADIOS	RADIO KENWOOD TK-2180	0
34193	SIS10 28384	90301654		31/08/2010	RADIOS	RADIO KENWOOD TK-2180	0
34194	SIS10 28385	90301655		31/08/2010	RADIOS	RADIO KENWOOD TK-2180	0
34195	SIS10 28386	90301656		31/08/2010	RADIOS	RADIO KENWOOD TK-2180	0
34196	SIS10 28508	90301449		31/08/2010	RADIOS	RADIO KENWOOD TK-2180	0
34197	SIS10 31710	80702022		31/07/2009	RADIOS	RADIO KENWOOD 136-174 MHZ 5W 512-CAN	0
34198	SIS10 31716	70301114		31/07/2009	RADIOS	RADIO KENWOOD 136-174 MHZ 5W 512-CAN	0
34199	SIS10 31721	00100390		31/07/2009	RADIOS	RADIO KENWOOD 136-174 MHZ 5W 512-CAN	0
34200	SIS10 31748	90400722		31/07/2009	RADIOS	RADIO KENWOOD C/CARGADOR, BATERIA Y ANTENA	0
34201	SIS10 33689	100734		30/11/2008	RADIOS	RADIO KENWOOD 136-174 C/CARGADOR Y BATERIA CON ANTENA	0
34202	SIS10 33690	90400895		30/11/2008	RADIOS	RADIO KENWOOD 136-174 C/CARGADOR Y BATERIA CON ANTENA	0
34203	SIS10 33692	402018		30/11/2008	RADIOS	RADIO KENWOOD 136-174 C/CARGADOR Y BATERIA CON ANTENA	0
34204	SIS10 33694	90400771		30/11/2008	RADIOS	RADIO KENWOOD 136-174 C/CARGADOR Y BATERIA CON ANTENA	0
34207	SIS10 37818	A9400425		31/12/2009	RADIOS	RADIO KENWOOD 136-174 MHZ 50W 512-CAN	0
38452	DSP10 36598	90300487		08/09/2010	RADIOS	RADIO KENWOOD TK2180	0
41242	DDU10 32145	00402037		31/08/2007	RADIOS	RADIO PORTATIL KENWOOD	0
41814	DDR10 31159			31/08/2008	RADIOS	AMPLIFICADOR C/REPRODUCTOR DE CD Y MP3; ENTRADA DE MICR	0
					SOFTWARE-RADIOS		[illegible]
104989	DOP10 45918			31/01/2013	SOFTWARE	SOFTWARE ALL PLAN	21755.21
105044	DSP10 43174			29/05/2013	SOFTWARE	SOFTWARE AM DJ CONTROL LUCES	378.85
110629	SIS10 51222			31/12/2013	SOFTWARE	SOFTWARE DESARROLLO DE SISTEMA DE ADMINISTRACION Y CON	113117.72
111498	SIS10 51766	JAF1725APTK		31/03/2014	SOFTWARE	TARJETA 7000 - 32 PORT 10GbE (FACTURA A842)	144855
113029	SIS10 53162	BZP29Y1		31/10/2014	SOFTWARE	SERVIDOR DELL K1200	273951.77
113030	SIS10 53163	6ZQ09Y1		31/10/2014	SOFTWARE	SERVIDOR DELL K2100	273951.77
114178	SIS10 53901	JAF1630BJJB		31/12/2014	SOFTWARE	TARJETA NEXUS 7000-48 PORT 10/100/1000 MODU	229680
115973	DOP10 56925	sCWN0813399		31/08/2015	SOFTWARE	OPUS 2015 LICENCIA ADICIONAL PRESUPUESTO PROGRAMABLE SE	4744.4
118355	ICA10 57647	8645		31/12/2015	SOFTWARE	SOFTWARE EDUCATIVO Y BIBLIOTECA ELECTRONICA	3529.98
118356	ICA10 57648	8646		31/12/2015	SOFTWARE	SOFTWARE EDUCATIVO Y BIBLIOTECA ELECTRONICA	3529.98
118357	ICA10 57649	8647		31/12/2015	SOFTWARE	SOFTWARE EDUCATIVO Y BIBLIOTECA ELECTRONICA	3529.98
118358	ICA10 57650	8648		31/12/2015	SOFTWARE	SOFTWARE EDUCATIVO Y BIBLIOTECA ELECTRONICA	3529.98
118359	ICA10 57651	8649		31/12/2015	SOFTWARE	SOFTWARE EDUCATIVO Y BIBLIOTECA ELECTRONICA	3529.98
118360	ICA10 57652	8650		31/12/2015	SOFTWARE	SOFTWARE EDUCATIVO Y BIBLIOTECA ELECTRONICA	3529.98
118361	ICA10 57653	8651		31/12/2015	SOFTWARE	SOFTWARE EDUCATIVO Y BIBLIOTECA ELECTRONICA	3529.98
118362	ICA10 57654	8652		31/12/2015	SOFTWARE	SOFTWARE EDUCATIVO Y BIBLIOTECA ELECTRONICA	3529.98
118363	ICA10 57655	8653		31/12/2015	SOFTWARE	SOFTWARE EDUCATIVO Y BIBLIOTECA ELECTRONICA	3529.98
118364	ICA10 57656	8654		31/12/2015	SOFTWARE	SOFTWARE EDUCATIVO Y BIBLIOTECA ELECTRONICA	3529.98
118365	ICA10 57657	8655		31/12/2015	SOFTWARE	SOFTWARE EDUCATIVO Y BIBLIOTECA ELECTRONICA	3529.98
118366	ICA10 57658	8656		31/12/2015	SOFTWARE	SOFTWARE EDUCATIVO Y BIBLIOTECA ELECTRONICA	3529.98
118367	ICA10 57659	8657		31/12/2015	SOFTWARE	SOFTWARE EDUCATIVO Y BIBLIOTECA ELECTRONICA	3529.98
118368	ICA10 57660	8658		31/12/2015	SOFTWARE	SOFTWARE EDUCATIVO Y BIBLIOTECA ELECTRONICA	3529.98
118369	ICA10 57661	8659		31/12/2015	SOFTWARE	SOFTWARE EDUCATIVO Y BIBLIOTECA ELECTRONICA	3529.98
118370	ICA10 57662	8660		31/12/2015	SOFTWARE	SOFTWARE EDUCATIVO Y BIBLIOTECA ELECTRONICA	3529.98
118371	ICA10 57663	8661		31/12/2015	SOFTWARE	SOFTWARE EDUCATIVO Y BIBLIOTECA ELECTRONICA	3529.98
118372	ICA10 57664	8662		31/12/2015	SOFTWARE	SOFTWARE EDUCATIVO Y BIBLIOTECA ELECTRONICA	3529.98
118373	ICA10 57665	8663		31/12/2015	SOFTWARE	SOFTWARE EDUCATIVO Y BIBLIOTECA ELECTRONICA	3529.98
118374	BIM10 57684	8682		31/12/2015	SOFTWARE	SOFTWARE EDUCATIVO Y BIBLIOTECA ELECTRONICA	3529.98
118375	BIM10 57685	8683		31/12/2015	SOFTWARE	SOFTWARE EDUCATIVO Y BIBLIOTECA ELECTRONICA	3529.98
118376	BIM10 57686	8684		31/12/2015	SOFTWARE	SOFTWARE EDUCATIVO Y BIBLIOTECA ELECTRONICA	3529.98
118377	BIM10 57687	8685		31/12/2015	SOFTWARE	SOFTWARE EDUCATIVO Y BIBLIOTECA ELECTRONICA	3529.98
118378	BIM10 57688	8686		31/12/2015	SOFTWARE	SOFTWARE EDUCATIVO Y BIBLIOTECA ELECTRONICA	3529.98
118379	BIM10 57689	8687		31/12/2015	SOFTWARE	SOFTWARE EDUCATIVO Y BIBLIOTECA ELECTRONICA	3529.98
118380	BIM10 57690	8688		31/12/2015	SOFTWARE	SOFTWARE EDUCATIVO Y BIBLIOTECA ELECTRONICA	3529.98
118381	BIM10 57691	8689		31/12/2015	SOFTWARE	SOFTWARE EDUCATIVO Y BIBLIOTECA ELECTRONICA	3529.98
118382	BIM10 57692	8690		31/12/2015	SOFTWARE	SOFTWARE EDUCATIVO Y BIBLIOTECA ELECTRONICA	3529.98
118383	BIM10 57693	8691		31/12/2015	SOFTWARE	SOFTWARE EDUCATIVO Y BIBLIOTECA ELECTRONICA	3529.98
118384	BIM10 57694	8692		31/12/2015	SOFTWARE	SOFTWARE EDUCATIVO Y BIBLIOTECA ELECTRONICA	3529.98
118385	ICA10 57695	8693		31/12/2015	SOFTWARE	SOFTWARE EDUCATIVO Y BIBLIOTECA ELECTRONICA	3529.98
118386	ICA10 57696	8694		31/12/2015	SOFTWARE	SOFTWARE EDUCATIVO Y BIBLIOTECA ELECTRONICA	3529.98
118387	ICA10 57697	8695		31/12/2015	SOFTWARE	SOFTWARE EDUCATIVO Y BIBLIOTECA ELECTRONICA	3529.98
118388	ICA10 57698	8696		31/12/2015	SOFTWARE	SOFTWARE EDUCATIVO Y BIBLIOTECA ELECTRONICA	3529.98
118389	ICA10 57699	8697		31/12/2015	SOFTWARE	SOFTWARE EDUCATIVO Y BIBLIOTECA ELECTRONICA	3529.98
118390	ICA10 57700	8698		31/12/2015	SOFTWARE	SOFTWARE EDUCATIVO Y BIBLIOTECA ELECTRONICA	3529.98
118391	ICA10 57701	8699		31/12/2015	SOFTWARE	SOFTWARE EDUCATIVO Y BIBLIOTECA ELECTRONICA	3529.98
118392	ICA10 57702	8700		31/12/2015	SOFTWARE	SOFTWARE EDUCATIVO Y BIBLIOTECA ELECTRONICA	3529.98
118393	ICA10 57703	8701		31/12/2015	SOFTWARE	SOFTWARE EDUCATIVO Y BIBLIOTECA ELECTRONICA	3529.98
118394	ICA10 57704	8702		31/12/2015	SOFTWARE	SOFTWARE EDUCATIVO Y BIBLIOTECA ELECTRONICA	3529.98
118395	ICA10 57705	8703		31/12/2015	SOFTWARE	SOFTWARE EDUCATIVO Y BIBLIOTECA ELECTRONICA	3529.98
118396	ICA10 57706	8704		31/12/2015	SOFTWARE	SOFTWARE EDUCATIVO Y BIBLIOTECA ELECTRONICA	3529.98
118397	ICA10 57707	8705		31/12/2015	SOFTWARE	SOFTWARE EDUCATIVO Y BIBLIOTECA ELECTRONICA	3529.98
118398	ICA10 57639	8637		31/12/2015	SOFTWARE	SOFTWARE EDUCATIVO Y BIBLIOTECA ELECTRONICA	3529.98
118399	ICA10 57708	8706		31/12/2015	SOFTWARE	SOFTWARE EDUCATIVO Y BIBLIOTECA ELECTRONICA	3529.98
118400	ICA10 57709	8707		31/12/2015	SOFTWARE	SOFTWARE EDUCATIVO Y BIBLIOTECA ELECTRONICA	3529.98
118401	ICA10 57710	8708		31/12/2015	SOFTWARE	SOFTWARE EDUCATIVO Y BIBLIOTECA ELECTRONICA	3529.98
118402	ICA10 57711	8709		31/12/2015	SOFTWARE	SOFTWARE EDUCATIVO Y BIBLIOTECA ELECTRONICA	3529.98
118403	ICA10 57712	8710		31/12/2015	SOFTWARE	SOFTWARE EDUCATIVO Y BIBLIOTECA ELECTRONICA	3529.98
118404	ICA10 57713	8711		31/12/2015	SOFTWARE	SOFTWARE EDUCATIVO Y BIBLIOTECA ELECTRONICA	3529.98
118405	ICA10 57714	8712		31/12/2015	SOFTWARE	SOFTWARE EDUCATIVO Y BIBLIOTECA ELECTRONICA	3529.98
118406	ICA10 57715	8713		31/12/2015	SOFTWARE	SOFTWARE EDUCATIVO Y BIBLIOTECA ELECTRONICA	3529.98
118407	ICA10 57716	8714		31/12/2015	SOFTWARE	SOFTWARE EDUCATIVO Y BIBLIOTECA ELECTRONICA	3529.98
118408	ICA10 57717	8715		31/12/2015	SOFTWARE	SOFTWARE EDUCATIVO Y BIBLIOTECA ELECTRONICA	3529.98
118409	ICA10 57718	8716		31/12/2015	SOFTWARE	SOFTWARE EDUCATIVO Y BIBLIOTECA ELECTRONICA	3529.98
118410	ICA10 57719	8717		31/12/2015	SOFTWARE	SOFTWARE EDUCATIVO Y BIBLIOTECA ELECTRONICA	3529.98
118411	ICA10 57720	8718		31/12/2015	SOFTWARE	SOFTWARE EDUCATIVO Y BIBLIOTECA ELECTRONICA	3529.98
118412	ICA10 57721	8719		31/12/2015	SOFTWARE	SOFTWARE EDUCATIVO Y BIBLIOTECA ELECTRONICA	3529.98
118413	ICA10 57722	8720		31/12/2015	SOFTWARE	SOFTWARE EDUCATIVO Y BIBLIOTECA ELECTRONICA	3529.98
118414	ICA10 57723	8721		31/12/2015	SOFTWARE	SOFTWARE EDUCATIVO Y BIBLIOTECA ELECTRONICA	3529.98
118415	ICA10 57724	8722		31/12/2015	SOFTWARE	SOFTWARE EDUCATIVO Y BIBLIOTECA ELECTRONICA	3529.98
118416	ICA10 57725	8723		31/12/2015	SOFTWARE	SOFTWARE EDUCATIVO Y BIBLIOTECA ELECTRONICA	3529.98
118417	ICA10 57726	8724		31/12/2015	SOFTWARE	SOFTWARE EDUCATIVO Y BIBLIOTECA ELECTRONICA	3529.98
118418	ICA10 57727	8725		31/12/2015	SOFTWARE	SOFTWARE EDUCATIVO Y BIBLIOTECA ELECTRONICA	3529.98
118419	ICA10 57728	8726		31/12/2015	SOFTWARE	SOFTWARE EDUCATIVO Y BIBLIOTECA ELECTRONICA	3529.98
118420	ICA10 57729	8727		31/12/2015	SOFTWARE	SOFTWARE EDUCATIVO Y BIBLIOTECA ELECTRONICA	3529.98
118421	ICA10 57730	8728		31/12/2015	SOFTWARE	SOFTWARE EDUCATIVO Y BIBLIOTECA ELECTRONICA	3529.98
118422	ICA10 57731	8729		31/12/2015	SOFTWARE	SOFTWARE EDUCATIVO Y BIBLIOTECA ELECTRONICA	3529.98
118423	ICA10 57732	8730		31/12/2015	SOFTWARE	SOFTWARE EDUCATIVO Y BIBLIOTECA ELECTRONICA	3529.98
118424	ICA10 57733	8731		31/12/2015	SOFTWARE	SOFTWARE EDUCATIVO Y BIBLIOTECA ELECTRONICA	3529.98
118425	ICA10 57734	8732		31/12/2015	SOFTWARE	SOFTWARE EDUCATIVO Y BIBLIOTECA ELECTRONICA	3529.98
118426	ICA10 57735	8733		31/12/2015	SOFTWARE	SOFTWARE EDUCATIVO Y BIBLIOTECA ELECTRONICA	3529.98
118427	ICA10 57736	8734		31/12/2015	SOFTWARE	SOFTWARE EDUCATIVO Y BIBLIOTECA ELECTRONICA	3529.98
118428	ICA10 57737	8735		31/12/2015	SOFTWARE	SOFTWARE EDUCATIVO Y BIBLIOTECA ELECTRONICA	3529.98
118429	ICA10 57738	8736		31/12/2015	SOFTWARE	SOFTWARE EDUCATIVO Y BIBLIOTECA ELECTRONICA	3529.98
118430	ICA10 57739	8737		31/12/2015	SOFTWARE	SOFTWARE EDUCATIVO Y BIBLIOTECA ELECTRONICA	3529.98
118431	ICA10 57627	8625		31/12/2015	SOFTWARE	SOFTWARE EDUCATIVO Y BIBLIOTECA ELECTRONICA	3529.98
118432	ICA10 57628	8626		31/12/2015	SOFTWARE	SOFTWARE EDUCATIVO Y BIBLIOTECA ELECTRONICA	3529.98

118433	ICA10 57629	8627	31/12/2015	SOFTWARE	SOFTWARE EDUCATIVO Y BIBLIOTECA ELECTRONICA	3529.98
118434	ICA10 57630	8628	31/12/2015	SOFTWARE	SOFTWARE EDUCATIVO Y BIBLIOTECA ELECTRONICA	3529.98
118435	ICA10 57631	8629	31/12/2015	SOFTWARE	SOFTWARE EDUCATIVO Y BIBLIOTECA ELECTRONICA	3529.98
118436	ICA10 57632	8630	31/12/2015	SOFTWARE	SOFTWARE EDUCATIVO Y BIBLIOTECA ELECTRONICA	3529.98
118437	ICA10 57633	8631	31/12/2015	SOFTWARE	SOFTWARE EDUCATIVO Y BIBLIOTECA ELECTRONICA	3529.98
118438	ICA10 57634	8632	31/12/2015	SOFTWARE	SOFTWARE EDUCATIVO Y BIBLIOTECA ELECTRONICA	3529.98
118439	ICA10 57635	8633	31/12/2015	SOFTWARE	SOFTWARE EDUCATIVO Y BIBLIOTECA ELECTRONICA	3529.98
118440	ICA10 57636	8634	31/12/2015	SOFTWARE	SOFTWARE EDUCATIVO Y BIBLIOTECA ELECTRONICA	3529.98
118441	ICA10 57637	8635	31/12/2015	SOFTWARE	SOFTWARE EDUCATIVO Y BIBLIOTECA ELECTRONICA	3529.98
118442	ICA10 57638	8636	31/12/2015	SOFTWARE	SOFTWARE EDUCATIVO Y BIBLIOTECA ELECTRONICA	3529.98
118443	ICA10 57640	8638	31/12/2015	SOFTWARE	SOFTWARE EDUCATIVO Y BIBLIOTECA ELECTRONICA	3529.98
118444	ICA10 57641	8639	31/12/2015	SOFTWARE	SOFTWARE EDUCATIVO Y BIBLIOTECA ELECTRONICA	3529.98
118445	ICA10 57642	8640	31/12/2015	SOFTWARE	SOFTWARE EDUCATIVO Y BIBLIOTECA ELECTRONICA	3529.98
118446	ICA10 57643	8641	31/12/2015	SOFTWARE	SOFTWARE EDUCATIVO Y BIBLIOTECA ELECTRONICA	3529.98
118447	ICA10 57644	8642	31/12/2015	SOFTWARE	SOFTWARE EDUCATIVO Y BIBLIOTECA ELECTRONICA	3529.98
118448	ICA10 57645	8643	31/12/2015	SOFTWARE	SOFTWARE EDUCATIVO Y BIBLIOTECA ELECTRONICA	3529.98
118449	ICA10 57646	8644	31/12/2015	SOFTWARE	SOFTWARE EDUCATIVO Y BIBLIOTECA ELECTRONICA	3529.98
118450	ICA10 57666	8664	31/12/2015	SOFTWARE	SOFTWARE EDUCATIVO Y BIBLIOTECA ELECTRONICA	3529.98
118451	ICA10 57667	8665	31/12/2015	SOFTWARE	SOFTWARE EDUCATIVO Y BIBLIOTECA ELECTRONICA	3529.98
118452	ICA10 57668	8666	31/12/2015	SOFTWARE	SOFTWARE EDUCATIVO Y BIBLIOTECA ELECTRONICA	3529.98
118453	ICA10 57669	8667	31/12/2015	SOFTWARE	SOFTWARE EDUCATIVO Y BIBLIOTECA ELECTRONICA	3529.98
118454	ICA10 57670	8668	31/12/2015	SOFTWARE	SOFTWARE EDUCATIVO Y BIBLIOTECA ELECTRONICA	3529.98
118455	ICA10 57671	8669	31/12/2015	SOFTWARE	SOFTWARE EDUCATIVO Y BIBLIOTECA ELECTRONICA	3529.98
118456	ICA10 57672	8670	31/12/2015	SOFTWARE	SOFTWARE EDUCATIVO Y BIBLIOTECA ELECTRONICA	3529.98
118457	ICA10 57673	8671	31/12/2015	SOFTWARE	SOFTWARE EDUCATIVO Y BIBLIOTECA ELECTRONICA	3529.98
118458	BIM10 57674	8672	31/12/2015	SOFTWARE	SOFTWARE EDUCATIVO Y BIBLIOTECA ELECTRONICA	3529.98
118459	BIM10 57675	8673	31/12/2015	SOFTWARE	SOFTWARE EDUCATIVO Y BIBLIOTECA ELECTRONICA	3529.98
118460	BIM10 57676	8674	31/12/2015	SOFTWARE	SOFTWARE EDUCATIVO Y BIBLIOTECA ELECTRONICA	3529.98
118461	BIM10 57677	8675	31/12/2015	SOFTWARE	SOFTWARE EDUCATIVO Y BIBLIOTECA ELECTRONICA	3529.98
118462	BIM10 57678	8676	31/12/2015	SOFTWARE	SOFTWARE EDUCATIVO Y BIBLIOTECA ELECTRONICA	3529.98
118463	BIM10 57679	8677	31/12/2015	SOFTWARE	SOFTWARE EDUCATIVO Y BIBLIOTECA ELECTRONICA	3529.98
118464	BIM10 57680	8678	31/12/2015	SOFTWARE	SOFTWARE EDUCATIVO Y BIBLIOTECA ELECTRONICA	3529.98
118465	BIM10 57681	8679	31/12/2015	SOFTWARE	SOFTWARE EDUCATIVO Y BIBLIOTECA ELECTRONICA	3529.98
118466	BIM10 57682	8680	31/12/2015	SOFTWARE	SOFTWARE EDUCATIVO Y BIBLIOTECA ELECTRONICA	3529.98
118467	BIM10 57683	8681	31/12/2015	SOFTWARE	SOFTWARE EDUCATIVO Y BIBLIOTECA ELECTRONICA	3529.98
118468	ICA10 57775	8773	31/12/2015	SOFTWARE	SOFTWARE PARA APRENDIZAJE DEL IDIOMA INGLES en modo escrit	2069.3
118469	ICA10 57776	8774	31/12/2015	SOFTWARE	SOFTWARE PARA APRENDIZAJE DEL IDIOMA INGLES en modo escrit	2069.3
118470	ICA10 57777	8775	31/12/2015	SOFTWARE	SOFTWARE PARA APRENDIZAJE DEL IDIOMA INGLES en modo escrit	2069.3
118471	ICA10 57778	8776	31/12/2015	SOFTWARE	SOFTWARE PARA APRENDIZAJE DEL IDIOMA INGLES en modo escrit	2069.3
118472	ICA10 57779	8777	31/12/2015	SOFTWARE	SOFTWARE PARA APRENDIZAJE DEL IDIOMA INGLES en modo escrit	2069.3
118473	ICA10 57780	8778	31/12/2015	SOFTWARE	SOFTWARE PARA APRENDIZAJE DEL IDIOMA INGLES en modo escrit	2069.3
118474	ICA10 57781	8779	31/12/2015	SOFTWARE	SOFTWARE PARA APRENDIZAJE DEL IDIOMA INGLES en modo escrit	2069.3
118475	ICA10 57782	8780	31/12/2015	SOFTWARE	SOFTWARE PARA APRENDIZAJE DEL IDIOMA INGLES en modo escrit	2069.3
118476	ICA10 57783	8781	31/12/2015	SOFTWARE	SOFTWARE PARA APRENDIZAJE DEL IDIOMA INGLES en modo escrit	2069.3
118477	ICA10 57784	8782	31/12/2015	SOFTWARE	SOFTWARE PARA APRENDIZAJE DEL IDIOMA INGLES en modo escrit	2069.3
118478	ICA10 57785	8783	31/12/2015	SOFTWARE	SOFTWARE PARA APRENDIZAJE DEL IDIOMA INGLES en modo escrit	2069.3
118479	ICA10 57786	8784	31/12/2015	SOFTWARE	SOFTWARE PARA APRENDIZAJE DEL IDIOMA INGLES en modo escrit	2069.3
118480	BIM10 57787	8785	31/12/2015	SOFTWARE	SOFTWARE PARA APRENDIZAJE DEL IDIOMA INGLES en modo escrit	2069.3
118481	BIM10 57788	8786	31/12/2015	SOFTWARE	SOFTWARE PARA APRENDIZAJE DEL IDIOMA INGLES en modo escrit	2069.3
118482	BIM10 57789	8787	31/12/2015	SOFTWARE	SOFTWARE PARA APRENDIZAJE DEL IDIOMA INGLES en modo escrit	2069.3
118483	BIM10 57790	8788	31/12/2015	SOFTWARE	SOFTWARE PARA APRENDIZAJE DEL IDIOMA INGLES en modo escrit	2069.3
118484	BIM10 57791	8789	31/12/2015	SOFTWARE	SOFTWARE PARA APRENDIZAJE DEL IDIOMA INGLES en modo escrit	2069.3
118485	BIM10 57792	8790	31/12/2015	SOFTWARE	SOFTWARE PARA APRENDIZAJE DEL IDIOMA INGLES en modo escrit	2069.3
118486	ICA10 57774	8772	31/12/2015	SOFTWARE	SOFTWARE PARA APRENDIZAJE DEL IDIOMA INGLES en modo escrit	2069.3
118487	ICA10 57773	8771	31/12/2015	SOFTWARE	SOFTWARE PARA APRENDIZAJE DEL IDIOMA INGLES en modo escrit	2069.3
118488	ICA10 57772	8770	31/12/2015	SOFTWARE	SOFTWARE PARA APRENDIZAJE DEL IDIOMA INGLES en modo escrit	2069.3
118489	ICA10 57771	8769	31/12/2015	SOFTWARE	SOFTWARE PARA APRENDIZAJE DEL IDIOMA INGLES en modo escrit	2069.3
118490	ICA10 57770	8768	31/12/2015	SOFTWARE	SOFTWARE PARA APRENDIZAJE DEL IDIOMA INGLES en modo escrit	2069.3
118491	ICA10 57769	8767	31/12/2015	SOFTWARE	SOFTWARE PARA APRENDIZAJE DEL IDIOMA INGLES en modo escrit	2069.3
118492	ICA10 57768	8766	31/12/2015	SOFTWARE	SOFTWARE PARA APRENDIZAJE DEL IDIOMA INGLES en modo escrit	2069.3
118493	ICA10 57767	8765	31/12/2015	SOFTWARE	SOFTWARE PARA APRENDIZAJE DEL IDIOMA INGLES en modo escrit	2069.3
118494	ICA10 57766	8764	31/12/2015	SOFTWARE	SOFTWARE PARA APRENDIZAJE DEL IDIOMA INGLES en modo escrit	2069.3
118495	ICA10 57765	8763	31/12/2015	SOFTWARE	SOFTWARE PARA APRENDIZAJE DEL IDIOMA INGLES en modo escrit	2069.3
118496	ICA10 57764	8762	31/12/2015	SOFTWARE	SOFTWARE PARA APRENDIZAJE DEL IDIOMA INGLES en modo escrit	2069.3
118497	ICA10 57763	8761	31/12/2015	SOFTWARE	SOFTWARE PARA APRENDIZAJE DEL IDIOMA INGLES en modo escrit	2069.3
118498	ICA10 57762	8760	31/12/2015	SOFTWARE	SOFTWARE PARA APRENDIZAJE DEL IDIOMA INGLES en modo escrit	2069.3
118499	ICA10 57761	8759	31/12/2015	SOFTWARE	SOFTWARE PARA APRENDIZAJE DEL IDIOMA INGLES en modo escrit	2069.3
118500	ICA10 57760	8758	31/12/2015	SOFTWARE	SOFTWARE PARA APRENDIZAJE DEL IDIOMA INGLES en modo escrit	2069.3
118501	ICA10 57759	8757	31/12/2015	SOFTWARE	SOFTWARE PARA APRENDIZAJE DEL IDIOMA INGLES en modo escrit	2069.3
118502	ICA10 57758	8756	31/12/2015	SOFTWARE	SOFTWARE PARA APRENDIZAJE DEL IDIOMA INGLES en modo escrit	2069.3
118503	ICA10 57757	8755	31/12/2015	SOFTWARE	SOFTWARE PARA APRENDIZAJE DEL IDIOMA INGLES en modo escrit	2069.3
118504	ICA10 57740	8738	31/12/2015	SOFTWARE	SOFTWARE PARA APRENDIZAJE DEL IDIOMA INGLES en modo escrit	2069.3
118505	ICA10 57741	8739	31/12/2015	SOFTWARE	SOFTWARE PARA APRENDIZAJE DEL IDIOMA INGLES en modo escrit	2069.3
118506	ICA10 57742	8740	31/12/2015	SOFTWARE	SOFTWARE PARA APRENDIZAJE DEL IDIOMA INGLES en modo escrit	2069.3
118507	ICA10 57743	8741	31/12/2015	SOFTWARE	SOFTWARE PARA APRENDIZAJE DEL IDIOMA INGLES en modo escrit	2069.3
118508	ICA10 57744	8742	31/12/2015	SOFTWARE	SOFTWARE PARA APRENDIZAJE DEL IDIOMA INGLES en modo escrit	2069.3
118509	ICA10 57745	8743	31/12/2015	SOFTWARE	SOFTWARE PARA APRENDIZAJE DEL IDIOMA INGLES en modo escrit	2069.3
118510	ICA10 57746	8744	31/12/2015	SOFTWARE	SOFTWARE PARA APRENDIZAJE DEL IDIOMA INGLES en modo escrit	2069.3
118511	ICA10 57747	8745	31/12/2015	SOFTWARE	SOFTWARE PARA APRENDIZAJE DEL IDIOMA INGLES en modo escrit	2069.3
118512	ICA10 57748	8746	31/12/2015	SOFTWARE	SOFTWARE PARA APRENDIZAJE DEL IDIOMA INGLES en modo escrit	2069.3
118513	ICA10 57749	8747	31/12/2015	SOFTWARE	SOFTWARE PARA APRENDIZAJE DEL IDIOMA INGLES en modo escrit	2069.3
118514	ICA10 57750	8748	31/12/2015	SOFTWARE	SOFTWARE PARA APRENDIZAJE DEL IDIOMA INGLES en modo escrit	2069.3
118515	ICA10 57751	8749	31/12/2015	SOFTWARE	SOFTWARE PARA APRENDIZAJE DEL IDIOMA INGLES en modo escrit	2069.3
118516	ICA10 57752	8750	31/12/2015	SOFTWARE	SOFTWARE PARA APRENDIZAJE DEL IDIOMA INGLES en modo escrit	2069.3
118517	ICA10 57753	8751	31/12/2015	SOFTWARE	SOFTWARE PARA APRENDIZAJE DEL IDIOMA INGLES en modo escrit	2069.3
118518	ICA10 57754	8752	31/12/2015	SOFTWARE	SOFTWARE PARA APRENDIZAJE DEL IDIOMA INGLES en modo escrit	2069.3
118519	ICA10 57755	8753	31/12/2015	SOFTWARE	SOFTWARE PARA APRENDIZAJE DEL IDIOMA INGLES en modo escrit	2069.3
118520	ICA10 57756	8754	31/12/2015	SOFTWARE	SOFTWARE PARA APRENDIZAJE DEL IDIOMA INGLES en modo escrit	2069.3
118521	BIM10 57799	8797	31/12/2015	SOFTWARE	SOFTWARE PARA APRENDIZAJE DEL IDIOMA INGLES en modo escrit	2069.3
118522	BIM10 57800	8798	31/12/2015	SOFTWARE	SOFTWARE PARA APRENDIZAJE DEL IDIOMA INGLES en modo escrit	2069.3
118523	BIM10 57801	8799	31/12/2015	SOFTWARE	SOFTWARE PARA APRENDIZAJE DEL IDIOMA INGLES en modo escrit	2069.3
118524	BIM10 57802	8800	31/12/2015	SOFTWARE	SOFTWARE PARA APRENDIZAJE DEL IDIOMA INGLES en modo escrit	2069.3
118525	BIM10 57803	8801	31/12/2015	SOFTWARE	SOFTWARE PARA APRENDIZAJE DEL IDIOMA INGLES en modo escrit	2069.3
118526	BIM10 57804	8802	31/12/2015	SOFTWARE	SOFTWARE PARA APRENDIZAJE DEL IDIOMA INGLES en modo escrit	2069.3
118527	BIM10 57805	8803	31/12/2015	SOFTWARE	SOFTWARE PARA APRENDIZAJE DEL IDIOMA INGLES en modo escrit	2069.3
118528	BIM10 57806	8804	31/12/2015	SOFTWARE	SOFTWARE PARA APRENDIZAJE DEL IDIOMA INGLES en modo escrit	2069.3
118529	BIM10 57807	8805	31/12/2015	SOFTWARE	SOFTWARE PARA APRENDIZAJE DEL IDIOMA INGLES en modo escrit	2069.3
118530	ICA10 57808	8806	31/12/2015	SOFTWARE	SOFTWARE PARA APRENDIZAJE DEL IDIOMA INGLES en modo escrit	2069.3
118531	ICA10 57809	8807	31/12/2015	SOFTWARE	SOFTWARE PARA APRENDIZAJE DEL IDIOMA INGLES en modo escrit	2069.3
118532	ICA10 57810	8808	31/12/2015	SOFTWARE	SOFTWARE PARA APRENDIZAJE DEL IDIOMA INGLES en modo escrit	2069.3
118533	ICA10 57811	8809	31/12/2015	SOFTWARE	SOFTWARE PARA APRENDIZAJE DEL IDIOMA INGLES en modo escrit	2069.3
118534	ICA10 57812	8810	31/12/2015	SOFTWARE	SOFTWARE PARA APRENDIZAJE DEL IDIOMA INGLES en modo escrit	2069.3
118535	ICA10 57813	8811	31/12/2015	SOFTWARE	SOFTWARE PARA APRENDIZAJE DEL IDIOMA INGLES en modo escrit	2069.3
118536	ICA10 57814	8812	31/12/2015	SOFTWARE	SOFTWARE PARA APRENDIZAJE DEL IDIOMA INGLES en modo escrit	2069.3
118537	ICA10 57815	8813	31/12/2015	SOFTWARE	SOFTWARE PARA APRENDIZAJE DEL IDIOMA INGLES en modo escrit	2069.3
118538	ICA10 57816	8814	31/12/2015	SOFTWARE	SOFTWARE PARA APRENDIZAJE DEL IDIOMA INGLES en modo escrit	2069.3
118539	ICA10 57817	8815	31/12/2015	SOFTWARE	SOFTWARE PARA APRENDIZAJE DEL IDIOMA INGLES en modo escrit	2069.3
118540	ICA10 57818	8816	31/12/2015	SOFTWARE	SOFTWARE PARA APRENDIZAJE DEL IDIOMA INGLES en modo escrit	2069.3
118541	ICA10 57819	8817	31/12/2015	SOFTWARE	SOFTWARE PARA APRENDIZAJE DEL IDIOMA INGLES en modo escrit	2069.3

118542	ICA10 57820	8818	31/12/2015	SOFTWARE	SOFTWARE PARA APRENDIZAJE DEL IDIOMA INGLES en modo escrit	2069.3
118543	ICA10 57821	8819	31/12/2015	SOFTWARE	SOFTWARE PARA APRENDIZAJE DEL IDIOMA INGLES en modo escrit	2069.3
118544	ICA10 57822	8820	31/12/2015	SOFTWARE	SOFTWARE PARA APRENDIZAJE DEL IDIOMA INGLES en modo escrit	2069.3
118545	ICA10 57823	8821	31/12/2015	SOFTWARE	SOFTWARE PARA APRENDIZAJE DEL IDIOMA INGLES en modo escrit	2069.3
118546	ICA10 57824	8822	31/12/2015	SOFTWARE	SOFTWARE PARA APRENDIZAJE DEL IDIOMA INGLES en modo escrit	2069.3
118547	ICA10 57825	8823	31/12/2015	SOFTWARE	SOFTWARE PARA APRENDIZAJE DEL IDIOMA INGLES en modo escrit	2069.3
118548	ICA10 57826	8824	31/12/2015	SOFTWARE	SOFTWARE PARA APRENDIZAJE DEL IDIOMA INGLES en modo escrit	2069.3
118549	ICA10 57827	8825	31/12/2015	SOFTWARE	SOFTWARE PARA APRENDIZAJE DEL IDIOMA INGLES en modo escrit	2069.3
118550	ICA10 57828	8826	31/12/2015	SOFTWARE	SOFTWARE PARA APRENDIZAJE DEL IDIOMA INGLES en modo escrit	2069.3
118551	ICA10 57829	8827	31/12/2015	SOFTWARE	SOFTWARE PARA APRENDIZAJE DEL IDIOMA INGLES en modo escrit	2069.3
118552	ICA10 57830	8828	31/12/2015	SOFTWARE	SOFTWARE PARA APRENDIZAJE DEL IDIOMA INGLES en modo escrit	2069.3
118553	ICA10 57831	8829	31/12/2015	SOFTWARE	SOFTWARE PARA APRENDIZAJE DEL IDIOMA INGLES en modo escrit	2069.3
118554	ICA10 57832	8830	31/12/2015	SOFTWARE	SOFTWARE PARA APRENDIZAJE DEL IDIOMA INGLES en modo escrit	2069.3
118555	ICA10 57833	8831	31/12/2015	SOFTWARE	SOFTWARE PARA APRENDIZAJE DEL IDIOMA INGLES en modo escrit	2069.3
118556	ICA10 57834	8832	31/12/2015	SOFTWARE	SOFTWARE PARA APRENDIZAJE DEL IDIOMA INGLES en modo escrit	2069.3
118557	ICA10 57835	8833	31/12/2015	SOFTWARE	SOFTWARE PARA APRENDIZAJE DEL IDIOMA INGLES en modo escrit	2069.3
118558	ICA10 57836	8834	31/12/2015	SOFTWARE	SOFTWARE PARA APRENDIZAJE DEL IDIOMA INGLES en modo escrit	2069.3
118559	ICA10 57837	8835	31/12/2015	SOFTWARE	SOFTWARE PARA APRENDIZAJE DEL IDIOMA INGLES en modo escrit	2069.3
118560	ICA10 57838	8836	31/12/2015	SOFTWARE	SOFTWARE PARA APRENDIZAJE DEL IDIOMA INGLES en modo escrit	2069.3
118561	ICA10 57839	8837	31/12/2015	SOFTWARE	SOFTWARE PARA APRENDIZAJE DEL IDIOMA INGLES en modo escrit	2069.3
118562	ICA10 57840	8838	31/12/2015	SOFTWARE	SOFTWARE PARA APRENDIZAJE DEL IDIOMA INGLES en modo escrit	2069.3
118563	ICA10 57841	8839	31/12/2015	SOFTWARE	SOFTWARE PARA APRENDIZAJE DEL IDIOMA INGLES en modo escrit	2069.3
118564	ICA10 57842	8840	31/12/2015	SOFTWARE	SOFTWARE PARA APRENDIZAJE DEL IDIOMA INGLES en modo escrit	2069.3
118565	ICA10 57843	8841	31/12/2015	SOFTWARE	SOFTWARE PARA APRENDIZAJE DEL IDIOMA INGLES en modo escrit	2069.3
118566	ICA10 57844	8842	31/12/2015	SOFTWARE	SOFTWARE PARA APRENDIZAJE DEL IDIOMA INGLES en modo escrit	2069.3
118567	ICA10 57845	8843	31/12/2015	SOFTWARE	SOFTWARE PARA APRENDIZAJE DEL IDIOMA INGLES en modo escrit	2069.3
118568	ICA10 57846	8844	31/12/2015	SOFTWARE	SOFTWARE PARA APRENDIZAJE DEL IDIOMA INGLES en modo escrit	2069.3
118569	ICA10 57847	8845	31/12/2015	SOFTWARE	SOFTWARE PARA APRENDIZAJE DEL IDIOMA INGLES en modo escrit	2069.3
118570	ICA10 57848	8846	31/12/2015	SOFTWARE	SOFTWARE PARA APRENDIZAJE DEL IDIOMA INGLES en modo escrit	2069.3
118571	ICA10 57849	8847	31/12/2015	SOFTWARE	SOFTWARE PARA APRENDIZAJE DEL IDIOMA INGLES en modo escrit	2069.3
118572	ICA10 57850	8848	31/12/2015	SOFTWARE	SOFTWARE PARA APRENDIZAJE DEL IDIOMA INGLES en modo escrit	2069.3
118573	ICA10 57851	8849	31/12/2015	SOFTWARE	SOFTWARE PARA APRENDIZAJE DEL IDIOMA INGLES en modo escrit	2069.3
118574	ICA10 57852	8850	31/12/2015	SOFTWARE	SOFTWARE PARA APRENDIZAJE DEL IDIOMA INGLES en modo escrit	2069.3
118575	BIM10 57793	8791	31/12/2015	SOFTWARE	SOFTWARE PARA APRENDIZAJE DEL IDIOMA INGLES en modo escrit	2069.3
118576	BIM10 57794	8792	31/12/2015	SOFTWARE	SOFTWARE PARA APRENDIZAJE DEL IDIOMA INGLES en modo escrit	2069.3
118577	BIM10 57795	8793	31/12/2015	SOFTWARE	SOFTWARE PARA APRENDIZAJE DEL IDIOMA INGLES en modo escrit	2069.3
118578	BIM10 57796	8794	31/12/2015	SOFTWARE	SOFTWARE PARA APRENDIZAJE DEL IDIOMA INGLES en modo escrit	2069.3
118579	BIM10 57797	8795	31/12/2015	SOFTWARE	SOFTWARE PARA APRENDIZAJE DEL IDIOMA INGLES en modo escrit	2069.3
118580	BIM10 57798	8796	31/12/2015	SOFTWARE	SOFTWARE PARA APRENDIZAJE DEL IDIOMA INGLES en modo escrit	2069.3
118581	ICA10 57966	2258cd9799ccd	31/12/2015	SOFTWARE	SISTEMA PARA ADMINISTRACION DE CENTROS COMUNITARIOS	1825.85
118582	ICA10 57967	2258cd9799ccd	31/12/2015	SOFTWARE	SISTEMA PARA ADMINISTRACION DE CENTROS COMUNITARIOS	1825.85
118583	ICA10 57968	2258cd9799ccd	31/12/2015	SOFTWARE	SISTEMA PARA ADMINISTRACION DE CENTROS COMUNITARIOS	1825.85
118584	ICA10 57969	2258cd9799ccd	31/12/2015	SOFTWARE	SISTEMA PARA ADMINISTRACION DE CENTROS COMUNITARIOS	1825.85
118585	ICA10 57970	2258cd9799ccd	31/12/2015	SOFTWARE	SISTEMA PARA ADMINISTRACION DE CENTROS COMUNITARIOS	1825.85
118586	ICA10 57971	2258cd9799ccd	31/12/2015	SOFTWARE	SISTEMA PARA ADMINISTRACION DE CENTROS COMUNITARIOS	1825.85
118587	ICA10 57972	2258cd9799ccd	31/12/2015	SOFTWARE	SISTEMA PARA ADMINISTRACION DE CENTROS COMUNITARIOS	1825.85
118588	ICA10 57973	2258cd9799ccd	31/12/2015	SOFTWARE	SISTEMA PARA ADMINISTRACION DE CENTROS COMUNITARIOS	1825.85
118589	ICA10 57974	2258cd9799ccd	31/12/2015	SOFTWARE	SISTEMA PARA ADMINISTRACION DE CENTROS COMUNITARIOS	1825.85
118590	ICA10 57975	2258cd9799ccd	31/12/2015	SOFTWARE	SISTEMA PARA ADMINISTRACION DE CENTROS COMUNITARIOS	1825.85
118591	ICA10 57976	2258cd9799ccd	31/12/2015	SOFTWARE	SISTEMA PARA ADMINISTRACION DE CENTROS COMUNITARIOS	1825.85
118592	ICA10 57977	2258cd9799ccd	31/12/2015	SOFTWARE	SISTEMA PARA ADMINISTRACION DE CENTROS COMUNITARIOS	1825.85
118593	ICA10 57978	2258cd9799ccd	31/12/2015	SOFTWARE	SISTEMA PARA ADMINISTRACION DE CENTROS COMUNITARIOS	1825.85
118594	ICA10 57979	2258cd9799ccd	31/12/2015	SOFTWARE	SISTEMA PARA ADMINISTRACION DE CENTROS COMUNITARIOS	1825.85
118595	ICA10 57980	2258cd9799ccd	31/12/2015	SOFTWARE	SISTEMA PARA ADMINISTRACION DE CENTROS COMUNITARIOS	1825.85
118596	ICA10 57981	2258cd9799ccd	31/12/2015	SOFTWARE	SISTEMA PARA ADMINISTRACION DE CENTROS COMUNITARIOS	1825.85
118597	ICA10 57982	2258cd9799ccd	31/12/2015	SOFTWARE	SISTEMA PARA ADMINISTRACION DE CENTROS COMUNITARIOS	1825.85
118598	ICA10 57983	2258cd9799ccd	31/12/2015	SOFTWARE	SISTEMA PARA ADMINISTRACION DE CENTROS COMUNITARIOS	1825.85
118599	ICA10 57984	2258cd9799ccd	31/12/2015	SOFTWARE	SISTEMA PARA ADMINISTRACION DE CENTROS COMUNITARIOS	1825.85
118600	ICA10 57985	2258cd9799ccd	31/12/2015	SOFTWARE	SISTEMA PARA ADMINISTRACION DE CENTROS COMUNITARIOS	1825.85
118601	ICA10 57986	2258cd9799ccd	31/12/2015	SOFTWARE	SISTEMA PARA ADMINISTRACION DE CENTROS COMUNITARIOS	1825.85
118602	ICA10 57987	2258cd9799ccd	31/12/2015	SOFTWARE	SISTEMA PARA ADMINISTRACION DE CENTROS COMUNITARIOS	1825.85
118603	ICA10 57988	2258cd9799ccd	31/12/2015	SOFTWARE	SISTEMA PARA ADMINISTRACION DE CENTROS COMUNITARIOS	1825.85
118604	ICA10 57989	2258cd9799ccd	31/12/2015	SOFTWARE	SISTEMA PARA ADMINISTRACION DE CENTROS COMUNITARIOS	1825.85
118605	ICA10 57990	2258cd9799ccd	31/12/2015	SOFTWARE	SISTEMA PARA ADMINISTRACION DE CENTROS COMUNITARIOS	1825.85
118606	ICA10 57991	2258cd9799ccd	31/12/2015	SOFTWARE	SISTEMA PARA ADMINISTRACION DE CENTROS COMUNITARIOS	1825.85
118607	ICA10 57992	cce45cae971f5c	31/12/2015	SOFTWARE	SISTEMA PARA ADMINISTRACION DE CENTROS COMUNITARIOS	1825.85
118608	ICA10 57993	cce45cae971f5c	31/12/2015	SOFTWARE	SISTEMA PARA ADMINISTRACION DE CENTROS COMUNITARIOS	1825.85
118609	ICA10 57994	cce45cae971f5c	31/12/2015	SOFTWARE	SISTEMA PARA ADMINISTRACION DE CENTROS COMUNITARIOS	1825.85
118610	ICA10 57995	cce45cae971f5c	31/12/2015	SOFTWARE	SISTEMA PARA ADMINISTRACION DE CENTROS COMUNITARIOS	1825.85
118611	ICA10 57996	cce45cae971f5c	31/12/2015	SOFTWARE	SISTEMA PARA ADMINISTRACION DE CENTROS COMUNITARIOS	1825.85
118612	ICA10 57997	cce45cae971f5c	31/12/2015	SOFTWARE	SISTEMA PARA ADMINISTRACION DE CENTROS COMUNITARIOS	1825.85
118613	ICA10 57998	cce45cae971f5c	31/12/2015	SOFTWARE	SISTEMA PARA ADMINISTRACION DE CENTROS COMUNITARIOS	1825.85
118614	ICA10 57999	cce45cae971f5c	31/12/2015	SOFTWARE	SISTEMA PARA ADMINISTRACION DE CENTROS COMUNITARIOS	1825.85
118615	ICA10 58000	cce45cae971f5c	31/12/2015	SOFTWARE	SISTEMA PARA ADMINISTRACION DE CENTROS COMUNITARIOS	1825.85
118616	ICA10 58001	cce45cae971f5c	31/12/2015	SOFTWARE	SISTEMA PARA ADMINISTRACION DE CENTROS COMUNITARIOS	1825.85
118617	ICA10 58002	cce45cae971f5c	31/12/2015	SOFTWARE	SISTEMA PARA ADMINISTRACION DE CENTROS COMUNITARIOS	1825.85
118618	ICA10 58003	cce45cae971f5c	31/12/2015	SOFTWARE	SISTEMA PARA ADMINISTRACION DE CENTROS COMUNITARIOS	1825.85
118619	ICA10 58004	cce45cae971f5c	31/12/2015	SOFTWARE	SISTEMA PARA ADMINISTRACION DE CENTROS COMUNITARIOS	1825.85
118620	ICA10 58005	cce45cae971f5c	31/12/2015	SOFTWARE	SISTEMA PARA ADMINISTRACION DE CENTROS COMUNITARIOS	1825.85
118621	ICA10 58006	cce45cae971f5c	31/12/2015	SOFTWARE	SISTEMA PARA ADMINISTRACION DE CENTROS COMUNITARIOS	1825.85
118622	ICA10 58007	cce45cae971f5c	31/12/2015	SOFTWARE	SISTEMA PARA ADMINISTRACION DE CENTROS COMUNITARIOS	1825.85
118623	ICA10 58008	cce45cae971f5c	31/12/2015	SOFTWARE	SISTEMA PARA ADMINISTRACION DE CENTROS COMUNITARIOS	1825.85
118624	ICA10 58009	cce45cae971f5c	31/12/2015	SOFTWARE	SISTEMA PARA ADMINISTRACION DE CENTROS COMUNITARIOS	1825.85
118625	ICA10 58010	cce45cae971f5c	31/12/2015	SOFTWARE	SISTEMA PARA ADMINISTRACION DE CENTROS COMUNITARIOS	1825.85
118626	ICA10 58011	cce45cae971f5c	31/12/2015	SOFTWARE	SISTEMA PARA ADMINISTRACION DE CENTROS COMUNITARIOS	1825.85
118627	ICA10 58012	cce45cae971f5c	31/12/2015	SOFTWARE	SISTEMA PARA ADMINISTRACION DE CENTROS COMUNITARIOS	1825.85
118628	BIM10 58013	10fa83f1fe83d8	31/12/2015	SOFTWARE	SISTEMA PARA ADMINISTRACION DE CENTROS COMUNITARIOS	1825.85
118629	BIM10 58014	10fa83f1fe83d8	31/12/2015	SOFTWARE	SISTEMA PARA ADMINISTRACION DE CENTROS COMUNITARIOS	1825.85
118630	BIM10 58015	10fa83f1fe83d8	31/12/2015	SOFTWARE	SISTEMA PARA ADMINISTRACION DE CENTROS COMUNITARIOS	1825.85
118631	BIM10 58016	10fa83f1fe83d8	31/12/2015	SOFTWARE	SISTEMA PARA ADMINISTRACION DE CENTROS COMUNITARIOS	1825.85
118632	BIM10 58017	10fa83f1fe83d8	31/12/2015	SOFTWARE	SISTEMA PARA ADMINISTRACION DE CENTROS COMUNITARIOS	1825.85
118633	BIM10 58018	10fa83f1fe83d8	31/12/2015	SOFTWARE	SISTEMA PARA ADMINISTRACION DE CENTROS COMUNITARIOS	1825.85
118634	BIM10 58019	10fa83f1fe83d8	31/12/2015	SOFTWARE	SISTEMA PARA ADMINISTRACION DE CENTROS COMUNITARIOS	1825.85
118635	BIM10 58020	10fa83f1fe83d8	31/12/2015	SOFTWARE	SISTEMA PARA ADMINISTRACION DE CENTROS COMUNITARIOS	1825.85
118636	BIM10 58021	10fa83f1fe83d8	31/12/2015	SOFTWARE	SISTEMA PARA ADMINISTRACION DE CENTROS COMUNITARIOS	1825.85
118637	BIM10 58022	10fa83f1fe83d8	31/12/2015	SOFTWARE	SISTEMA PARA ADMINISTRACION DE CENTROS COMUNITARIOS	1825.85
118638	BIM10 58023	10fa83f1fe83d8	31/12/2015	SOFTWARE	SISTEMA PARA ADMINISTRACION DE CENTROS COMUNITARIOS	1825.85
118639	BIM10 58024	10fa83f1fe83d8	31/12/2015	SOFTWARE	SISTEMA PARA ADMINISTRACION DE CENTROS COMUNITARIOS	1825.85
118640	BIM10 58025	10fa83f1fe83d8	31/12/2015	SOFTWARE	SISTEMA PARA ADMINISTRACION DE CENTROS COMUNITARIOS	1825.85
118641	BIM10 58026	10fa83f1fe83d8	31/12/2015	SOFTWARE	SISTEMA PARA ADMINISTRACION DE CENTROS COMUNITARIOS	1825.85
118642	BIM10 58027	10fa83f1fe83d8	31/12/2015	SOFTWARE	SISTEMA PARA ADMINISTRACION DE CENTROS COMUNITARIOS	1825.85
118643	BIM10 58028	10fa83f1fe83d8	31/12/2015	SOFTWARE	SISTEMA PARA ADMINISTRACION DE CENTROS COMUNITARIOS	1825.85
118644	BIM10 58029	10fa83f1fe83d8	31/12/2015	SOFTWARE	SISTEMA PARA ADMINISTRACION DE CENTROS COMUNITARIOS	1825.85
118645	BIM10 58030	10fa83f1fe83d8	31/12/2015	SOFTWARE	SISTEMA PARA ADMINISTRACION DE CENTROS COMUNITARIOS	1825.85
118646	BIM10 58031	10fa83f1fe83d8	31/12/2015	SOFTWARE	SISTEMA PARA ADMINISTRACION DE CENTROS COMUNITARIOS	1825.85
118647	BIM10 58032	10fa83f1fe83d8	31/12/2015	SOFTWARE	SISTEMA PARA ADMINISTRACION DE CENTROS COMUNITARIOS	1825.85
118648	BIM10 58033	10fa83f1fe83d8	31/12/2015	SOFTWARE	SISTEMA PARA ADMINISTRACION DE CENTROS COMUNITARIOS	1825.85
118649	ICA10 58034	ba88794bfd5c1:	31/12/2015	SOFTWARE	SISTEMA PARA ADMINISTRACION DE CENTROS COMUNITARIOS	1825.85
118650	ICA10 58035	ba88794bfd5c1.	31/12/2015	SOFTWARE	SISTEMA PARA ADMINISTRACION DE CENTROS COMUNITARIOS	1825.85

118651	ICA10 58036	ba88794bfd5c1	31/12/2015	SOFTWARE	SISTEMA PARA ADMINISTRACION DE CENTROS COMUNITARIOS	1825.85
118652	ICA10 58037	ba88794bfd5c1	31/12/2015	SOFTWARE	SISTEMA PARA ADMINISTRACION DE CENTROS COMUNITARIOS	1825.85
118653	ICA10 58038	ba88794bfd5c1	31/12/2015	SOFTWARE	SISTEMA PARA ADMINISTRACION DE CENTROS COMUNITARIOS	1825.85
118654	ICA10 58039	ba88794bfd5c1	31/12/2015	SOFTWARE	SISTEMA PARA ADMINISTRACION DE CENTROS COMUNITARIOS	1825.85
118655	ICA10 58040	ba88794bfd5c1	31/12/2015	SOFTWARE	SISTEMA PARA ADMINISTRACION DE CENTROS COMUNITARIOS	1825.85
118656	ICA10 58041	ba88794bfd5c1	31/12/2015	SOFTWARE	SISTEMA PARA ADMINISTRACION DE CENTROS COMUNITARIOS	1825.85
118657	ICA10 58042	ba88794bfd5c1	31/12/2015	SOFTWARE	SISTEMA PARA ADMINISTRACION DE CENTROS COMUNITARIOS	1825.85
118658	ICA10 58043	ba88794bfd5c1	31/12/2015	SOFTWARE	SISTEMA PARA ADMINISTRACION DE CENTROS COMUNITARIOS	1825.85
118659	ICA10 58044	ba88794bfd5c1	31/12/2015	SOFTWARE	SISTEMA PARA ADMINISTRACION DE CENTROS COMUNITARIOS	1825.85
118660	ICA10 58045	6b5a7c8524f33	31/12/2015	SOFTWARE	SISTEMA PARA ADMINISTRACION DE CENTROS COMUNITARIOS	1825.85
118661	ICA10 58046	6b5a7c8524f33	31/12/2015	SOFTWARE	SISTEMA PARA ADMINISTRACION DE CENTROS COMUNITARIOS	1825.85
118662	ICA10 58047	6b5a7c8524f33	31/12/2015	SOFTWARE	SISTEMA PARA ADMINISTRACION DE CENTROS COMUNITARIOS	1825.85
118663	ICA10 58048	6b5a7c8524f33	31/12/2015	SOFTWARE	SISTEMA PARA ADMINISTRACION DE CENTROS COMUNITARIOS	1825.85
118664	ICA10 58049	6b5a7c8524f33	31/12/2015	SOFTWARE	SISTEMA PARA ADMINISTRACION DE CENTROS COMUNITARIOS	1825.85
118665	ICA10 58050	6b5a7c8524f33	31/12/2015	SOFTWARE	SISTEMA PARA ADMINISTRACION DE CENTROS COMUNITARIOS	1825.85
118666	ICA10 58051	6b5a7c8524f33	31/12/2015	SOFTWARE	SISTEMA PARA ADMINISTRACION DE CENTROS COMUNITARIOS	1825.85
118667	ICA10 58052	6b5a7c8524f33	31/12/2015	SOFTWARE	SISTEMA PARA ADMINISTRACION DE CENTROS COMUNITARIOS	1825.85
118668	ICA10 58053	6b5a7c8524f33	31/12/2015	SOFTWARE	SISTEMA PARA ADMINISTRACION DE CENTROS COMUNITARIOS	1825.85
118669	ICA10 58054	6b5a7c8524f33	31/12/2015	SOFTWARE	SISTEMA PARA ADMINISTRACION DE CENTROS COMUNITARIOS	1825.85
118670	ICA10 58055	21c3dcf59d996	31/12/2015	SOFTWARE	SISTEMA PARA ADMINISTRACION DE CENTROS COMUNITARIOS	1825.85
118671	ICA10 58056	21c3dcf59d996	31/12/2015	SOFTWARE	SISTEMA PARA ADMINISTRACION DE CENTROS COMUNITARIOS	1825.85
118672	ICA10 58057	21c3dcf59d996	31/12/2015	SOFTWARE	SISTEMA PARA ADMINISTRACION DE CENTROS COMUNITARIOS	1825.85
118673	ICA10 58058	21c3dcf59d996	31/12/2015	SOFTWARE	SISTEMA PARA ADMINISTRACION DE CENTROS COMUNITARIOS	1825.85
118674	ICA10 58059	21c3dcf59d996	31/12/2015	SOFTWARE	SISTEMA PARA ADMINISTRACION DE CENTROS COMUNITARIOS	1825.85
118675	ICA10 58060	21c3dcf59d996	31/12/2015	SOFTWARE	SISTEMA PARA ADMINISTRACION DE CENTROS COMUNITARIOS	1825.85
118676	ICA10 58061	21c3dcf59d996	31/12/2015	SOFTWARE	SISTEMA PARA ADMINISTRACION DE CENTROS COMUNITARIOS	1825.85
118677	ICA10 58062	21c3dcf59d996	31/12/2015	SOFTWARE	SISTEMA PARA ADMINISTRACION DE CENTROS COMUNITARIOS	1825.85
118678	ICA10 58063	21c3dcf59d996	31/12/2015	SOFTWARE	SISTEMA PARA ADMINISTRACION DE CENTROS COMUNITARIOS	1825.85
118679	ICA10 58064	d33adbed88f87	31/12/2015	SOFTWARE	SISTEMA PARA ADMINISTRACION DE CENTROS COMUNITARIOS	1825.85
118680	ICA10 58065	d33adbed88f87	31/12/2015	SOFTWARE	SISTEMA PARA ADMINISTRACION DE CENTROS COMUNITARIOS	1825.85
118681	ICA10 58066	d33adbed88f87	31/12/2015	SOFTWARE	SISTEMA PARA ADMINISTRACION DE CENTROS COMUNITARIOS	1825.85
118682	ICA10 58067	d33adbed88f87	31/12/2015	SOFTWARE	SISTEMA PARA ADMINISTRACION DE CENTROS COMUNITARIOS	1825.85
118683	ICA10 58068	d33adbed88f87	31/12/2015	SOFTWARE	SISTEMA PARA ADMINISTRACION DE CENTROS COMUNITARIOS	1825.85
118684	ICA10 58069	d33adbed88f87	31/12/2015	SOFTWARE	SISTEMA PARA ADMINISTRACION DE CENTROS COMUNITARIOS	1825.85
118685	ICA10 58070	d33adbed88f87	31/12/2015	SOFTWARE	SISTEMA PARA ADMINISTRACION DE CENTROS COMUNITARIOS	1825.85
118686	ICA10 58071	d33adbed88f87	31/12/2015	SOFTWARE	SISTEMA PARA ADMINISTRACION DE CENTROS COMUNITARIOS	1825.85
118687	ICA10 58072	d33adbed88f87	31/12/2015	SOFTWARE	SISTEMA PARA ADMINISTRACION DE CENTROS COMUNITARIOS	1825.85
118688	ICA10 58073	0411d3333b122	31/12/2015	SOFTWARE	SISTEMA PARA ADMINISTRACION DE CENTROS COMUNITARIOS	1825.85
118689	ICA10 58074	0411d3333b122	31/12/2015	SOFTWARE	SISTEMA PARA ADMINISTRACION DE CENTROS COMUNITARIOS	1825.85
118690	ICA10 58075	0411d3333b122	31/12/2015	SOFTWARE	SISTEMA PARA ADMINISTRACION DE CENTROS COMUNITARIOS	1825.85
118691	ICA10 58076	0411d3333b122	31/12/2015	SOFTWARE	SISTEMA PARA ADMINISTRACION DE CENTROS COMUNITARIOS	1825.85
118692	ICA10 58077	0411d3333b122	31/12/2015	SOFTWARE	SISTEMA PARA ADMINISTRACION DE CENTROS COMUNITARIOS	1825.85
118693	ICA10 58078	0411d3333b122	31/12/2015	SOFTWARE	SISTEMA PARA ADMINISTRACION DE CENTROS COMUNITARIOS	1825.85
118704	ICA10 57853	8896	31/12/2015	SOFTWARE	PLATAFORMA PARA EL DESARROLLO DE HABILIDADES Y COMPETE	1947.57
118705	ICA10 57854	8897	31/12/2015	SOFTWARE	PLATAFORMA PARA EL DESARROLLO DE HABILIDADES Y COMPETE	1947.57
118706	ICA10 57855	8898	31/12/2015	SOFTWARE	PLATAFORMA PARA EL DESARROLLO DE HABILIDADES Y COMPETE	1947.57
118707	ICA10 57856	8899	31/12/2015	SOFTWARE	PLATAFORMA PARA EL DESARROLLO DE HABILIDADES Y COMPETE	1947.57
118708	ICA10 57857	8900	31/12/2015	SOFTWARE	PLATAFORMA PARA EL DESARROLLO DE HABILIDADES Y COMPETE	1947.57
118709	ICA10 57858	8901	31/12/2015	SOFTWARE	PLATAFORMA PARA EL DESARROLLO DE HABILIDADES Y COMPETE	1947.57
118710	ICA10 57859	8902	31/12/2015	SOFTWARE	PLATAFORMA PARA EL DESARROLLO DE HABILIDADES Y COMPETE	1947.57
118711	ICA10 57860	8903	31/12/2015	SOFTWARE	PLATAFORMA PARA EL DESARROLLO DE HABILIDADES Y COMPETE	1947.57
118712	ICA10 57861	8904	31/12/2015	SOFTWARE	PLATAFORMA PARA EL DESARROLLO DE HABILIDADES Y COMPETE	1947.57
118713	ICA10 57862	8905	31/12/2015	SOFTWARE	PLATAFORMA PARA EL DESARROLLO DE HABILIDADES Y COMPETE	1947.57
118714	ICA10 57863	8906	31/12/2015	SOFTWARE	PLATAFORMA PARA EL DESARROLLO DE HABILIDADES Y COMPETE	1947.57
118715	ICA10 57864	8907	31/12/2015	SOFTWARE	PLATAFORMA PARA EL DESARROLLO DE HABILIDADES Y COMPETE	1947.57
118716	ICA10 57865	8908	31/12/2015	SOFTWARE	PLATAFORMA PARA EL DESARROLLO DE HABILIDADES Y COMPETE	1947.57
118717	ICA10 57866	8909	31/12/2015	SOFTWARE	PLATAFORMA PARA EL DESARROLLO DE HABILIDADES Y COMPETE	1947.57
118718	ICA10 57867	8910	31/12/2015	SOFTWARE	PLATAFORMA PARA EL DESARROLLO DE HABILIDADES Y COMPETE	1947.57
118719	ICA10 57868	8911	31/12/2015	SOFTWARE	PLATAFORMA PARA EL DESARROLLO DE HABILIDADES Y COMPETE	1947.57
118720	ICA10 57869	8912	31/12/2015	SOFTWARE	PLATAFORMA PARA EL DESARROLLO DE HABILIDADES Y COMPETE	1947.57
118721	ICA10 57870	8913	31/12/2015	SOFTWARE	PLATAFORMA PARA EL DESARROLLO DE HABILIDADES Y COMPETE	1947.57
118722	ICA10 57896	8939	31/12/2015	SOFTWARE	PLATAFORMA PARA EL DESARROLLO DE HABILIDADES Y COMPETE	1947.57
118723	ICA10 57897	8940	31/12/2015	SOFTWARE	PLATAFORMA PARA EL DESARROLLO DE HABILIDADES Y COMPETE	1947.57
118724	ICA10 57898	8941	31/12/2015	SOFTWARE	PLATAFORMA PARA EL DESARROLLO DE HABILIDADES Y COMPETE	1947.57
118725	ICA10 57899	8942	31/12/2015	SOFTWARE	PLATAFORMA PARA EL DESARROLLO DE HABILIDADES Y COMPETE	1947.57
118726	BIM10 57900	8943	31/12/2015	SOFTWARE	PLATAFORMA PARA EL DESARROLLO DE HABILIDADES Y COMPETE	1947.57
118727	BIM10 57901	8944	31/12/2015	SOFTWARE	PLATAFORMA PARA EL DESARROLLO DE HABILIDADES Y COMPETE	1947.57
118728	BIM10 57902	8945	31/12/2015	SOFTWARE	PLATAFORMA PARA EL DESARROLLO DE HABILIDADES Y COMPETE	1947.57
118729	BIM10 57903	8946	31/12/2015	SOFTWARE	PLATAFORMA PARA EL DESARROLLO DE HABILIDADES Y COMPETE	1947.57
118730	BIM10 57904	8947	31/12/2015	SOFTWARE	PLATAFORMA PARA EL DESARROLLO DE HABILIDADES Y COMPETE	1947.57
118731	BIM10 57905	8948	31/12/2015	SOFTWARE	PLATAFORMA PARA EL DESARROLLO DE HABILIDADES Y COMPETE	1947.57
118732	BIM10 57906	8949	31/12/2015	SOFTWARE	PLATAFORMA PARA EL DESARROLLO DE HABILIDADES Y COMPETE	1947.57
118733	BIM10 57907	8950	31/12/2015	SOFTWARE	PLATAFORMA PARA EL DESARROLLO DE HABILIDADES Y COMPETE	1947.57
118734	BIM10 57908	8951	31/12/2015	SOFTWARE	PLATAFORMA PARA EL DESARROLLO DE HABILIDADES Y COMPETE	1947.57
118735	BIM10 57909	8952	31/12/2015	SOFTWARE	PLATAFORMA PARA EL DESARROLLO DE HABILIDADES Y COMPETE	1947.57
118736	BIM10 57910	8953	31/12/2015	SOFTWARE	PLATAFORMA PARA EL DESARROLLO DE HABILIDADES Y COMPETE	1947.57
118737	BIM10 57911	8954	31/12/2015	SOFTWARE	PLATAFORMA PARA EL DESARROLLO DE HABILIDADES Y COMPETE	1947.57
118738	BIM10 57912	8955	31/12/2015	SOFTWARE	PLATAFORMA PARA EL DESARROLLO DE HABILIDADES Y COMPETE	1947.57
118739	BIM10 57913	8956	31/12/2015	SOFTWARE	PLATAFORMA PARA EL DESARROLLO DE HABILIDADES Y COMPETE	1947.57
118740	BIM10 57914	8957	31/12/2015	SOFTWARE	PLATAFORMA PARA EL DESARROLLO DE HABILIDADES Y COMPETE	1947.57
118741	BIM10 57915	8958	31/12/2015	SOFTWARE	PLATAFORMA PARA EL DESARROLLO DE HABILIDADES Y COMPETE	1947.57
118742	BIM10 57916	8959	31/12/2015	SOFTWARE	PLATAFORMA PARA EL DESARROLLO DE HABILIDADES Y COMPETE	1947.57
118743	BIM10 57917	8960	31/12/2015	SOFTWARE	PLATAFORMA PARA EL DESARROLLO DE HABILIDADES Y COMPETE	1947.57
118744	BIM10 57918	8961	31/12/2015	SOFTWARE	PLATAFORMA PARA EL DESARROLLO DE HABILIDADES Y COMPETE	1947.57
118745	BIM10 57919	8962	31/12/2015	SOFTWARE	PLATAFORMA PARA EL DESARROLLO DE HABILIDADES Y COMPETE	1947.57
118746	ICA10 57920	8963	31/12/2015	SOFTWARE	PLATAFORMA PARA EL DESARROLLO DE HABILIDADES Y COMPETE	1947.57
118747	ICA10 57921	8964	31/12/2015	SOFTWARE	PLATAFORMA PARA EL DESARROLLO DE HABILIDADES Y COMPETE	1947.57
118748	ICA10 57922	8965	31/12/2015	SOFTWARE	PLATAFORMA PARA EL DESARROLLO DE HABILIDADES Y COMPETE	1947.57
118749	ICA10 57923	8966	31/12/2015	SOFTWARE	PLATAFORMA PARA EL DESARROLLO DE HABILIDADES Y COMPETE	1947.57
118750	ICA10 57924	8967	31/12/2015	SOFTWARE	PLATAFORMA PARA EL DESARROLLO DE HABILIDADES Y COMPETE	1947.57
118751	ICA10 57925	8968	31/12/2015	SOFTWARE	PLATAFORMA PARA EL DESARROLLO DE HABILIDADES Y COMPETE	1947.57
118752	ICA10 57926	8969	31/12/2015	SOFTWARE	PLATAFORMA PARA EL DESARROLLO DE HABILIDADES Y COMPETE	1947.57
118753	ICA10 57927	8970	31/12/2015	SOFTWARE	PLATAFORMA PARA EL DESARROLLO DE HABILIDADES Y COMPETE	1947.57
118754	ICA10 57928	8971	31/12/2015	SOFTWARE	PLATAFORMA PARA EL DESARROLLO DE HABILIDADES Y COMPETE	1947.57
118755	ICA10 57929	8972	31/12/2015	SOFTWARE	PLATAFORMA PARA EL DESARROLLO DE HABILIDADES Y COMPETE	1947.57
118756	ICA10 57930	8973	31/12/2015	SOFTWARE	PLATAFORMA PARA EL DESARROLLO DE HABILIDADES Y COMPETE	1947.57
118757	ICA10 57931	8974	31/12/2015	SOFTWARE	PLATAFORMA PARA EL DESARROLLO DE HABILIDADES Y COMPETE	1947.57
118758	ICA10 57932	8975	31/12/2015	SOFTWARE	PLATAFORMA PARA EL DESARROLLO DE HABILIDADES Y COMPETE	1947.57
118759	ICA10 57933	8976	31/12/2015	SOFTWARE	PLATAFORMA PARA EL DESARROLLO DE HABILIDADES Y COMPETE	1947.57
118760	ICA10 57934	8977	31/12/2015	SOFTWARE	PLATAFORMA PARA EL DESARROLLO DE HABILIDADES Y COMPETE	1947.57
118761	ICA10 57935	8978	31/12/2015	SOFTWARE	PLATAFORMA PARA EL DESARROLLO DE HABILIDADES Y COMPETE	1947.57
118762	ICA10 57936	8979	31/12/2015	SOFTWARE	PLATAFORMA PARA EL DESARROLLO DE HABILIDADES Y COMPETE	1947.57
118763	ICA10 57937	8980	31/12/2015	SOFTWARE	PLATAFORMA PARA EL DESARROLLO DE HABILIDADES Y COMPETE	1947.57
118764	ICA10 57938	8981	31/12/2015	SOFTWARE	PLATAFORMA PARA EL DESARROLLO DE HABILIDADES Y COMPETE	1947.57
118765	ICA10 57939	8982	31/12/2015	SOFTWARE	PLATAFORMA PARA EL DESARROLLO DE HABILIDADES Y COMPETE	1947.57
118766	ICA10 57940	8983	31/12/2015	SOFTWARE	PLATAFORMA PARA EL DESARROLLO DE HABILIDADES Y COMPETE	1947.57
118767	ICA10 57941	8984	31/12/2015	SOFTWARE	PLATAFORMA PARA EL DESARROLLO DE HABILIDADES Y COMPETE	1947.57
118768	ICA10 57942	8985	31/12/2015	SOFTWARE	PLATAFORMA PARA EL DESARROLLO DE HABILIDADES Y COMPETE	1947.57
118769	ICA10 57943	8986	31/12/2015	SOFTWARE	PLATAFORMA PARA EL DESARROLLO DE HABILIDADES Y COMPETE	1947.57

118770	ICA10 57944	8987		31/12/2015	SOFTWARE	PLATAFORMA PARA EL DESARROLLO DE HABILIDADES Y COMPETE	1947.57
118771	ICA10 57945	8988		31/12/2015	SOFTWARE	PLATAFORMA PARA EL DESARROLLO DE HABILIDADES Y COMPETE	1947.57
118772	ICA10 57946	8989		31/12/2015	SOFTWARE	PLATAFORMA PARA EL DESARROLLO DE HABILIDADES Y COMPETE	1947.57
118773	ICA10 57947	8990		31/12/2015	SOFTWARE	PLATAFORMA PARA EL DESARROLLO DE HABILIDADES Y COMPETE	1947.57
118774	ICA10 57948	8991		31/12/2015	SOFTWARE	PLATAFORMA PARA EL DESARROLLO DE HABILIDADES Y COMPETE	1947.57
118775	ICA10 57949	8992		31/12/2015	SOFTWARE	PLATAFORMA PARA EL DESARROLLO DE HABILIDADES Y COMPETE	1947.57
118776	ICA10 57950	8993		31/12/2015	SOFTWARE	PLATAFORMA PARA EL DESARROLLO DE HABILIDADES Y COMPETE	1947.57
118777	ICA10 57951	8994		31/12/2015	SOFTWARE	PLATAFORMA PARA EL DESARROLLO DE HABILIDADES Y COMPETE	1947.57
118778	ICA10 57952	8995		31/12/2015	SOFTWARE	PLATAFORMA PARA EL DESARROLLO DE HABILIDADES Y COMPETE	1947.57
118779	ICA10 57953	8996		31/12/2015	SOFTWARE	PLATAFORMA PARA EL DESARROLLO DE HABILIDADES Y COMPETE	1947.57
118780	ICA10 57954	8997		31/12/2015	SOFTWARE	PLATAFORMA PARA EL DESARROLLO DE HABILIDADES Y COMPETE	1947.57
118781	ICA10 57955	8998		31/12/2015	SOFTWARE	PLATAFORMA PARA EL DESARROLLO DE HABILIDADES Y COMPETE	1947.57
118782	ICA10 57956	8999		31/12/2015	SOFTWARE	PLATAFORMA PARA EL DESARROLLO DE HABILIDADES Y COMPETE	1947.57
118783	ICA10 57957	9000		31/12/2015	SOFTWARE	PLATAFORMA PARA EL DESARROLLO DE HABILIDADES Y COMPETE	1947.57
118784	ICA10 57958	9001		31/12/2015	SOFTWARE	PLATAFORMA PARA EL DESARROLLO DE HABILIDADES Y COMPETE	1947.57
118785	ICA10 57959	9002		31/12/2015	SOFTWARE	PLATAFORMA PARA EL DESARROLLO DE HABILIDADES Y COMPETE	1947.57
118786	ICA10 57960	9003		31/12/2015	SOFTWARE	PLATAFORMA PARA EL DESARROLLO DE HABILIDADES Y COMPETE	1947.57
118787	ICA10 57961	9004		31/12/2015	SOFTWARE	PLATAFORMA PARA EL DESARROLLO DE HABILIDADES Y COMPETE	1947.57
118788	ICA10 57963	9006		31/12/2015	SOFTWARE	PLATAFORMA PARA EL DESARROLLO DE HABILIDADES Y COMPETE	1947.57
118789	ICA10 57964	9007		31/12/2015	SOFTWARE	PLATAFORMA PARA EL DESARROLLO DE HABILIDADES Y COMPETE	1947.57
118790	ICA10 57965	9008		31/12/2015	SOFTWARE	PLATAFORMA PARA EL DESARROLLO DE HABILIDADES Y COMPETE	1947.57
118791	ICA10 57962	9005		31/12/2015	SOFTWARE	PLATAFORMA PARA EL DESARROLLO DE HABILIDADES Y COMPETE	1947.57
118792	ICA10 57871	8914		31/12/2015	SOFTWARE	PLATAFORMA PARA EL DESARROLLO DE HABILIDADES Y COMPETE	1947.57
118793	ICA10 57872	8915		31/12/2015	SOFTWARE	PLATAFORMA PARA EL DESARROLLO DE HABILIDADES Y COMPETE	1947.57
118794	ICA10 57873	8916		31/12/2015	SOFTWARE	PLATAFORMA PARA EL DESARROLLO DE HABILIDADES Y COMPETE	1947.57
118795	ICA10 57874	8917		31/12/2015	SOFTWARE	PLATAFORMA PARA EL DESARROLLO DE HABILIDADES Y COMPETE	1947.57
118796	ICA10 57875	8918		31/12/2015	SOFTWARE	PLATAFORMA PARA EL DESARROLLO DE HABILIDADES Y COMPETE	1947.57
118797	ICA10 57876	8919		31/12/2015	SOFTWARE	PLATAFORMA PARA EL DESARROLLO DE HABILIDADES Y COMPETE	1947.57
118798	ICA10 57877	8920		31/12/2015	SOFTWARE	PLATAFORMA PARA EL DESARROLLO DE HABILIDADES Y COMPETE	1947.57
118799	ICA10 57878	8921		31/12/2015	SOFTWARE	PLATAFORMA PARA EL DESARROLLO DE HABILIDADES Y COMPETE	1947.57
118800	ICA10 57879	8922		31/12/2015	SOFTWARE	PLATAFORMA PARA EL DESARROLLO DE HABILIDADES Y COMPETE	1947.57
118801	ICA10 57880	8923		31/12/2015	SOFTWARE	PLATAFORMA PARA EL DESARROLLO DE HABILIDADES Y COMPETE	1947.57
118802	ICA10 57881	8924		31/12/2015	SOFTWARE	PLATAFORMA PARA EL DESARROLLO DE HABILIDADES Y COMPETE	1947.57
118803	ICA10 57882	8926		31/12/2015	SOFTWARE	PLATAFORMA PARA EL DESARROLLO DE HABILIDADES Y COMPETE	1947.57
118804	ICA10 57883	8928		31/12/2015	SOFTWARE	PLATAFORMA PARA EL DESARROLLO DE HABILIDADES Y COMPETE	1947.57
118805	ICA10 57884	8927		31/12/2015	SOFTWARE	PLATAFORMA PARA EL DESARROLLO DE HABILIDADES Y COMPETE	1947.57
118806	ICA10 57885	8928		31/12/2015	SOFTWARE	PLATAFORMA PARA EL DESARROLLO DE HABILIDADES Y COMPETE	1947.57
118807	ICA10 57886	8929		31/12/2015	SOFTWARE	PLATAFORMA PARA EL DESARROLLO DE HABILIDADES Y COMPETE	1947.57
118808	ICA10 57887	8930		31/12/2015	SOFTWARE	PLATAFORMA PARA EL DESARROLLO DE HABILIDADES Y COMPETE	1947.57
118809	ICA10 57888	8931		31/12/2015	SOFTWARE	PLATAFORMA PARA EL DESARROLLO DE HABILIDADES Y COMPETE	1947.57
118810	ICA10 57889	8932		31/12/2015	SOFTWARE	PLATAFORMA PARA EL DESARROLLO DE HABILIDADES Y COMPETE	1947.57
118811	ICA10 57890	8933		31/12/2015	SOFTWARE	PLATAFORMA PARA EL DESARROLLO DE HABILIDADES Y COMPETE	1947.57
118812	ICA10 57891	8934		31/12/2015	SOFTWARE	PLATAFORMA PARA EL DESARROLLO DE HABILIDADES Y COMPETE	1947.57
118813	ICA10 57892	8935		31/12/2015	SOFTWARE	PLATAFORMA PARA EL DESARROLLO DE HABILIDADES Y COMPETE	1947.57
118814	ICA10 57893	8936		31/12/2015	SOFTWARE	PLATAFORMA PARA EL DESARROLLO DE HABILIDADES Y COMPETE	1947.57
118815	ICA10 57894	8937		31/12/2015	SOFTWARE	PLATAFORMA PARA EL DESARROLLO DE HABILIDADES Y COMPETE	1947.57
118816	ICA10 57895	8938		31/12/2015	SOFTWARE	PLATAFORMA PARA EL DESARROLLO DE HABILIDADES Y COMPETE	1947.57
118848				31/12/2015	SOFTWARE	SISTEMA PARA ADMINISTRACION DE CENTRO COMUNITARIO	1825.85
118887				31/12/2015	SOFTWARE	SISTEMA PARA ADMINISTRACION DE CENTRO COMUNITARIO	1825.85
120619	DSA10 56857			29/07/2016	SOFTWARE	SOFTWARE USUARIO ADICIONAL ADMINPAQ	2748.52
14609	DFA40 35466			31/12/2006	SOFTWARE	SISTEMA DE IDENTIFICACION AUTOMATICO DE MATRICULA	0
14634	SIS10 20679			31/12/2004	SOFTWARE	SOFTWARE SISTEMA ORACLE (5 CAJAS)	0
14637	SIS10 25899			31/12/2006	SOFTWARE	SOFTWARE TGC P/INGRESOS	0
14643	SIS10 32125			30/06/2008	SOFTWARE	BENTLEY MAP SUSCRIPCION A SELECT	0
14644	SIS10 32214			31/07/2008	SOFTWARE	SISTEMA DE COMPUTO PARA MODERNIZACION CATASTRAL	0
14647	SIS10 33541			31/10/2008	SOFTWARE	VUELO FOTOGRAMETRICO DIGITAL	0
14653	SIS10 35588	CONTINUACIO		31/12/2008	SOFTWARE	VUELO FOTOGRAMETRICO DIGITAL Y LA PRESTACION DE SERVICIO	0
14655	SIS10 35587	CONTINUACIO		31/12/2008	SOFTWARE	SISTEMA FINANCIERO MUNICIPAL EBSO	0
14656	SIS10 35764			28/02/2009	SOFTWARE	VUELO FOTOGRAMETRICO, SERVICIOS TECNICOS Y CONSULTORIA	0
14657	SIS10 35763			28/02/2009	SOFTWARE	SISTEMA VENTANILLA MULTITRAMITE Y SISTEMA FINANCIERO	0
14658	SIS10 35799			31/03/2009	SOFTWARE	AVANCE DE IMPLEMENTACION DE MIGRACION DE SISTEMA FINANC	0
14659	SIS10 35865			30/04/2009	SOFTWARE	VUELO FOTOGRAMETRICO SERVICIOS TECNICOS Y CONSULTORIA	0
14660	SIS10 35863			30/04/2009	SOFTWARE	AVANCE DE DESARROLLO DE SOFTWARE	0
14662	SIS10 35918			31/05/2009	SOFTWARE	VUELO FOTOGRAMETRICO (RESTITUCION FOTOGRAMETRICA)	0
14665	SIS10 36106			31/08/2009	SOFTWARE	VUELO FOTOGRAMETRICO DIGITAL Y SERV. TECNICOS	0
14666	SIS10 36105			31/08/2009	SOFTWARE	VUELO FOTOGRAMETRICO SERVICIOS TECNICOS Y CONSULTORIA	0
14669	SIS10 36408			30/09/2009	SOFTWARE	PAGO 2/2 CONFIGURACION SISTEMA FINANCIERO	0
14675	SIS10 36551			30/11/2009	SOFTWARE	VUELO FOTOGRAMETRICO	0
14678	SIS10 36598			31/12/2009	SOFTWARE	VUELO FOTOGRAMETRICO AMPLIACION DE SERVICIO	0
14680	SIS10 36982			31/12/2009	SOFTWARE	SCITUM FASE III ETAPA 2 PAGO 2 DE 2	0
14681	SIS10 36980			31/12/2009	SOFTWARE	SCITUM FASE III ETAPA 1	0
14683	SIS10 36981			31/12/2009	SOFTWARE	PRIMER PAGO DESARROLLO DE SOFTWARE P/CONSULTA PADRON	0
14684	SIS10 36985			31/12/2009	SOFTWARE	SCITUM FASE II FINIQUITO PAGOS 1 Y 3 DE 3	0
14685	SIS10 36577			31/12/2009	SOFTWARE	SCITUM FASE II FINIQUITO PAGO 2/3	0
14686	SIS10 36578			31/12/2009	SOFTWARE	SCITUM FASE III ETAPA 2 PAGO 1/2	0
14688	SIS10 36604			31/12/2009	SOFTWARE	SCITUM FASE III FINIQUITO	0
14692	SIS10 38329			31/03/2010	SOFTWARE	PROYECTO SISTEMA FORTIA	0
14699	SIS10 42729			31/08/2010	SOFTWARE	PROGRAMA SERVIDOR DE COMUNICACION PARA PC	0
14704	SIS10 44114			31/03/2010	SOFTWARE	COMPLEMENTO VUELO FOTOGRAMETRICO DIGITAL	0
14939	DCR10 16139			07/06/2001	SOFTWARE	PAQUETE DE SOFTWARE ARC/INFO C/6 CD'S	0
14941	DCR10 16141			07/06/2001	SOFTWARE	MANUALES SOFTWARE MEDIA USER GUIDES	0
14942	DCR10 16142			07/06/2001	SOFTWARE	MANUALES SOFTWARE MEDIA CONCEPTS	0
14943	DCR10 16143			07/06/2001	SOFTWARE	FOLLETOS SOFTWARE	0
14944	DCR10 16144	S:37137343		07/06/2001	SOFTWARE	LLAVE SOFTWARE DE ARC/INFO	0
14945	DCR10 16145	S:37134004		07/06/2001	SOFTWARE	LLAVE SOFTWARE DE ARC/INFO	0
14946	DCR10 16146			07/06/2001	SOFTWARE	MANUALES SOFTWARE MAPOBJETS	0
14947	DCR10 16147			07/06/2001	SOFTWARE	FOLLETOS SOFTWARE MAPOBJETS	0
16020	SIS10 23676			10/02/2006	SOFTWARE	SOFTWARE WINDOWS SERVER 2003	0
16100	SIS10 37714			31/12/2009	SOFTWARE	SOFTWARE PROFESIONAL DE VIDEO VIGILANCIA	0
16583	SIS10 38439			30/04/2010	SOFTWARE	SOFTWARE SUMINISTRO E INSTALACION HERRAMIENTA HP DATA F	0
16586	SIS10 42623			31/08/2010	SOFTWARE	MODIFICACION DE SISTEMA DE NOTARIOS FASE II PAGO 2 Y 3/3	0
16594				31/08/2010	SOFTWARE	SISTEMA FORTIA	0
17256	DFA41 20865			10/03/2005	SOFTWARE	SOFTWARE IE CARD 2000	0
17261	DFA41 22820			31/10/2005	SOFTWARE	SOFTWARE CERBERUS P/REDNER TARGUS (1 CD)	0
17264	DFA41 36545			31/08/2009	SOFTWARE	ANTICIPO ACTUALIZACION SISTEMA RECURSOS HUMANOS Y NOMI	0
17265	DFA41 36544			31/08/2009	SOFTWARE	ANTICIPO ACTUALIZACION SISTEMA RECURSOS HUMANOS Y NOMI	0
17295	DFA41 28108			31/07/2010	SOFTWARE	SOFTWARE PROGRAMA CAPTURA DE FIRMA	0
17296	DFA41 28109			31/07/2010	SOFTWARE	SOFTWARE PROGRAMA CAPTURA DE FIRMA	0
17297	DFA41 28110			31/07/2010	SOFTWARE	SOFTWARE PROGRAMA CAPTURA DE FIRMA	0
17298	DFA41 28111			31/07/2010	SOFTWARE	SOFTWARE PROGRAMA CAPTURA DE FIRMA	0
17885	DPV10 23970			30/06/2006	SOFTWARE	SOFTWARE LATITUDE CLASSIC DIGITAL	0
17886	DPV10 23971			30/06/2006	SOFTWARE	SOFTWARE HABILITADOR DE AUDIO	0
17887	DPV10 23972			30/06/2006	SOFTWARE	SOFTWARE P/MANEJO DE ALARMAS	0
17888	DPV10 23973	85174030122		30/06/2006	SOFTWARE	SOFTWARE WINDOWS SERVER 2003 STD	0
17909	DPV10 24441			30/06/2006	SOFTWARE	SOFTWARE HABILITADOR DE MACROS	0
18539	DPV10 42546			31/08/2010	SOFTWARE	SOFTWARE AMPLIACION DE ANCHO DE BANDA ENLACE 4.8 G	0
[redacted]							
14573	SIS10 42722			31/08/2010	LICENCIAS INFORMATICAS	LICENCIA DE SQL CAL 2005 OLP NL POR DISPOSITIVO	0
14574	SIS10 42723			31/08/2010	LICENCIAS INFORMATICAS	LICENCIA DE SQL CAL 2005 OLP NL POR DISPOSITIVO	0

14575	SIS10 42724		31/08/2010	LICENCIAS INFORMATICAS	LICENCIA DE SQL CAL 2005 OLP NL POR DISPOSITIVO	0
14576	SIS10 42725		31/08/2010	LICENCIAS INFORMATICAS	LICENCIA DE SQL CAL 2005 OLP NL POR DISPOSITIVO	0
14577	SIS10 42726		31/08/2010	LICENCIAS INFORMATICAS	LICENCIA DE SQL CAL 2005 OLP NL POR DISPOSITIVO	0
14578	SIS10 42727		31/08/2010	LICENCIAS INFORMATICAS	LICENCIA DE SQL SERVER STANDARD EDTN 2005 WIN32 OPL NL	0
14640	SIS10 32122		30/09/2008	LICENCIAS INFORMATICAS	MICROSTATION LICENCIA PERPETUA	0
14642	SIS10 32124		30/09/2008	LICENCIAS INFORMATICAS	BENTLEY MAP LICENCIA PERPETUA	0
14645	SIS10 33371		30/09/2008	LICENCIAS INFORMATICAS	LICENCIAS ORACLE FINANCIAL INTELLIGENCE Y SOPORTE (23)CD'S	0
14646	SIS10 33372		30/09/2008	LICENCIAS INFORMATICAS	BENTLEY GEO WEB PUBLISHER 10 USUARIOS(2CD)	0
14652	SIS10 35586	CONTINUACIO	31/12/2008	LICENCIAS INFORMATICAS	ADQUISICION DE 10 LICENCIAS ORACLE GRANTS ACCOUNTING	0
14654	SIS10 35521	CONTINUACIO	31/12/2008	LICENCIAS INFORMATICAS	ADQUISICION DE LICENCIAS Y SOPORTE ANUAL MODULO DE VENT/	0
14661	SIS10 36160		31/05/2009	LICENCIAS INFORMATICAS	21 LICENCIAS PARA SISTEMA FINANCIERO Y SOPORTE ANUAL	0
14663	SIS10 36003		30/09/2009	LICENCIAS INFORMATICAS	11 LICENCIAS SOFTWARE UPDATE	0
14667	SIS10 36104		31/08/2009	LICENCIAS INFORMATICAS	PAGO 1 DE 4 DE 50 LICENCIAS DEL SISTEMA RECAUDADOR MUNICI	0
14671	SIS10 36404		30/09/2009	LICENCIAS INFORMATICAS	SERVICIOS SOPORTE 35 LICENCIAS SIST. RECAUDADOR *	0
14672	SIS10 36512		31/10/2009	LICENCIAS INFORMATICAS	PAGO 2/4 ADQUISICION 50 LICENCIAS RECAUDADOR MPAL.	0
14673	SIS10 36511		31/10/2009	LICENCIAS INFORMATICAS	ADQUISICION LICENCIA Y SERV. CONSULTORIA MODULO NOTARIO!	0
14676	SIS10 36641		30/11/2009	LICENCIAS INFORMATICAS	PAGO 3/4 50 LICENCIAS SISTEMA RECAUDADOR MPAL.	0
14677	SIS10 36552		30/11/2009	LICENCIAS INFORMATICAS	PAGO 4/4 50 LICENCIAS SITEMA RECAUDADOR MPAL.	0
14695	SIS10 38807		30/06/2010	LICENCIAS INFORMATICAS	20 LICENCIAS DEL SISTEMA RECAUDADOR	0
14703	SIS10 43941		31/08/2011	LICENCIAS INFORMATICAS	LICENCIAS MICROSOFT (550)	0
14996	DCR10 15332		07/02/2001	LICENCIAS INFORMATICAS	LICENCIA SISTEMA INFORMAC.GEOGRAF.	0
14997	DCR10 15333		07/02/2001	LICENCIAS INFORMATICAS	LICENCIA SISTEMA INFORMAC.GEOGRAF.	0
14998	DCR10 15334		07/02/2001	LICENCIAS INFORMATICAS	MANUAL P/LICENCIA SISTEMA GEOGRAF.(10)	0
15684	SIS10 28209		31/03/2008	LICENCIAS INFORMATICAS	EXCHANGE STANDARD CAL 2007 OLP NL	0
16030	SIS10 28160		31/03/2008	LICENCIAS INFORMATICAS	EXCHANGE STANDARD CAL 2007 OLP NL	0
16031	SIS10 28161		31/03/2008	LICENCIAS INFORMATICAS	EXCHANGE STANDARD CAL 2007 OLP NL	0
16032	SIS10 28162		31/03/2008	LICENCIAS INFORMATICAS	EXCHANGE STANDARD CAL 2007 OLP NL	0
16033	SIS10 28163		31/03/2008	LICENCIAS INFORMATICAS	EXCHANGE STANDARD CAL 2007 OLP NL	0
16034	SIS10 28164		31/03/2008	LICENCIAS INFORMATICAS	EXCHANGE STANDARD CAL 2007 OLP NL	0
16035	SIS10 28165		31/03/2008	LICENCIAS INFORMATICAS	EXCHANGE STANDARD CAL 2007 OLP NL	0
16036	SIS10 28166		31/03/2008	LICENCIAS INFORMATICAS	EXCHANGE STANDARD CAL 2007 OLP NL	0
16037	SIS10 28167		31/03/2008	LICENCIAS INFORMATICAS	EXCHANGE STANDARD CAL 2007 OLP NL	0
16038	SIS10 28168		31/03/2008	LICENCIAS INFORMATICAS	EXCHANGE STANDARD CAL 2007 OLP NL	0
16039	SIS10 28169		31/03/2008	LICENCIAS INFORMATICAS	EXCHANGE STANDARD CAL 2007 OLP NL	0
16040	SIS10 28170		31/03/2008	LICENCIAS INFORMATICAS	EXCHANGE STANDARD CAL 2007 OLP NL	0
16041	SIS10 28171		31/03/2008	LICENCIAS INFORMATICAS	EXCHANGE STANDARD CAL 2007 OLP NL	0
16042	SIS10 28172		31/03/2008	LICENCIAS INFORMATICAS	EXCHANGE STANDARD CAL 2007 OLP NL	0
16043	SIS10 28173		31/03/2008	LICENCIAS INFORMATICAS	EXCHANGE STANDARD CAL 2007 OLP N	0
16044	SIS10 28174		31/03/2008	LICENCIAS INFORMATICAS	EXCHANGE STANDARD CAL 2007 OLP N	0
16045	SIS10 28175		31/03/2008	LICENCIAS INFORMATICAS	EXCHANGE STANDARD CAL 2007 OLP NL	0
16046	SIS10 28176		31/03/2008	LICENCIAS INFORMATICAS	EXCHANGE STANDARD CAL 2007 OLP NL	0
16047	SIS10 28177		31/03/2008	LICENCIAS INFORMATICAS	EXCHANGE STANDARD CAL 2007 OLP NL	0
16048	SIS10 28178		31/03/2008	LICENCIAS INFORMATICAS	EXCHANGE STANDARD CAL 2007 OLP N	0
16049	SIS10 28179		31/03/2008	LICENCIAS INFORMATICAS	EXCHANGE STANDARD CAL 2007 OLP NL	0
16050	SIS10 28180		31/03/2008	LICENCIAS INFORMATICAS	EXCHANGE STANDARD CAL 2007 OLP NL	0
16051	SIS10 28181		31/03/2008	LICENCIAS INFORMATICAS	EXCHANGE STANDARD CAL 2007 OLP N	0
16052	SIS10 28182		31/03/2008	LICENCIAS INFORMATICAS	EXCHANGE STANDARD CAL 2007 OLP NL	0
16053	SIS10 28183		31/03/2008	LICENCIAS INFORMATICAS	EXCHANGE STANDARD CAL 2007 OLP NL	0
16054	SIS10 28184		31/03/2008	LICENCIAS INFORMATICAS	EXCHANGE STANDARD CAL 2007 OLP NL	0
16055	SIS10 28185		31/03/2008	LICENCIAS INFORMATICAS	EXCHANGE STANDARD CAL 2007 OLP NL	0
16056	SIS10 28186		31/03/2008	LICENCIAS INFORMATICAS	EXCHANGE STANDARD CAL 2007 OLP NL	0
16057	SIS10 28187		31/03/2008	LICENCIAS INFORMATICAS	EXCHANGE STANDARD CAL 2007 OLP NL	0
16058	SIS10 28188		31/03/2008	LICENCIAS INFORMATICAS	EXCHANGE STANDARD CAL 2007 OLP NL	0
16059	SIS10 28189		31/03/2008	LICENCIAS INFORMATICAS	EXCHANGE STANDARD CAL 2007 OLP NL	0
16060	SIS10 28190		31/03/2008	LICENCIAS INFORMATICAS	EXCHANGE STANDARD CAL 2007 OLP NL	0
16061	SIS10 28191		31/03/2008	LICENCIAS INFORMATICAS	EXCHANGE STANDARD CAL 2007 OLP NL	0
16062	SIS10 28192		31/03/2008	LICENCIAS INFORMATICAS	EXCHANGE STANDARD CAL 2007 OLP N	0
16063	SIS10 28193		31/03/2008	LICENCIAS INFORMATICAS	EXCHANGE STANDARD CAL 2007 OLP N	0
16064	SIS10 28194		31/03/2008	LICENCIAS INFORMATICAS	EXCHANGE STANDARD CAL 2007 OLP N	0
16065	SIS10 28195		31/03/2008	LICENCIAS INFORMATICAS	EXCHANGE STANDARD CAL 2007 OLP N	0
16066	SIS10 28196		31/03/2008	LICENCIAS INFORMATICAS	EXCHANGE STANDARD CAL 2007 OLP NL	0
16067	SIS10 28197		31/03/2008	LICENCIAS INFORMATICAS	EXCHANGE STANDARD CAL 2007 OLP N	0
16068	SIS10 28198		31/03/2008	LICENCIAS INFORMATICAS	EXCHANGE STANDARD CAL 2007 OLP N	0
16069	SIS10 28199		31/03/2008	LICENCIAS INFORMATICAS	EXCHANGE STANDARD CAL 2007 OLP NL	0
16070	SIS10 28200		31/03/2008	LICENCIAS INFORMATICAS	EXCHANGE STANDARD CAL 2007 OLP NL	0
16071	SIS10 28201		31/03/2008	LICENCIAS INFORMATICAS	EXCHANGE STANDARD CAL 2007 OLP NL	0
16072	SIS10 28202		31/03/2008	LICENCIAS INFORMATICAS	EXCHANGE STANDARD CAL 2007 OLP NL	0
16073	SIS10 28203		31/03/2008	LICENCIAS INFORMATICAS	EXCHANGE STANDARD CAL 2007 OLP NL	0
16074	SIS10 28204		31/03/2008	LICENCIAS INFORMATICAS	EXCHANGE STANDARD CAL 2007 OLP NL	0
16075	SIS10 28205		31/03/2008	LICENCIAS INFORMATICAS	EXCHANGE STANDARD CAL 2007 OLP NL	0
16076	SIS10 28206		31/03/2008	LICENCIAS INFORMATICAS	EXCHANGE STANDARD CAL 2007 OLP NL	0
16077	SIS10 28207		31/03/2008	LICENCIAS INFORMATICAS	EXCHANGE STANDARD CAL 2007 OLP NL	0
16078	SIS10 28208		31/03/2008	LICENCIAS INFORMATICAS	EXCHANGE STANDARD CAL 2007 OLP NL	0
16079	SIS10 28210		31/03/2008	LICENCIAS INFORMATICAS	SOFTWARE LICENCIA P/SERVIDOR MICROSOFT EXCHANGE ENTERI	0
16101	SIS10 37715		31/12/2009	LICENCIAS INFORMATICAS	LICENCIA DE CONEXIÓN DE CLIENTE-USUARIO	0
16102	SIS10 37716		31/12/2009	LICENCIAS INFORMATICAS	LICENCIA DE CONEXIÓN DE CAMARA	0
16103	SIS10 37717		31/12/2009	LICENCIAS INFORMATICAS	LICENCIA DE CONEXIÓN DE CAMARA	0
16104	SIS10 37718		31/12/2009	LICENCIAS INFORMATICAS	LICENCIA DE CONEXIÓN DE CAMARA	0
16105	SIS10 37719		31/12/2009	LICENCIAS INFORMATICAS	LICENCIA DE CONEXIÓN DE CAMARA	0
16106	SIS10 37720		31/12/2009	LICENCIAS INFORMATICAS	LICENCIA DE CONEXIÓN DE CAMARA	0
16107	SIS10 37721		31/12/2009	LICENCIAS INFORMATICAS	LICENCIA DE CONEXIÓN DE CAMARA	0
16527	SIS10 38175		31/08/2010	LICENCIAS INFORMATICAS	LICENCIA FULL USER LASER FICHE	0
16528	SIS10 38176		31/08/2010	LICENCIAS INFORMATICAS	LICENCIA FULL USER LASER FICHE	0
16529	SIS10 38177		31/08/2010	LICENCIAS INFORMATICAS	LICENCIA FULL USER LASER FICHE	0
16530	SIS10 38178		31/08/2010	LICENCIAS INFORMATICAS	LICENCIA FULL USER LASER FICHE	0
16531	SIS10 38179		31/08/2010	LICENCIAS INFORMATICAS	LICENCIA FULL USER LASER FICHE	0
16532	SIS10 38180		31/08/2010	LICENCIAS INFORMATICAS	LICENCIA LSAP RETRIEVAL	0
16533	SIS10 38181		31/08/2010	LICENCIAS INFORMATICAS	LICENCIA LSAP RETRIEVAL	0
16534	SIS10 38182		31/08/2010	LICENCIAS INFORMATICAS	LICENCIA LSAP RETRIEVAL	0
16535	SIS10 38183		31/08/2010	LICENCIAS INFORMATICAS	LICENCIA LSAP RETRIEVAL	0
16536	SIS10 38184		31/08/2010	LICENCIAS INFORMATICAS	LICENCIA LSAP RETRIEVAL	0
16537	SIS10 38185		31/08/2010	LICENCIAS INFORMATICAS	LICENCIA LSAP RETRIEVAL	0
16538	SIS10 38186		31/08/2010	LICENCIAS INFORMATICAS	LICENCIA LSAP RETRIEVAL	0
16539	SIS10 38187		31/08/2010	LICENCIAS INFORMATICAS	LICENCIA LSAP RETRIEVAL	0
16540	SIS10 38188		31/08/2010	LICENCIAS INFORMATICAS	LICENCIA LSAP RETRIEVAL	0
16541	SIS10 38189		31/08/2010	LICENCIAS INFORMATICAS	LICENCIA LSAP RETRIEVAL	0
16542	SIS10 38190		31/08/2010	LICENCIAS INFORMATICAS	LICENCIA LSAP RETRIEVAL	0
16543	SIS10 38191		31/08/2010	LICENCIAS INFORMATICAS	LICENCIA LSAP RETRIEVAL	0
16544	SIS10 38192		31/08/2010	LICENCIAS INFORMATICAS	LICENCIA LSAP FULL USER	0
16545	SIS10 38193		31/08/2010	LICENCIAS INFORMATICAS	LICENCIA LSAP FULL USER	0
16546	SIS10 38194		31/08/2010	LICENCIAS INFORMATICAS	LICENCIA LSAP FULL USER	0
16547	SIS10 38195		31/08/2010	LICENCIAS INFORMATICAS	LICENCIA LSAP FULL USER	0
16548	SIS10 38196		31/08/2010	LICENCIAS INFORMATICAS	LICENCIA LSAP FULL USER	0
16549	SIS10 38310		31/08/2010	LICENCIAS INFORMATICAS	LICENCIA LFNAMED FULL USER	0
16550	SIS10 38311		31/08/2010	LICENCIAS INFORMATICAS	LICENCIA LFNAMED FULL USER	0
16551	SIS10 38312		31/08/2010	LICENCIAS INFORMATICAS	LICENCIA LFNAMED FULL USER	0
16552	SIS10 38313		31/08/2010	LICENCIAS INFORMATICAS	LICENCIA LFNAMED FULL USER	0
16553	SIS10 38314		31/08/2010	LICENCIAS INFORMATICAS	LICENCIA LFNAMED FULL USER	0
16554	SIS10 38315		31/08/2010	LICENCIAS INFORMATICAS	LICENCIA LFNAMED FULL USER	0

16555	SIS10 38316	31/08/2010	LICENCIAS INFORMATICAS	LICENCIA LFNAMED FULL USER	0
16556	SIS10 38317	31/08/2010	LICENCIAS INFORMATICAS	LICENCIA LF NAMED FULL USER LSAP	0
16557	SIS10 38318	31/08/2010	LICENCIAS INFORMATICAS	LICENCIA LF NAMED FULL USER LSAP	0
16558	SIS10 38319	31/08/2010	LICENCIAS INFORMATICAS	LICENCIA LF NAMED FULL USER LSAP	0
16559	SIS10 38320	31/08/2010	LICENCIAS INFORMATICAS	LICENCIA LF NAMED FULL USER LSAP	0
16560	SIS10 38321	31/08/2010	LICENCIAS INFORMATICAS	LICENCIA LF NAMED FULL USER LSAP	0
16561	SIS10 38322	31/08/2010	LICENCIAS INFORMATICAS	LICENCIA LF NAMED FULL USER LSAP	0
16562	SIS10 38323	31/08/2010	LICENCIAS INFORMATICAS	LICENCIA LF NAMED FULL USER LSAP	0
17072	DDU10 38437 87329	31/05/2010	LICENCIAS INFORMATICAS	LICENCIA 87329 VERSION 2010 LLAVE USB PROGRAMA CYPECAD	0
17073	DOP10 38438 87330	31/05/2010	LICENCIAS INFORMATICAS	LICENCIA 87329 VERSION 2010 LLAVE USB PROGRAMA CYPECAD	0
17906	DPV10 24438	30/06/2006	LICENCIAS INFORMATICAS	LICENCIA P/SOFTWARE (4)	0
17907	DPV10 24439	30/06/2006	LICENCIAS INFORMATICAS	LICENCIA P/TECLADO CCTV VIRTUAL MATRIX	0
17908	DPV10 24440	30/06/2006	LICENCIAS INFORMATICAS	LICENCIA P/TECLADO CCTV ADICIONAL	0
17931	DPV10 24801	31/07/2006	LICENCIAS INFORMATICAS	LICENCIA ADICIONAL P/VIDEOVIGILANICIA Y PANTALLAS	0
18278	DPV10 37565	31/12/2009	LICENCIAS INFORMATICAS	LICENCIA DE SISTEMA OPERATIVO DE RED	0
18279	DPV10 37566	31/12/2009	LICENCIAS INFORMATICAS	LICENCIA DE PLATAFORMA PROFESIONAL INTEGRAL	0
18280	DPV10 37567	31/12/2009	LICENCIAS INFORMATICAS	LICENCIA DE USUARIOS DE PLATAFORMA PROFESIONAL INTEGRAL	0
18281	DPV10 37568	31/12/2009	LICENCIAS INFORMATICAS	LICENCIA DE USUARIOS DE PLATAFORMA PROFESIONAL INTEGRAL	0
18282	DPV10 37569	31/12/2009	LICENCIAS INFORMATICAS	LICENCIA DE USUARIOS DE PLATAFORMA PROFESIONAL INTEGRAL	0
18283	DPV10 37570	31/12/2009	LICENCIAS INFORMATICAS	LICENCIA DE USUARIOS DE PLATAFORMA PROFESIONAL INTEGRAL	0
18284	DPV10 37571	31/12/2009	LICENCIAS INFORMATICAS	LICENCIA DE USUARIOS DE PLATAFORMA PROFESIONAL INTEGRAL	0
18285	DPV10 37572	31/12/2009	LICENCIAS INFORMATICAS	LICENCIA DE USUARIOS DE PLATAFORMA PROFESIONAL INTEGRAL	0
18286	DPV10 37573	31/12/2009	LICENCIAS INFORMATICAS	LICENCIA DE USUARIOS DE PLATAFORMA PROFESIONAL INTEGRAL	0
18287	DPV10 37574	31/12/2009	LICENCIAS INFORMATICAS	LICENCIA DE USUARIOS DE PLATAFORMA PROFESIONAL INTEGRAL	0
18288	DPV10 37575	31/12/2009	LICENCIAS INFORMATICAS	LICENCIA DE USUARIOS DE PLATAFORMA PROFESIONAL INTEGRAL	0
18289	DPV10 37576	31/12/2009	LICENCIAS INFORMATICAS	LICENCIA DE USUARIOS DE PLATAFORMA PROFESIONAL INTEGRAL	0
18290	DPV10 37577	31/12/2009	LICENCIAS INFORMATICAS	LICENCIA DE CAMARAS DE PLATAFORMA PROFESIONAL INTEGRAL	0
18291	DPV10 37578	31/12/2009	LICENCIAS INFORMATICAS	LICENCIA DE CAMARAS DE PLATAFORMA PROFESIONAL INTEGRAL	0
18292	DPV10 37579	31/12/2009	LICENCIAS INFORMATICAS	LICENCIA DE CAMARAS DE PLATAFORMA PROFESIONAL INTEGRAL	0
18293	DPV10 37580	31/12/2009	LICENCIAS INFORMATICAS	LICENCIA DE CAMARAS DE PLATAFORMA PROFESIONAL INTEGRAL	0
18294	DPV10 37581	31/12/2009	LICENCIAS INFORMATICAS	LICENCIA DE CAMARAS DE PLATAFORMA PROFESIONAL INTEGRAL	0
18295	DPV10 37582	31/12/2009	LICENCIAS INFORMATICAS	LICENCIA DE CAMARAS DE PLATAFORMA PROFESIONAL INTEGRAL	0
18296	DPV10 37583	31/12/2009	LICENCIAS INFORMATICAS	LICENCIA DE CAMARAS DE PLATAFORMA PROFESIONAL INTEGRAL	0
18297	DPV10 37584	31/12/2009	LICENCIAS INFORMATICAS	LICENCIA DE CAMARAS DE PLATAFORMA PROFESIONAL INTEGRAL	0
18298	DPV10 37585	31/12/2009	LICENCIAS INFORMATICAS	LICENCIA DE CAMARAS DE PLATAFORMA PROFESIONAL INTEGRAL	0
18299	DPV10 37586	31/12/2009	LICENCIAS INFORMATICAS	LICENCIA DE CAMARAS DE PLATAFORMA PROFESIONAL INTEGRAL	0
18300	DPV10 37587	31/12/2009	LICENCIAS INFORMATICAS	LICENCIA DE CAMARAS DE PLATAFORMA PROFESIONAL INTEGRAL	0
18301	DPV10 37588	31/12/2009	LICENCIAS INFORMATICAS	LICENCIA DE CAMARAS DE PLATAFORMA PROFESIONAL INTEGRAL	0
18302	DPV10 37589	31/12/2009	LICENCIAS INFORMATICAS	LICENCIA DE CAMARAS DE PLATAFORMA PROFESIONAL INTEGRAL	0
18303	DPV10 37590	31/12/2009	LICENCIAS INFORMATICAS	LICENCIA DE CAMARAS DE PLATAFORMA PROFESIONAL INTEGRAL	0
18304	DPV10 37591	31/12/2009	LICENCIAS INFORMATICAS	LICENCIA DE CAMARAS DE PLATAFORMA PROFESIONAL INTEGRAL	0
18305	DPV10 37592	31/12/2009	LICENCIAS INFORMATICAS	LICENCIA DE CAMARAS DE PLATAFORMA PROFESIONAL INTEGRAL	0
18306	DPV10 37593	31/12/2009	LICENCIAS INFORMATICAS	LICENCIA DE CAMARAS DE PLATAFORMA PROFESIONAL INTEGRAL	0
18307	DPV10 37594	31/12/2009	LICENCIAS INFORMATICAS	LICENCIA DE CAMARAS DE PLATAFORMA PROFESIONAL INTEGRAL	0
18308	DPV10 37595	31/12/2009	LICENCIAS INFORMATICAS	LICENCIA DE CAMARAS DE PLATAFORMA PROFESIONAL INTEGRAL	0
18309	DPV10 37596	31/12/2009	LICENCIAS INFORMATICAS	LICENCIA DE CAMARAS DE PLATAFORMA PROFESIONAL INTEGRAL	0
18310	DPV10 37597	31/12/2009	LICENCIAS INFORMATICAS	LICENCIA DE CAMARAS DE PLATAFORMA PROFESIONAL INTEGRAL	0
18311	DPV10 37598	31/12/2009	LICENCIAS INFORMATICAS	LICENCIA DE CAMARAS DE PLATAFORMA PROFESIONAL INTEGRAL	0
18312	DPV10 37599	31/12/2009	LICENCIAS INFORMATICAS	LICENCIA DE CAMARAS DE PLATAFORMA PROFESIONAL INTEGRAL	0
18313	DPV10 37600	31/12/2009	LICENCIAS INFORMATICAS	LICENCIA DE CAMARAS DE PLATAFORMA PROFESIONAL INTEGRAL	0
18314	DPV10 37601	31/12/2009	LICENCIAS INFORMATICAS	LICENCIA DE CAMARAS DE PLATAFORMA PROFESIONAL INTEGRAL	0
18315	DPV10 37602	31/12/2009	LICENCIAS INFORMATICAS	LICENCIA DE CAMARAS DE PLATAFORMA PROFESIONAL INTEGRAL	0
18316	DPV10 37603	31/12/2009	LICENCIAS INFORMATICAS	LICENCIA DE CAMARAS DE PLATAFORMA PROFESIONAL INTEGRAL	0
18317	DPV10 37604	31/12/2009	LICENCIAS INFORMATICAS	LICENCIA DE CAMARAS DE PLATAFORMA PROFESIONAL INTEGRAL	0
18318	DPV10 37605	31/12/2009	LICENCIAS INFORMATICAS	LICENCIA DE CAMARAS DE PLATAFORMA PROFESIONAL INTEGRAL	0
18319	DPV10 37606	31/12/2009	LICENCIAS INFORMATICAS	LICENCIA DE CAMARAS DE PLATAFORMA PROFESIONAL INTEGRAL	0
18320	DPV10 37607	31/12/2009	LICENCIAS INFORMATICAS	LICENCIA DE CAMARAS DE PLATAFORMA PROFESIONAL INTEGRAL	0
18321	DPV10 37608	31/12/2009	LICENCIAS INFORMATICAS	LICENCIA DE CAMARAS DE PLATAFORMA PROFESIONAL INTEGRAL	0
18322	DPV10 37609	31/12/2009	LICENCIAS INFORMATICAS	LICENCIA DE CAMARAS DE PLATAFORMA PROFESIONAL INTEGRAL	0
18323	DPV10 37610	31/12/2009	LICENCIAS INFORMATICAS	LICENCIA DE CAMARAS DE PLATAFORMA PROFESIONAL INTEGRAL	0
18324	DPV10 37611	31/12/2009	LICENCIAS INFORMATICAS	LICENCIA DE CAMARAS DE PLATAFORMA PROFESIONAL INTEGRAL	0
18325	DPV10 37612	31/12/2009	LICENCIAS INFORMATICAS	LICENCIA DE CAMARAS DE PLATAFORMA PROFESIONAL INTEGRAL	0
18326	DPV10 37613	31/12/2009	LICENCIAS INFORMATICAS	LICENCIA DE CAMARAS DE PLATAFORMA PROFESIONAL INTEGRAL	0
18327	DPV10 37614	31/12/2009	LICENCIAS INFORMATICAS	LICENCIA DE CAMARAS DE PLATAFORMA PROFESIONAL INTEGRAL	0
18328	DPV10 37615	31/12/2009	LICENCIAS INFORMATICAS	LICENCIA DE CAMARAS DE PLATAFORMA PROFESIONAL INTEGRAL	0
18329	DPV10 37616	31/12/2009	LICENCIAS INFORMATICAS	LICENCIA DE CAMARAS DE PLATAFORMA PROFESIONAL INTEGRAL	0
18330	DPV10 37617	31/12/2009	LICENCIAS INFORMATICAS	LICENCIA DE CAMARAS DE PLATAFORMA PROFESIONAL INTEGRAL	0
18331	DPV10 37618	31/12/2009	LICENCIAS INFORMATICAS	LICENCIA DE CAMARAS DE PLATAFORMA PROFESIONAL INTEGRAL	0
18332	DPV10 37619	31/12/2009	LICENCIAS INFORMATICAS	LICENCIA DE CAMARAS DE PLATAFORMA PROFESIONAL INTEGRAL	0
18333	DPV10 37620	31/12/2009	LICENCIAS INFORMATICAS	LICENCIA DE CAMARAS DE PLATAFORMA PROFESIONAL INTEGRAL	0
18334	DPV10 37621	31/12/2009	LICENCIAS INFORMATICAS	LICENCIA DE CAMARAS DE PLATAFORMA PROFESIONAL INTEGRAL	0
18335	DPV10 37622	31/12/2009	LICENCIAS INFORMATICAS	LICENCIA DE CAMARAS DE PLATAFORMA PROFESIONAL INTEGRAL	0
18336	DPV10 37623	31/12/2009	LICENCIAS INFORMATICAS	LICENCIA DE CAMARAS DE PLATAFORMA PROFESIONAL INTEGRAL	0
18337	DPV10 37624	31/12/2009	LICENCIAS INFORMATICAS	LICENCIA DE CAMARAS DE PLATAFORMA PROFESIONAL INTEGRAL	0
18338	DPV10 37625	31/12/2009	LICENCIAS INFORMATICAS	LICENCIA DE CAMARAS DE PLATAFORMA PROFESIONAL INTEGRAL	0
18339	DPV10 37626	31/12/2009	LICENCIAS INFORMATICAS	LICENCIA DE CAMARAS DE PLATAFORMA PROFESIONAL INTEGRAL	0
18340	DPV10 37627	31/12/2009	LICENCIAS INFORMATICAS	LICENCIA DE CAMARAS DE PLATAFORMA PROFESIONAL INTEGRAL	0
18341	DPV10 37628	31/12/2009	LICENCIAS INFORMATICAS	LICENCIA DE CAMARAS DE PLATAFORMA PROFESIONAL INTEGRAL	0
18342	DPV10 37629	31/12/2009	LICENCIAS INFORMATICAS	LICENCIA DE CAMARAS DE PLATAFORMA PROFESIONAL INTEGRAL	0
18343	DPV10 37630	31/12/2009	LICENCIAS INFORMATICAS	LICENCIA DE TECLADOS DE PLATAFORMA PROFESIONAL INTEGRAL	0
18344	DPV10 37631	31/12/2009	LICENCIAS INFORMATICAS	LICENCIA DE TECLADOS DE PLATAFORMA PROFESIONAL INTEGRAL	0
18345	DPV10 37632	31/12/2009	LICENCIAS INFORMATICAS	LICENCIA DE TECLADOS DE PLATAFORMA PROFESIONAL INTEGRAL	0
18346	DPV10 37633	31/12/2009	LICENCIAS INFORMATICAS	LICENCIA DE TECLADOS DE PLATAFORMA PROFESIONAL INTEGRAL	0
18347	DPV10 37634	31/12/2009	LICENCIAS INFORMATICAS	LICENCIA DE TECLADOS DE PLATAFORMA PROFESIONAL INTEGRAL	0
18348	DPV10 37635	31/12/2009	LICENCIAS INFORMATICAS	LICENCIA DE TECLADOS DE PLATAFORMA PROFESIONAL INTEGRAL	0
18349	DPV10 37636	31/12/2009	LICENCIAS INFORMATICAS	LICENCIA DE ARCHIVER DE PLATAFORMA PROFESIONAL	0
18389	DPV10 37676	31/12/2009	LICENCIAS INFORMATICAS	LICENCIA DE USUARIOS DE PLATAFORMA PROFESIONAL INTEGRAL	0
18390	DPV10 37677	31/12/2009	LICENCIAS INFORMATICAS	LICENCIA DE USUARIOS DE PLATAFORMA PROFESIONAL INTEGRAL	0
18391	DPV10 37678	31/12/2009	LICENCIAS INFORMATICAS	LICENCIA DE CAMARAS DE PLATAFORMA PROFESIONAL INTEGRAL	0
18392	DPV10 37679	31/12/2009	LICENCIAS INFORMATICAS	LICENCIA DE CAMARAS DE PLATAFORMA PROFESIONAL INTEGRAL	0
18393	DPV10 37680	31/12/2009	LICENCIAS INFORMATICAS	LICENCIA DE CAMARAS DE PLATAFORMA PROFESIONAL INTEGRAL	0
18394	DPV10 37681	31/12/2009	LICENCIAS INFORMATICAS	LICENCIA DE CAMARAS DE PLATAFORMA PROFESIONAL INTEGRAL	0
18395	DPV10 37682	31/12/2009	LICENCIAS INFORMATICAS	LICENCIA DE CAMARAS DE PLATAFORMA PROFESIONAL INTEGRAL	0
18396	DPV10 37683	31/12/2009	LICENCIAS INFORMATICAS	LICENCIA DE CAMARAS DE PLATAFORMA PROFESIONAL INTEGRAL	0
18397	DPV10 37684	31/12/2009	LICENCIAS INFORMATICAS	LICENCIA DE CAMARAS DE PLATAFORMA PROFESIONAL INTEGRAL	0
18398	DPV10 37685	31/12/2009	LICENCIAS INFORMATICAS	LICENCIA DE CAMARAS DE PLATAFORMA PROFESIONAL INTEGRAL	0
18399	DPV10 37686	31/12/2009	LICENCIAS INFORMATICAS	LICENCIA DE CAMARAS DE PLATAFORMA PROFESIONAL INTEGRAL	0
18400	DPV10 37687	31/12/2009	LICENCIAS INFORMATICAS	LICENCIA DE CAMARAS DE PLATAFORMA PROFESIONAL INTEGRAL	0
18401	DPV10 37688	31/12/2009	LICENCIAS INFORMATICAS	LICENCIA DE CAMARAS DE PLATAFORMA PROFESIONAL INTEGRAL	0
18402	DPV10 37689	31/12/2009	LICENCIAS INFORMATICAS	LICENCIA DE CAMARAS DE PLATAFORMA PROFESIONAL INTEGRAL	0
18403	DPV10 37690	31/12/2009	LICENCIAS INFORMATICAS	LICENCIA DE CAMARAS DE PLATAFORMA PROFESIONAL INTEGRAL	0
18404	DPV10 37691	31/12/2009	LICENCIAS INFORMATICAS	LICENCIA DE CAMARAS DE PLATAFORMA PROFESIONAL INTEGRAL	0
18405	DPV10 37692	31/12/2009	LICENCIAS INFORMATICAS	LICENCIA DE CAMARAS DE PLATAFORMA PROFESIONAL INTEGRAL	0
18406	DPV10 37693	31/12/2009	LICENCIAS INFORMATICAS	LICENCIA DE CAMARAS DE PLATAFORMA PROFESIONAL INTEGRAL	0
18407	DPV10 37694	31/12/2009	LICENCIAS INFORMATICAS	LICENCIA DE CAMARAS DE PLATAFORMA PROFESIONAL INTEGRAL	0
18408	DPV10 37695	31/12/2009	LICENCIAS INFORMATICAS	LICENCIA DE CAMARAS DE PLATAFORMA PROFESIONAL INTEGRAL	0
18409	DPV10 37696	31/12/2009	LICENCIAS INFORMATICAS	LICENCIA DE CAMARAS DE PLATAFORMA PROFESIONAL INTEGRAL	0
18410	DPV10 37697	31/12/2009	LICENCIAS INFORMATICAS	LICENCIA DE CAMARAS DE PLATAFORMA PROFESIONAL INTEGRAL	0
18411	DPV10 37698	31/12/2009	LICENCIAS INFORMATICAS	LICENCIA DE CAMARAS DE PLATAFORMA PROFESIONAL INTEGRAL	0

Gobierno Municipal de
Durango

Cuenta Pública 2016

Municipio de Durango

GOBIERNO CIUDADANO
DE DURANGO

CONTINUACIÓN TOMO III

GOBIERNO CIUDADANO DE DURANGO

8
EQUIPO DE OFICINA

Gobierno Municipal de Durango

18412	DPV10 37699	31/12/2009	LICENCIAS INFORMATICAS	LICENCIA DE CAMARAS DE PLATAFORMA PROFESIONAL INTEGRAL	0
18413	DPV10 37700	31/12/2009	LICENCIAS INFORMATICAS	LICENCIA DE CAMARAS DE PLATAFORMA PROFESIONAL INTEGRAL	0
18414	DPV10 37701	31/12/2009	LICENCIAS INFORMATICAS	LICENCIA DE CAMARAS DE PLATAFORMA PROFESIONAL INTEGRAL	0
18415	DPV10 37702	31/12/2009	LICENCIAS INFORMATICAS	LICENCIA DE CAMARAS DE PLATAFORMA PROFESIONAL INTEGRAL	0
18416	DPV10 37703	31/12/2009	LICENCIAS INFORMATICAS	LICENCIA DE CAMARAS DE PLATAFORMA PROFESIONAL INTEGRAL	0
18417	DPV10 37704	31/12/2009	LICENCIAS INFORMATICAS	LICENCIA DE TECLADOS DE PLATAFORMA PROFESIONAL INTEGRAI	0
18418	DPV10 37705	31/12/2009	LICENCIAS INFORMATICAS	LICENCIA DE TECLADOS DE PLATAFORMA PROFESIONAL INTEGRAI	0
18424	DPV10 37755	31/12/2009	LICENCIAS INFORMATICAS	LICENCIA DE SOFTWARE PARA CONTROL Y ALMACENAMIENTO DE	0
18542	DPV10 42560	31/08/2010	LICENCIAS INFORMATICAS	12 LICENCIAS DE CAMARAS DE PLATAFORMA PROFESIONAL INTEG	0
18545	DPV10 42563	31/08/2010	LICENCIAS INFORMATICAS	4 LICENCIAS MICROSOFT WINDOWS PRO 7 32-BIT	0
37165	DPV12 36673	31/12/2009	LICENCIAS INFORMATICAS	LICENCIA DE USUSARIOS DE PLATAFORMA PROFESIONAL INTEGRA	0
37166	DPV12 36675	31/12/2009	LICENCIAS INFORMATICAS	LICENCIA DE CAMARAS DE PLATAFORMA PROFESIONAL INTEGRAL	0
37167	DPV12 36676	31/12/2009	LICENCIAS INFORMATICAS	LICENCIA DE CAMARAS DE PLATAFORMA PROFESIONAL INTEGRAL	0
37168	DPV12 36677	31/12/2009	LICENCIAS INFORMATICAS	LICENCIA DE CAMARAS DE PLATAFORMA PROFESIONAL INTEGRAL	0
37169	DPV12 36678	31/12/2009	LICENCIAS INFORMATICAS	LICENCIA DE CAMARAS DE PLATAFORMA PROFESIONAL INTEGRAL	0
37170	DPV12 36679	31/12/2009	LICENCIAS INFORMATICAS	LICENCIA DE CAMARAS DE PLATAFORMA PROFESIONAL INTEGRAL	0
37171	DPV12 36680	31/12/2009	LICENCIAS INFORMATICAS	LICENCIA DE CAMARAS DE PLATAFORMA PROFESIONAL INTEGRAL	0
37172	DPV12 36681	31/12/2009	LICENCIAS INFORMATICAS	LICENCIA DE CAMARAS DE PLATAFORMA PROFESIONAL INTEGRAL	0
37173	DPV12 36682	31/12/2009	LICENCIAS INFORMATICAS	LICENCIA DE CAMARAS DE PLATAFORMA PROFESIONAL INTEGRAL	0
37174	DPV12 36683	31/12/2009	LICENCIAS INFORMATICAS	LICENCIA DE CAMARAS DE PLATAFORMA PROFESIONAL INTEGRAL	0
37175	DPV12 36684	31/12/2009	LICENCIAS INFORMATICAS	LICENCIA DE CAMARAS DE PLATAFORMA PROFESIONAL INTEGRAL	0
37176	DPV12 36685	31/12/2009	LICENCIAS INFORMATICAS	LICENCIA DE CAMARAS DE PLATAFORMA PROFESIONAL INTEGRAL	0
37177	DPV12 36686	31/12/2009	LICENCIAS INFORMATICAS	LICENCIA DE CAMARAS DE PLATAFORMA PROFESIONAL INTEGRAL	0
37178	DPV12 36687	31/12/2009	LICENCIAS INFORMATICAS	LICENCIA DE CAMARAS DE PLATAFORMA PROFESIONAL INTEGRAL	0
37179	DPV12 36688	31/12/2009	LICENCIAS INFORMATICAS	LICENCIA DE CAMARAS DE PLATAFORMA PROFESIONAL INTEGRAL	0
37180	DPV12 36689	31/12/2009	LICENCIAS INFORMATICAS	LICENCIA DE CAMARAS DE PLATAFORMA PROFESIONAL INTEGRAL	0
37181	DPV12 36690	31/12/2009	LICENCIAS INFORMATICAS	LICENCIA DE CAMARAS DE PLATAFORMA PROFESIONAL INTEGRAL	0
37182	DPV12 36691	31/12/2009	LICENCIAS INFORMATICAS	LICENCIA DE CAMARAS DE PLATAFORMA PROFESIONAL INTEGRAL	0
37183	DPV12 36692	31/12/2009	LICENCIAS INFORMATICAS	LICENCIA DE CAMARAS DE PLATAFORMA PROFESIONAL INTEGRAL	0
37184	DPV12 36693	31/12/2009	LICENCIAS INFORMATICAS	LICENCIA DE CAMARAS DE PLATAFORMA PROFESIONAL INTEGRAL	0
37185	DPV12 36694	31/12/2009	LICENCIAS INFORMATICAS	LICENCIA DE CAMARAS DE PLATAFORMA PROFESIONAL INTEGRAL	0
37186	DPV12 36695	31/12/2009	LICENCIAS INFORMATICAS	LICENCIA DE CAMARAS DE PLATAFORMA PROFESIONAL INTEGRAL	0
37187	DPV12 36696	31/12/2009	LICENCIAS INFORMATICAS	LICENCIA DE CAMARAS DE PLATAFORMA PROFESIONAL INTEGRAL	0
37188	DPV12 36697	31/12/2009	LICENCIAS INFORMATICAS	LICENCIA DE CAMARAS DE PLATAFORMA PROFESIONAL INTEGRAL	0
37189	DPV12 36698	31/12/2009	LICENCIAS INFORMATICAS	LICENCIA DE TECLADOS DE PLATAFORMA PROFESIONAL INTEGRAI	0
37249	DPV12 36874	31/12/2009	LICENCIAS INFORMATICAS	LICENCIA DE CAMARAS DE PLATAFORMA PROFESIONAL INTEGRAL	0
				SUBTOTAL LICENCIAS INFORMATICAS	
100987	DOP10 38562	31/03/2012	MOBILIARIO Y EQUIPO DE OFICINA	MESA CIRCULAR 1.20 CHERRY	0
100988	PMD10 38565	31/03/2012	MOBILIARIO Y EQUIPO DE OFICINA	SILLA DE TRABAJO RECLINABLE NEGRA	0
101844	DFA23 44190	19/04/2012	MOBILIARIO Y EQUIPO DE OFICINA	SILLA ALTA TIPO CAJERO MOD. 3507 TAPIZADA EN TELA	880.44
101845	DFA23 44191	19/04/2012	MOBILIARIO Y EQUIPO DE OFICINA	SILLA ALTA TIPO CAJERO MOD. 3507 TAPIZADA EN TELA	880.44
101846	DFA23 44189	19/04/2012	MOBILIARIO Y EQUIPO DE OFICINA	SILLA ALTA TIPO CAJERO MOD. 3507 TAPIZADA EN TELA	880.44
101847	DFA23 44188	19/04/2012	MOBILIARIO Y EQUIPO DE OFICINA	SILLA ALTA TIPO CAJERO MOD. 3507 TAPIZADA EN TELA	880.44
101951	DSA10 5508	29/05/2012	MOBILIARIO Y EQUIPO DE OFICINA	ESCRITORIO SECRETARIAL METALICO	77.09
101959	IMJ10 43438	30/05/2012	MOBILIARIO Y EQUIPO DE OFICINA	SILLA PLEGADIZA	77.09
101960	IMJ10 43471	30/05/2012	MOBILIARIO Y EQUIPO DE OFICINA	MESA PLEGABLE 2.40MTS	770.84
101961	IMJ10 43470	30/05/2012	MOBILIARIO Y EQUIPO DE OFICINA	MESA PLEGABLE 2.40MTS	770.84
102049	DSA10 44356	23/05/2012	MOBILIARIO Y EQUIPO DE OFICINA	PINTARRON BLANCO CON MARCO METALICO DE 1.50 X 1.20 MTS	547.3
102050	DFA21 44375	23/05/2012	MOBILIARIO Y EQUIPO DE OFICINA	SUMADORA CASIO HR-100 CONVERSION DE DIVISAS, FUNCION DE I	509.68
102052	DFA45 44382	31/05/2012	MOBILIARIO Y EQUIPO DE OFICINA	GUILLOTINA GBC DE 15"	1073
102053	DCR10 44380	31/05/2012	MOBILIARIO Y EQUIPO DE OFICINA	ESTANTE (32 POSTE 2.44 CAL. 14 GRIS. IND.48 ENTREPAÑOS DE 92	7046.31
102258	DFA41 44413	31/05/2012	MOBILIARIO Y EQUIPO DE OFICINA	SILLA CAJERO MODELO A-05 EN TELA CON PISTON AJUSTABLE DE .	678.35
102259	DFA72 44412	31/05/2012	MOBILIARIO Y EQUIPO DE OFICINA	SILLA SECRETARIAL MODELO A-75 RESPALDO ALTO, EN TELA COLC	909.6
103116	SIS10 44780	30/09/2012	MOBILIARIO Y EQUIPO DE OFICINA	ENFRIADOR/CALENTADOR DE AGUA MODELO GXCF05D MARCA GEI	2490.69
103280	ICA10 44893	07/11/2012	MOBILIARIO Y EQUIPO DE OFICINA	CAFETERA 40515 P/42 TAZASHAMILTON BEACH	517.31
103298	DFA10 44947	13/11/2012	MOBILIARIO Y EQUIPO DE OFICINA	SILLA SECRETARIAL MODELO 1011 REGIA EN TELA CON BRAZOS	787.88
103299	DPV13 44503	13/11/2012	MOBILIARIO Y EQUIPO DE OFICINA	ESCRITORIO EJECUTIVO	2077.13
103300	DPV13 44502	13/11/2012	MOBILIARIO Y EQUIPO DE OFICINA	SILLON EJECUTIVO MODELO E-15	1790.95
103301	DPV13 44600	13/11/2012	MOBILIARIO Y EQUIPO DE OFICINA	SILLA DE 4 PLAZAS (pasillo principal)	1975.58
103302	DPV13 44601	13/11/2012	MOBILIARIO Y EQUIPO DE OFICINA	MESA DE JUNTAS RECTANGULAR	6739.12
103303	DPV13 44609	13/11/2012	MOBILIARIO Y EQUIPO DE OFICINA	CAMA DE AUSCULTACION	2658.72
103306	DPV13 44639	13/11/2012	MOBILIARIO Y EQUIPO DE OFICINA	ESTANTE METALICO	648.09
103307	DPV13 44640	13/11/2012	MOBILIARIO Y EQUIPO DE OFICINA	ESTANTE METALICO	648.09
103308	DPV13 44653	13/11/2012	MOBILIARIO Y EQUIPO DE OFICINA	ESTANTE METALICO	648.09
103309	DPV10 44654	13/11/2012	MOBILIARIO Y EQUIPO DE OFICINA	ESTANTE METALICO	648.09
103310	DPV13 44655	13/11/2012	MOBILIARIO Y EQUIPO DE OFICINA	ESTANTE METALICO	648.09
103311	DPV13 44656	13/11/2012	MOBILIARIO Y EQUIPO DE OFICINA	ESTANTE METALICO	648.09
103312	DPV13 44657	13/11/2012	MOBILIARIO Y EQUIPO DE OFICINA	ESTANTE METALICO	648.09
103313	DPV10 44658	13/11/2012	MOBILIARIO Y EQUIPO DE OFICINA	ESTANTE METALICO	648.09
103314	DPV13 44659	13/11/2012	MOBILIARIO Y EQUIPO DE OFICINA	ESTANTE METALICO	648.09
103315	DPV10 44660	13/11/2012	MOBILIARIO Y EQUIPO DE OFICINA	ESTANTE METALICO	648.09
103316	DPV13 44661	13/11/2012	MOBILIARIO Y EQUIPO DE OFICINA	ESTANTE METALICO	648.09
103317	DPV13 44662	13/11/2012	MOBILIARIO Y EQUIPO DE OFICINA	ESTANTE METALICO	648.09
103318	DPV13 44663	13/11/2012	MOBILIARIO Y EQUIPO DE OFICINA	ESTANTE METALICO	648.09
103319	DPV10 44664	13/11/2012	MOBILIARIO Y EQUIPO DE OFICINA	ESTANTE METALICO	648.09
103320	DPV13 44667	13/11/2012	MOBILIARIO Y EQUIPO DE OFICINA	ESTANTE METALICO	648.09
103321	DPV13 44668	13/11/2012	MOBILIARIO Y EQUIPO DE OFICINA	ESTANTE METALICO	648.09
103322	DPV12 44645	13/11/2012	MOBILIARIO Y EQUIPO DE OFICINA	ESTANTE METALICO	648.09
103323	DPV13 44652	13/11/2012	MOBILIARIO Y EQUIPO DE OFICINA	ESTANTE METALICO	648.09
103324	DPV13 44651	13/11/2012	MOBILIARIO Y EQUIPO DE OFICINA	ESTANTE METALICO (banco de radios)	648.09
103325	DPV10 44650	13/11/2012	MOBILIARIO Y EQUIPO DE OFICINA	ESTANTE METALICO	648.09
103326	DPV13 44649	13/11/2012	MOBILIARIO Y EQUIPO DE OFICINA	ESTANTE METALICO	648.09
103327	DPV13 44648	13/11/2012	MOBILIARIO Y EQUIPO DE OFICINA	ESTANTE METALICO	648.09
103328	JAM10 44647	13/11/2012	MOBILIARIO Y EQUIPO DE OFICINA	ESTANTE METALICO	648.09
103329	DPV10 44646	13/11/2012	MOBILIARIO Y EQUIPO DE OFICINA	ESTANTE METALICO	648.09
103330	DPV10 44644	13/11/2012	MOBILIARIO Y EQUIPO DE OFICINA	ESTANTE METALICO	648.09
103331	DPV13 44643	13/11/2012	MOBILIARIO Y EQUIPO DE OFICINA	ESTANTE METALICO	648.09
103332	DPV13 44642	13/11/2012	MOBILIARIO Y EQUIPO DE OFICINA	ESTANTE METALICO	648.09
103333	DPV13 44641	13/11/2012	MOBILIARIO Y EQUIPO DE OFICINA	ESTANTE METALICO	648.09
103334	DPV13 44665	13/11/2012	MOBILIARIO Y EQUIPO DE OFICINA	ESTANTE METALICO	648.09
103335	DPV10 44666	13/11/2012	MOBILIARIO Y EQUIPO DE OFICINA	ESTANTE METALICO	648.09
103336	DPV13 44606	13/11/2012	MOBILIARIO Y EQUIPO DE OFICINA	DISPENSADOR DE AGUA	2677.19
103337	DPV13 44608	13/11/2012	MOBILIARIO Y EQUIPO DE OFICINA	DISPENSADOR DE AGUA	2677.19
103338	DPV13 44607	13/11/2012	MOBILIARIO Y EQUIPO DE OFICINA	DISPENSADOR DE AGUA	2677.19
103339	DPV13 44598	13/11/2012	MOBILIARIO Y EQUIPO DE OFICINA	SILLA DE TRES PLAZAS	1481.69
103340	DPV13 44599	13/11/2012	MOBILIARIO Y EQUIPO DE OFICINA	SILLA DE TRES PLAZAS	1481.69
103341	DPV13 44602	13/11/2012	MOBILIARIO Y EQUIPO DE OFICINA	MESA DE TRABAJO 1.20 X 60	784.7
103342	DPV13 44603	13/11/2012	MOBILIARIO Y EQUIPO DE OFICINA	MESA DE TRABAJO 1.20 X 60	784.7
103343	DPV13 44605	13/11/2012	MOBILIARIO Y EQUIPO DE OFICINA	MESA DE TRABAJO 1.20 X 60	784.7
103344	DPV13 44604	13/11/2012	MOBILIARIO Y EQUIPO DE OFICINA	MESA DE TRABAJO 1.20 X 60	784.7
103345	DPV13 44556	13/11/2012	MOBILIARIO Y EQUIPO DE OFICINA	CREDENZA EJECUTIVA	1643.24
103346	DPV13 44557	13/11/2012	MOBILIARIO Y EQUIPO DE OFICINA	CREDENZA EJECUTIVA	1643.24
103347	DPV13 44558	13/11/2012	MOBILIARIO Y EQUIPO DE OFICINA	CREDENZA EJECUTIVA	1643.24
103348	DPV13 44559	13/11/2012	MOBILIARIO Y EQUIPO DE OFICINA	CREDENZA EJECUTIVA	1643.24
103349	DPV13 44564	13/11/2012	MOBILIARIO Y EQUIPO DE OFICINA	CREDENZA EJECUTIVA	1643.24
103350	DPV13 44560	13/11/2012	MOBILIARIO Y EQUIPO DE OFICINA	CREDENZA EJECUTIVA	1643.24
103351	DPV13 44561	13/11/2012	MOBILIARIO Y EQUIPO DE OFICINA	CREDENZA EJECUTIVA	1643.24
103352	JAM10 44562	13/11/2012	MOBILIARIO Y EQUIPO DE OFICINA	CREDENZA EJECUTIVA	1643.24
103353	DPV13 44563	13/11/2012	MOBILIARIO Y EQUIPO DE OFICINA	CREDENZA EJECUTIVA	1643.24

103354	DPV13 44611	13/11/2012	MOBILIARIO Y EQUIPO DE OFICINA	ARCHIVERO AR-150N	1061.65
103355	DPV13 44612	13/11/2012	MOBILIARIO Y EQUIPO DE OFICINA	ARCHIVERO AR-150N	1061.65
103356	DPV12 44613	13/11/2012	MOBILIARIO Y EQUIPO DE OFICINA	ARCHIVERO AR-150N	1061.65
103357	DPV12 44614	13/11/2012	MOBILIARIO Y EQUIPO DE OFICINA	ARCHIVERO AR-150N	1061.65
103358	DPV13 44615	13/11/2012	MOBILIARIO Y EQUIPO DE OFICINA	ARCHIVERO AR-150N	1061.65
103359	DPV13 44616	13/11/2012	MOBILIARIO Y EQUIPO DE OFICINA	ARCHIVERO AR-150N	1061.65
103360	DPV13 44617	13/11/2012	MOBILIARIO Y EQUIPO DE OFICINA	ARCHIVERO AR-150N	1061.65
103361	DPV13 44618	13/11/2012	MOBILIARIO Y EQUIPO DE OFICINA	ARCHIVERO AR-150N	1061.65
103362	DPV13 44619	13/11/2012	MOBILIARIO Y EQUIPO DE OFICINA	ARCHIVERO AR-150N	1061.65
103363	DPV13 44620	13/11/2012	MOBILIARIO Y EQUIPO DE OFICINA	ARCHIVERO AR-150N	1061.65
103364	DPV13 44621	13/11/2012	MOBILIARIO Y EQUIPO DE OFICINA	ARCHIVERO AR-150N	1061.65
103365	DPV13 44622	13/11/2012	MOBILIARIO Y EQUIPO DE OFICINA	ARCHIVERO AR-150N	1061.65
103366	DPV13 44623	13/11/2012	MOBILIARIO Y EQUIPO DE OFICINA	ARCHIVERO AR-150N	1061.65
103367	DPV13 44624	13/11/2012	MOBILIARIO Y EQUIPO DE OFICINA	ARCHIVERO AR-150N	1061.65
103368	DPV13 44625	13/11/2012	MOBILIARIO Y EQUIPO DE OFICINA	ARCHIVERO AR-150N	1061.65
103369	DPV13 44626	13/11/2012	MOBILIARIO Y EQUIPO DE OFICINA	ARCHIVERO AR-150N	1061.65
103370	DPV13 44627	13/11/2012	MOBILIARIO Y EQUIPO DE OFICINA	ARCHIVERO AR-150N	1061.65
103371	DPV13 44628	13/11/2012	MOBILIARIO Y EQUIPO DE OFICINA	ARCHIVERO AR-150N	1061.65
103372	DPV13 44629	13/11/2012	MOBILIARIO Y EQUIPO DE OFICINA	ARCHIVERO AR-150N	1061.65
103373	DPV13 44630	13/11/2012	MOBILIARIO Y EQUIPO DE OFICINA	ARCHIVERO AR-150N	1061.65
103374	DPV13 44631	13/11/2012	MOBILIARIO Y EQUIPO DE OFICINA	ARCHIVERO AR-150N	1061.65
103375	JAM10 44632	13/11/2012	MOBILIARIO Y EQUIPO DE OFICINA	ARCHIVERO AR-150N	1061.65
103376	JAM10 44633	13/11/2012	MOBILIARIO Y EQUIPO DE OFICINA	ARCHIVERO AR-150N	1061.65
103377	DPV10 44634	13/11/2012	MOBILIARIO Y EQUIPO DE OFICINA	ARCHIVERO AR-150N	1061.65
103378	DPV10 44635	13/11/2012	MOBILIARIO Y EQUIPO DE OFICINA	ARCHIVERO AR-150N	1061.65
103379	DPV10 44636	13/11/2012	MOBILIARIO Y EQUIPO DE OFICINA	ARCHIVERO AR-150N	1061.65
103380	DPV10 44637	13/11/2012	MOBILIARIO Y EQUIPO DE OFICINA	ARCHIVERO AR-150N	1061.65
103381	DPV13 44810	13/11/2012	MOBILIARIO Y EQUIPO DE OFICINA	ARCHIVERO AR-150N	1061.65
103382	DPV13 44638	13/11/2012	MOBILIARIO Y EQUIPO DE OFICINA	ARCHIVERO AR-150N	1061.65
103383	DMG10 44565	13/11/2012	MOBILIARIO Y EQUIPO DE OFICINA	SILLA DE VISITA MODELO A-135	493.9
103384	DPV13 44576	13/11/2012	MOBILIARIO Y EQUIPO DE OFICINA	SILLA DE VISITA MODELO A-135	493.9
103385	DPV13 44566	13/11/2012	MOBILIARIO Y EQUIPO DE OFICINA	SILLA DE VISITA MODELO A-135	493.9
103386	DPV13 44567	13/11/2012	MOBILIARIO Y EQUIPO DE OFICINA	SILLA DE VISITA MODELO A-135	493.9
103387	DPV13 44568	13/11/2012	MOBILIARIO Y EQUIPO DE OFICINA	SILLA DE VISITA MODELO A-135	493.9
103388	DPV13 44569	13/11/2012	MOBILIARIO Y EQUIPO DE OFICINA	SILLA DE VISITA MODELO A-135	493.9
103389	DPV13 44570	13/11/2012	MOBILIARIO Y EQUIPO DE OFICINA	SILLA DE VISITA MODELO A-135	493.9
103390	DPV13 44571	13/11/2012	MOBILIARIO Y EQUIPO DE OFICINA	SILLA DE VISITA MODELO A-135	493.9
103391	DPV13 44572	13/11/2012	MOBILIARIO Y EQUIPO DE OFICINA	SILLA DE VISITA MODELO A-135	493.9
103392	DPV13 44573	13/11/2012	MOBILIARIO Y EQUIPO DE OFICINA	SILLA DE VISITA MODELO A-135	493.9
103393	DPV13 44574	13/11/2012	MOBILIARIO Y EQUIPO DE OFICINA	SILLA DE VISITA MODELO A-135	493.9
103394	DPV13 44575	13/11/2012	MOBILIARIO Y EQUIPO DE OFICINA	SILLA DE VISITA MODELO A-135	493.9
103395	DPV13 44577	13/11/2012	MOBILIARIO Y EQUIPO DE OFICINA	SILLA DE VISITA MODELO A-135	493.9
103396	DPV13 44578	13/11/2012	MOBILIARIO Y EQUIPO DE OFICINA	SILLA DE VISITA MODELO A-135	493.9
103397	DPV13 44579	13/11/2012	MOBILIARIO Y EQUIPO DE OFICINA	SILLA DE VISITA MODELO A-135	493.9
103398	DPV13 44580	13/11/2012	MOBILIARIO Y EQUIPO DE OFICINA	SILLA DE VISITA MODELO A-135	493.9
103399	DPV13 44581	13/11/2012	MOBILIARIO Y EQUIPO DE OFICINA	SILLA DE VISITA MODELO A-135	493.9
103400	DPV13 44582	13/11/2012	MOBILIARIO Y EQUIPO DE OFICINA	SILLA DE VISITA MODELO A-135	493.9
103401	DPV13 44583	13/11/2012	MOBILIARIO Y EQUIPO DE OFICINA	SILLA DE VISITA MODELO A-135	493.9
103402	JAM10 44584	13/11/2012	MOBILIARIO Y EQUIPO DE OFICINA	SILLA DE VISITA MODELO A-135	493.9
103403	DPV13 44585	13/11/2012	MOBILIARIO Y EQUIPO DE OFICINA	SILLA DE VISITA MODELO A-135	493.9
103404	DPV13 44586	13/11/2012	MOBILIARIO Y EQUIPO DE OFICINA	SILLA DE VISITA MODELO A-135	493.9
103405	DPV13 44587	13/11/2012	MOBILIARIO Y EQUIPO DE OFICINA	SILLA DE VISITA MODELO A-135	493.9
103406	DPV13 44588	13/11/2012	MOBILIARIO Y EQUIPO DE OFICINA	SILLA DE VISITA MODELO A-135	493.9
103407	DPV13 44589	13/11/2012	MOBILIARIO Y EQUIPO DE OFICINA	SILLA DE VISITA MODELO A-135	493.9
103408	JAM10 44590	13/11/2012	MOBILIARIO Y EQUIPO DE OFICINA	SILLA DE VISITA MODELO A-135	493.9
103409	DPV13 44591	13/11/2012	MOBILIARIO Y EQUIPO DE OFICINA	SILLA DE VISITA MODELO A-135	493.9
103410	DPV13 44592	13/11/2012	MOBILIARIO Y EQUIPO DE OFICINA	SILLA DE VISITA MODELO A-135	493.9
103411	DPV13 44593	13/11/2012	MOBILIARIO Y EQUIPO DE OFICINA	SILLA DE VISITA MODELO A-135	493.9
103412	DPV13 44594	13/11/2012	MOBILIARIO Y EQUIPO DE OFICINA	SILLA DE VISITA MODELO A-135	493.9
103413	DPV13 44596	13/11/2012	MOBILIARIO Y EQUIPO DE OFICINA	SILLA DE VISITA MODELO A-135	493.9
103414	DPV13 44597	13/11/2012	MOBILIARIO Y EQUIPO DE OFICINA	SILLA DE VISITA MODELO A-135	493.9
103415	DPV13 44595	13/11/2012	MOBILIARIO Y EQUIPO DE OFICINA	SILLA DE VISITA MODELO A-135	493.9
103416	JAM10 44540	13/11/2012	MOBILIARIO Y EQUIPO DE OFICINA	ESCRITORIO EMPRESARIAL	1366.29
103417	JAM10 44541	13/11/2012	MOBILIARIO Y EQUIPO DE OFICINA	ESCRITORIO EMPRESARIAL	1366.29
103418	DPV13 44542	13/11/2012	MOBILIARIO Y EQUIPO DE OFICINA	ESCRITORIO EMPRESARIAL	1366.29
103419	DPV13 44543	13/11/2012	MOBILIARIO Y EQUIPO DE OFICINA	ESCRITORIO EMPRESARIAL	1366.29
103420	DPV13 44544	13/11/2012	MOBILIARIO Y EQUIPO DE OFICINA	ESCRITORIO EMPRESARIAL	1366.29
103421	DPV13 44545	13/11/2012	MOBILIARIO Y EQUIPO DE OFICINA	ESCRITORIO EMPRESARIAL	1366.29
103422	DPV13 44546	13/11/2012	MOBILIARIO Y EQUIPO DE OFICINA	ESCRITORIO EMPRESARIAL	1366.29
103423	DPV13 44547	13/11/2012	MOBILIARIO Y EQUIPO DE OFICINA	ESCRITORIO EMPRESARIAL	1366.29
103424	DPV13 44548	13/11/2012	MOBILIARIO Y EQUIPO DE OFICINA	ESCRITORIO EMPRESARIAL	1366.29
103425	DPV13 44549	13/11/2012	MOBILIARIO Y EQUIPO DE OFICINA	ESCRITORIO EMPRESARIAL	1366.29
103426	DPV13 44550	13/11/2012	MOBILIARIO Y EQUIPO DE OFICINA	ESCRITORIO EMPRESARIAL	1366.29
103427	DPV13 44551	13/11/2012	MOBILIARIO Y EQUIPO DE OFICINA	ESCRITORIO EMPRESARIAL	1366.29
103428	DPV13 44552	13/11/2012	MOBILIARIO Y EQUIPO DE OFICINA	ESCRITORIO EMPRESARIAL	1366.29
103429	DPV13 44553	13/11/2012	MOBILIARIO Y EQUIPO DE OFICINA	ESCRITORIO EMPRESARIAL	1366.29
103430	DPV13 44554	13/11/2012	MOBILIARIO Y EQUIPO DE OFICINA	ESCRITORIO EMPRESARIAL	1366.29
103431	DPV13 44555	13/11/2012	MOBILIARIO Y EQUIPO DE OFICINA	ESCRITORIO EMPRESARIAL	1366.29
103432	DPV13 44530	13/11/2012	MOBILIARIO Y EQUIPO DE OFICINA	ESCRITORIO EMPRESARIAL	1366.29
103433	DPV13 44531	13/11/2012	MOBILIARIO Y EQUIPO DE OFICINA	ESCRITORIO EMPRESARIAL	1366.29
103434	DPV13 44532	13/11/2012	MOBILIARIO Y EQUIPO DE OFICINA	ESCRITORIO EMPRESARIAL	1366.29
103435	DPV13 44533	13/11/2012	MOBILIARIO Y EQUIPO DE OFICINA	ESCRITORIO EMPRESARIAL	1366.29
103436	DPV13 44534	13/11/2012	MOBILIARIO Y EQUIPO DE OFICINA	ESCRITORIO EMPRESARIAL	1366.29
103437	DPV13 44535	13/11/2012	MOBILIARIO Y EQUIPO DE OFICINA	ESCRITORIO EMPRESARIAL	1366.29
103438	DPV13 44536	13/11/2012	MOBILIARIO Y EQUIPO DE OFICINA	ESCRITORIO EMPRESARIAL	1366.29
103439	DPV13 44538	13/11/2012	MOBILIARIO Y EQUIPO DE OFICINA	ESCRITORIO EMPRESARIAL	1366.29
103440	DPV13 44539	13/11/2012	MOBILIARIO Y EQUIPO DE OFICINA	ESCRITORIO EMPRESARIAL	1366.29
103441	DPV13 44537	13/11/2012	MOBILIARIO Y EQUIPO DE OFICINA	ESCRITORIO EMPRESARIAL	1366.29
103442	DPV13 44517	13/11/2012	MOBILIARIO Y EQUIPO DE OFICINA	SILLA SECRETARIAL	493.9
103443	DPV13 44518	13/11/2012	MOBILIARIO Y EQUIPO DE OFICINA	SILLA SECRETARIAL	493.9
103444	JAM10 44519	13/11/2012	MOBILIARIO Y EQUIPO DE OFICINA	SILLA SECRETARIAL	493.9
103445	DPV13 44520	13/11/2012	MOBILIARIO Y EQUIPO DE OFICINA	SILLA SECRETARIAL	493.9
103446	DPV13 44521	13/11/2012	MOBILIARIO Y EQUIPO DE OFICINA	SILLA SECRETARIAL	493.9
103447	DPV13 44522	13/11/2012	MOBILIARIO Y EQUIPO DE OFICINA	SILLA SECRETARIAL	493.9
103448	DPV13 44523	13/11/2012	MOBILIARIO Y EQUIPO DE OFICINA	SILLA SECRETARIAL	493.9
103449	DPV13 44524	13/11/2012	MOBILIARIO Y EQUIPO DE OFICINA	SILLA SECRETARIAL	493.9
103450	DPV13 44525	13/11/2012	MOBILIARIO Y EQUIPO DE OFICINA	SILLA SECRETARIAL	493.9
103451	DPV13 44526	13/11/2012	MOBILIARIO Y EQUIPO DE OFICINA	SILLA SECRETARIAL	493.9
103452	DPV13 44527	13/11/2012	MOBILIARIO Y EQUIPO DE OFICINA	SILLA SECRETARIAL	493.9
103453	DPV13 44528	13/11/2012	MOBILIARIO Y EQUIPO DE OFICINA	SILLA SECRETARIAL	493.9
103454	DPV13 44515	13/11/2012	MOBILIARIO Y EQUIPO DE OFICINA	SILLA SECRETARIAL	493.9
103455	DPV13 44516	13/11/2012	MOBILIARIO Y EQUIPO DE OFICINA	SILLA SECRETARIAL	493.9
103456	DPV13 44504	13/11/2012	MOBILIARIO Y EQUIPO DE OFICINA	SILLA SECRETARIAL	493.9
103457	DPV13 44529	13/11/2012	MOBILIARIO Y EQUIPO DE OFICINA	SILLA SECRETARIAL	493.9
103458	DPV13 44505	13/11/2012	MOBILIARIO Y EQUIPO DE OFICINA	SILLA SECRETARIAL	493.9
103459	DPV13 44506	13/11/2012	MOBILIARIO Y EQUIPO DE OFICINA	SILLA SECRETARIAL	493.9
103460	DPV13 44507	13/11/2012	MOBILIARIO Y EQUIPO DE OFICINA	SILLA SECRETARIAL	493.9
103461	DPV12 44508	13/11/2012	MOBILIARIO Y EQUIPO DE OFICINA	SILLA SECRETARIAL	493.9
103462	DPV12 44509	13/11/2012	MOBILIARIO Y EQUIPO DE OFICINA	SILLA SECRETARIAL	493.9

103483	DPV13 44510		13/11/2012	MOBILIARIO Y EQUIPO DE OFICINA	SILLA SECRETARIAL	493.9
103484	DPV13 44511		13/11/2012	MOBILIARIO Y EQUIPO DE OFICINA	SILLA SECRETARIAL	493.9
103485	DPV13 44512		13/11/2012	MOBILIARIO Y EQUIPO DE OFICINA	SILLA SECRETARIAL	493.9
103486	JAM10 44513		13/11/2012	MOBILIARIO Y EQUIPO DE OFICINA	SILLA SECRETARIAL	493.9
103487	DPV13 44514		13/11/2012	MOBILIARIO Y EQUIPO DE OFICINA	SILLA SECRETARIAL	493.9
103487	DDU10 44956		21/11/2012	MOBILIARIO Y EQUIPO DE OFICINA	PINTARRON BLANCO DE 1.20X.90M CON MARCO METÁLICO	382
103488	DDU10 44952		21/11/2012	MOBILIARIO Y EQUIPO DE OFICINA	SILLA SECRETARIAL MODELO RS-350, RESPALDO MEDIO, EN TELA (	859.5
103489	DDU10 44951		21/11/2012	MOBILIARIO Y EQUIPO DE OFICINA	SILLA SECRETARIAL MODELO RS-350, RESPALDO MEDIO, EN TELA (	859.5
103490	DDU10 44954		21/11/2012	MOBILIARIO Y EQUIPO DE OFICINA	SILLA SECRETARIAL MODELO RS-350, RESPALDO MEDIO, EN TELA (	859.5
103491	DDU10 44955		21/11/2012	MOBILIARIO Y EQUIPO DE OFICINA	SILLA SECRETARIAL MODELO RS-350, RESPALDO MEDIO, EN TELA (	859.5
103492	DDU10 44953		21/11/2012	MOBILIARIO Y EQUIPO DE OFICINA	SILLA SECRETARIAL MODELO RS-350, RESPALDO MEDIO, EN TELA (	859.5
103531	SIS10 44958	12050329N0061	30/11/2012	MOBILIARIO Y EQUIPO DE OFICINA	ENFRIADOR DE AGUA MOD. GXCF05D MARCA GENERAL ELECTRIC I	2708.75
103708	COM10 44376		31/12/2012	MOBILIARIO Y EQUIPO DE OFICINA	SILLA SECRETARIAL MOD. SOLUTION 691001 COLOR NEGRO	664.8
103709	COM10 44377		31/12/2012	MOBILIARIO Y EQUIPO DE OFICINA	SILLA SECRETARIAL SOLUTION 691001 COLOR NEGRO	664.8
103710	COM10 44378		31/12/2012	MOBILIARIO Y EQUIPO DE OFICINA	SILLA SECRETARIAL SOLUTION 691001 COLOR NEGRO	664.8
103711	COM10 44379		31/12/2012	MOBILIARIO Y EQUIPO DE OFICINA	SILLA SECRETARIAL SOLUTION 691001 COLOR NEGRO	664.8
103712	COM10 44380		31/12/2012	MOBILIARIO Y EQUIPO DE OFICINA	SILLA SECRETARIAL SOLUTION 691001 COLOR NEGRO	664.8
103713	COM10 44381		31/12/2012	MOBILIARIO Y EQUIPO DE OFICINA	PERFORADORA DUAL ARILLO METALICO 2.1	2003.15
103714	COM10 45210		31/12/2012	MOBILIARIO Y EQUIPO DE OFICINA	CALEFACTOR PORTATIL CITANOUEGAS LP	1181.24
103715	COM10 45211		31/12/2012	MOBILIARIO Y EQUIPO DE OFICINA	CALEFACTOR EXTERIOR ACERO INOXIDABLE	2303.24
103717	COM10 45208		31/12/2012	MOBILIARIO Y EQUIPO DE OFICINA	PANTALLA LED 32" MARCA PHILLIPS	3196.02
103718	COM10 45209		31/12/2012	MOBILIARIO Y EQUIPO DE OFICINA	SOPORTE TV OBFM60	712
103740	DOP10 44828		31/12/2012	MOBILIARIO Y EQUIPO DE OFICINA	SILLA DE TRABAJO MANUAL GRIS	239.2
103741	DOP10 44829		31/12/2012	MOBILIARIO Y EQUIPO DE OFICINA	SILLA DE TRABAJO MANUAL GRIS	239.2
103742	DOP10 44830		31/12/2012	MOBILIARIO Y EQUIPO DE OFICINA	SILLA DE TRABAJO MANUAL GRIS	239.2
103743	DOP10 44831		31/12/2012	MOBILIARIO Y EQUIPO DE OFICINA	SILLA DE TRABAJO MANUAL GRIS	239.2
103744	DOP10 44832		31/12/2012	MOBILIARIO Y EQUIPO DE OFICINA	SILLA DE TRABAJO MANUAL GRIS	239.2
103745	DOP10 44833		31/12/2012	MOBILIARIO Y EQUIPO DE OFICINA	SILLA DE TRABAJO MANUAL GRIS	239.2
103746	DOP10 44834		31/12/2012	MOBILIARIO Y EQUIPO DE OFICINA	SILLA SECRETARIAL	598.56
103747	DOP10 44835		31/12/2012	MOBILIARIO Y EQUIPO DE OFICINA	SILLA EJECUTIVA	981.31
103748	DOP10 44845		31/12/2012	MOBILIARIO Y EQUIPO DE OFICINA	SILLA DE TRABAJO MANUAL GRIS	239.2
103749	DOP10 44846		31/12/2012	MOBILIARIO Y EQUIPO DE OFICINA	SILLA DE TRABAJO MANUAL GRIS	239.2
103750	DOP10 44847		31/12/2012	MOBILIARIO Y EQUIPO DE OFICINA	SILLA DE TRABAJO MANUAL NEGRA	239.2
103751	DOP10 44848		31/12/2012	MOBILIARIO Y EQUIPO DE OFICINA	SILLA DE TRABAJO MANUAL NEGRA	239.2
103752	DOP10 44849		31/12/2012	MOBILIARIO Y EQUIPO DE OFICINA	SILLA DE TRABAJO MANUAL NEGRA	239.2
103753	DOP10 44850		31/12/2012	MOBILIARIO Y EQUIPO DE OFICINA	SILLA DE TRABAJO MANUAL NEGRA	239.2
103754	DOP10 44851		31/12/2012	MOBILIARIO Y EQUIPO DE OFICINA	SILLA DE TRABAJO MANUAL NEGRA	239.2
103755	DOP10 44852		31/12/2012	MOBILIARIO Y EQUIPO DE OFICINA	SILLA DE TRABAJO MANUAL NEGRA	239.2
103756	DOP10 44853		31/12/2012	MOBILIARIO Y EQUIPO DE OFICINA	SILLA DE TRABAJO MANUAL GRIS	239.2
103770	DFA27 45239		31/12/2012	MOBILIARIO Y EQUIPO DE OFICINA	FOTOCOPIADORA MULTIFUNCIONAL SAMSUNG 6545N	30437.6
103771	DAF27 45230		31/12/2012	MOBILIARIO Y EQUIPO DE OFICINA	MAQUINA DE ESCRIBIR BROTHER GX8750SP	1302
103819	SAY10 44223		31/12/2012	MOBILIARIO Y EQUIPO DE OFICINA	SILLA GERENCIAL	1279.23
103820	SAY10 44224		31/12/2012	MOBILIARIO Y EQUIPO DE OFICINA	SILLA GERENCIAL	1279.23
103821	SAY10 44225		31/12/2012	MOBILIARIO Y EQUIPO DE OFICINA	SILLA GERENCIAL	1279.23
103822	SAY10 44226		31/12/2012	MOBILIARIO Y EQUIPO DE OFICINA	SILLA GERENCIAL	1279.23
103823	SAY10 44227		31/12/2012	MOBILIARIO Y EQUIPO DE OFICINA	SILLA GERENCIAL	1279.23
103824	SAY10 44228		31/12/2012	MOBILIARIO Y EQUIPO DE OFICINA	SILLA GERENCIAL	1279.23
103825	SAY10 44229		31/12/2012	MOBILIARIO Y EQUIPO DE OFICINA	SILLA GERENCIAL	1279.23
103826	SAY10 44230		31/12/2012	MOBILIARIO Y EQUIPO DE OFICINA	SILLA GERENCIAL	1279.23
103827	SAY10 44231		31/12/2012	MOBILIARIO Y EQUIPO DE OFICINA	SILLA GERENCIAL	1279.23
103828	SAY10 44232		31/12/2012	MOBILIARIO Y EQUIPO DE OFICINA	SILLA GERENCIAL	1279.23
103829	SAY10 44233		31/12/2012	MOBILIARIO Y EQUIPO DE OFICINA	SILLA GERENCIAL	1279.23
103830	SAY10 44234		31/12/2012	MOBILIARIO Y EQUIPO DE OFICINA	SILLA GERENCIAL	1279.23
103831	SAY10 44235		31/12/2012	MOBILIARIO Y EQUIPO DE OFICINA	SILLA GERENCIAL	1279.23
103832	SAY10 44236		31/12/2012	MOBILIARIO Y EQUIPO DE OFICINA	SILLA GERENCIAL	1279.23
103833	SAY10 44237		31/12/2012	MOBILIARIO Y EQUIPO DE OFICINA	SILLA GERENCIAL	1279.23
103834	SAY10 44238		31/12/2012	MOBILIARIO Y EQUIPO DE OFICINA	SILLA GERENCIAL	1279.23
103835	SAY10 44239		31/12/2012	MOBILIARIO Y EQUIPO DE OFICINA	SILLA GERENCIAL	1279.23
103836	SAY10 44240		31/12/2012	MOBILIARIO Y EQUIPO DE OFICINA	SILLA GERENCIAL	1279.23
103837	SAY10 44241		31/12/2012	MOBILIARIO Y EQUIPO DE OFICINA	SILLA GERENCIAL	1279.23
103838	SAY10 44242		31/12/2012	MOBILIARIO Y EQUIPO DE OFICINA	SILLA GERENCIAL	1279.23
103951	DSP10 45001		19/12/2012	MOBILIARIO Y EQUIPO DE OFICINA	SILLA SECRETARIAL MODELO L-125 RESPALDO ALTO EN TELA	658.88
103952	DSP10 45002		19/12/2012	MOBILIARIO Y EQUIPO DE OFICINA	SILLA SECRETARIAL MODELO L-125 RESPALDO ALTO EN TELA	658.88
103953	DFA45 45008		19/12/2012	MOBILIARIO Y EQUIPO DE OFICINA	SILLA PLEGABLE TAPIZADA EN VINIL COLOR NEGRO CON ESTRUCT	232
103954	DFA45 45004		19/12/2012	MOBILIARIO Y EQUIPO DE OFICINA	SILLA PLEGABLE TAPIZADA EN VINIL COLOR NEGRO CON ESTRUCT	232
103955	DFA45 45005		19/12/2012	MOBILIARIO Y EQUIPO DE OFICINA	SILLA PLEGABLE TAPIZADA EN VINIL COLOR NEGRO CON ESTRUCT	232
103956	DFA45 45006		19/12/2012	MOBILIARIO Y EQUIPO DE OFICINA	SILLA PLEGABLE TAPIZADA EN VINIL COLOR NEGRO CON ESTRUCT	232
103957	DFA45 45007		19/12/2012	MOBILIARIO Y EQUIPO DE OFICINA	SILLA PLEGABLE TAPIZADA EN VINIL COLOR NEGRO CON ESTRUCT	232
103958	DFA45 45003		19/12/2012	MOBILIARIO Y EQUIPO DE OFICINA	SILLA PLEGABLE TAPIZADA EN VINIL COLOR NEGRO CON ESTRUCT	232
103995	JAM10 45106		31/12/2012	MOBILIARIO Y EQUIPO DE OFICINA	LOCKER METALICO DE 5 PUERTAS MEDIDA DE 180X45X38 CMS	1138.66
104022	JAM10 45110		31/12/2012	MOBILIARIO Y EQUIPO DE OFICINA	ESTANTE METALICO CON 6 CHAROLAS CADA UNO, MEDIDAS DE 45	909.44
104023	JAM10 45111		31/12/2012	MOBILIARIO Y EQUIPO DE OFICINA	ESTANTE METALICO CON 6 CHAROLAS CADA UNO, MEDIDAS DE 45	909.44
104024	JAM10 45112		31/12/2012	MOBILIARIO Y EQUIPO DE OFICINA	ESTANTE METALICO CON 6 CHAROLAS CADA UNO, MEDIDAS DE 45	909.44
104025	JAM10 45113		31/12/2012	MOBILIARIO Y EQUIPO DE OFICINA	ESTANTE METALICO CON 6 CHAROLAS CADA UNO, MEDIDAS DE 45	909.44
104026	DEM10 45114		31/12/2012	MOBILIARIO Y EQUIPO DE OFICINA	ESTANTE METALICO CON 6 CHAROLAS CADA UNO, MEDIDAS DE 45	909.44
104027	DEM10 45115		31/12/2012	MOBILIARIO Y EQUIPO DE OFICINA	ESTANTE METALICO CON 6 CHAROLAS CADA UNO, MEDIDAS DE 45	909.44
104028	DEM10 45116		31/12/2012	MOBILIARIO Y EQUIPO DE OFICINA	ESTANTE METALICO CON 6 CHAROLAS CADA UNO, MEDIDAS DE 45	909.44
104029	DEM10 45117		31/12/2012	MOBILIARIO Y EQUIPO DE OFICINA	ESTANTE METALICO CON 6 CHAROLAS CADA UNO, MEDIDAS DE 45	909.44
104030	JAM10 45118		31/12/2012	MOBILIARIO Y EQUIPO DE OFICINA	ESTANTE METALICO CON 6 CHAROLAS CADA UNO, MEDIDAS DE 45	909.44
104031	JAM10 45119		31/12/2012	MOBILIARIO Y EQUIPO DE OFICINA	ESTANTE METALICO CON 6 CHAROLAS CADA UNO, MEDIDAS DE 45	909.44
104032	DFA25 45104		31/12/2012	MOBILIARIO Y EQUIPO DE OFICINA	ESTANTE METALICO CON 6 CHAROLAS CADA UNO, MEDIDAS DE 45	909.44
104033	DFA25 45103		31/12/2012	MOBILIARIO Y EQUIPO DE OFICINA	ESTANTE METALICO CON 6 CHAROLAS CADA UNO, MEDIDAS DE 45	909.44
104034	DFA50 45102		31/12/2012	MOBILIARIO Y EQUIPO DE OFICINA	ESTANTE METALICO CON 6 CHAROLAS CADA UNO, MEDIDAS DE 45	909.44
104035	DFA50 45101		31/12/2012	MOBILIARIO Y EQUIPO DE OFICINA	ESTANTE METALICO CON 6 CHAROLAS CADA UNO, MEDIDAS DE 45	909.44
104036	DFA50 45100		31/12/2012	MOBILIARIO Y EQUIPO DE OFICINA	ESTANTE METALICO CON 6 CHAROLAS CADA UNO, MEDIDAS DE 45	909.44
104314	COM10 20689		31/01/2013	MOBILIARIO Y EQUIPO DE OFICINA	SILLA DE VISITA	295.02
104468	OPT10 45123		28/02/2013	MOBILIARIO Y EQUIPO DE OFICINA	SILLON EJECUTIVO EN PIEL/VINIL RESPALDO ALTO MARCA REQUIE	1824.11
104469	OPT10 45122		28/02/2013	MOBILIARIO Y EQUIPO DE OFICINA	CONJUNTO SEMI-EJECUTIVO TROT CHERRY/NEGRO COMPUESTO F	5014.66
104470	DPC10 45321		28/02/2013	MOBILIARIO Y EQUIPO DE OFICINA	ESCRITORIO SECRETARIAL DE 1.60X.70m CON 1 CAJON Y 1 GAVETA	2552.42
104471	OFA20 45282		28/02/2013	MOBILIARIO Y EQUIPO DE OFICINA	ACRILETA SECRETARIAL DE 1.20X.90 MTS	703.25
104472	DPC10 45328		28/02/2013	MOBILIARIO Y EQUIPO DE OFICINA	SILLA CAJERO MODELO A-125, EN TELA O VINIL, CON PISTON PARA	953.84
104473	DPC10 45329		28/02/2013	MOBILIARIO Y EQUIPO DE OFICINA	LOCKER DE 3 PUERTAS METALICO COLOR ARENA MEDIDAS: FRENT	695.17
104474	DPC10 45330		28/02/2013	MOBILIARIO Y EQUIPO DE OFICINA	LOCKER DE 3 PUERTAS METALICO COLOR ARENA MEDIDAS: FRENT	695.17
104475	DPC10 45331		28/02/2013	MOBILIARIO Y EQUIPO DE OFICINA	LOCKER DE 3 PUERTAS METALICO COLOR ARENA MEDIDAS: FRENT	695.17
104476	DPC10 45332		28/02/2013	MOBILIARIO Y EQUIPO DE OFICINA	LOCKER DE 3 PUERTAS METALICO COLOR ARENA MEDIDAS: FRENT	695.17
104477	DPC10 45333		28/02/2013	MOBILIARIO Y EQUIPO DE OFICINA	LOCKER DE 3 PUERTAS METALICO COLOR ARENA MEDIDAS: FRENT	695.17
104478	DPC10 45334		28/02/2013	MOBILIARIO Y EQUIPO DE OFICINA	LOCKER DE 3 PUERTAS METALICO COLOR ARENA MEDIDAS: FRENT	695.17
104479	DPC10 45335		28/02/2013	MOBILIARIO Y EQUIPO DE OFICINA	LOCKER DE 3 PUERTAS METALICO COLOR ARENA MEDIDAS: FRENT	695.17
104480	DPC10 45336		28/02/2013	MOBILIARIO Y EQUIPO DE OFICINA	LOCKER DE 3 PUERTAS METALICO COLOR ARENA MEDIDAS: FRENT	695.17
104481	DPC10 45337		28/02/2013	MOBILIARIO Y EQUIPO DE OFICINA	LOCKER DE 3 PUERTAS METALICO COLOR ARENA MEDIDAS: FRENT	695.17
104482	DPC10 45338		28/02/2013	MOBILIARIO Y EQUIPO DE OFICINA	LOCKER DE 3 PUERTAS METALICO COLOR ARENA MEDIDAS: FRENT	695.17
104483	DPC10 45339		28/02/2013	MOBILIARIO Y EQUIPO DE OFICINA	LOCKER DE 3 PUERTAS METALICO COLOR ARENA MEDIDAS: FRENT	695.17
104484	DPC10 45340		28/02/2013	MOBILIARIO Y EQUIPO DE OFICINA	LOCKER DE 3 PUERTAS METALICO COLOR ARENA MEDIDAS: FRENT	695.17
104485	DPC10 45341		28/02/2013	MOBILIARIO Y EQUIPO DE OFICINA	LOCKER DE 3 PUERTAS METALICO COLOR ARENA MEDIDAS: FRENT	695.17
104486	DPC10 45342		28/02/2013	MOBILIARIO Y EQUIPO DE OFICINA	LOCKER DE 3 PUERTAS METALICO COLOR ARENA MEDIDAS: FRENT	695.17
104487	DPC10 45343		28/02/2013	MOBILIARIO Y EQUIPO DE OFICINA	LOCKER DE 3 PUERTAS METALICO COLOR ARENA MEDIDAS: FRENT	695.17
104488	DPC10 45325		28/02/2013	MOBILIARIO Y EQUIPO DE OFICINA	SILLA SECRETARIAL MODELO L-125, RESPALDO ALTO, EN TELA	573.92
104489	DPC10 45326		28/02/2013	MOBILIARIO Y EQUIPO DE OFICINA	SILLA SECRETARIAL MODELO L-125, RESPALDO ALTO, EN TELA	573.92
104490	DPC10 45327		28/02/2013	MOBILIARIO Y EQUIPO DE OFICINA	SILLA SECRETARIAL MODELO L-125, RESPALDO ALTO, EN TELA	573.92

104491	DPC10 45322	28/02/2013	MOBILIARIO Y EQUIPO DE OFICINA	ARCHIVERO DE 4 GAVETAS EN MELAMINA CON CANTO DE PVC LINE	2853.42
104492	DPC10 45323	28/02/2013	MOBILIARIO Y EQUIPO DE OFICINA	ARCHIVERO DE 4 GAVETAS EN MELAMINA CON CANTO DE PVC LINE	2853.42
104493	DPC10 45324	28/02/2013	MOBILIARIO Y EQUIPO DE OFICINA	ARCHIVERO DE 4 GAVETAS EN MELAMINA CON CANTO DE PVC LINE	2853.42
104494	DPC10 45319	28/02/2013	MOBILIARIO Y EQUIPO DE OFICINA	CONJUNTO SECRETARIAL LINEA VOLT, EN MELAMINA DE 28mm, CO	2893.84
104495	DPC10 45320	28/02/2013	MOBILIARIO Y EQUIPO DE OFICINA	CONJUNTO SECRETARIAL LINEA VOLT, EN MELAMINA DE 28mm, CO	2893.84
104496	IMJ10 45246	28/02/2013	MOBILIARIO Y EQUIPO DE OFICINA	SILLA DE VISITA MOD. GENOVA PLASTICA EN COLOR NEGRO	328.19
104497	IMJ10 45247	28/02/2013	MOBILIARIO Y EQUIPO DE OFICINA	SILLA DE VISITA MOD. GENOVA PLASTICA EN COLOR NEGRO	328.19
104498	IMJ10 45248	28/02/2013	MOBILIARIO Y EQUIPO DE OFICINA	SILLA DE VISITA MOD. GENOVA PLASTICA EN COLOR NEGRO	328.19
104499	IMJ10 45249	28/02/2013	MOBILIARIO Y EQUIPO DE OFICINA	SILLA DE VISITA MOD. GENOVA PLASTICA EN COLOR NEGRO	328.19
104500	IMJ10 45250	28/02/2013	MOBILIARIO Y EQUIPO DE OFICINA	SILLA DE VISITA MOD. GENOVA PLASTICA EN COLOR NEGRO	328.19
104501	IMJ10 45251	28/02/2013	MOBILIARIO Y EQUIPO DE OFICINA	SILLA DE VISITA MOD. GENOVA PLASTICA EN COLOR NEGRO	328.19
104502	IMJ10 45252	28/02/2013	MOBILIARIO Y EQUIPO DE OFICINA	SILLA DE VISITA MOD. GENOVA PLASTICA EN COLOR NEGRO	328.19
104503	IMJ10 45253	28/02/2013	MOBILIARIO Y EQUIPO DE OFICINA	SILLA DE VISITA MOD. GENOVA PLASTICA EN COLOR NEGRO	328.19
104504	IMJ10 45254	28/02/2013	MOBILIARIO Y EQUIPO DE OFICINA	SILLA DE VISITA MOD. GENOVA PLASTICA EN COLOR NEGRO	328.19
104505	IMJ10 45255	28/02/2013	MOBILIARIO Y EQUIPO DE OFICINA	SILLA DE VISITA MOD. GENOVA PLASTICA EN COLOR NEGRO	328.19
104506	IMJ10 45256	28/02/2013	MOBILIARIO Y EQUIPO DE OFICINA	SILLA DE VISITA MOD. GENOVA PLASTICA EN COLOR NEGRO	328.19
104582	REM08 12098	31/03/2013	MOBILIARIO Y EQUIPO DE OFICINA	SILLA DE VISITA	504.24
104583	REM08 16547	31/03/2013	MOBILIARIO Y EQUIPO DE OFICINA	SILLA DE VISITA	504.24
104584	REM08 17855	31/03/2013	MOBILIARIO Y EQUIPO DE OFICINA	SILLA DE VISITA	504.24
104586	REM13 42190	31/03/2013	MOBILIARIO Y EQUIPO DE OFICINA	MESA REDONDA M129 LINEA ITALIA	1945.27
104587	REM13 42205	31/03/2013	MOBILIARIO Y EQUIPO DE OFICINA	SILLA P/VISITANTE COLOR NEGRA MARCA REQUIEZ	612.46
104588	REM13 42206	31/03/2013	MOBILIARIO Y EQUIPO DE OFICINA	SILLA P/VISITANTE COLOR NEGRA MARCA REQUIEZ	612.46
104589	REM13 42207	31/03/2013	MOBILIARIO Y EQUIPO DE OFICINA	SILLA P/VISITANTE COLOR NEGRA MARCA REQUIEZ	612.46
104590	REM13 42208	31/03/2013	MOBILIARIO Y EQUIPO DE OFICINA	SILLA P/VISITANTE COLOR NEGRA MARCA REQUIEZ	612.46
104591	REM13 42209	31/03/2013	MOBILIARIO Y EQUIPO DE OFICINA	SILLA P/VISITANTE COLOR NEGRA MARCA REQUIEZ	612.46
104592	REM13 42210	31/03/2013	MOBILIARIO Y EQUIPO DE OFICINA	SILLA P/VISITANTE COLOR NEGRA MARCA REQUIEZ	612.46
104593	REM13 42175	31/03/2013	MOBILIARIO Y EQUIPO DE OFICINA	SILLA SECRETARIAL DE TRABAJO MARCA REQUIEZ	1297.85
104594	REM13 31174	31/03/2013	MOBILIARIO Y EQUIPO DE OFICINA	SILLA SECRETARIAL MOD 1001 DE OFIX COLOR NEGRO	550.07
104595	REM13 42191	31/03/2013	MOBILIARIO Y EQUIPO DE OFICINA	SILLON EJECUTIVO RESPALDO ALTO MARCA REQUIEZ	1602.25
104598	DFA45 43251	31/03/2013	MOBILIARIO Y EQUIPO DE OFICINA	ARCHIVERO 4 GAVETAS MOD 304	3733.6
104599	DFA45 43252	31/03/2013	MOBILIARIO Y EQUIPO DE OFICINA	ARCHIVERO 4 GAVETAS MOD 304	3733.6
104600	DFA45 43254	31/03/2013	MOBILIARIO Y EQUIPO DE OFICINA	ARCHIVERO 4 GAVETAS MOD 304	3733.6
104601	REM13 42174	31/03/2013	MOBILIARIO Y EQUIPO DE OFICINA	ESCRITORIO EN L CAOBA LINEA ITALIA	3310.08
104602	IMJ10 45454	31/03/2013	MOBILIARIO Y EQUIPO DE OFICINA	DISPENSADOR DE AGUA WATER FRESS MOD 87530	2733.25
104624	DFA72 31535	31/03/2013	MOBILIARIO Y EQUIPO DE OFICINA	ESCRITORIO SEMIEJECUTIVO EN L COLOR MAPLE	2971.32
104625	DFA72 31536	31/03/2013	MOBILIARIO Y EQUIPO DE OFICINA	ESCRITORIO SEMIEJECUTIVO EN L COLOR MAPLE	2971.32
104627	DOP10 31538	31/03/2013	MOBILIARIO Y EQUIPO DE OFICINA	SILLA SECRETARIAL COLOR GRIS	915.69
104628	DPV10 31539	31/03/2013	MOBILIARIO Y EQUIPO DE OFICINA	SILLA SECRETARIAL COLOR GRIS	915.69
104629	DFA72 31540	31/03/2013	MOBILIARIO Y EQUIPO DE OFICINA	SILLA SECRETARIAL COLOR GRIS	915.69
104631	DFA72 31542	31/03/2013	MOBILIARIO Y EQUIPO DE OFICINA	SILLA SECRETARIAL COLOR GRIS	915.69
104632	DFA72 31543	31/03/2013	MOBILIARIO Y EQUIPO DE OFICINA	SILLA SECRETARIAL COLOR GRIS	915.69
104634	DFA72 31545	31/03/2013	MOBILIARIO Y EQUIPO DE OFICINA	SILLA DE VISITA COLOR GRIS	345.74
104635	DFA72 31546	31/03/2013	MOBILIARIO Y EQUIPO DE OFICINA	SILLA DE VISITA COLOR GRIS	345.74
104637	DFA72 31547	31/03/2013	MOBILIARIO Y EQUIPO DE OFICINA	SILLA DE VISITA COLOR GRIS	345.74
104638	DFA72 31548	31/03/2013	MOBILIARIO Y EQUIPO DE OFICINA	SILLA DE VISITA COLOR GRIS	345.74
104639	DFA72 31549	31/03/2013	MOBILIARIO Y EQUIPO DE OFICINA	SILLA DE VISITA COLOR GRIS	345.74
104640	DFA72 31550	31/03/2013	MOBILIARIO Y EQUIPO DE OFICINA	SILLA DE VISITA COLOR GRIS	345.74
104641	DFA72 31551	31/03/2013	MOBILIARIO Y EQUIPO DE OFICINA	SILLA DE VISITA COLOR GRIS	345.74
104642	DFA72 31552	31/03/2013	MOBILIARIO Y EQUIPO DE OFICINA	SILLA DE VISITA COLOR GRIS	345.74
104661	ICA10 45422	27/03/2013	MOBILIARIO Y EQUIPO DE OFICINA	ESCRITORIO OPERATIVO DE 1.70X.70X.76 MELAMINA COLOR WENG	6916.05
104662	ICA10 45423	27/03/2013	MOBILIARIO Y EQUIPO DE OFICINA	CREDENZA DE 1.80X.50X.76 EN MELAMINA COLOR WENGUE CON CI	9921.72
104663	ICA10 45426	27/03/2013	MOBILIARIO Y EQUIPO DE OFICINA	SILLON SEMI EJECUTIVO MALLA TAPIZ NEGRO ONIX MARCA ALBAR	1772.07
104667	ICA10 45424	27/03/2013	MOBILIARIO Y EQUIPO DE OFICINA	SILLA VISITA MALLA CRONO TAPIZ TERRA ONIX MARCA REQUIEZ	2229.02
104668	ICA10 45425	27/03/2013	MOBILIARIO Y EQUIPO DE OFICINA	SILLA VISITA MALLA CRONO TAPIZ TERRA ONIX MARCA REQUIEZ	2229.02
104669	DOP10 45418	30/03/2013	MOBILIARIO Y EQUIPO DE OFICINA	PIZARRON BLANCO MADERA	340.44
104678	DFA72 31555	08/04/2013	MOBILIARIO Y EQUIPO DE OFICINA	ESCRITORIO DELTA, MODULO PARA COMPU	2197.65
104679	DFA72 31556	08/04/2013	MOBILIARIO Y EQUIPO DE OFICINA	ESCRITORIO DELTA, MODULO PARA COMPU	2197.65
104680	DFA72 31557	08/04/2013	MOBILIARIO Y EQUIPO DE OFICINA	ESCRITORIO DELTA, MODULO PARA COMPU	2197.65
104681	DFA72 31558	08/04/2013	MOBILIARIO Y EQUIPO DE OFICINA	ESCRITORIO DELTA, MODULO PARA COMPU	2197.65
104682	DFA72 31559	08/04/2013	MOBILIARIO Y EQUIPO DE OFICINA	ESCRITORIO DELTA, MODULO PARA COMPU	2197.65
104683	DFA72 31560	08/04/2013	MOBILIARIO Y EQUIPO DE OFICINA	ESCRITORIO DELTA, MODULO PARA COMPU	2197.65
104684	DFA72 31561	08/04/2013	MOBILIARIO Y EQUIPO DE OFICINA	CAJONERA MULTIGAVETAS COLOR MAPLE	1709.29
104685	DFA72 31562	08/04/2013	MOBILIARIO Y EQUIPO DE OFICINA	CAJONERA MULTIGAVETAS COLOR MAPLE	1709.29
104686	DFA72 31563	08/04/2013	MOBILIARIO Y EQUIPO DE OFICINA	CAJONERA MULTIGAVETAS COLOR MAPLE	1709.29
104687	DFA72 31564	08/04/2013	MOBILIARIO Y EQUIPO DE OFICINA	CAJONERA MULTIGAVETAS COLOR MAPLE	1709.29
104688	DFA72 31565	08/04/2013	MOBILIARIO Y EQUIPO DE OFICINA	CAJONERA MULTIGAVETAS COLOR MAPLE	1709.29
104689	DFA72 31567	08/04/2013	MOBILIARIO Y EQUIPO DE OFICINA	CAJONERA MULTIGAVETAS COLOR MAPLE	1709.29
104690	DFA72 31568	08/04/2013	MOBILIARIO Y EQUIPO DE OFICINA	CAJONERA MULTIGAVETAS COLOR MAPLE	1709.29
104691	DFA72 32074	08/04/2013	MOBILIARIO Y EQUIPO DE OFICINA	BOTE DE BASURA ACERO	835.88
104692	DFA72 32075	08/04/2013	MOBILIARIO Y EQUIPO DE OFICINA	BOTE DE BASURA ACERO	835.88
104703	DFA72 31566	12/04/2013	MOBILIARIO Y EQUIPO DE OFICINA	CAJONERA MULTIGAVETAS	1709.29
104718	DEM10 44414	18/04/2013	MOBILIARIO Y EQUIPO DE OFICINA	MESA INFANTIL P/BIBLIOTECA	481.84
104719	DEM10 44415	18/04/2013	MOBILIARIO Y EQUIPO DE OFICINA	SILLA INFANTIL P/BIBLIOTECA	155.17
104720	DEM10 44416	18/04/2013	MOBILIARIO Y EQUIPO DE OFICINA	SILLA INFANTIL P/BIBLIOTECAS	155.17
104721	DEM10 44417	18/04/2013	MOBILIARIO Y EQUIPO DE OFICINA	SILLA INFANTIL P/BIBLIOTECAS	155.17
104722	DEM10 44418	18/04/2013	MOBILIARIO Y EQUIPO DE OFICINA	SILLA INFANTIL P/BIBLIOTECAS	155.17
104723	DEM10 44419	18/04/2013	MOBILIARIO Y EQUIPO DE OFICINA	MESA DE TRABAJO BLANCA	481.84
104724	DEM10 44420	18/04/2013	MOBILIARIO Y EQUIPO DE OFICINA	SILLA INFANTIL P/BIBLIOTECA	155.17
104725	DEM10 44421	18/04/2013	MOBILIARIO Y EQUIPO DE OFICINA	SILLA INFANTIL P/BIBLIOTECA	155.17
104726	DEM10 44422	18/04/2013	MOBILIARIO Y EQUIPO DE OFICINA	SILLA INFANTIL P/BIBLIOTECA	155.17
104727	DEM10 44423	18/04/2013	MOBILIARIO Y EQUIPO DE OFICINA	SILLA INFANTIL P/BIBLIOTECA	155.17
104728	ICA21 44424	18/04/2013	MOBILIARIO Y EQUIPO DE OFICINA	MESA INFANTIL P/BIBLIOTECA	481.84
104729	DEM10 44425	18/04/2013	MOBILIARIO Y EQUIPO DE OFICINA	MESA DE TRABAJO BLANCA	481.84
104730	DEM10 44426	18/04/2013	MOBILIARIO Y EQUIPO DE OFICINA	MESA DE TRABAJO BLANCA	481.84
104731	DEM10 44427	18/04/2013	MOBILIARIO Y EQUIPO DE OFICINA	MESA DE TRABAJO BLANCA	481.84
104732	DEM10 44428	18/04/2013	MOBILIARIO Y EQUIPO DE OFICINA	MESA INFANTIL P/BIBLIOTECA	481.84
104733	DEM10 44429	18/04/2013	MOBILIARIO Y EQUIPO DE OFICINA	SILLA INFANTIL P/BIBLIOTECA	155.17
104734	DEM10 44431	18/04/2013	MOBILIARIO Y EQUIPO DE OFICINA	SILLA INFANTIL P/BIBLIOTECA	155.17
104735	DEM10 44432	18/04/2013	MOBILIARIO Y EQUIPO DE OFICINA	SILLA INFANTIL P/BIBLIOTECA	155.17
104736	BIM10 44433	18/04/2013	MOBILIARIO Y EQUIPO DE OFICINA	SILLA INFANTIL P/BIBLIOTECA	155.17
104737	BIM10 44435	18/04/2013	MOBILIARIO Y EQUIPO DE OFICINA	SILLA INFANTIL P/BIBLIOTECA	155.17
104738	BIM10 44436	18/04/2013	MOBILIARIO Y EQUIPO DE OFICINA	SILLA INFANTIL P/BIBLIOTECA	155.17
104739	BIM10 44437	18/04/2013	MOBILIARIO Y EQUIPO DE OFICINA	SILLA INFANTIL P/BIBLIOTECA	155.17
104740	BIM10 44438	18/04/2013	MOBILIARIO Y EQUIPO DE OFICINA	SILLA INFANTIL P/BIBLIOTECA	155.17
104741	BIM10 44439	18/04/2013	MOBILIARIO Y EQUIPO DE OFICINA	SILLA INFANTIL P/BIBLIOTECA	155.17
104742	BIM10 44440	18/04/2013	MOBILIARIO Y EQUIPO DE OFICINA	SILLA INFANTIL P/BIBLIOTECA	155.17
104743	BIM10 44441	18/04/2013	MOBILIARIO Y EQUIPO DE OFICINA	SILLA INFANTIL P/BIBLIOTECA	155.17
104744	BIM10 44449	18/04/2013	MOBILIARIO Y EQUIPO DE OFICINA	SILLA INFANTIL P/BIBLIOTECA	155.17
104745	BIM10 44450	18/04/2013	MOBILIARIO Y EQUIPO DE OFICINA	SILLA INFANTIL P/BIBLIOTECA	155.17
104746	BIM10 44451	18/04/2013	MOBILIARIO Y EQUIPO DE OFICINA	SILLA INFANTIL P/BIBLIOTECA	155.17
104747	ICA10 44452	18/04/2013	MOBILIARIO Y EQUIPO DE OFICINA	SILLA INFANTIL P/BIBLIOTECA	155.17
104748	BIM10 44454	18/04/2013	MOBILIARIO Y EQUIPO DE OFICINA	SILLA INFANTIL P/BIBLIOTECA	155.17
104749	BIM10 44455	18/04/2013	MOBILIARIO Y EQUIPO DE OFICINA	SILLA INFANTIL P/BIBLIOTECA	155.17
104750	BIM10 44442	18/04/2013	MOBILIARIO Y EQUIPO DE OFICINA	MESA INFANTIL P/BIBLIOTECA	481.84
104751	BIM10 44443	18/04/2013	MOBILIARIO Y EQUIPO DE OFICINA	MESA INFANTIL P/BIBLIOTECA	481.84
104752	DEM10 44444	18/04/2013	MOBILIARIO Y EQUIPO DE OFICINA	MESA INFANTIL P/BIBLIOTECA	481.84
104753	BIM10 44445	18/04/2013	MOBILIARIO Y EQUIPO DE OFICINA	MESA INFANTIL P/BIBLIOTECA	481.84
104754	BIM10 44446	18/04/2013	MOBILIARIO Y EQUIPO DE OFICINA	MESA DE TRABAJO BLANCA	481.84
104755	BIM10 44447	18/04/2013	MOBILIARIO Y EQUIPO DE OFICINA	MESA DE TRABAJO BLANCA	481.84

104756	DEM10 44440		18/04/2013	MOBILIARIO Y EQUIPO DE OFICINA	MESA DE TRABAJO BLANCA	481.64
104758	COM10 45538		18/04/2013	MOBILIARIO Y EQUIPO DE OFICINA	CAFETERA GENERAL ELECTRIC (F/42 TAZAS)	441.98
104822	DFA41 45484		18/04/2013	MOBILIARIO Y EQUIPO DE OFICINA	PINTARRON BLANCO DE 1.20 X .90M CON MARCO METALICO	387.5
104823	DFA41 45482		18/04/2013	MOBILIARIO Y EQUIPO DE OFICINA	PINTARRON BLANCO DE 1.20 X .90M CON MARCO METALICO	387.5
104824	DFA41 45483		18/04/2013	MOBILIARIO Y EQUIPO DE OFICINA	PINTARRON BLANCO DE 1.20 X .90M CON MARCO METALICO	387.5
104825	DFA41 45481		18/04/2013	MOBILIARIO Y EQUIPO DE OFICINA	PINTARRON BLANCO DE 1.20 X .90M CON MARCO METALICO	387.5
104852	DCR10 45534		30/04/2013	MOBILIARIO Y EQUIPO DE OFICINA	(144)ENTREPAÑO DE .92X.30M	14112
104853	DCR10 45535		30/04/2013	MOBILIARIO Y EQUIPO DE OFICINA	(96)POSTE 2.44M CALIBRE 14	7056
104854	DCR10 45536		30/04/2013	MOBILIARIO Y EQUIPO DE OFICINA	(5)ENTREPAÑO DE .84X.45M TORNILLO CON TUERCA	1950.2
104960	COM10 43072		20/05/2013	MOBILIARIO Y EQUIPO DE OFICINA	SILLA SECRETARIAL SOLUTION	623.67
104961	COM10 43073		20/05/2013	MOBILIARIO Y EQUIPO DE OFICINA	SILLA SECRETARIAL SOLUTION	623.67
104962	COM10 43074		20/05/2013	MOBILIARIO Y EQUIPO DE OFICINA	SILLA SECRETARIAL SOLUTION	623.67
104963	COM10 43075		20/05/2013	MOBILIARIO Y EQUIPO DE OFICINA	SILLA SECRETARIAL SOLUTION	623.67
104964	COM10 43076		20/05/2013	MOBILIARIO Y EQUIPO DE OFICINA	SILLA SECRETARIAL SOLUTION	623.67
105058	DOP10 45456		30/04/2013	MOBILIARIO Y EQUIPO DE OFICINA	ESCRITORIO PEDESTAL FORTE	2123.27
105059	DOP10 45455		30/04/2013	MOBILIARIO Y EQUIPO DE OFICINA	ESCRITORIO BASICO QUATRA	1090.85
105061	SIS10 45554		15/05/2013	MOBILIARIO Y EQUIPO DE OFICINA	SILLA SECRETARIAL MODELO RS-470 EN TELA COLOR NEGRO	1592.42
105062	SIS10 45552		15/05/2013	MOBILIARIO Y EQUIPO DE OFICINA	SILLA SECRETARIAL MODELO RS-470 EN TELA COLOR NEGRO	1592.42
105063	SIS10 45553		15/05/2013	MOBILIARIO Y EQUIPO DE OFICINA	SILLA SECRETARIAL MODELO RS-470 EN TELA COLOR NEGRO	1592.42
105064	SIS10 45551		15/05/2013	MOBILIARIO Y EQUIPO DE OFICINA	ARCHIVERO MOVIL CON CERRADURA COLOR MAPLE MODELO 106 L	1173.8
105065	SIS10 45550		15/05/2013	MOBILIARIO Y EQUIPO DE OFICINA	ARCHIVERO MOVIL CON CERRADURA COLOR MAPLE MODELO 106 L	1173.8
105066	SIS10 45549		15/05/2013	MOBILIARIO Y EQUIPO DE OFICINA	ARCHIVERO MOVIL CON CERRADURA COLOR MAPLE MODELO 106 L	1173.8
105097	DFA50 45571		21/05/2013	MOBILIARIO Y EQUIPO DE OFICINA	ENFRIADOR Y CALENTADOR DE AGUA MODELO GXCF05D4 MARCA (	2593.71
105113	MCD10 45524	Z4XK3CNCC00	31/05/2013	MOBILIARIO Y EQUIPO DE OFICINA	PANTALLA LCD DE 32"	7426.9
105114	MCD10 45525	Z4XK3CNCC00	31/05/2013	MOBILIARIO Y EQUIPO DE OFICINA	PANTALLA LCD DE 32"	7426.9
105115	MCD10 45526		31/05/2013	MOBILIARIO Y EQUIPO DE OFICINA	ESTRUCTURA DE SOPORTE PARA PANTALLA 32"	928.37
105116	MCD10 45527		31/05/2013	MOBILIARIO Y EQUIPO DE OFICINA	ESTRUCTURA DE SOPORTE PARA PANTALLA 32"	928.37
105117	MCD10 45528	CNC234NTW5	31/05/2013	MOBILIARIO Y EQUIPO DE OFICINA	PANTALLA LCD 20"	2580.38
105118	MCD10 45529	CNC234NW6V	31/05/2013	MOBILIARIO Y EQUIPO DE OFICINA	PANTALLA LCD 20"	2580.38
105119	MCD10 45530		31/05/2013	MOBILIARIO Y EQUIPO DE OFICINA	ESTRUCTURA DE SOPORTE PARA PANTALLA 20"	928.37
105120	MCD10 45531		31/05/2013	MOBILIARIO Y EQUIPO DE OFICINA	ESTRUCTURA DE SOPORTE PARA PANTALLA 20"	928.37
105211	IMD10 44942		30/12/2011	MOBILIARIO Y EQUIPO DE OFICINA	SILLA APILABLE	608.11
105212	IMD10 44943		30/12/2011	MOBILIARIO Y EQUIPO DE OFICINA	SILLA APILABLE	608.11
105213	IMD10 44944		30/12/2011	MOBILIARIO Y EQUIPO DE OFICINA	SILLA APILABLE	608.11
105214	IMD10 44945		30/12/2011	MOBILIARIO Y EQUIPO DE OFICINA	SILLA APILABLE	608.11
105216	IMD10 44941		30/12/2011	MOBILIARIO Y EQUIPO DE OFICINA	ESCRITORIO	2043.08
105217	IMD10 44940		30/12/2011	MOBILIARIO Y EQUIPO DE OFICINA	ESCRITORIO	2043.08
105218	IMD10 44939		30/12/2011	MOBILIARIO Y EQUIPO DE OFICINA	SILLA SECRETARIAL	1517.52
105219	IMD10 44938		30/12/2011	MOBILIARIO Y EQUIPO DE OFICINA	SILLA SECRETARIAL	1517.52
105278	DFA23 45919		30/06/2013	MOBILIARIO Y EQUIPO DE OFICINA	CAJA FUERTE DIGITAL	730.13
105322	DFA23 45920		30/06/2013	MOBILIARIO Y EQUIPO DE OFICINA	CAJA FUERTE DIGITAL	730.15
105346	DFA23 45613		19/06/2013	MOBILIARIO Y EQUIPO DE OFICINA	SILLA CAJERO MODELO E-21076 EN COLOR NEGRO	947.43
105347	DFA23 45614		19/06/2013	MOBILIARIO Y EQUIPO DE OFICINA	SILLA CAJERO MODELO E-21076 EN COLOR NEGRO	947.43
105348	DAF23 45611		19/06/2013	MOBILIARIO Y EQUIPO DE OFICINA	SILLA CAJERO MODELO E-21076 EN COLOR NEGRO	947.43
105349	DFA23 45612		19/06/2013	MOBILIARIO Y EQUIPO DE OFICINA	SILLA CAJERO MODELO E-21076 EN COLOR NEGRO	947.43
105350	DFA23 45610		19/06/2013	MOBILIARIO Y EQUIPO DE OFICINA	SILLA CAJERO MODELO E-21076 EN COLOR NEGRO	947.43
105351	DFA50 45617		27/06/2013	MOBILIARIO Y EQUIPO DE OFICINA	ESCRITORIO DELTA MOD. 149S LINEA ITALIA SIN PORTATECLADO Y	1914
105355	PMD10 45684		30/06/2013	MOBILIARIO Y EQUIPO DE OFICINA	SILLON EJECUTIVO FABRICADO CON MADERA DE CAOBA Y TAPIZA!	4450.05
105356	PMD10 45683		30/06/2013	MOBILIARIO Y EQUIPO DE OFICINA	ESCRITORIO EJECUTIVO MODELO DIPLOMATICO FABRICADO CON I	22412.94
105357	DFA50 45824		30/06/2013	MOBILIARIO Y EQUIPO DE OFICINA	SILLA SECRETARIAL CON DESCANSABRAZOS MARCA REQUIEZ MOI	1071.84
105458	COM10 45858		29/07/2013	MOBILIARIO Y EQUIPO DE OFICINA	MODULO DE RECEPCION	8682.21
105485	COM10 46850		31/07/2013	MOBILIARIO Y EQUIPO DE OFICINA	ESCRITORIO ESCUADRA 1.20X1.50MTS	2067.95
105486	COM10 46851		31/07/2013	MOBILIARIO Y EQUIPO DE OFICINA	ESCRITORIO ESCUADRA 1.20X1.50MTS	2067.95
105487	COM10 46852		31/07/2013	MOBILIARIO Y EQUIPO DE OFICINA	ESCRITORIO ESCUADRA 1.20X1.50MTS	2067.95
105488	COM10 46853		31/07/2013	MOBILIARIO Y EQUIPO DE OFICINA	ESCRITORIO ESCUADRA 1.20X1.50MTS	2067.95
105489	COM10 46854		31/07/2013	MOBILIARIO Y EQUIPO DE OFICINA	ESCRITORIO ESCUADRA 1.20X1.50MTS	2067.95
105490	COM10 46855		31/07/2013	MOBILIARIO Y EQUIPO DE OFICINA	ESCRITORIO ESCUADRA 1.20X1.50MTS	2067.95
105491	COM10 46856		31/07/2013	MOBILIARIO Y EQUIPO DE OFICINA	ESCRITORIO ESCUADRA 1.20X1.50MTS	2067.95
105492	COM10 46857		31/07/2013	MOBILIARIO Y EQUIPO DE OFICINA	ESCRITORIO ESCUADRA 1.20X1.50MTS	2067.95
105493	COM10 46858		31/07/2013	MOBILIARIO Y EQUIPO DE OFICINA	ESCRITORIO ESCUADRA 1.20X1.50MTS	2067.95
105494	COM10 46859		31/07/2013	MOBILIARIO Y EQUIPO DE OFICINA	ESCRITORIO ESCUADRA 1.20X1.50MTS	2067.95
105495	COM10 46860		31/07/2013	MOBILIARIO Y EQUIPO DE OFICINA	ESCRITORIO ESCUADRA 1.20X1.50MTS	2067.95
105496	COM10 46862		31/07/2013	MOBILIARIO Y EQUIPO DE OFICINA	ESCRITORIO ESCUADRA 1.20X1.50MTS	2067.95
105497	COM10 46863		31/07/2013	MOBILIARIO Y EQUIPO DE OFICINA	ESCRITORIO ESCUADRA 1.20X1.50MTS	2067.95
105498	COM10 46864		31/07/2013	MOBILIARIO Y EQUIPO DE OFICINA	ESCRITORIO ESCUADRA 1.20X1.50MTS	2067.95
105499	COM10 46866		31/07/2013	MOBILIARIO Y EQUIPO DE OFICINA	ESCRITORIO ESCUADRA 1.20X1.50MTS	2067.95
105500	COM10 46865		31/07/2013	MOBILIARIO Y EQUIPO DE OFICINA	ESCRITORIO ESCUADRA 1.20X1.50MTS	2067.95
105501	COM10 46861		31/07/2013	MOBILIARIO Y EQUIPO DE OFICINA	ESCRITORIO ESCUADRA 1.20X1.50MTS	2067.95
105502	COM10 46867		31/07/2013	MOBILIARIO Y EQUIPO DE OFICINA	MESA DE TRABAJO DE 1.20X60MTS	499.16
105503	COM10 46868		31/07/2013	MOBILIARIO Y EQUIPO DE OFICINA	MESA DE TRABAJO DE 1.20X60MTS	499.16
105518	SIN10 45638		12/07/2013	MOBILIARIO Y EQUIPO DE OFICINA	VENTILADOR DE TORRE MARCA LASKO DE 37" 3 VELOCIDADES, C/C	1154.2
105519	SIN10 45638		12/07/2013	MOBILIARIO Y EQUIPO DE OFICINA	VENTILADOR DE TORRE MARCA LASKO DE 37" 3 VELOCIDADES, C/C	1154.2
105520	SIN10 45637		12/07/2013	MOBILIARIO Y EQUIPO DE OFICINA	VENTILADOR DE TORRE MARCA LASKO DE 37" 3 VELOCIDADES, C/C	1154.2
105521	CIM10 45669		12/07/2013	MOBILIARIO Y EQUIPO DE OFICINA	SILLA SECRETARIAL MODELO REGIA 101 EN TELA CON BRAZOS CO	783.57
105522	CIM10 45666		12/07/2013	MOBILIARIO Y EQUIPO DE OFICINA	SILLA SECRETARIAL MODELO REGIA 101 EN TELA CON BRAZOS CO	783.57
105523	CIM10 45667		12/07/2013	MOBILIARIO Y EQUIPO DE OFICINA	SILLA SECRETARIAL MODELO REGIA 101 EN TELA CON BRAZOS CO	783.57
105524	CIM10 45668		12/07/2013	MOBILIARIO Y EQUIPO DE OFICINA	SILLA SECRETARIAL MODELO REGIA 101 EN TELA CON BRAZOS CO	783.57
105525	CIM10 45665		12/07/2013	MOBILIARIO Y EQUIPO DE OFICINA	SILLA SECRETARIAL MODELO REGIA 101 EN TELA CON BRAZOS CO	783.57
105526	DFA41 45818		30/07/2013	MOBILIARIO Y EQUIPO DE OFICINA	CAFERERA 100 TAZAS WET BEND	1906.26
105533	DFA39 45124		31/07/2013	MOBILIARIO Y EQUIPO DE OFICINA	SILLA DE VISITA OFIFIHO	289.38
105534	DFA39 45125		31/07/2013	MOBILIARIO Y EQUIPO DE OFICINA	SILLA DE VISITA OFIFIHO	289.38
105535	DFA39 45126		31/07/2013	MOBILIARIO Y EQUIPO DE OFICINA	SILLA DE VISITA OFIFIHO	289.38
105536	DFA39 45127		31/07/2013	MOBILIARIO Y EQUIPO DE OFICINA	SILLA DE VISITA OFIFIHO	289.38
105537	DFA39 45128		31/07/2013	MOBILIARIO Y EQUIPO DE OFICINA	SILLA DE VISITA OFIFIHO	289.38
105538	DFA39 45129		31/07/2013	MOBILIARIO Y EQUIPO DE OFICINA	SILLA DE VISITA OFIFIHO	289.38
105539	DFA39 45130		31/07/2013	MOBILIARIO Y EQUIPO DE OFICINA	SILLA DE VISITA OFIFIHO	289.38
105540	DFA39 45131		31/07/2013	MOBILIARIO Y EQUIPO DE OFICINA	SILLA DE VISITA OFIFIHO	289.38
105541	DFA39 45132		31/07/2013	MOBILIARIO Y EQUIPO DE OFICINA	SILLA DE VISITA OFIFIHO	289.38
105542	DFA39 45133		31/07/2013	MOBILIARIO Y EQUIPO DE OFICINA	SILLA DE VISITA OFIFIHO	289.38
105543	DFA39 45134		31/07/2013	MOBILIARIO Y EQUIPO DE OFICINA	SILLA DE VISITA OFIFIHO	289.38
105544	DFA39 45135		31/07/2013	MOBILIARIO Y EQUIPO DE OFICINA	SILLA DE VISITA OFIFIHO	289.38
105545	DFA39 45136		31/07/2013	MOBILIARIO Y EQUIPO DE OFICINA	SILLA DE VISITA OFIFIHO	289.38
105546	DFA39 45137		31/07/2013	MOBILIARIO Y EQUIPO DE OFICINA	SILLA DE VISITA OFIFIHO	289.38
105547	DFA39 45138		31/07/2013	MOBILIARIO Y EQUIPO DE OFICINA	SILLA DE VISITA OFIFIHO	289.38
105548	DFA39 45139		31/07/2013	MOBILIARIO Y EQUIPO DE OFICINA	SILLA DE VISITA OFIFIHO	289.38
105549	DFA39 45140		31/07/2013	MOBILIARIO Y EQUIPO DE OFICINA	SILLA DE VISITA OFIFIHO	289.38
105550	DFA39 45141		31/07/2013	MOBILIARIO Y EQUIPO DE OFICINA	SILLA DE VISITA OFIFIHO	289.38
105551	DFA39 45142		31/07/2013	MOBILIARIO Y EQUIPO DE OFICINA	SILLA DE VISITA OFIFIHO	289.38
105552	DFA39 45143		31/07/2013	MOBILIARIO Y EQUIPO DE OFICINA	SILLA DE VISITA OFIFIHO	289.38
105553	DFA39 45144		31/07/2013	MOBILIARIO Y EQUIPO DE OFICINA	SILLA DE VISITA OFIFIHO	289.38
105554	DFA39 45145		31/07/2013	MOBILIARIO Y EQUIPO DE OFICINA	SILLA DE VISITA OFIFIHO	289.38
105555	DFA39 45146		31/07/2013	MOBILIARIO Y EQUIPO DE OFICINA	SILLA DE VISITA OFIFIHO	289.38
105556	DFA39 45147		31/07/2013	MOBILIARIO Y EQUIPO DE OFICINA	SILLA DE VISITA OFIFIHO	289.38
105557	DFA39 45148		31/07/2013	MOBILIARIO Y EQUIPO DE OFICINA	SILLA DE VISITA OFIFIHO	289.38
105558	DFA39 45149		31/07/2013	MOBILIARIO Y EQUIPO DE OFICINA	SILLA DE VISITA OFIFIHO	289.38
105559	DFA39 45150		31/07/2013	MOBILIARIO Y EQUIPO DE OFICINA	SILLA DE VISITA OFIFIHO	289.38
105560	DFA39 45151		31/07/2013	MOBILIARIO Y EQUIPO DE OFICINA	SILLA DE VISITA OFIFIHO	289.38
105561	DFA39 45152		31/07/2013	MOBILIARIO Y EQUIPO DE OFICINA	SILLA DE VISITA OFIFIHO	289.38
105562	DFA39 45153		31/07/2013	MOBILIARIO Y EQUIPO DE OFICINA	SILLA DE VISITA OFIFIHO	289.38

105563	DFA23 45154	31/07/2013	MOBILIARIO Y EQUIPO DE OFICINA	SILLA DE VISITA OFIFIHO	289.38
105564	DFA23 45155	31/07/2013	MOBILIARIO Y EQUIPO DE OFICINA	SILLA DE VISITA OFIFIHO	289.38
105565	DFA23 45156	31/07/2013	MOBILIARIO Y EQUIPO DE OFICINA	SILLA DE VISITA OFIFIHO	289.38
105566	DFA23 45157	31/07/2013	MOBILIARIO Y EQUIPO DE OFICINA	SILLA DE VISITA OFIFIHO	289.38
105567	DFA23 45158	31/07/2013	MOBILIARIO Y EQUIPO DE OFICINA	SILLA DE VISITA OFIFIHO	289.38
105568	DFA23 45159	31/07/2013	MOBILIARIO Y EQUIPO DE OFICINA	SILLA DE VISITA OFIFIHO	289.38
105569	DFA23 45160	31/07/2013	MOBILIARIO Y EQUIPO DE OFICINA	SILLA DE VISITA OFIFIHO	289.38
105570	DFA23 45161	31/07/2013	MOBILIARIO Y EQUIPO DE OFICINA	SILLA DE VISITA OFIFIHO	289.38
105571	DFA23 45162	31/07/2013	MOBILIARIO Y EQUIPO DE OFICINA	SILLA DE VISITA OFIFIHO	289.38
105572	DFA23 45163	31/07/2013	MOBILIARIO Y EQUIPO DE OFICINA	SILLA DE VISITA OFIFIHO	289.38
105573	DFA23 45164	31/07/2013	MOBILIARIO Y EQUIPO DE OFICINA	SILLA DE VISITA OFIFIHO	289.38
105574	DFA23 45165	31/07/2013	MOBILIARIO Y EQUIPO DE OFICINA	SILLA DE VISITA OFIFIHO	289.38
105575	DFA23 45166	31/07/2013	MOBILIARIO Y EQUIPO DE OFICINA	SILLA DE VISITA OFIFIHO	289.38
105576	DFA23 45167	31/07/2013	MOBILIARIO Y EQUIPO DE OFICINA	SILLA DE VISITA OFIFIHO	289.38
105577	DFA23 45168	31/07/2013	MOBILIARIO Y EQUIPO DE OFICINA	SILLA DE VISITA OFIFIHO	289.38
105578	DFA23 45169	31/07/2013	MOBILIARIO Y EQUIPO DE OFICINA	SILLA DE VISITA OFIFIHO	289.38
105579	DFA23 45170	31/07/2013	MOBILIARIO Y EQUIPO DE OFICINA	SILLA DE VISITA OFIFIHO	289.38
105580	DFA23 45171	31/07/2013	MOBILIARIO Y EQUIPO DE OFICINA	SILLA DE VISITA OFIFIHO	289.38
105581	DFA39 45172	31/07/2013	MOBILIARIO Y EQUIPO DE OFICINA	SILLA DE VISITA OFIFIHO	289.38
105582	DFA39 45173	31/07/2013	MOBILIARIO Y EQUIPO DE OFICINA	SILLA DE VISITA OFIFIHO	289.38
105583	DFA23 45174	31/07/2013	MOBILIARIO Y EQUIPO DE OFICINA	SILLA DE VISITA OFIFIHO	289.38
105584	DFA39 45175	31/07/2013	MOBILIARIO Y EQUIPO DE OFICINA	SILLA DE VISITA OFIFIHO	289.38
105585	DFA39 45176	31/07/2013	MOBILIARIO Y EQUIPO DE OFICINA	SILLA DE VISITA OFIFIHO	289.38
105586	DFA39 45177	31/07/2013	MOBILIARIO Y EQUIPO DE OFICINA	SILLA DE VISITA OFIFIHO	289.38
105587	DFA39 45178	31/07/2013	MOBILIARIO Y EQUIPO DE OFICINA	SILLA DE VISITA OFIFIHO	289.38
105588	DFA39 45179	31/07/2013	MOBILIARIO Y EQUIPO DE OFICINA	SILLA DE VISITA OFIFIHO	289.38
105589	DFA23 45180	31/07/2013	MOBILIARIO Y EQUIPO DE OFICINA	SILLA DE VISITA OFIFIHO	289.38
105590	DFA39 45181	31/07/2013	MOBILIARIO Y EQUIPO DE OFICINA	SILLA DE VISITA OFIFIHO	289.38
105591	DFA39 45182	31/07/2013	MOBILIARIO Y EQUIPO DE OFICINA	SILLA DE VISITA OFIFIHO	289.38
105592	DFA39 45183	31/07/2013	MOBILIARIO Y EQUIPO DE OFICINA	SILLA DE VISITA OFIFIHO	289.38
105593	DFA23 45184	31/07/2013	MOBILIARIO Y EQUIPO DE OFICINA	SILLA DE VISITA OFIFIHO	289.38
105594	DFA39 45185	31/07/2013	MOBILIARIO Y EQUIPO DE OFICINA	SILLA DE VISITA OFIFIHO	289.38
105595	DFA39 45186	31/07/2013	MOBILIARIO Y EQUIPO DE OFICINA	SILLA DE VISITA OFIFIHO	289.38
105596	DFA39 45187	31/07/2013	MOBILIARIO Y EQUIPO DE OFICINA	SILLA DE VISITA OFIFIHO	289.38
105597	DFA39 45188	31/07/2013	MOBILIARIO Y EQUIPO DE OFICINA	SILLA DE VISITA OFIFIHO	289.38
105598	DFA39 45189	31/07/2013	MOBILIARIO Y EQUIPO DE OFICINA	SILLA DE VISITA OFIFIHO	289.38
105599	DFA39 45190	31/07/2013	MOBILIARIO Y EQUIPO DE OFICINA	SILLA DE VISITA OFIFIHO	289.38
105600	DFA39 45191	31/07/2013	MOBILIARIO Y EQUIPO DE OFICINA	SILLA DE VISITA OFIFIHO	289.38
105601	DFA23 45192	31/07/2013	MOBILIARIO Y EQUIPO DE OFICINA	SILLA DE VISITA OFIFIHO	289.38
105602	DFA39 45193	31/07/2013	MOBILIARIO Y EQUIPO DE OFICINA	SILLA DE VISITA OFIFIHO	289.38
105603	DFA39 45194	31/07/2013	MOBILIARIO Y EQUIPO DE OFICINA	SILLA DE VISITA OFIFIHO	289.38
105604	DFA23 45195	31/07/2013	MOBILIARIO Y EQUIPO DE OFICINA	SILLA DE VISITA OFIFIHO	289.38
105605	DFA39 45196	31/07/2013	MOBILIARIO Y EQUIPO DE OFICINA	SILLA DE VISITA OFIFIHO	289.38
105606	DFA39 45197	31/07/2013	MOBILIARIO Y EQUIPO DE OFICINA	SILLA DE VISITA OFIFIHO	289.38
105607	DFA39 45198	31/07/2013	MOBILIARIO Y EQUIPO DE OFICINA	SILLA DE VISITA OFIFIHO	289.38
105608	DFA23 45199	31/07/2013	MOBILIARIO Y EQUIPO DE OFICINA	SILLA DE VISITA OFIFIHO	289.38
105609	DFA23 45200	31/07/2013	MOBILIARIO Y EQUIPO DE OFICINA	SILLA DE VISITA OFIFIHO	289.38
105610	DFA39 45201	31/07/2013	MOBILIARIO Y EQUIPO DE OFICINA	SILLA DE VISITA OFIFIHO	289.38
105611	DFA39 45202	31/07/2013	MOBILIARIO Y EQUIPO DE OFICINA	SILLA DE VISITA OFIFIHO	289.38
105612	DFA39 45203	31/07/2013	MOBILIARIO Y EQUIPO DE OFICINA	SILLA DE VISITA OFIFIHO	289.38
105638	COM10 51001	21/08/2013	MOBILIARIO Y EQUIPO DE OFICINA	GUILLOTINA CLASSICCUT QBC 15"	785.63
105716	PMD10 51067	31/08/2013	MOBILIARIO Y EQUIPO DE OFICINA	SILLA PILSEN NOGAL	1282.5
105719	PMD10 51068	31/08/2013	MOBILIARIO Y EQUIPO DE OFICINA	SILLA PILSEN NOGAL	1282.5
105720	PMD10 51069	31/08/2013	MOBILIARIO Y EQUIPO DE OFICINA	SILLA PILSEN NOGAL	1282.5
105721	PMD10 51070	31/08/2013	MOBILIARIO Y EQUIPO DE OFICINA	SILLA PILSEN NOGAL	1282.5
105722	PMD10 51071	31/08/2013	MOBILIARIO Y EQUIPO DE OFICINA	SILLA PILSEN NOGAL	1282.5
105723	PMD10 51072	31/08/2013	MOBILIARIO Y EQUIPO DE OFICINA	SILLA PILSEN NOGAL	1282.5
105725	PMD10 51074	31/08/2013	MOBILIARIO Y EQUIPO DE OFICINA	SILLA PILSEN NOGAL	1282.5
105726	PMD10 51075	31/08/2013	MOBILIARIO Y EQUIPO DE OFICINA	SILLA PILSEN NOGAL	1282.5
105727	PMD10 51076	31/08/2013	MOBILIARIO Y EQUIPO DE OFICINA	SILLA PILSEN NOGAL	1282.5
105733	DEM10 51078	31/08/2013	MOBILIARIO Y EQUIPO DE OFICINA	MESA DE TRABAJO	474.39
105734	DEM10 51079	31/08/2013	MOBILIARIO Y EQUIPO DE OFICINA	PINTARRON	219.68
107832	DPV10 51089	31/08/2013	MOBILIARIO Y EQUIPO DE OFICINA	AIRE ACONDICIONADO MINI SPLIT	12083.34
107833	DPV10 51084	31/08/2013	MOBILIARIO Y EQUIPO DE OFICINA	SOPORTE P/PANTALLA PLASMA LCD HASTA 70	918.34
107838	DPV10 51085	31/08/2013	MOBILIARIO Y EQUIPO DE OFICINA	BASE PARA COMPUTADORA	193.34
107839	DPV10 51086	31/08/2013	MOBILIARIO Y EQUIPO DE OFICINA	BASE PARA COMPUTADORA	193.34
107840	DPV10 51087	31/08/2013	MOBILIARIO Y EQUIPO DE OFICINA	BASE PARA COMPUTADORA	193.34
107841	DPV10 51088	31/08/2013	MOBILIARIO Y EQUIPO DE OFICINA	BASE PARA COMPUTADORA	193.34
107854	DPV10 51113	31/08/2013	MOBILIARIO Y EQUIPO DE OFICINA	SILLON EJECUTIVO CON BRAZOS TIPO T	1691.67
107856	DPV10 51112	31/08/2013	MOBILIARIO Y EQUIPO DE OFICINA	SILLON EJECUTIVO CON BRAZOS TIPO T	1691.67
107856	DPV10 51111	31/08/2013	MOBILIARIO Y EQUIPO DE OFICINA	SILLON EJECUTIVO CON BRAZOS TIPO T	1691.67
107857	DPV10 51110	31/08/2013	MOBILIARIO Y EQUIPO DE OFICINA	SILLON EJECUTIVO CON BRAZOS TIPO T	1691.67
107858	DPV10 51109	31/08/2013	MOBILIARIO Y EQUIPO DE OFICINA	SILLON EJECUTIVO CON BRAZOS TIPO T	1691.67
107859	DPV10 51107	31/08/2013	MOBILIARIO Y EQUIPO DE OFICINA	SILLON EJECUTIVO CON BRAZOS TIPO T	1691.67
107860	DPV10 51108	31/08/2013	MOBILIARIO Y EQUIPO DE OFICINA	SILLON EJECUTIVO CON BRAZOS TIPO T	1691.67
107861	DPV10 51106	31/08/2013	MOBILIARIO Y EQUIPO DE OFICINA	SILLON EJECUTIVO CON BRAZOS TIPO T	1691.67
107862	DPV10 51105	31/08/2013	MOBILIARIO Y EQUIPO DE OFICINA	SILLON EJECUTIVO CON BRAZOS TIPO T	1691.67
107863	DPV10 51104	31/08/2013	MOBILIARIO Y EQUIPO DE OFICINA	SILLON EJECUTIVO CON BRAZOS TIPO T	1691.67
107864	DPV10 51103	31/08/2013	MOBILIARIO Y EQUIPO DE OFICINA	SILLON EJECUTIVO CON BRAZOS TIPO T	1691.67
107865	DPV10 51102	31/08/2013	MOBILIARIO Y EQUIPO DE OFICINA	SILLON EJECUTIVO CON BRAZOS TIPO T	1691.67
108098	COM10 51139	26/09/2013	MOBILIARIO Y EQUIPO DE OFICINA	SILLA DE VISITA	369.17
108099	COM10 51140	26/09/2013	MOBILIARIO Y EQUIPO DE OFICINA	SILLA DE VISITA	369.17
108100	COM10 51141	26/09/2013	MOBILIARIO Y EQUIPO DE OFICINA	SILLA SECRETARIAL	835.49
109368	DSA10 51043	17/10/2013	MOBILIARIO Y EQUIPO DE OFICINA	BANCA METALICA 3 PLAZAS C NEGRO	1583.34
109369	DSA10 51061	17/10/2013	MOBILIARIO Y EQUIPO DE OFICINA	SILLA SECRETARIAL CON RODAJAS	1787.5
109370	DSA10 51062	17/10/2013	MOBILIARIO Y EQUIPO DE OFICINA	SILLA SECRETARIAL CON RODAJAS	1787.5
109371	DSA10 51044	17/10/2013	MOBILIARIO Y EQUIPO DE OFICINA	SILLA TAPIZADA C NEGRO	1010
109372	DSA10 51045	17/10/2013	MOBILIARIO Y EQUIPO DE OFICINA	SILLA TAPIZADA C NEGRO	1010.85
109373	DSA10 51046	17/10/2013	MOBILIARIO Y EQUIPO DE OFICINA	SILLA TAPIZADA C NEGRO	1011.69
109374	DSA10 51047	17/10/2013	MOBILIARIO Y EQUIPO DE OFICINA	SILLA TAPIZADA C NEGRO	1012.53
109375	DSA10 51048	17/10/2013	MOBILIARIO Y EQUIPO DE OFICINA	SILLA TAPIZADA C NEGRO	1013.37
110045	ICA10 45428	22/10/2013	MOBILIARIO Y EQUIPO DE OFICINA	SILLA PIEL NEGRA	2271.68
110046	ICA10 45429	22/10/2013	MOBILIARIO Y EQUIPO DE OFICINA	SILLA SECRETARIAL T/PIEL NEGRA	1135.41
110047	ICA10 45430	22/10/2013	MOBILIARIO Y EQUIPO DE OFICINA	ESCRITORIO DIRECTIVO WENGUE	6480.01
110048	ICA10 45431	22/10/2013	MOBILIARIO Y EQUIPO DE OFICINA	ORGANIZADOR SOBRE-CRED WENGE	2061.28
110049	ICA10 45432	22/10/2013	MOBILIARIO Y EQUIPO DE OFICINA	ESCRITORIO PEDESTAL FORTE	2272.01
110050	ICA10 45433	22/10/2013	MOBILIARIO Y EQUIPO DE OFICINA	ESCRITORIO PEDESTAL FORTE	2272.01
110051	ICA10 45434	22/10/2013	MOBILIARIO Y EQUIPO DE OFICINA	ESCRITORIO PEDESTAL FORTE	2272.01
110052	ICA10 45435	22/10/2013	MOBILIARIO Y EQUIPO DE OFICINA	ESCRITORIO PEDESTAL FORTE	2272.01
110053	ICA10 45436	22/10/2013	MOBILIARIO Y EQUIPO DE OFICINA	SILLA SECRETARIAL T/PIEL NEGRA	1135.41
110054	ICA10 45437	22/10/2013	MOBILIARIO Y EQUIPO DE OFICINA	SILLA SECRETARIAL T/PIEL NEGRA	1135.41
110055	ICA10 45438	22/10/2013	MOBILIARIO Y EQUIPO DE OFICINA	SILLA SECRETARIAL T/PIEL NEGRA	1135.41
110191	PMD10 51154	22/10/2013	MOBILIARIO Y EQUIPO DE OFICINA	GUILLOTINA BASE DE MADERA CLASSICUT-12 MOD C1300 CUCHILL/	829.89
110192	PMD10 51156	22/10/2013	MOBILIARIO Y EQUIPO DE OFICINA	TRITURADORA DE DOCUMENTOS MARCA ROYAL ART. 831661	909.97
110194	DFA10 51164	31/10/2013	MOBILIARIO Y EQUIPO DE OFICINA	SILLON EJECUTIVO MOD. VL-844 PIEL COLOR NEGRO CON ESTRUC	4062.1
110318	MDC10 45439	27/11/2013	MOBILIARIO Y EQUIPO DE OFICINA	ESCRITORIO PEDESTAL FORTE	2283.28
110319	ICA10 45440	27/11/2013	MOBILIARIO Y EQUIPO DE OFICINA	SILLA SECRETARIAL T/PIEL NEGRA	1141.03
110320	PMD10 46819	31/10/2013	MOBILIARIO Y EQUIPO DE OFICINA	MESA DE JUNTAS EXAGONAL CON PEDESTAL P/DESPACHO DEL PD	14864.68
110321	PMD10 46828	31/10/2013	MOBILIARIO Y EQUIPO DE OFICINA	NICHO P/BANDERA FABRICADO EN CAOBA	9519.25

110322	PMD10 46829		31/10/2013	MOBILIARIO Y EQUIPO DE OFICINA	CREDENZA FABRICADA EN CAOBA	13156.1
110323	PMD10 46830		31/10/2013	MOBILIARIO Y EQUIPO DE OFICINA	VITRINA OCHAVADA EN CAOBA	7953.24
110324	PMD10 46826		31/10/2013	MOBILIARIO Y EQUIPO DE OFICINA	SILLON PREFABRICADO C/MADERA DE CAOBA,VIDRIO DE 6 MM.	3368.35
110325	PMD10 46825		31/10/2013	MOBILIARIO Y EQUIPO DE OFICINA	SILLON PREFABRICADO C/MADERA DE CAOBA,VIDRIO DE 6 MM.	3368.35
110326	PMD10 46824		31/10/2013	MOBILIARIO Y EQUIPO DE OFICINA	SILLON PREFABRICADO C/MADERA DE CAOBA,VIDRIO DE 6 MM.	3368.35
110327	PMD10 46820		31/10/2013	MOBILIARIO Y EQUIPO DE OFICINA	SILLON PREFABRICADO C/MADERA DE CAOBA,VIDRIO DE 6 MM.	3368.35
110328	PMD10 46821		31/10/2013	MOBILIARIO Y EQUIPO DE OFICINA	SILLON PREFABRICADO C/MADERA DE CAOBA,VIDRIO DE 6 MM.	3368.35
110329	PMD10 46827		31/10/2013	MOBILIARIO Y EQUIPO DE OFICINA	SILLON PREFABRICADO C/MADERA DE CAOBA,VIDRIO DE 6 MM.	3368.35
110330	PMD10 46822		31/10/2013	MOBILIARIO Y EQUIPO DE OFICINA	SILLON PREFABRICADO C/MADERA DE CAOBA,VIDRIO DE 6 MM.	3368.35
110331	PMD10 46823		31/10/2013	MOBILIARIO Y EQUIPO DE OFICINA	SILLON PREFABRICADO C/MADERA DE CAOBA,VIDRIO DE 6 MM.	3368.35
110378	DDR10 51187		06/12/2013	MOBILIARIO Y EQUIPO DE OFICINA	ESCRITORIO COLOR VINO CUATRO CAJONES	1661.75
110379	DDR10 51188		06/12/2013	MOBILIARIO Y EQUIPO DE OFICINA	LIBRERO COLOR VINO 2 PUERTAS	1377
110398	DDR10 51195		10/12/2013	MOBILIARIO Y EQUIPO DE OFICINA	SILLA DE VISITA CAFÉ	335.75
110399	DDR10 51196		10/12/2013	MOBILIARIO Y EQUIPO DE OFICINA	SILLA DE VISITA CAFÉ	335.75
110400	DDR10 51197		10/12/2013	MOBILIARIO Y EQUIPO DE OFICINA	SILLA DE VISITA CAFÉ	335.75
110401	DDR10 51198		10/12/2013	MOBILIARIO Y EQUIPO DE OFICINA	SILLA DE VISITA CAFÉ	335.75
110402	DDR10 51199		10/12/2013	MOBILIARIO Y EQUIPO DE OFICINA	SILLA DE VISITA CAFÉ	335.75
110403	DDR10 51200		10/12/2013	MOBILIARIO Y EQUIPO DE OFICINA	SILLA DE VISITA CAFÉ	335.75
110404	DDR10 51201		10/12/2013	MOBILIARIO Y EQUIPO DE OFICINA	SILLA DE VISITA CAFÉ	335.75
110405	IMD10 51202		10/12/2013	MOBILIARIO Y EQUIPO DE OFICINA	ESCRITORIO SECRETARIAL MELAMINA	2194.51
110418	DPT10 51203		11/12/2013	MOBILIARIO Y EQUIPO DE OFICINA	ESTANTE PLASTICO	2737
110419	DPT10 51204		11/12/2013	MOBILIARIO Y EQUIPO DE OFICINA	MESA DE CRISTAL	1955
110420	DPT10 51205		11/12/2013	MOBILIARIO Y EQUIPO DE OFICINA	TRIPIE CON PANTALLA	2737
110498	DPT10 51209		17/12/2013	MOBILIARIO Y EQUIPO DE OFICINA	MUEBLE TRIPIE PARA SARAPES	2612.9
110499	DPT10 51210		17/12/2013	MOBILIARIO Y EQUIPO DE OFICINA	MUEBLE VITRINA PARA PLATERIA	4437
110500	DPT10 51211		17/12/2013	MOBILIARIO Y EQUIPO DE OFICINA	CREDENZA CON CUATRO ENTREPAÑOS	2169.2
110501	DPT10 51212		17/12/2013	MOBILIARIO Y EQUIPO DE OFICINA	ESCRITORIO SECRETARIAL CON CAJONES	1626.9
110502	DPT10 51215		17/12/2013	MOBILIARIO Y EQUIPO DE OFICINA	ARCHIVERO HORIZONTAL DE SEIS GAVETAS	5718.8
110503	DPT10 51216		17/12/2013	MOBILIARIO Y EQUIPO DE OFICINA	ESTANTE JUEGO DE TRES ESTANTES TIPO ESCALERA	3548.8
110504	DPT10 51217		17/12/2013	MOBILIARIO Y EQUIPO DE OFICINA	FOLLETERO	2563.6
110505	DPT10 51218		17/12/2013	MOBILIARIO Y EQUIPO DE OFICINA	MESA TRASLUCIDA PARA MAPAS DE LA CIUDAD	5521.6
110515	DPT10 51192		17/12/2013	MOBILIARIO Y EQUIPO DE OFICINA	SILLA VISITANTE GENOVA N122 EN TELA COLOR NEGRO	399.5
110516	DPT10 51190		17/12/2013	MOBILIARIO Y EQUIPO DE OFICINA	SILLA VISITANTE GENOVA N122 EN TELA COLOR NEGRO	399.5
110517	DPT10 51191		17/12/2013	MOBILIARIO Y EQUIPO DE OFICINA	SILLA VISITANTE GENOVA N122 EN TELA COLOR NEGRO	399.5
110518	DPT10 51189		17/12/2013	MOBILIARIO Y EQUIPO DE OFICINA	SILLA VISITANTE GENOVA N122 EN TELA COLOR NEGRO	399.5
110523	DPT10 51219		17/12/2013	MOBILIARIO Y EQUIPO DE OFICINA	MARCOS PARA TELEVISION DE PANTALLA PLANA DE 32 PULGS	1526.3
110524	DPT10 51220		17/12/2013	MOBILIARIO Y EQUIPO DE OFICINA	MARCOS PARA TELEVISION DE PANTALLA PLANA DE 32 PULGS	1526.3
110525	DPT10 51213		17/12/2013	MOBILIARIO Y EQUIPO DE OFICINA	ESCRITORIO VISTA CERRADA ENGROSADOS PERIMETRALMENTE	4437
110526	DPT10 51214		17/12/2013	MOBILIARIO Y EQUIPO DE OFICINA	ESCRITORIO VISTA CERRADA ENGROSADOS PERIMETRALMENTE	4437
110558	DPT10 51208		17/12/2013	MOBILIARIO Y EQUIPO DE OFICINA	MODULO RECEPCION CON CAJONERA CURVO CON LUZ EN LA PAR	5718.8
110561	DPT10 51510		31/12/2013	MOBILIARIO Y EQUIPO DE OFICINA	SILLON EJECUTIVO MODELO RP-2120 EN PIEL/VINIL COLOR NEGRO	1827.5
110562	DPT10 51511		31/12/2013	MOBILIARIO Y EQUIPO DE OFICINA	SILLON EJECUTIVO MODELO RP-2120 EN PIEL/VINIL COLOR NEGRO	1827.5
110580	PMD11 51221		31/12/2013	MOBILIARIO Y EQUIPO DE OFICINA	ESTANTE 5 NIVELES 91X45X191CM	1466.55
111321	DFA23 51516		28/02/2014	MOBILIARIO Y EQUIPO DE OFICINA	SILLA SECRETARIAL MOD. A-115 RESPALDO ALTO EN TELA	736.17
111322	DFA23 51515		28/02/2014	MOBILIARIO Y EQUIPO DE OFICINA	SILLA SECRETARIAL MOD. A-115 RESPALDO ALTO EN TELA	736.17
111323	DFA45 51520		28/02/2014	MOBILIARIO Y EQUIPO DE OFICINA	SILLA CAJERO MOD. A-125 EN TELA CON PISTON PARA AJUSTE DE	1047.17
111324	DFA23 51519		28/02/2014	MOBILIARIO Y EQUIPO DE OFICINA	SILLA CAJERO MOD. A-125 EN TELA CON PISTON PARA AJUSTE DE	1047.17
111325	DFA23 51518		28/02/2014	MOBILIARIO Y EQUIPO DE OFICINA	SILLA CAJERO MOD. A-125 EN TELA CON PISTON PARA AJUSTE DE	1047.17
111326	DFA23 51512		28/02/2014	MOBILIARIO Y EQUIPO DE OFICINA	SILLA CAJERO MOD. A-125 EN TELA CON PISTON PARA AJUSTE DE	1047.17
111327	DFA45 51521		28/02/2014	MOBILIARIO Y EQUIPO DE OFICINA	SILLA CAJERO MOD. A-125 EN TELA CON PISTON PARA AJUSTE DE	1047.17
111328	DFA23 51513		28/02/2014	MOBILIARIO Y EQUIPO DE OFICINA	SILLA CAJERO MOD. A-125 EN TELA CON PISTON PARA AJUSTE DE	1047.17
111329	DFA23 51514		28/02/2014	MOBILIARIO Y EQUIPO DE OFICINA	SILLA CAJERO MOD. A-125 EN TELA CON PISTON PARA AJUSTE DE	1047.17
111330	DFA23 51517		28/02/2014	MOBILIARIO Y EQUIPO DE OFICINA	SILLA CAJERO MOD. A-125 EN TELA CON PISTON PARA AJUSTE DE	1047.17
111331	DPC10 51694		28/02/2014	MOBILIARIO Y EQUIPO DE OFICINA	ARCHIVERO DE 3 GAVETAS EN MELAMINA LINEA ITALIA MOD. 106XL	2918.34
111332	DPC10 51695		28/02/2014	MOBILIARIO Y EQUIPO DE OFICINA	ARCHIVERO DE 3 GAVETAS EN MELAMINA LINEA ITALIA MOD. 106XL	2918.34
111420	JAM10 51664		24/03/2014	MOBILIARIO Y EQUIPO DE OFICINA	ENFRIADOR Y CALENTADOR DE AGUA GENERAL ELECTRIC MODEL	3061.79
111421	PMD10 51607		24/03/2014	MOBILIARIO Y EQUIPO DE OFICINA	MODULO DE RECEPCION MOD. 220 LINEA ITALIA COLOR CHOCOLAT	12996.5
111423	DPC10 51692	312MXYGC205I	24/03/2014	MOBILIARIO Y EQUIPO DE OFICINA	PANTALLA MARCA LG TECNOLOGIA LED ALTA FIDELIDAD FULL HD	4397.89
111474	DPV10 51576		24/03/2014	MOBILIARIO Y EQUIPO DE OFICINA	ESTANTE METALICO CON 4 POSTES DE 2.20 MTS. 6 ENTREPAÑOS D	910.46
111475	DPV10 51577		24/03/2014	MOBILIARIO Y EQUIPO DE OFICINA	ESTANTE METALICO CON 4 POSTES DE 2.20 MTS. 6 ENTREPAÑOS D	910.46
111476	DPV10 51591		24/03/2014	MOBILIARIO Y EQUIPO DE OFICINA	ESTANTE METALICO CON 4 POSTES DE 2.20 MTS. 6 ENTREPAÑOS D	910.46
111477	DPV10 51579		24/03/2014	MOBILIARIO Y EQUIPO DE OFICINA	ESTANTE METALICO CON 4 POSTES DE 2.20 MTS. 6 ENTREPAÑOS D	910.46
111478	DPV10 51580		24/03/2014	MOBILIARIO Y EQUIPO DE OFICINA	ESTANTE METALICO CON 4 POSTES DE 2.20 MTS. 6 ENTREPAÑOS D	910.46
111479	DPV10 51581		24/03/2014	MOBILIARIO Y EQUIPO DE OFICINA	ESTANTE METALICO CON 4 POSTES DE 2.20 MTS. 6 ENTREPAÑOS D	910.46
111480	DPV10 51578		24/03/2014	MOBILIARIO Y EQUIPO DE OFICINA	ESTANTE METALICO CON 4 POSTES DE 2.20 MTS. 6 ENTREPAÑOS D	910.46
111481	PMD10 51724		24/03/2014	MOBILIARIO Y EQUIPO DE OFICINA	ARCHIVERO DE 4 GAVETAS LINEA ITALIA MOD. 304 COLOR MAPLE	3541.77
111482	PMD10 51723		24/03/2014	MOBILIARIO Y EQUIPO DE OFICINA	ARCHIVERO DE 4 GAVETAS LINEA ITALIA MOD. 304 COLOR MAPLE	3541.77
111483	DAF11 51722		24/03/2014	MOBILIARIO Y EQUIPO DE OFICINA	ARCHIVERO DE 4 GAVETAS LINEA ITALIA MOD. 304 COLOR MAPLE	3541.77
111499	IMD10 51765		31/03/2014	MOBILIARIO Y EQUIPO DE OFICINA	SILLON EJECUTIVO MODELO E-50 RESPALDO MEDIO, EN TELA, COI	1224.75
111546	JAM10 51764		25/04/2014	MOBILIARIO Y EQUIPO DE OFICINA	SILLON EJECUTIVO MOD. VL-844 EN PIEL COLOR NEGRO	4293.34
111678	DEM10 51788		19/05/2014	MOBILIARIO Y EQUIPO DE OFICINA	SILLA PARA BIBLIOTECA	165.46
111679	DEM10 51789		19/05/2014	MOBILIARIO Y EQUIPO DE OFICINA	SILLA PARA BIBLIOTECA	165.46
111680	DEM10 51790		19/05/2014	MOBILIARIO Y EQUIPO DE OFICINA	SILLA PARA BIBLIOTECA	165.46
111681	DEM10 51791		19/05/2014	MOBILIARIO Y EQUIPO DE OFICINA	SILLA PARA BIBLIOTECA	165.46
111682	DEM10 51792		19/05/2014	MOBILIARIO Y EQUIPO DE OFICINA	SILLA PARA BIBLIOTECA	165.46
111683	DEM10 51793		19/05/2014	MOBILIARIO Y EQUIPO DE OFICINA	SILLA PARA BIBLIOTECA	165.46
111684	DEM10 51794		19/05/2014	MOBILIARIO Y EQUIPO DE OFICINA	SILLA PARA BIBLIOTECA	165.46
111685	DEM10 51795		19/05/2014	MOBILIARIO Y EQUIPO DE OFICINA	SILLA PARA BIBLIOTECA	165.46
111686	DEM10 51796		19/05/2014	MOBILIARIO Y EQUIPO DE OFICINA	SILLA PARA BIBLIOTECA	165.46
111687	DEM10 51797		19/05/2014	MOBILIARIO Y EQUIPO DE OFICINA	SILLA PARA BIBLIOTECA	165.46
111688	DEM10 51798		19/05/2014	MOBILIARIO Y EQUIPO DE OFICINA	SILLA PARA BIBLIOTECA	165.46
111689	DEM10 51799		19/05/2014	MOBILIARIO Y EQUIPO DE OFICINA	SILLA PARA BIBLIOTECA	165.46
111690	DEM10 51800		19/05/2014	MOBILIARIO Y EQUIPO DE OFICINA	SILLA PARA BIBLIOTECA	165.46
111691	DEM10 51801		19/05/2014	MOBILIARIO Y EQUIPO DE OFICINA	SILLA PARA BIBLIOTECA	165.46
111692	DEM10 51802		19/05/2014	MOBILIARIO Y EQUIPO DE OFICINA	SILLA PARA BIBLIOTECA	165.46
111693	DEM10 51803		19/05/2014	MOBILIARIO Y EQUIPO DE OFICINA	SILLA PARA BIBLIOTECA	165.46
111694	DEM10 51804		19/05/2014	MOBILIARIO Y EQUIPO DE OFICINA	MESA PARA BIBLIOTECA	513.8
111695	DEM10 51805		19/05/2014	MOBILIARIO Y EQUIPO DE OFICINA	MESA PARA BIBLIOTECA	513.8
111696	DEM10 51806		19/05/2014	MOBILIARIO Y EQUIPO DE OFICINA	MESA PARA BIBLIOTECA	513.8
111697	DEM10 51807		19/05/2014	MOBILIARIO Y EQUIPO DE OFICINA	MESA PARA BIBLIOTECA	513.8
111863	REM01 51819		31/05/2014	MOBILIARIO Y EQUIPO DE OFICINA	SILLON EJECUTIVO MODELO TAMAYO EN TELA COLOR LADRILLO	1332.38
111875	PMD10 51816		31/05/2014	MOBILIARIO Y EQUIPO DE OFICINA	BANCO MODERNO CHOCOLATE PARA OFICINA	2414.3
111876	PMD10 51817		31/05/2014	MOBILIARIO Y EQUIPO DE OFICINA	BANCO MODERNO CHOCOLATE PARA OFICINA	2414.3
111998	DFE10 51871		30/06/2014	MOBILIARIO Y EQUIPO DE OFICINA	MODULO QUICK COUNTER COLOR ROJO (INCLUYE LOGOTIPO)	4821.25
112005	DFA40 51866		30/06/2014	MOBILIARIO Y EQUIPO DE OFICINA	POSTE DE 2.20 CAL. 14	2708.84
112006	DFA40 51861		30/06/2014	MOBILIARIO Y EQUIPO DE OFICINA	ENTREPAÑO DE 45 X 92 CAL. 22	6952.3
112007	DFA40 51865		30/06/2014	MOBILIARIO Y EQUIPO DE OFICINA	ENTREPAÑO DE 30 X 85 CAL. 22	1690.96
112015	51854		30/06/2014	MOBILIARIO Y EQUIPO DE OFICINA	SILLA LINEA GENOVA MODELO 4068	370.48
112016	51855		30/06/2014	MOBILIARIO Y EQUIPO DE OFICINA	SILLA LINEA GENOVA MODELO 4068	370.48
112017	51856		30/06/2014	MOBILIARIO Y EQUIPO DE OFICINA	SILLA LINEA GENOVA MODELO 4068	370.48
112018	51858		30/06/2014	MOBILIARIO Y EQUIPO DE OFICINA	SILLA LINEA GENOVA MODELO 4068	370.48
112019	51857		30/06/2014	MOBILIARIO Y EQUIPO DE OFICINA	SILLA LINEA GENOVA MODELO 4068	370.48
112020	51852		30/06/2014	MOBILIARIO Y EQUIPO DE OFICINA	ESCRITORIO BASICO DE 1.20X60 EN MELAMINA COLOR MAPLE LINE	1410.85
112021	51851		30/06/2014	MOBILIARIO Y EQUIPO DE OFICINA	ESCRITORIO BASICO DE 1.20X60 EN MELAMINA COLOR MAPLE LINE	1410.85
112022	51853		30/06/2014	MOBILIARIO Y EQUIPO DE OFICINA	ESCRITORIO BASICO DE 1.20X60 EN MELAMINA COLOR MAPLE LINE	1410.85
112165	DDS10 51878		31/07/2014	MOBILIARIO Y EQUIPO DE OFICINA	DEMOSTANO CON CUERPO MDF Y BOLS DE TRANSPORTE CON VIN	3314.48
112169	DPC10 51919		31/07/2014	MOBILIARIO Y EQUIPO DE OFICINA	SILLON EJECUTIVO MODELO E-50 RESPALDO MEDIO EN TELA COLC	1151.71
112170	DPC10 51926		31/07/2014	MOBILIARIO Y EQUIPO DE OFICINA	MESA DE JUNTAS REDONDA DE 1.20M EN MELAMINA LINEA MODUL	1907.8
112171	DPC10 51927		31/07/2014	MOBILIARIO Y EQUIPO DE OFICINA	MESA DE JUNTAS DE 1.50X1.00MTS EN MELAMINA CON BASE METAL	2581.46

112173	DPC10 51884	31/07/2014	MOBILIARIO Y EQUIPO DE OFICINA	MESA RECTANGULAR DE .76X1.80 MTS	917.85
112188	DDS10 51984	31/07/2014	MOBILIARIO Y EQUIPO DE OFICINA	SILLA PARA CAJERO MOD. 4158 LINEA SOLUTION EN TELA	1009.64
112189	DDS10 51985	31/07/2014	MOBILIARIO Y EQUIPO DE OFICINA	SILLA PARA CAJERO MOD. 4158 LINEA SOLUTION EN TELA	1009.64
112190	DDS10 51989	31/07/2014	MOBILIARIO Y EQUIPO DE OFICINA	SILLA PARA CAJERO MOD. 4158 LINEA SOLUTION EN TELA	1009.64
112191	DDS10 51987	31/07/2014	MOBILIARIO Y EQUIPO DE OFICINA	SILLA PARA CAJERO MOD. 4158 LINEA SOLUTION EN TELA	1009.64
112192	DDS10 51986	31/07/2014	MOBILIARIO Y EQUIPO DE OFICINA	SILLA PARA CAJERO MOD. 4158 LINEA SOLUTION EN TELA	1009.64
112193	DDS10 51988	31/07/2014	MOBILIARIO Y EQUIPO DE OFICINA	SILLA PARA CAJERO MOD. 4158 LINEA SOLUTION EN TELA	1009.64
112194	DPC10 51920	31/07/2014	MOBILIARIO Y EQUIPO DE OFICINA	SILLA SECRETARIAL MOD. A-07 RESPALDO MEDIO EN TELA CON BR	668.17
112195	DPC10 51922	31/07/2014	MOBILIARIO Y EQUIPO DE OFICINA	SILLA SECRETARIAL MOD. A-07 RESPALDO MEDIO EN TELA CON BR	668.17
112196	DPC10 51923	31/07/2014	MOBILIARIO Y EQUIPO DE OFICINA	SILLA SECRETARIAL MOD. A-07 RESPALDO MEDIO EN TELA CON BR	668.17
112197	DPC10 51924	31/07/2014	MOBILIARIO Y EQUIPO DE OFICINA	SILLA SECRETARIAL MOD. A-07 RESPALDO MEDIO EN TELA CON BR	668.17
112198	DPC10 51925	31/07/2014	MOBILIARIO Y EQUIPO DE OFICINA	SILLA SECRETARIAL MOD. A-07 RESPALDO MEDIO EN TELA CON BR	668.17
112199	DPC10 51921	31/07/2014	MOBILIARIO Y EQUIPO DE OFICINA	SILLA SECRETARIAL MOD. A-07 RESPALDO MEDIO EN TELA CON BR	668.17
112200	DPC10 51888	31/07/2014	MOBILIARIO Y EQUIPO DE OFICINA	SILLA PLEGABLE DE PLASTICO COLOR NEGRO	336.55
112201	DPC10 51889	31/07/2014	MOBILIARIO Y EQUIPO DE OFICINA	SILLA PLEGABLE DE PLASTICO COLOR NEGRO	336.55
112202	DPC10 51890	31/07/2014	MOBILIARIO Y EQUIPO DE OFICINA	SILLA PLEGABLE DE PLASTICO COLOR NEGRO	336.55
112203	DPC10 51891	31/07/2014	MOBILIARIO Y EQUIPO DE OFICINA	SILLA PLEGABLE DE PLASTICO COLOR NEGRO	336.55
112205	DPC10 51893	31/07/2014	MOBILIARIO Y EQUIPO DE OFICINA	SILLA PLEGABLE DE PLASTICO COLOR NEGRO	336.55
112206	DPC10 51894	31/07/2014	MOBILIARIO Y EQUIPO DE OFICINA	SILLA PLEGABLE DE PLASTICO COLOR NEGRO	336.55
112208	DPC10 51896	31/07/2014	MOBILIARIO Y EQUIPO DE OFICINA	SILLA PLEGABLE DE PLASTICO COLOR NEGRO	336.55
112209	DPC10 51897	31/07/2014	MOBILIARIO Y EQUIPO DE OFICINA	SILLA PLEGABLE DE PLASTICO COLOR NEGRO	336.55
112210	DPC10 51898	31/07/2014	MOBILIARIO Y EQUIPO DE OFICINA	SILLA PLEGABLE DE PLASTICO COLOR NEGRO	336.55
112211	DPC10 51899	31/07/2014	MOBILIARIO Y EQUIPO DE OFICINA	SILLA PLEGABLE DE PLASTICO COLOR NEGRO	336.55
112212	DPC10 51886	31/07/2014	MOBILIARIO Y EQUIPO DE OFICINA	SILLA PLEGABLE DE PLASTICO COLOR NEGRO	336.55
112214	DPC10 51902	31/07/2014	MOBILIARIO Y EQUIPO DE OFICINA	SILLA PLEGABLE DE PLASTICO COLOR NEGRO	336.55
112215	DPC10 51903	31/07/2014	MOBILIARIO Y EQUIPO DE OFICINA	SILLA PLEGABLE DE PLASTICO COLOR NEGRO	336.55
112217	DPC10 51905	31/07/2014	MOBILIARIO Y EQUIPO DE OFICINA	SILLA PLEGABLE DE PLASTICO COLOR NEGRO	336.55
112218	DPC10 51906	31/07/2014	MOBILIARIO Y EQUIPO DE OFICINA	SILLA PLEGABLE DE PLASTICO COLOR NEGRO	336.55
112219	DPC10 51907	31/07/2014	MOBILIARIO Y EQUIPO DE OFICINA	SILLA PLEGABLE DE PLASTICO COLOR NEGRO	336.55
112220	DPC10 51908	31/07/2014	MOBILIARIO Y EQUIPO DE OFICINA	SILLA PLEGABLE DE PLASTICO COLOR NEGRO	336.55
112221	DPC10 51909	31/07/2014	MOBILIARIO Y EQUIPO DE OFICINA	SILLA PLEGABLE DE PLASTICO COLOR NEGRO	336.55
112222	DPC10 51910	31/07/2014	MOBILIARIO Y EQUIPO DE OFICINA	SILLA PLEGABLE DE PLASTICO COLOR NEGRO	336.55
112224	DPC10 51912	31/07/2014	MOBILIARIO Y EQUIPO DE OFICINA	SILLA PLEGABLE DE PLASTICO COLOR NEGRO	336.55
112225	DPC10 51913	31/07/2014	MOBILIARIO Y EQUIPO DE OFICINA	SILLA PLEGABLE DE PLASTICO COLOR NEGRO	336.55
112226	DPC10 51914	31/07/2014	MOBILIARIO Y EQUIPO DE OFICINA	SILLA PLEGABLE DE PLASTICO COLOR NEGRO	336.55
112227	DPC10 51887	31/07/2014	MOBILIARIO Y EQUIPO DE OFICINA	SILLA PLEGABLE DE PLASTICO COLOR NEGRO	336.55
112228	DPC10 51886	31/07/2014	MOBILIARIO Y EQUIPO DE OFICINA	SILLA PLEGABLE DE PLASTICO COLOR NEGRO	336.55
112230	DPC10 51881	31/07/2014	MOBILIARIO Y EQUIPO DE OFICINA	MESA RECTANGULAR DE .76X2.44 MTS	1335.99
112231	DPC10 51882	31/07/2014	MOBILIARIO Y EQUIPO DE OFICINA	MESA RECTANGULAR DE .76X2.44 MTS	1335.99
112232	DPC10 51880	31/07/2014	MOBILIARIO Y EQUIPO DE OFICINA	MESA RECTANGULAR DE .76X2.44 MTS	1335.99
112233	DPC10 51883	31/07/2014	MOBILIARIO Y EQUIPO DE OFICINA	MESA RECTANGULAR DE .76X2.44 MTS	1335.99
112234	DPC10 51932	31/07/2014	MOBILIARIO Y EQUIPO DE OFICINA	SILLA VISITANTE MODELO GENOVA 122 EN POLIPROPROPILENO CC	295.76
112235	DPC10 51933	31/07/2014	MOBILIARIO Y EQUIPO DE OFICINA	SILLA VISITANTE MODELO GENOVA 122 EN POLIPROPROPILENO CC	295.76
112236	DPC10 51934	31/07/2014	MOBILIARIO Y EQUIPO DE OFICINA	SILLA VISITANTE MODELO GENOVA 122 EN POLIPROPROPILENO CC	295.76
112237	DPC10 51935	31/07/2014	MOBILIARIO Y EQUIPO DE OFICINA	SILLA VISITANTE MODELO GENOVA 122 EN POLIPROPROPILENO CC	295.76
112238	DPC10 51936	31/07/2014	MOBILIARIO Y EQUIPO DE OFICINA	SILLA VISITANTE MODELO GENOVA 122 EN POLIPROPROPILENO CC	295.76
112239	DPC10 51937	31/07/2014	MOBILIARIO Y EQUIPO DE OFICINA	SILLA VISITANTE MODELO GENOVA 122 EN POLIPROPROPILENO CC	295.76
112240	DPC10 51938	31/07/2014	MOBILIARIO Y EQUIPO DE OFICINA	SILLA VISITANTE MODELO GENOVA 122 EN POLIPROPROPILENO CC	295.76
112241	DPC10 51939	31/07/2014	MOBILIARIO Y EQUIPO DE OFICINA	SILLA VISITANTE MODELO GENOVA 122 EN POLIPROPROPILENO CC	295.76
112242	DPC10 51940	31/07/2014	MOBILIARIO Y EQUIPO DE OFICINA	SILLA VISITANTE MODELO GENOVA 122 EN POLIPROPROPILENO CC	295.76
112243	DPC10 51941	31/07/2014	MOBILIARIO Y EQUIPO DE OFICINA	SILLA VISITANTE MODELO GENOVA 122 EN POLIPROPROPILENO CC	295.76
112244	DPC10 51942	31/07/2014	MOBILIARIO Y EQUIPO DE OFICINA	SILLA VISITANTE MODELO GENOVA 122 EN POLIPROPROPILENO CC	295.76
112245	DPC10 51943	31/07/2014	MOBILIARIO Y EQUIPO DE OFICINA	SILLA VISITANTE MODELO GENOVA 122 EN POLIPROPROPILENO CC	295.76
112246	DPC10 51944	31/07/2014	MOBILIARIO Y EQUIPO DE OFICINA	SILLA VISITANTE MODELO GENOVA 122 EN POLIPROPROPILENO CC	295.76
112247	DPC10 51945	31/07/2014	MOBILIARIO Y EQUIPO DE OFICINA	SILLA VISITANTE MODELO GENOVA 122 EN POLIPROPROPILENO CC	295.76
112248	DPC10 51946	31/07/2014	MOBILIARIO Y EQUIPO DE OFICINA	SILLA VISITANTE MODELO GENOVA 122 EN POLIPROPROPILENO CC	295.76
112249	DPC10 51947	31/07/2014	MOBILIARIO Y EQUIPO DE OFICINA	SILLA VISITANTE MODELO GENOVA 122 EN POLIPROPROPILENO CC	295.76
112250	DPC10 51948	31/07/2014	MOBILIARIO Y EQUIPO DE OFICINA	SILLA VISITANTE MODELO GENOVA 122 EN POLIPROPROPILENO CC	295.76
112251	DPC10 51949	31/07/2014	MOBILIARIO Y EQUIPO DE OFICINA	SILLA VISITANTE MODELO GENOVA 122 EN POLIPROPROPILENO CC	295.76
112252	DPC10 51950	31/07/2014	MOBILIARIO Y EQUIPO DE OFICINA	SILLA VISITANTE MODELO GENOVA 122 EN POLIPROPROPILENO CC	295.76
112253	DPC10 51951	31/07/2014	MOBILIARIO Y EQUIPO DE OFICINA	SILLA VISITANTE MODELO GENOVA 122 EN POLIPROPROPILENO CC	295.76
112254	DPC10 51952	31/07/2014	MOBILIARIO Y EQUIPO DE OFICINA	SILLA VISITANTE MODELO GENOVA 122 EN POLIPROPROPILENO CC	295.76
112255	DPC10 51953	31/07/2014	MOBILIARIO Y EQUIPO DE OFICINA	SILLA VISITANTE MODELO GENOVA 122 EN POLIPROPROPILENO CC	295.76
112256	DPC10 51954	31/07/2014	MOBILIARIO Y EQUIPO DE OFICINA	SILLA VISITANTE MODELO GENOVA 122 EN POLIPROPROPILENO CC	295.76
112257	DPC10 51955	31/07/2014	MOBILIARIO Y EQUIPO DE OFICINA	SILLA VISITANTE MODELO GENOVA 122 EN POLIPROPROPILENO CC	295.76
112258	DPC10 51956	31/07/2014	MOBILIARIO Y EQUIPO DE OFICINA	SILLA VISITANTE MODELO GENOVA 122 EN POLIPROPROPILENO CC	295.76
112259	DPC10 51957	31/07/2014	MOBILIARIO Y EQUIPO DE OFICINA	SILLA VISITANTE MODELO GENOVA 122 EN POLIPROPROPILENO CC	295.76
112260	DPC10 51958	31/07/2014	MOBILIARIO Y EQUIPO DE OFICINA	SILLA VISITANTE MODELO GENOVA 122 EN POLIPROPROPILENO CC	295.76
112261	DPC10 51959	31/07/2014	MOBILIARIO Y EQUIPO DE OFICINA	SILLA VISITANTE MODELO GENOVA 122 EN POLIPROPROPILENO CC	295.76
112262	DPC10 51960	31/07/2014	MOBILIARIO Y EQUIPO DE OFICINA	SILLA VISITANTE MODELO GENOVA 122 EN POLIPROPROPILENO CC	295.76
112263	DPC10 51961	31/07/2014	MOBILIARIO Y EQUIPO DE OFICINA	SILLA VISITANTE MODELO GENOVA 122 EN POLIPROPROPILENO CC	295.76
112264	DPC10 51962	31/07/2014	MOBILIARIO Y EQUIPO DE OFICINA	SILLA VISITANTE MODELO GENOVA 122 EN POLIPROPROPILENO CC	295.76
112265	DPC10 51963	31/07/2014	MOBILIARIO Y EQUIPO DE OFICINA	SILLA VISITANTE MODELO GENOVA 122 EN POLIPROPROPILENO CC	295.76
112266	DPC10 51964	31/07/2014	MOBILIARIO Y EQUIPO DE OFICINA	SILLA VISITANTE MODELO GENOVA 122 EN POLIPROPROPILENO CC	295.76
112267	DPC10 51965	31/07/2014	MOBILIARIO Y EQUIPO DE OFICINA	SILLA VISITANTE MODELO GENOVA 122 EN POLIPROPROPILENO CC	295.76
112268	DPC10 51966	31/07/2014	MOBILIARIO Y EQUIPO DE OFICINA	SILLA VISITANTE MODELO GENOVA 122 EN POLIPROPROPILENO CC	295.76
112269	DPC10 51967	31/07/2014	MOBILIARIO Y EQUIPO DE OFICINA	SILLA VISITANTE MODELO GENOVA 122 EN POLIPROPROPILENO CC	295.76
112270	DPC10 51968	31/07/2014	MOBILIARIO Y EQUIPO DE OFICINA	SILLA VISITANTE MODELO GENOVA 122 EN POLIPROPROPILENO CC	295.76
112271	DPC10 51969	31/07/2014	MOBILIARIO Y EQUIPO DE OFICINA	SILLA VISITANTE MODELO GENOVA 122 EN POLIPROPROPILENO CC	295.76
112272	DPC10 51970	31/07/2014	MOBILIARIO Y EQUIPO DE OFICINA	SILLA VISITANTE MODELO GENOVA 122 EN POLIPROPROPILENO CC	295.76
112273	DPC10 51971	31/07/2014	MOBILIARIO Y EQUIPO DE OFICINA	SILLA VISITANTE MODELO GENOVA 122 EN POLIPROPROPILENO CC	295.76
112274	DPC10 51972	31/07/2014	MOBILIARIO Y EQUIPO DE OFICINA	SILLA VISITANTE MODELO GENOVA 122 EN POLIPROPROPILENO CC	295.76
112275	DPC10 51973	31/07/2014	MOBILIARIO Y EQUIPO DE OFICINA	SILLA VISITANTE MODELO GENOVA 122 EN POLIPROPROPILENO CC	295.76
112276	DPC10 51974	31/07/2014	MOBILIARIO Y EQUIPO DE OFICINA	SILLA VISITANTE MODELO GENOVA 122 EN POLIPROPROPILENO CC	295.76
112277	DPC10 51975	31/07/2014	MOBILIARIO Y EQUIPO DE OFICINA	SILLA VISITANTE MODELO GENOVA 122 EN POLIPROPROPILENO CC	295.76
112278	DPC10 51976	31/07/2014	MOBILIARIO Y EQUIPO DE OFICINA	SILLA VISITANTE MODELO GENOVA 122 EN POLIPROPROPILENO CC	295.76
112279	DPC10 51977	31/07/2014	MOBILIARIO Y EQUIPO DE OFICINA	SILLA VISITANTE MODELO GENOVA 122 EN POLIPROPROPILENO CC	295.76
112280	DPC10 51978	31/07/2014	MOBILIARIO Y EQUIPO DE OFICINA	SILLA VISITANTE MODELO GENOVA 122 EN POLIPROPROPILENO CC	295.76
112281	DPC10 51979	31/07/2014	MOBILIARIO Y EQUIPO DE OFICINA	SILLA VISITANTE MODELO GENOVA 122 EN POLIPROPROPILENO CC	295.76
112282	DPC10 51980	31/07/2014	MOBILIARIO Y EQUIPO DE OFICINA	SILLA VISITANTE MODELO GENOVA 122 EN POLIPROPROPILENO CC	295.76
112283	DPC10 51981	31/07/2014	MOBILIARIO Y EQUIPO DE OFICINA	SILLA VISITANTE MODELO GENOVA 122 EN POLIPROPROPILENO CC	295.76
112476	DPV11 52095	31/08/2014	MOBILIARIO Y EQUIPO DE OFICINA	MESA DE JUNTAS 2.40X1.20	3021
112478	DPV11 52096	31/08/2014	MOBILIARIO Y EQUIPO DE OFICINA	VITRINA BOTIQUIN	2376.2
112482	DPV11 52097	31/08/2014	MOBILIARIO Y EQUIPO DE OFICINA	ESTANTE 4 CHAROLAS DE 85X45 CON 4 POSTES Y TORNILLO	830.34
112483	DPV11 52098	31/08/2014	MOBILIARIO Y EQUIPO DE OFICINA	ESTANTE 4 CHAROLAS DE 85X45 CON 4 POSTES Y TORNILLO	830.34
112484	DPV11 52094	31/08/2014	MOBILIARIO Y EQUIPO DE OFICINA	ARCHIVERO DE 4 GAVETAS	3109.34
112485	DPV11 52092	31/08/2014	MOBILIARIO Y EQUIPO DE OFICINA	ARCHIVERO DE 4 GAVETAS	3109.34
112486	DPV11 52093	31/08/2014	MOBILIARIO Y EQUIPO DE OFICINA	ARCHIVERO DE 4 GAVETAS	3109.34
112487	DPV11 52070	31/08/2014	MOBILIARIO Y EQUIPO DE OFICINA	SILLA DE VISITA EN TELA S/BRAZOSS	362.17
112488	DPV11 52071	31/08/2014	MOBILIARIO Y EQUIPO DE OFICINA	SILLA DE VISITA EN TELA S/ BRAZOS	362.17
112489	DPV11 52072	31/08/2014	MOBILIARIO Y EQUIPO DE OFICINA	SILLA DE VISITA EN TELA S/ BRAZOS	362.17
112490	DPV11 52067	31/08/2014	MOBILIARIO Y EQUIPO DE OFICINA	SILLA DE VISITA EN TELA S/ BRAZOS	362.17
112491	DPV11 52074	31/08/2014	MOBILIARIO Y EQUIPO DE OFICINA	SILLA DE VISITA EN TELA S/BRAZOS	362.17
112492	DPV11 52075	31/08/2014	MOBILIARIO Y EQUIPO DE OFICINA	SILLA DE VISITA EN TELA S/ BRAZOS'	362.17
112493	DPV11 52076	31/08/2014	MOBILIARIO Y EQUIPO DE OFICINA	SILLA DE VISITA EN TELA S/ BRAZOS	362.17
112494	DPV11 52077	31/08/2014	MOBILIARIO Y EQUIPO DE OFICINA	SILLA DE VISITA EN TELA S/ BRAZOS	362.17
112495	DPV11 52078	31/08/2014	MOBILIARIO Y EQUIPO DE OFICINA	SILLA DE VISITA EN TELA S/ BRAZOS	362.17
112496	DPV11 52079	31/08/2014	MOBILIARIO Y EQUIPO DE OFICINA	SILLA DE VISITA EN TELA S/ BRAZOS	362.17
112497	DPV11 52080	31/08/2014	MOBILIARIO Y EQUIPO DE OFICINA	SILLA DE VISITA EN TELA S/ BRAZOS	362.17

112498	DPV11 52081	31/08/2014	MOBILIARIO Y EQUIPO DE OFICINA	SILLA DE VISITA EN TELA S/BRAZOS	362.17
112499	DPV11 52082	31/08/2014	MOBILIARIO Y EQUIPO DE OFICINA	SILLA DE VISITA EN TELA S/ BRAZOS	362.17
112500	DPV11 52083	31/08/2014	MOBILIARIO Y EQUIPO DE OFICINA	SILLA DE VISITA EN TELA S/ BRAZOS	362.17
112501	DPV11 52091	31/08/2014	MOBILIARIO Y EQUIPO DE OFICINA	SILLA DE VISITA EN TELA S/ BRAZOS	362.17
112502	DPV11 52084	31/08/2014	MOBILIARIO Y EQUIPO DE OFICINA	SILLA DE VISITA EN TELA S/ BRAZOS	362.17
112503	DPV11 52085	31/08/2014	MOBILIARIO Y EQUIPO DE OFICINA	SILLA DE VISITA EN TELA S/ BRAZOS	362.17
112504	DPV11 52086	31/08/2014	MOBILIARIO Y EQUIPO DE OFICINA	SILLA DE VISITA EN TELA S/ BRAZOS	362.17
112505	DPV11 52087	31/08/2014	MOBILIARIO Y EQUIPO DE OFICINA	SILLA DE VISITA EN TELA S/ BRAZOS	362.17
112506	DPV11 52088	31/08/2014	MOBILIARIO Y EQUIPO DE OFICINA	SILLA DE VISITA EN TELA S/ BRAZOS	362.17
112507	DPV11 52089	31/08/2014	MOBILIARIO Y EQUIPO DE OFICINA	SILLA DE VISITA EN TELA S/BRAZOS	362.17
112508	DPV11 52090	31/08/2014	MOBILIARIO Y EQUIPO DE OFICINA	SILLA DE VISITA EN TELA S/ BRAZOS	362.17
112509	DPV11 52069	31/08/2014	MOBILIARIO Y EQUIPO DE OFICINA	SILLA DE VISITA EN TELA S/ BRAZOS	362.17
112510	DPV11 52068	31/08/2014	MOBILIARIO Y EQUIPO DE OFICINA	SILLA DE VISITA EN TELA S/BRAZOS	362.17
112511	DPV11 52073	31/08/2014	MOBILIARIO Y EQUIPO DE OFICINA	SILLA DE VISITA EN TELA S/ BRAZOS	362.17
112512	DPV11 52047	31/08/2014	MOBILIARIO Y EQUIPO DE OFICINA	ESCRITORIO SECRETARIAL DE 1.50X60 LINEA TRADICIONAL	1625.34
112513	DPV11 52046	31/08/2014	MOBILIARIO Y EQUIPO DE OFICINA	ESCRITORIO SECRETARIAL DE 1.50X60 LINEA TRADICIONAL	1625.34
112514	DPV11 52045	31/08/2014	MOBILIARIO Y EQUIPO DE OFICINA	ESCRITORIO SECRETARIAL DE 1.50X60 LINEA TRADICIONAL	1625.34
112515	DPV11 52044	31/08/2014	MOBILIARIO Y EQUIPO DE OFICINA	ESCRITORIO SECRETARIAL DE 1.50X60 LINEA TRADICIONAL	1625.34
112516	DPV11 52043	31/08/2014	MOBILIARIO Y EQUIPO DE OFICINA	ESCRITORIO SECRETARIAL DE 1.50X60 LINEA TRADICIONAL	1625.34
112517	DPV11 52042	31/08/2014	MOBILIARIO Y EQUIPO DE OFICINA	ESCRITORIO SECRETARIAL DE 1.50X60 LINEA TRADICIONAL	1625.34
112518	DPV11 52041	31/08/2014	MOBILIARIO Y EQUIPO DE OFICINA	ESCRITORIO SECRETARIAL DE 1.50X60 LINEA TRADICIONAL	1625.34
112519	DPV11 52040	31/08/2014	MOBILIARIO Y EQUIPO DE OFICINA	ESCRITORIO SECRETARIAL DE 1.50X60 LINEA TRADICIONAL	1625.34
112520	DPV11 52039	31/08/2014	MOBILIARIO Y EQUIPO DE OFICINA	ESCRITORIO SECRETARIAL DE 1.50X60 LINEA TRADICIONAL	1625.34
112521	DPV11 52038	31/08/2014	MOBILIARIO Y EQUIPO DE OFICINA	ESCRITORIO SECRETARIAL DE 1.50X60 LINEA TRADICIONAL	1625.34
112522	DPV11 52048	31/08/2014	MOBILIARIO Y EQUIPO DE OFICINA	ESCRITORIO SECRETARIAL DE 1.50X60 LINEA TRADICIONAL	1625.34
112523	DPV11 52050	31/08/2014	MOBILIARIO Y EQUIPO DE OFICINA	SILLON EJECUTIVO CON PISTON NEUMATICO	1227.84
112524	DPV11 52051	31/08/2014	MOBILIARIO Y EQUIPO DE OFICINA	SILLON EJECUTIVO CON PISTON NEUMATICO	1227.84
112525	DPV11 52055	31/08/2014	MOBILIARIO Y EQUIPO DE OFICINA	SILLON EJECUTIVO CON PISTON NEUMATICO	1227.84
112526	DPV11 52053	31/08/2014	MOBILIARIO Y EQUIPO DE OFICINA	SILLON EJECUTIVO CON PISTON NEUMATICO	1227.84
112527	DPV11 52054	31/08/2014	MOBILIARIO Y EQUIPO DE OFICINA	SILLON EJECUTIVO CON PISTON NEUMATICO	1227.84
112528	DPV11 52052	31/08/2014	MOBILIARIO Y EQUIPO DE OFICINA	SILLON EJECUTIVO CON PISTON NEUMATICO	1227.84
112529	DPV11 52056	31/08/2014	MOBILIARIO Y EQUIPO DE OFICINA	SILLA SECRETARIAL TELA PISTON NEUMATICO	450.5
112530	DPV11 52057	31/08/2014	MOBILIARIO Y EQUIPO DE OFICINA	SILLA SECRETARIAL TELA PISTON NEUMATICO	450.5
112531	DPV11 52058	31/08/2014	MOBILIARIO Y EQUIPO DE OFICINA	SILLA SECRETARIAL TELA PISTON NEUMATICO	450.5
112532	DPV11 52059	31/08/2014	MOBILIARIO Y EQUIPO DE OFICINA	SILLA SECRETARIAL TELA PISTON NEUMATICO	450.5
112533	DPV11 52060	31/08/2014	MOBILIARIO Y EQUIPO DE OFICINA	SILLA SECRETARIAL TELA PISTON NEUMATICO	450.5
112534	DPV11 52061	31/08/2014	MOBILIARIO Y EQUIPO DE OFICINA	SILLA SECRETARIAL TELA PISTON NEUMATICO	450.5
112535	DPV11 52062	31/08/2014	MOBILIARIO Y EQUIPO DE OFICINA	SILLA SECRETARIAL TELA PISTON NEUMATICO	450.5
112536	DPV11 52063	31/08/2014	MOBILIARIO Y EQUIPO DE OFICINA	SILLA SECRETARIAL TELA PISTON NEUMATICO	450.5
112537	DPV11 52064	31/08/2014	MOBILIARIO Y EQUIPO DE OFICINA	SILLA SECRETARIAL TELA PISTON NEUMATICO	450.5
112538	DPV11 52065	31/08/2014	MOBILIARIO Y EQUIPO DE OFICINA	SILLA SECRETARIAL TELA PISTON NEUMATICO	450.5
112539	DPV11 52066	31/08/2014	MOBILIARIO Y EQUIPO DE OFICINA	SILLA SECRETARIAL TELA PISTON NEUMATICO	450.5
112638	UTI10 53025	19/09/2014	MOBILIARIO Y EQUIPO DE OFICINA	SILLA PARA CAJERO MOD. 4158 LINEA SOLUTION EN TELA	1019.21
112639	DSA10 52037	19/09/2014	MOBILIARIO Y EQUIPO DE OFICINA	ARCHIVERO METALICO LINEA INSTITUCIONAL DE 3 GAVETAS	2594.34
112680	DPC10 53046	30/09/2014	MOBILIARIO Y EQUIPO DE OFICINA	MESA BINARIA MEDIDA DE 1.20X.40 CMS CUBIERTA EN COLOR BLAI	710.36
112681	DPC10 53047	30/09/2014	MOBILIARIO Y EQUIPO DE OFICINA	MESA BINARIA MEDIDA DE 1.20X.40 CMS CUBIERTA EN COLOR BLAI	710.36
112682	DPC10 53056	30/09/2014	MOBILIARIO Y EQUIPO DE OFICINA	MESA BINARIA MEDIDA DE 1.20X.40 CMS CUBIERTA EN COLOR BLAI	710.36
112683	DPC10 53057	30/09/2014	MOBILIARIO Y EQUIPO DE OFICINA	MESA BINARIA MEDIDA DE 1.20X.40 CMS CUBIERTA EN COLOR BLAI	710.36
112684	DPC10 53015	30/09/2014	MOBILIARIO Y EQUIPO DE OFICINA	MESA BINARIA MEDIDA DE 1.20X.40 CMS CUBIERTA EN COLOR BLAI	710.36
112685	DPC10 53016	30/09/2014	MOBILIARIO Y EQUIPO DE OFICINA	MESA BINARIA MEDIDA DE 1.20X.40 CMS CUBIERTA EN COLOR BLAI	710.36
112686	DPC10 53017	30/09/2014	MOBILIARIO Y EQUIPO DE OFICINA	MESA BINARIA MEDIDA DE 1.20X.40 CMS CUBIERTA EN COLOR BLAI	710.36
112687	DPC10 53018	30/09/2014	MOBILIARIO Y EQUIPO DE OFICINA	MESA BINARIA MEDIDA DE 1.20X.40 CMS CUBIERTA EN COLOR BLAI	710.36
112688	DPC10 53019	30/09/2014	MOBILIARIO Y EQUIPO DE OFICINA	MESA BINARIA MEDIDA DE 1.20X.40 CMS CUBIERTA EN COLOR BLAI	710.36
112689	DPC10 53020	30/09/2014	MOBILIARIO Y EQUIPO DE OFICINA	MESA BINARIA MEDIDA DE 1.20X.40 CMS CUBIERTA EN COLOR BLAI	710.36
112690	DPC10 53021	30/09/2014	MOBILIARIO Y EQUIPO DE OFICINA	MESA BINARIA MEDIDA DE 1.20X.40 CMS CUBIERTA EN COLOR BLAI	710.36
112691	DPC10 53022	30/09/2014	MOBILIARIO Y EQUIPO DE OFICINA	MESA BINARIA MEDIDA DE 1.20X.40 CMS CUBIERTA EN COLOR BLAI	710.36
112692	DPC10 53023	30/09/2014	MOBILIARIO Y EQUIPO DE OFICINA	MESA BINARIA MEDIDA DE 1.20X.40 CMS CUBIERTA EN COLOR BLAI	710.36
112693	DPC10 53024	30/09/2014	MOBILIARIO Y EQUIPO DE OFICINA	MESA BINARIA MEDIDA DE 1.20X.40 CMS CUBIERTA EN COLOR BLAI	710.36
112694	DPC10 53036	30/09/2014	MOBILIARIO Y EQUIPO DE OFICINA	MESA BINARIA MEDIDA DE 1.20X.40 CMS CUBIERTA EN COLOR BLAI	710.36
112695	DPC10 53037	30/09/2014	MOBILIARIO Y EQUIPO DE OFICINA	MESA BINARIA MEDIDA DE 1.20X.40 CMS CUBIERTA EN COLOR BLAI	710.36
112696	DPC10 53038	30/09/2014	MOBILIARIO Y EQUIPO DE OFICINA	MESA BINARIA MEDIDA DE 1.20X.40 CMS CUBIERTA EN COLOR BLAI	710.36
112697	DPC10 53039	30/09/2014	MOBILIARIO Y EQUIPO DE OFICINA	MESA BINARIA MEDIDA DE 1.20X.40 CMS CUBIERTA EN COLOR BLAI	710.36
112698	DPC10 53040	30/09/2014	MOBILIARIO Y EQUIPO DE OFICINA	MESA BINARIA MEDIDA DE 1.20X.40 CMS CUBIERTA EN COLOR BLAI	710.36
112699	DPC10 53041	30/09/2014	MOBILIARIO Y EQUIPO DE OFICINA	MESA BINARIA MEDIDA DE 1.20X.40 CMS CUBIERTA EN COLOR BLAI	710.36
112700	DPC10 53043	30/09/2014	MOBILIARIO Y EQUIPO DE OFICINA	MESA BINARIA MEDIDA DE 1.20X.40 CMS CUBIERTA EN COLOR BLAI	710.36
112701	DPC10 53049	30/09/2014	MOBILIARIO Y EQUIPO DE OFICINA	MESA BINARIA MEDIDA DE 1.20X.40 CMS CUBIERTA EN COLOR BLAI	710.36
112702	DPC10 53048	30/09/2014	MOBILIARIO Y EQUIPO DE OFICINA	MESA BINARIA MEDIDA DE 1.20X.40 CMS CUBIERTA EN COLOR BLAI	710.36
112703	DPC10 53053	30/09/2014	MOBILIARIO Y EQUIPO DE OFICINA	MESA BINARIA MEDIDA DE 1.20X.40 CMS CUBIERTA EN COLOR BLAI	710.36
112704	DPC10 53054	30/09/2014	MOBILIARIO Y EQUIPO DE OFICINA	MESA BINARIA MEDIDA DE 1.20X.40 CMS CUBIERTA EN COLOR BLAI	710.36
112705	DPC10 53055	30/09/2014	MOBILIARIO Y EQUIPO DE OFICINA	MESA BINARIA MEDIDA DE 1.20X.40 CMS CUBIERTA EN COLOR BLAI	710.36
112706	DPC10 53050	30/09/2014	MOBILIARIO Y EQUIPO DE OFICINA	MESA BINARIA MEDIDA DE 1.20X.40 CMS CUBIERTA EN COLOR BLAI	710.36
112707	DPC10 53051	30/09/2014	MOBILIARIO Y EQUIPO DE OFICINA	MESA BINARIA MEDIDA DE 1.20X.40 CMS CUBIERTA EN COLOR BLAI	710.36
112708	DPC10 53052	30/09/2014	MOBILIARIO Y EQUIPO DE OFICINA	MESA BINARIA MEDIDA DE 1.20X.40 CMS CUBIERTA EN COLOR BLAI	710.36
112709	DPC10 53042	30/09/2014	MOBILIARIO Y EQUIPO DE OFICINA	MESA BINARIA MEDIDA DE 1.20X.40 CMS CUBIERTA EN COLOR BLAI	710.36
112710	DPC10 53044	30/09/2014	MOBILIARIO Y EQUIPO DE OFICINA	MESA BINARIA MEDIDA DE 1.20X.40 CMS CUBIERTA EN COLOR BLAI	710.36
112711	DPC10 53045	30/09/2014	MOBILIARIO Y EQUIPO DE OFICINA	MESA BINARIA MEDIDA DE 1.20X.40 CMS CUBIERTA EN COLOR BLAI	710.36
112712	DPC10 52028	30/09/2014	MOBILIARIO Y EQUIPO DE OFICINA	ESCRITORIO EN LINEA ITALIA MODELO 120 SKT EN COLOR MAPLE	3191.45
112713	DPC10 52027	30/09/2014	MOBILIARIO Y EQUIPO DE OFICINA	ESCRITORIO EN LINEA ITALIA MODELO 120 SKT EN COLOR MAPLE	3191.45
112714	DPC10 52026	30/09/2014	MOBILIARIO Y EQUIPO DE OFICINA	ESCRITORIO EN LINEA ITALIA MODELO 120 SKT EN COLOR MAPLE	3191.45
112715	DPC10 52025	30/09/2014	MOBILIARIO Y EQUIPO DE OFICINA	ESCRITORIO EN LINEA ITALIA MODELO 120 SKT EN COLOR MAPLE	3191.45
112716	DPC10 52024	30/09/2014	MOBILIARIO Y EQUIPO DE OFICINA	ESCRITORIO EN LINEA ITALIA MODELO 120 SKT EN COLOR MAPLE	3191.45
112717	DPC10 52023	30/09/2014	MOBILIARIO Y EQUIPO DE OFICINA	ESCRITORIO EN LINEA ITALIA MODELO 120 SKT EN COLOR MAPLE	3191.45
112718	DPC10 52022	30/09/2014	MOBILIARIO Y EQUIPO DE OFICINA	ESCRITORIO EN LINEA ITALIA MODELO 120 SKT EN COLOR MAPLE	3191.45
112829	DDS1022870	14/11/2005	MOBILIARIO Y EQUIPO DE OFICINA	BANCA DE VISITA 3 PLAZAS EN POLIPROPILENO	0
112938	DPV11 52049	31/08/2014	MOBILIARIO Y EQUIPO DE OFICINA	CONJUNTO EJECUTIVO ESCRITORIO Y CREDENZA	8404.17
112938	DSA10 53109	29/10/2014	MOBILIARIO Y EQUIPO DE OFICINA	ESCRITORIO GRIS CON 2 CAJONES	891.67
112958	DSA10 53110	30/10/2014	MOBILIARIO Y EQUIPO DE OFICINA	ESCRITORIO GRIS CON 2 CAJONES	891.67
112959	DSA10 53111	30/10/2014	MOBILIARIO Y EQUIPO DE OFICINA	ESCRITORIO GRIS CON 2 CAJONES	891.67
112960	DSA10 53112	30/10/2014	MOBILIARIO Y EQUIPO DE OFICINA	ESCRITORIO GRIS CON 2 CAJONES	891.67
112961	DSA10 53113	30/10/2014	MOBILIARIO Y EQUIPO DE OFICINA	ESCRITORIO GRIS CON 2 CAJONES	891.67
112962	DSA10 53114	30/10/2014	MOBILIARIO Y EQUIPO DE OFICINA	ESCRITORIO GRIS CON 2 CAJONES	891.67
112963	DSA10 53115	30/10/2014	MOBILIARIO Y EQUIPO DE OFICINA	ESCRITORIO GRIS CON 2 CAJONES	891.67
112964	DSA10 53116	30/10/2014	MOBILIARIO Y EQUIPO DE OFICINA	ESCRITORIO METALICO 2 CAJONES	891.67
112965	DSA10 53117	30/10/2014	MOBILIARIO Y EQUIPO DE OFICINA	ESCRITORIO METALICO 2 CAJONES	891.67
112966	DSA10 53118	30/10/2014	MOBILIARIO Y EQUIPO DE OFICINA	SILLA DE PLASTICO COLOR NEGRO	312.09
112967	DSA10 53119	30/10/2014	MOBILIARIO Y EQUIPO DE OFICINA	SILLA DE PLASTICO COLOR NEGRO	312.09
112968	DSA10 53120	30/10/2014	MOBILIARIO Y EQUIPO DE OFICINA	SILLA DE PLASTICO COLOR NEGRO	312.09
112969	DSA10 53121	30/10/2014	MOBILIARIO Y EQUIPO DE OFICINA	SILLA DE PLASTICO COLOR NEGRO	312.09
112970	DSA10 53122	30/10/2014	MOBILIARIO Y EQUIPO DE OFICINA	SILLA DE PLASTICO COLOR NEGRO	312.09
112971	DSA10 53123	30/10/2014	MOBILIARIO Y EQUIPO DE OFICINA	SILLA DE PLASTICO COLOR NEGRO	312.09
112972	DSA10 53124	30/10/2014	MOBILIARIO Y EQUIPO DE OFICINA	SILLA DE PLASTICO COLOR NEGRO	312.09
112973	DSA10 53125	30/10/2014	MOBILIARIO Y EQUIPO DE OFICINA	SILLA DE PLASTICO COLOR NEGRO	312.09
112974	DSA10 53126	30/10/2014	MOBILIARIO Y EQUIPO DE OFICINA	SILLA DE PLASTICO COLOR NEGRO	312.09
112975	DSA10 53127	30/10/2014	MOBILIARIO Y EQUIPO DE OFICINA	SILLA DE PLASTICO COLOR NEGRO	312.09
112976	DSA10 53128	30/10/2014	MOBILIARIO Y EQUIPO DE OFICINA	SILLA DE PLASTICO COLOR NEGRO	312.09
112977	DSA10 53129	30/10/2014	MOBILIARIO Y EQUIPO DE OFICINA	SILLA DE PLASTICO COLOR NEGRO	312.09
112978	DSA10 53130	30/10/2014	MOBILIARIO Y EQUIPO DE OFICINA	SILLA DE PLASTICO COLOR NEGRO	312.09
112979	DSA10 53131	30/10/2014	MOBILIARIO Y EQUIPO DE OFICINA	SILLA DE PLASTICO COLOR NEGRO	312.09
112980	DSA10 53132	30/10/2014	MOBILIARIO Y EQUIPO DE OFICINA	SILLA DE PLASTICO COLOR NEGRO	312.09

112981	DSA10 53133		30/10/2014	MOBILIARIO Y EQUIPO DE OFICINA	SILLA DE PLASTICO COLOR NEGRO	312.09
112982	DSA10 53134		30/10/2014	MOBILIARIO Y EQUIPO DE OFICINA	SILLA DE PLASTICO COLOR NEGRO	312.09
112983	DSA10 53135		30/10/2014	MOBILIARIO Y EQUIPO DE OFICINA	SILLA DE PLASTICO COLOR NEGRO	312.09
112984	DSA10 53136		30/10/2014	MOBILIARIO Y EQUIPO DE OFICINA	SILLA DE PLASTICO COLOR NEGRO	312.09
112985	DSA10 53137		30/10/2014	MOBILIARIO Y EQUIPO DE OFICINA	SILLA DE PLASTICO COLOR NEGRO	312.09
112986	DSA10 53138		30/10/2014	MOBILIARIO Y EQUIPO DE OFICINA	SILLA DE PLASTICO COLOR NEGRO	312.09
112988	DSA10 53140		30/10/2014	MOBILIARIO Y EQUIPO DE OFICINA	BANCA AZUL DE VISITA 3 PLAZAS	936.25
112989	DSA10 53141		30/10/2014	MOBILIARIO Y EQUIPO DE OFICINA	BANCA AZUL DE VISITA 3 PLAZAS	936.25
112990	DSA10 53142		30/10/2014	MOBILIARIO Y EQUIPO DE OFICINA	BANCA AZUL DE VISITA 3 PLAZAS	936.25
112991	DSA10 53143		30/10/2014	MOBILIARIO Y EQUIPO DE OFICINA	BANCA AZUL DE VISITA 3 PLAZAS	936.25
112992	DSA10 53144		30/10/2014	MOBILIARIO Y EQUIPO DE OFICINA	BANCA AZUL DE VISITA 3 PLAZAS	936.25
113068	DPT10 53060		24/10/2014	MOBILIARIO Y EQUIPO DE OFICINA	CONJUNTO OPERATIVO LINEA ELITE MOD. 5512	3092.66
113069	DPT10 53075		24/10/2014	MOBILIARIO Y EQUIPO DE OFICINA	CONJUNTO OPERATIVO LINEA ELITE MOD. 5512	3092.66
113070	DPT10 53076		24/10/2014	MOBILIARIO Y EQUIPO DE OFICINA	CONJUNTO OPERATIVO LINEA ELITE MOD. 5512	3092.66
113138	DSA10 53308		20/11/2014	MOBILIARIO Y EQUIPO DE OFICINA	SILLA DE ESPERA EN PLIANA	1061.57
113139	DSA10 53309		20/11/2014	MOBILIARIO Y EQUIPO DE OFICINA	SILLA DE ESPERA EN PLIANA	1061.57
113140	DSA10 53310		20/11/2014	MOBILIARIO Y EQUIPO DE OFICINA	SILLA DE ESPERA EN PLIANA	1061.57
113141	DSA10 53311		20/11/2014	MOBILIARIO Y EQUIPO DE OFICINA	SILLA DE ESPERA EN PLIANA	1061.57
113142	DSA10 53312		20/11/2014	MOBILIARIO Y EQUIPO DE OFICINA	SILLA DE ESPERA EN PLIANA	1061.57
113143	DSA10 53313		20/11/2014	MOBILIARIO Y EQUIPO DE OFICINA	SILLA DE ESPERA EN PLIANA	1061.57
113144	DSA10 53314		20/11/2014	MOBILIARIO Y EQUIPO DE OFICINA	SILLA DE ESPERA EN PLIANA	1061.57
113145	DSA10 53315		20/11/2014	MOBILIARIO Y EQUIPO DE OFICINA	SILLA DE ESPERA EN PLIANA	1061.57
113146	DSA10 53316		20/11/2014	MOBILIARIO Y EQUIPO DE OFICINA	SILLA DE ESPERA EN PLIANA	1061.57
113147	DSA10 53317		20/11/2014	MOBILIARIO Y EQUIPO DE OFICINA	SILLA DE ESPERA EN PLIANA	1061.57
113148	DSA10 53318		20/11/2014	MOBILIARIO Y EQUIPO DE OFICINA	SILLA DE ESPERA EN PLIANA	1061.57
113149	DSA10 53319		20/11/2014	MOBILIARIO Y EQUIPO DE OFICINA	SILLA DE ESPERA EN PLIANA	1061.57
113150	DSA10 53320		20/11/2014	MOBILIARIO Y EQUIPO DE OFICINA	SILLA DE ESPERA EN PLIANA	1061.57
113151	DSA10 53321		20/11/2014	MOBILIARIO Y EQUIPO DE OFICINA	SILLA DE ESPERA EN PLIANA	1061.57
113152	DSA10 53322		20/11/2014	MOBILIARIO Y EQUIPO DE OFICINA	SILLA DE ESPERA EN PLIANA	1061.57
113199	DFA50 53167		24/11/2014	MOBILIARIO Y EQUIPO DE OFICINA	SILLON EJECUTIVO MODELO E-53 RESPALDO ALTO EN TELA	1259.55
113200	DOP10 53168		24/11/2014	MOBILIARIO Y EQUIPO DE OFICINA	SILLON EJECUTIVO MODELO E-50 RESPALDO MEDIO EN TELA	1173.55
113228	PMD10 53324	UN75H6300AFZ	30/11/2014	MOBILIARIO Y EQUIPO DE OFICINA	PANTALLA LED 75" SAMSUNG SERIE UN75H6300AFXZ	35608.71
113229	DDU10 53198		30/11/2014	MOBILIARIO Y EQUIPO DE OFICINA	ESTANTE METALICO COLOR GRIS (CONSTA DE 4 POSTE 2.20MTS C/	700.83
113230	DDU10 53199		30/11/2014	MOBILIARIO Y EQUIPO DE OFICINA	ESTANTE METALICO COLOR GRIS (CONSTA DE 4 POSTE 2.20MTS C/	700.83
113231	DDU10 53200		30/11/2014	MOBILIARIO Y EQUIPO DE OFICINA	ESTANTE METALICO COLOR GRIS (CONSTA DE 4 POSTE 2.20MTS C/	700.83
113232	DDU10 53201		30/11/2014	MOBILIARIO Y EQUIPO DE OFICINA	ESTANTE METALICO COLOR GRIS (CONSTA DE 4 POSTE 2.20MTS C/	700.83
113233	DDU10 53202		30/11/2014	MOBILIARIO Y EQUIPO DE OFICINA	ESTANTE METALICO COLOR GRIS (CONSTA DE 4 POSTE 2.20MTS C/	700.83
113234	DDU10 53203		30/11/2014	MOBILIARIO Y EQUIPO DE OFICINA	ESTANTE METALICO COLOR GRIS (CONSTA DE 4 POSTE 2.20MTS C/	700.83
113235	DDU10 53204		30/11/2014	MOBILIARIO Y EQUIPO DE OFICINA	ESTANTE METALICO COLOR GRIS (CONSTA DE 4 POSTE 2.20MTS C/	700.83
113236	DDU10 53205		30/11/2014	MOBILIARIO Y EQUIPO DE OFICINA	ESTANTE METALICO COLOR GRIS (CONSTA DE 4 POSTE 2.20MTS C/	700.83
113237	DDU10 53206		30/11/2014	MOBILIARIO Y EQUIPO DE OFICINA	ESTANTE METALICO COLOR GRIS (CONSTA DE 4 POSTE 2.20MTS C/	700.83
113238	DDU10 53207		30/11/2014	MOBILIARIO Y EQUIPO DE OFICINA	ESTANTE METALICO COLOR GRIS (CONSTA DE 4 POSTE 2.20MTS C/	700.83
113239	DDU10 53208		30/11/2014	MOBILIARIO Y EQUIPO DE OFICINA	ESTANTE METALICO COLOR GRIS (CONSTA DE 4 POSTE 2.20MTS C/	700.83
113240	DDU10 53209		30/11/2014	MOBILIARIO Y EQUIPO DE OFICINA	ESTANTE METALICO COLOR GRIS (CONSTA DE 4 POSTE 2.20MTS C/	700.83
113241	DDU10 53210		30/11/2014	MOBILIARIO Y EQUIPO DE OFICINA	ESTANTE METALICO COLOR GRIS (CONSTA DE 4 POSTE 2.20MTS C/	700.83
113242	DDU10 53211		30/11/2014	MOBILIARIO Y EQUIPO DE OFICINA	ESTANTE METALICO COLOR GRIS (CONSTA DE 4 POSTE 2.20MTS C/	700.83
113243	DDU10 53212		30/11/2014	MOBILIARIO Y EQUIPO DE OFICINA	ESTANTE METALICO COLOR GRIS (CONSTA DE 4 POSTE 2.20MTS C/	700.83
113244	DDU10 53213		30/11/2014	MOBILIARIO Y EQUIPO DE OFICINA	ESTANTE METALICO COLOR GRIS (CONSTA DE 4 POSTE 2.20MTS C/	700.83
113245	DDU10 53214		30/11/2014	MOBILIARIO Y EQUIPO DE OFICINA	ESTANTE METALICO COLOR GRIS (CONSTA DE 4 POSTE 2.20MTS C/	700.83
113246	DDU10 53215		30/11/2014	MOBILIARIO Y EQUIPO DE OFICINA	ESTANTE METALICO COLOR GRIS (CONSTA DE 4 POSTE 2.20MTS C/	700.83
113247	DDU10 53216		30/11/2014	MOBILIARIO Y EQUIPO DE OFICINA	ESTANTE METALICO COLOR GRIS (CONSTA DE 4 POSTE 2.20MTS C/	700.83
113248	DDU10 53217		30/11/2014	MOBILIARIO Y EQUIPO DE OFICINA	ESTANTE METALICO COLOR GRIS (CONSTA DE 4 POSTE 2.20MTS C/	700.83
113249	DDU10 53218		30/11/2014	MOBILIARIO Y EQUIPO DE OFICINA	ESTANTE METALICO COLOR GRIS (CONSTA DE 4 POSTE 2.20MTS C/	700.83
113250	DDU10 53219		30/11/2014	MOBILIARIO Y EQUIPO DE OFICINA	ESTANTE METALICO COLOR GRIS (CONSTA DE 4 POSTE 2.20MTS C/	700.83
113251	DDU10 53220		30/11/2014	MOBILIARIO Y EQUIPO DE OFICINA	ESTANTE METALICO COLOR GRIS (CONSTA DE 4 POSTE 2.20MTS C/	700.83
113252	DDU10 53221		30/11/2014	MOBILIARIO Y EQUIPO DE OFICINA	ESTANTE METALICO COLOR GRIS (CONSTA DE 4 POSTE 2.20MTS C/	700.83
113253	DDU10 53222		30/11/2014	MOBILIARIO Y EQUIPO DE OFICINA	ESTANTE METALICO COLOR GRIS (CONSTA DE 4 POSTE 2.20MTS C/	700.83
113254	DDU10 53223		30/11/2014	MOBILIARIO Y EQUIPO DE OFICINA	ESTANTE METALICO COLOR GRIS (CONSTA DE 4 POSTE 2.20MTS C/	700.83
113255	DDU10 53224		30/11/2014	MOBILIARIO Y EQUIPO DE OFICINA	ESTANTE METALICO COLOR GRIS (CONSTA DE 4 POSTE 2.20MTS C/	700.83
113256	DDU10 53226		30/11/2014	MOBILIARIO Y EQUIPO DE OFICINA	ESTANTE METALICO COLOR GRIS (CONSTA DE 4 POSTE 2.20MTS C/	700.83
113257	DDU10 53227		30/11/2014	MOBILIARIO Y EQUIPO DE OFICINA	ESTANTE METALICO COLOR GRIS (CONSTA DE 4 POSTE 2.20MTS C/	700.83
113258	DDU10 53228		30/11/2014	MOBILIARIO Y EQUIPO DE OFICINA	ESTANTE METALICO COLOR GRIS (CONSTA DE 4 POSTE 2.20MTS C/	700.83
113259	DDU10 53229		30/11/2014	MOBILIARIO Y EQUIPO DE OFICINA	ESTANTE METALICO COLOR GRIS (CONSTA DE 4 POSTE 2.20MTS C/	700.83
113260	DDU10 53230		30/11/2014	MOBILIARIO Y EQUIPO DE OFICINA	ESTANTE METALICO COLOR GRIS (CONSTA DE 4 POSTE 2.20MTS C/	700.83
113261	DDU10 53232		30/11/2014	MOBILIARIO Y EQUIPO DE OFICINA	ESTANTE METALICO COLOR GRIS (CONSTA DE 4 POSTE 2.20MTS C/	700.83
113262	DDU10 53233		30/11/2014	MOBILIARIO Y EQUIPO DE OFICINA	ESTANTE METALICO COLOR GRIS (CONSTA DE 4 POSTE 2.20MTS C/	700.83
113263	DDU10 53234		30/11/2014	MOBILIARIO Y EQUIPO DE OFICINA	ESTANTE METALICO COLOR GRIS (CONSTA DE 4 POSTE 2.20MTS C/	700.83
113264	DDU10 53235		30/11/2014	MOBILIARIO Y EQUIPO DE OFICINA	ESTANTE METALICO COLOR GRIS (CONSTA DE 4 POSTE 2.20MTS C/	700.83
113265	DDU10 53236		30/11/2014	MOBILIARIO Y EQUIPO DE OFICINA	ESTANTE METALICO COLOR GRIS (CONSTA DE 4 POSTE 2.20MTS C/	700.83
113266	DDU10 53225		30/11/2014	MOBILIARIO Y EQUIPO DE OFICINA	ESTANTE METALICO COLOR GRIS (CONSTA DE 4 POSTE 2.20MTS C/	700.83
113267	DDU10 53237		30/11/2014	MOBILIARIO Y EQUIPO DE OFICINA	ESTANTE METALICO COLOR GRIS (CONSTA DE 4 POSTE 2.20MTS C/	700.83
113268	DDU10 53231		30/11/2014	MOBILIARIO Y EQUIPO DE OFICINA	ESTANTE METALICO COLOR GRIS (CONSTA DE 4 POSTE 2.20MTS C/	700.83
113269	DFA45 53195		30/11/2014	MOBILIARIO Y EQUIPO DE OFICINA	ESTANTE METALICO COLOR GRIS CONSTA DE: 4 POSTES DE 1.80M	685.85
113270	DFA45 53197		30/11/2014	MOBILIARIO Y EQUIPO DE OFICINA	ESTANTE METALICO COLOR GRIS CONSTA DE: 4 POSTES DE 1.80M	685.85
113271	DFA45 53196		30/11/2014	MOBILIARIO Y EQUIPO DE OFICINA	ESTANTE METALICO COLOR GRIS CONSTA DE: 4 POSTES DE 1.80M	685.85
113418	DAF23 51517		31/12/2014	MOBILIARIO Y EQUIPO DE OFICINA	SUMADORA ROYAL CA 1100	1356.01
113419	DAF23 51518		31/12/2014	MOBILIARIO Y EQUIPO DE OFICINA	SUMADORA ROYAL CA 1100	1356.01
113420	DAF23 51519		31/12/2014	MOBILIARIO Y EQUIPO DE OFICINA	SUMADORA ROYAL CA 1100	1356.01
113421	DAF23 51520		31/12/2014	MOBILIARIO Y EQUIPO DE OFICINA	SUMADORA ROYAL	1356.01
113422	DAF23 51521		31/12/2014	MOBILIARIO Y EQUIPO DE OFICINA	SUMADORA CANON MP11DX	888.3
113423	DAF23 51522		31/12/2014	MOBILIARIO Y EQUIPO DE OFICINA	SUMADORA CANON MP11DX	888.3
113424	DAF23 51523		31/12/2014	MOBILIARIO Y EQUIPO DE OFICINA	SUMADORA CANON P170-DH	578.7
113425	DAF23 51524		31/12/2014	MOBILIARIO Y EQUIPO DE OFICINA	SUMADORA CANON P170-DH	578.7
113426	DFA23 51681		31/12/2014	MOBILIARIO Y EQUIPO DE OFICINA	SUMADORA CANON P170-DH	578.7
113427	DFA23 51682		31/12/2014	MOBILIARIO Y EQUIPO DE OFICINA	SUMADORA CANON	578.7
113428	DAF23 51525		31/12/2014	MOBILIARIO Y EQUIPO DE OFICINA	SUMADORA CANON P1-DHV	279.82
113429	DAF23 51526		31/12/2014	MOBILIARIO Y EQUIPO DE OFICINA	SUMADORA CANON P1-DHV	279.82
113430	DAF23 51527		31/12/2014	MOBILIARIO Y EQUIPO DE OFICINA	SUMADORA CASIO HR 8TM-BK	483.3
113431	DAF23 51528		31/12/2014	MOBILIARIO Y EQUIPO DE OFICINA	SUMADORA CASIO HR 8TM-BK	483.3
113432	DFA23 51683		31/12/2014	MOBILIARIO Y EQUIPO DE OFICINA	SUMADORA CASIO HR 8TM-BK	483.3
113433	DFA23 51745		31/12/2014	MOBILIARIO Y EQUIPO DE OFICINA	SUMADORA CANON P1-DHV	279.82
113434	DFA23 51746		31/12/2014	MOBILIARIO Y EQUIPO DE OFICINA	SUMADORA CANON P1-DHV	279.82
113438	UTI10 51721		31/12/2014	MOBILIARIO Y EQUIPO DE OFICINA	SILLA SECRETARIAL TIPO OPERATIVO	3686.54
113439	UTI10 51720		31/12/2014	MOBILIARIO Y EQUIPO DE OFICINA	CONJUNTO SECRETARIAL LINEA BASIC	558.54
113440	DFE10 53323		17/12/2014	MOBILIARIO Y EQUIPO DE OFICINA	SILLA TIPO CAJERO LINEA SOLUTION MOD. 4158	1033.96
113442	PMD10 53474		30/12/2014	MOBILIARIO Y EQUIPO DE OFICINA	LIBRERO CON MEDIDAS 5.10X2.67 MTS ALTURA ELABORADO CON M	16288.4
113443	PMD10 53475		30/12/2014	MOBILIARIO Y EQUIPO DE OFICINA	ESCRITORIO CON MEDIDAS 2.20X89X.75 MTS ELABORADO CON MAI	13885.2
113444	PMD10 53477		30/12/2014	MOBILIARIO Y EQUIPO DE OFICINA	MESA PARA SALA DE JUNTAS CAPACIDAD APROX PARA 30 O 33 PEI	47471.68
113446	PMD10 53454		30/12/2014	MOBILIARIO Y EQUIPO DE OFICINA	MESA DE JUNTAS 2.40X1.10 EN MELAMINA COLOR CHOCOLATE/SILV	3933
113448	PMD10 53469		30/12/2014	MOBILIARIO Y EQUIPO DE OFICINA	SOFA DE 3 PLAZAS MODELO ALCE EN PIEL/VINIL COLOR NEGRO	5472
113450	PMD10 53280		30/12/2014	MOBILIARIO Y EQUIPO DE OFICINA	SALA ESQUINERA LYON-22E	6299.36
113452	DFA33 53402		31/12/2014	MOBILIARIO Y EQUIPO DE OFICINA	DESPACHADOR DE AGUA MOD. 8486	2004.48
113453	DFA33 53329		30/12/2014	MOBILIARIO Y EQUIPO DE OFICINA	SILLA SECRETARIAL EN TELA MOD. 4056	1075.32
113454	DFA33 53328		30/12/2014	MOBILIARIO Y EQUIPO DE OFICINA	SILLA SECRETARIAL EN TELA MOD. 4056	1075.32
113455	DFA33 53330		30/12/2014	MOBILIARIO Y EQUIPO DE OFICINA	SILLA SECRETARIAL EN TELA MOD. 4056	1075.32
113456	DFA33 53327		30/12/2014	MOBILIARIO Y EQUIPO DE OFICINA	SILLA SECRETARIAL EN TELA MOD. 4056	1075.32
113457	DFA33 53333		30/12/2014	MOBILIARIO Y EQUIPO DE OFICINA	SILLA DE VISITA GENOVA EN TELA MOD. 4068	375.84
113458	DFA33 53332		30/12/2014	MOBILIARIO Y EQUIPO DE OFICINA	SILLA DE VISITA GENOVA EN TELA MOD. 4068	375.84
113459	DFA33 53331		30/12/2014	MOBILIARIO Y EQUIPO DE OFICINA	SILLA DE VISITA GENOVA EN TELA MOD. 4068	375.84

113460	DFA33 53334	30/12/2014 MOBILIARIO Y EQUIPO DE OFICINA	SILLA DE VISITA GENOVA EN TELA MOD. 4068	375.84
113461	PMD10 53449	30/12/2014 MOBILIARIO Y EQUIPO DE OFICINA	SILLON EJECUTIVO RESPALDO ALTO VINIPIEL CON BRAZOS MILO	3327.28
113462	PMD10 53411	30/12/2014 MOBILIARIO Y EQUIPO DE OFICINA	SILLON EJECUTIVO RESPALDO ALTO VINIPIEL CON BRAZOS MILO	3327.28
113463	PMD10 53412	30/12/2014 MOBILIARIO Y EQUIPO DE OFICINA	SILLON EJECUTIVO RESPALDO ALTO VINIPIEL CON BRAZOS MILO	3327.28
113464	PMD10 53413	30/12/2014 MOBILIARIO Y EQUIPO DE OFICINA	SILLON EJECUTIVO RESPALDO ALTO VINIPIEL CON BRAZOS MILO	3327.28
113465	PMD10 53414	30/12/2014 MOBILIARIO Y EQUIPO DE OFICINA	SILLON EJECUTIVO RESPALDO ALTO VINIPIEL CON BRAZOS MILO	3327.28
113466	PMD10 53415	30/12/2014 MOBILIARIO Y EQUIPO DE OFICINA	SILLON EJECUTIVO RESPALDO ALTO VINIPIEL CON BRAZOS MILO	3327.28
113467	PMD10 53416	30/12/2014 MOBILIARIO Y EQUIPO DE OFICINA	SILLON EJECUTIVO RESPALDO ALTO VINIPIEL CON BRAZOS MILO	3327.28
113468	PMD10 53417	30/12/2014 MOBILIARIO Y EQUIPO DE OFICINA	SILLON EJECUTIVO RESPALDO ALTO VINIPIEL CON BRAZOS MILO	3327.28
113469	PMD10 53418	30/12/2014 MOBILIARIO Y EQUIPO DE OFICINA	SILLON EJECUTIVO RESPALDO ALTO VINIPIEL CON BRAZOS MILO	3327.28
113470	PMD10 53419	30/12/2014 MOBILIARIO Y EQUIPO DE OFICINA	SILLON EJECUTIVO RESPALDO ALTO VINIPIEL CON BRAZOS MILO	3327.28
113471	PMD10 53420	30/12/2014 MOBILIARIO Y EQUIPO DE OFICINA	SILLON EJECUTIVO RESPALDO ALTO VINIPIEL CON BRAZOS MILO	3327.28
113472	PMD10 53421	30/12/2014 MOBILIARIO Y EQUIPO DE OFICINA	SILLON EJECUTIVO RESPALDO ALTO VINIPIEL CON BRAZOS MILO	2380.92
113473	PMD10 53422	30/12/2014 MOBILIARIO Y EQUIPO DE OFICINA	SILLON EJECUTIVO RESPALDO ALTO VINIPIEL CON BRAZOS MILO	3327.28
113474	PMD10 53423	30/12/2014 MOBILIARIO Y EQUIPO DE OFICINA	SILLON EJECUTIVO RESPALDO ALTO VINIPIEL CON BRAZOS MILO	3327.28
113475	PMD10 53424	30/12/2014 MOBILIARIO Y EQUIPO DE OFICINA	SILLON EJECUTIVO RESPALDO ALTO VINIPIEL CON BRAZOS MILO	3327.28
113476	PMD10 53425	30/12/2014 MOBILIARIO Y EQUIPO DE OFICINA	SILLON EJECUTIVO RESPALDO ALTO VINIPIEL CON BRAZOS MILO	4274.11
113477	PMD10 53426	30/12/2014 MOBILIARIO Y EQUIPO DE OFICINA	SILLON EJECUTIVO RESPALDO ALTO VINIPIEL CON BRAZOS MILO	3327.28
113478	PMD10 53427	30/12/2014 MOBILIARIO Y EQUIPO DE OFICINA	SILLON EJECUTIVO RESPALDO ALTO VINIPIEL CON BRAZOS MILO	3327.28
113479	PMD10 53428	30/12/2014 MOBILIARIO Y EQUIPO DE OFICINA	SILLON EJECUTIVO RESPALDO ALTO VINIPIEL CON BRAZOS MILO	3327.28
113480	PMD10 53429	30/12/2014 MOBILIARIO Y EQUIPO DE OFICINA	SILLON EJECUTIVO RESPALDO ALTO VINIPIEL CON BRAZOS MILO	3327.28
113481	PMD10 53430	30/12/2014 MOBILIARIO Y EQUIPO DE OFICINA	SILLON EJECUTIVO RESPALDO ALTO VINIPIEL CON BRAZOS MILO	3327.28
113482	PMD10 53431	30/12/2014 MOBILIARIO Y EQUIPO DE OFICINA	SILLON EJECUTIVO RESPALDO ALTO VINIPIEL CON BRAZOS MILO	3327.28
113483	PMD10 53432	30/12/2014 MOBILIARIO Y EQUIPO DE OFICINA	SILLON EJECUTIVO RESPALDO ALTO VINIPIEL CON BRAZOS MILO	3327.28
113484	PMD10 53433	30/12/2014 MOBILIARIO Y EQUIPO DE OFICINA	SILLON EJECUTIVO RESPALDO ALTO VINIPIEL CON BRAZOS MILO	3327.28
113485	PMD10 53434	30/12/2014 MOBILIARIO Y EQUIPO DE OFICINA	SILLON EJECUTIVO RESPALDO ALTO VINIPIEL CON BRAZOS MILO	3327.28
113486	PMD10 53435	30/12/2014 MOBILIARIO Y EQUIPO DE OFICINA	SILLON EJECUTIVO RESPALDO ALTO VINIPIEL CON BRAZOS MILO	3327.28
113487	PMD10 53436	30/12/2014 MOBILIARIO Y EQUIPO DE OFICINA	SILLON EJECUTIVO RESPALDO ALTO VINIPIEL CON BRAZOS MILO	3327.28
113488	PMD10 53437	30/12/2014 MOBILIARIO Y EQUIPO DE OFICINA	SILLON EJECUTIVO RESPALDO ALTO VINIPIEL CON BRAZOS MILO	3327.28
113489	PMD10 53438	30/12/2014 MOBILIARIO Y EQUIPO DE OFICINA	SILLON EJECUTIVO RESPALDO ALTO VINIPIEL CON BRAZOS MILO	3327.28
113490	PMD10 53439	30/12/2014 MOBILIARIO Y EQUIPO DE OFICINA	SILLON EJECUTIVO RESPALDO ALTO VINIPIEL CON BRAZOS MILO	3327.28
113491	PMD10 53440	30/12/2014 MOBILIARIO Y EQUIPO DE OFICINA	SILLON EJECUTIVO RESPALDO ALTO VINIPIEL CON BRAZOS MILO	3327.28
113492	PMD10 53441	30/12/2014 MOBILIARIO Y EQUIPO DE OFICINA	SILLON EJECUTIVO RESPALDO ALTO VINIPIEL CON BRAZOS MILO	3327.28
113493	PMD10 53442	30/12/2014 MOBILIARIO Y EQUIPO DE OFICINA	SILLON EJECUTIVO RESPALDO ALTO VINIPIEL CON BRAZOS MILO	3327.28
113494	PMD10 53443	30/12/2014 MOBILIARIO Y EQUIPO DE OFICINA	SILLON EJECUTIVO RESPALDO ALTO VINIPIEL CON BRAZOS MILO	3327.28
113495	PMD10 53444	30/12/2014 MOBILIARIO Y EQUIPO DE OFICINA	SILLON EJECUTIVO RESPALDO ALTO VINIPIEL CON BRAZOS MILO	3327.28
113496	PMD10 53445	30/12/2014 MOBILIARIO Y EQUIPO DE OFICINA	SILLON EJECUTIVO RESPALDO ALTO VINIPIEL CON BRAZOS MILO	3327.28
113497	PMD10 53446	30/12/2014 MOBILIARIO Y EQUIPO DE OFICINA	SILLON EJECUTIVO RESPALDO ALTO VINIPIEL CON BRAZOS MILO	3327.28
113498	PMD10 53447	30/12/2014 MOBILIARIO Y EQUIPO DE OFICINA	SILLON EJECUTIVO RESPALDO ALTO VINIPIEL CON BRAZOS MILO	3327.28
113499	PMD10 53448	30/12/2014 MOBILIARIO Y EQUIPO DE OFICINA	SILLON EJECUTIVO RESPALDO ALTO VINIPIEL CON BRAZOS MILO	3327.28
113500	PMD10 53410	30/12/2014 MOBILIARIO Y EQUIPO DE OFICINA	SILLON EJECUTIVO RESPALDO ALTO VINIPIEL CON BRAZOS MILO	3327.28
113501	PMD10 53483	30/12/2014 MOBILIARIO Y EQUIPO DE OFICINA	SILLON VISITANTE MODELO OROZCO EN PIEL COLOR NEGRO, CON	3069
113502	PMD10 53484	30/12/2014 MOBILIARIO Y EQUIPO DE OFICINA	SILLON VISITANTE MODELO OROZCO EN PIEL COLOR NEGRO, CON	3069
113503	PMD10 53485	30/12/2014 MOBILIARIO Y EQUIPO DE OFICINA	SILLON VISITANTE MODELO OROZCO EN PIEL COLOR NEGRO, CON	3069
113504	PMD10 53466	30/12/2014 MOBILIARIO Y EQUIPO DE OFICINA	SILLON VISITANTE MODELO OROZCO EN PIEL COLOR NEGRO, CON	3069
113505	PMD10 53467	30/12/2014 MOBILIARIO Y EQUIPO DE OFICINA	SILLON VISITANTE MODELO OROZCO EN PIEL COLOR NEGRO, CON	3069
113506	PMD10 53468	30/12/2014 MOBILIARIO Y EQUIPO DE OFICINA	SILLON VISITANTE MODELO OROZCO EN PIEL COLOR NEGRO, CON	3069
113507	PMD10 53456	30/12/2014 MOBILIARIO Y EQUIPO DE OFICINA	SILLON VISITANTE MODELO OROZCO EN PIEL COLOR NEGRO, CON	3069
113508	PMD10 53461	30/12/2014 MOBILIARIO Y EQUIPO DE OFICINA	SILLON VISITANTE MODELO OROZCO EN PIEL COLOR NEGRO, CON	3069
113509	PMD10 53457	30/12/2014 MOBILIARIO Y EQUIPO DE OFICINA	SILLON VISITANTE MODELO OROZCO EN PIEL COLOR NEGRO, CON	3069
113510	PMD10 53458	30/12/2014 MOBILIARIO Y EQUIPO DE OFICINA	SILLON VISITANTE MODELO OROZCO EN PIEL COLOR NEGRO, CON	3069
113511	PMD10 53459	30/12/2014 MOBILIARIO Y EQUIPO DE OFICINA	SILLON VISITANTE MODELO OROZCO EN PIEL COLOR NEGRO, CON	3069
113512	PMD10 53460	30/12/2014 MOBILIARIO Y EQUIPO DE OFICINA	SILLON VISITANTE MODELO OROZCO EN PIEL COLOR NEGRO, CON	3069
113513	PMD10 53455	30/12/2014 MOBILIARIO Y EQUIPO DE OFICINA	SILLON VISITANTE MODELO OROZCO EN PIEL COLOR NEGRO, CON	3069
113514	PMD10 53462	30/12/2014 MOBILIARIO Y EQUIPO DE OFICINA	SILLON VISITANTE MODELO OROZCO EN PIEL COLOR NEGRO, CON	3069
113515	PMD10 53452	30/12/2014 MOBILIARIO Y EQUIPO DE OFICINA	CONJUNTO OPERATIVO LINEA REQ EN MELAMINA COLOR CHOCOL	5580
113516	PMD10 53451	30/12/2014 MOBILIARIO Y EQUIPO DE OFICINA	CONJUNTO OPERATIVO LINEA REQ EN MELAMINA COLOR CHOCOL	5580
113517	PMD10 53450	30/12/2014 MOBILIARIO Y EQUIPO DE OFICINA	CONJUNTO OPERATIVO LINEA REQ EN MELAMINA COLOR CHOCOL	5580
113518	PMD10 53453	30/12/2014 MOBILIARIO Y EQUIPO DE OFICINA	CONJUNTO OPERATIVO LINEA REQ EN MELAMINA COLOR CHOCOL	5580
113525	PMD10 53491	31/12/2014 MOBILIARIO Y EQUIPO DE OFICINA	SILLON SEMI-EJECUTIVO MODELO SOLUTIONS HON EN TELA COLO	3321
113526	PMD10 53492	31/12/2014 MOBILIARIO Y EQUIPO DE OFICINA	SILLON SEMI-EJECUTIVO MODELO SOLUTIONS HON EN TELA COLO	3321
113527	PMD10 53493	31/12/2014 MOBILIARIO Y EQUIPO DE OFICINA	SILLON SEMI-EJECUTIVO MODELO SOLUTIONS HON EN TELA COLO	3321
113528	PMD10 53494	31/12/2014 MOBILIARIO Y EQUIPO DE OFICINA	SILLON SEMI-EJECUTIVO MODELO SOLUTIONS HON EN TELA COLO	3321
113529	PMD10 53495	31/12/2014 MOBILIARIO Y EQUIPO DE OFICINA	SILLON SEMI-EJECUTIVO MODELO SOLUTIONS HON EN TELA COLO	3321
113530	PMD10 53489	31/12/2014 MOBILIARIO Y EQUIPO DE OFICINA	SILLON EJECUTIVO MODELO OROZCO EN PIEL/VINIL COLOR NEGRO	3186
113531	PMD10 53490	31/12/2014 MOBILIARIO Y EQUIPO DE OFICINA	SILLON EJECUTIVO MODELO OROZCO EN PIEL/VINIL COLOR NEGRO	3186
113532	PMD10 53488	31/12/2014 MOBILIARIO Y EQUIPO DE OFICINA	SILLON EJECUTIVO MODELO OROZCO EN PIEL/VINIL COLOR NEGRO	3186
113533	PMD10 53487	31/12/2014 MOBILIARIO Y EQUIPO DE OFICINA	LIBRERO ALTO DE .84X.30X1.80M CON ENTREPAÑOS Y PUERTAS BA	3501
113534	PMD10 53486	31/12/2014 MOBILIARIO Y EQUIPO DE OFICINA	LIBRERO ALTO DE .84X.30X1.80M CON ENTREPAÑOS Y PUERTAS BA	3501
113535	PMD10 53484	31/12/2014 MOBILIARIO Y EQUIPO DE OFICINA	CREDENZA EJECUTIVA DE 1.83X.60X.75M CON 2 PUERTAS, EN MELA	5256
113536	PMD10 53485	31/12/2014 MOBILIARIO Y EQUIPO DE OFICINA	CREDENZA EJECUTIVA DE 1.83X.60X.75M CON 2 PUERTAS, EN MELA	5256
113537	PMD10 53483	31/12/2014 MOBILIARIO Y EQUIPO DE OFICINA	CONJUNTO EJECUTIVO LINEA REQ EN MELAMINA COLOR WENGUE/	12825
113538	PMD10 53482	31/12/2014 MOBILIARIO Y EQUIPO DE OFICINA	CONJUNTO EJECUTIVO LINEA REQ EN MELAMINA COLOR WENGUE/	12825
113539	PMD10 53480	31/12/2014 MOBILIARIO Y EQUIPO DE OFICINA	SOFA DE 1 PLAZA MODELO ALCE EN PIEL/VINIL COLOR NEGRO	4005
113540	PMD10 53481	31/12/2014 MOBILIARIO Y EQUIPO DE OFICINA	SOFA DE 1 PLAZA MODELO ALCE EN PIEL/VINIL COLOR NEGRO	4005
113556	IMM10 53666	31/12/2014 MOBILIARIO Y EQUIPO DE OFICINA	SILLA DE VISITA	349.06
113558	IMM10 53667	31/12/2014 MOBILIARIO Y EQUIPO DE OFICINA	SILLA DE VISITA	349.06
113560	IMM10 53668	31/12/2014 MOBILIARIO Y EQUIPO DE OFICINA	SILLA DE VISITA	349.06
113561	IMM10 53669	31/12/2014 MOBILIARIO Y EQUIPO DE OFICINA	SILLA DE VISITA	349.06
113562	IMM10 53670	31/12/2014 MOBILIARIO Y EQUIPO DE OFICINA	SILLA DE VISITA	349.06
113563	IMM10 53671	31/12/2014 MOBILIARIO Y EQUIPO DE OFICINA	SILLA DE VISITA	349.06
113564	IMM10 53672	31/12/2014 MOBILIARIO Y EQUIPO DE OFICINA	SILLA DE VISITA	349.06
113565	IMM10 53673	31/12/2014 MOBILIARIO Y EQUIPO DE OFICINA	SILLA DE VISITA	349.06
113566	IMM10 53674	31/12/2014 MOBILIARIO Y EQUIPO DE OFICINA	SILLA DE VISITA	349.06
113567	IMM10 53675	31/12/2014 MOBILIARIO Y EQUIPO DE OFICINA	SILLA DE VISITA	349.06
113568	IMM10 53676	31/12/2014 MOBILIARIO Y EQUIPO DE OFICINA	SILLA DE VISITA	349.06
113569	IMM10 53677	31/12/2014 MOBILIARIO Y EQUIPO DE OFICINA	SILLA DE VISITA	349.06
113570	IMM10 53678	31/12/2014 MOBILIARIO Y EQUIPO DE OFICINA	SILLA DE VISITA	349.06
113571	IMM10 53679	31/12/2014 MOBILIARIO Y EQUIPO DE OFICINA	SILLA DE VISITA	349.06
113572	IMM10 53680	31/12/2014 MOBILIARIO Y EQUIPO DE OFICINA	SILLA DE VISITA	349.06
113573	IMM10 53681	31/12/2014 MOBILIARIO Y EQUIPO DE OFICINA	GUILLOTINA	513
113959	IMM10 53684	31/12/2014 MOBILIARIO Y EQUIPO DE OFICINA	SILLA DE VISITA	349.06
114058	DFA23 51664	30/12/2014 MOBILIARIO Y EQUIPO DE OFICINA	SUMADORA CASIO HR-100TM	557.03
114059	DFA23 51665	30/12/2014 MOBILIARIO Y EQUIPO DE OFICINA	SUMADORA CASIO HR-100TM	557.03
114060	DFA23 51666	30/12/2014 MOBILIARIO Y EQUIPO DE OFICINA	SUMADORA CASIO HR-100TM	557.03
114138	DDR10 54019	31/01/2015 MOBILIARIO Y EQUIPO DE OFICINA	PINTARRON 2.40X1.20	965.98
114139	DDR10 54020	31/01/2015 MOBILIARIO Y EQUIPO DE OFICINA	ROTAFOLIO	1247.75
114140	DDR10 54021	31/01/2015 MOBILIARIO Y EQUIPO DE OFICINA	SILLA PLEGABLE DE PLASTICO NEGRO	282.1
114141	DDR10 54022	31/01/2015 MOBILIARIO Y EQUIPO DE OFICINA	SILLA PLEGABLE DE PLASTICO NEGRO	282.1
114142	DDR10 54023	31/01/2015 MOBILIARIO Y EQUIPO DE OFICINA	SILLA PLEGABLE DE PLASTICO NEGRO	282.1
114158	DFA20 43580	31/12/2011 MOBILIARIO Y EQUIPO DE OFICINA	SILLON EJECUTIVO REQUIEZ COLOR NEGRO	2897.04
114159	DFA20 43563	31/12/2011 MOBILIARIO Y EQUIPO DE OFICINA	CAJA FUERTE MARCA FULTON	3645
114160	DDR10 54024	31/01/2015 MOBILIARIO Y EQUIPO DE OFICINA	SILLA PLEGABLE DE PLASTICO NEGRO	282.1
114161	DDR10 54025	31/01/2015 MOBILIARIO Y EQUIPO DE OFICINA	SILLA PLEGABLE DE PLASTICO NEGRO	282.1
114162	DDR10 54026	31/01/2015 MOBILIARIO Y EQUIPO DE OFICINA	SILLA PLEGABLE DE PLASTICO NEGRO	282.1
114163	DDR10 54027	31/01/2015 MOBILIARIO Y EQUIPO DE OFICINA	SILLA PLEGABLE DE PLASTICO NEGRO	282.1
114164	DDR10 54028	31/01/2015 MOBILIARIO Y EQUIPO DE OFICINA	SILLA PLEGABLE DE PLASTICO NEGRO	282.1
114165	DDR10 54029	31/01/2015 MOBILIARIO Y EQUIPO DE OFICINA	SILLA PLEGABLE DE PLASTICO NEGRO	282.1
114166	DDR10 54030	31/01/2015 MOBILIARIO Y EQUIPO DE OFICINA	SILLA PLEGABLE DE PLASTICO NEGRO	282.1

114167	DDR10 54031	31/01/2015	MOBILIARIO Y EQUIPO DE OFICINA	SILLA PLEGABLE DE PLASTICO NEGRO	282.1
114168	DDR10 54032	31/01/2015	MOBILIARIO Y EQUIPO DE OFICINA	SILLA PLEGABLE DE LAMINA NEGRA	351.73
114169	DDR10 54033	31/01/2015	MOBILIARIO Y EQUIPO DE OFICINA	SILLA PLEGABLE DE LAMINA NEGRA	351.73
114170	DDR10 54034	31/01/2015	MOBILIARIO Y EQUIPO DE OFICINA	SILLA PLEGABLE DE LAMINA NEGRA	351.73
114171	DDR10 54035	31/01/2015	MOBILIARIO Y EQUIPO DE OFICINA	SILLA PLEGABLE DE LAMINA NEGRA	351.73
114172	DDR10 54036	31/01/2015	MOBILIARIO Y EQUIPO DE OFICINA	SILLA PLEGABLE DE LAMINA NEGRA	351.73
114173	DDR10 54037	31/01/2015	MOBILIARIO Y EQUIPO DE OFICINA	SILLAS PLEGABLE DE LAMINA	351.73
114174	DDR10 54038	31/01/2015	MOBILIARIO Y EQUIPO DE OFICINA	SILLAS PLEGABLE DE LAMINA	351.73
114175	DDR10 54039	31/01/2015	MOBILIARIO Y EQUIPO DE OFICINA	SILLAS PLEGABLE DE LAMINA	351.73
114176	DDR10 54040	31/01/2015	MOBILIARIO Y EQUIPO DE OFICINA	SILLAS PLEGABLE DE LAMINA	351.73
114179	DEM10 53950	01/01/2015	MOBILIARIO Y EQUIPO DE OFICINA	SILLAS DE PLASTICO NEGRA	162.75
114180	DEM10 53966	01/01/2015	MOBILIARIO Y EQUIPO DE OFICINA	SILLAS DE PLASTICO NEGRA	162.75
114181	DEM10 53951	01/01/2015	MOBILIARIO Y EQUIPO DE OFICINA	SILLAS DE PLASTICO NEGRA	162.75
114182	DEM10 53952	01/01/2015	MOBILIARIO Y EQUIPO DE OFICINA	SILLAS DE PLASTICO NEGRA	162.75
114183	DEM10 53953	01/01/2015	MOBILIARIO Y EQUIPO DE OFICINA	SILLAS DE PLASTICO NEGRA	162.75
114184	DEM10 53954	01/01/2015	MOBILIARIO Y EQUIPO DE OFICINA	SILLAS DE PLASTICO NEGRA	162.75
114185	DEM10 53955	01/01/2015	MOBILIARIO Y EQUIPO DE OFICINA	SILLAS DE PLASTICO NEGRA	162.75
114186	DEM10 53956	01/01/2015	MOBILIARIO Y EQUIPO DE OFICINA	SILLAS DE PLASTICO NEGRA	162.75
114187	DEM10 53957	01/01/2015	MOBILIARIO Y EQUIPO DE OFICINA	SILLAS DE PLASTICO NEGRA	162.75
114188	DEM10 53958	01/01/2015	MOBILIARIO Y EQUIPO DE OFICINA	SILLAS DE PLASTICO NEGRA	162.75
114189	DEM10 53959	01/01/2015	MOBILIARIO Y EQUIPO DE OFICINA	SILLAS DE PLASTICO NEGRA	162.75
114190	DEM10 53960	01/01/2015	MOBILIARIO Y EQUIPO DE OFICINA	SILLAS DE PLASTICO NEGRA	162.75
114191	DEM10 53961	01/01/2015	MOBILIARIO Y EQUIPO DE OFICINA	SILLAS DE PLASTICO NEGRA	162.75
114192	DEM10 53962	01/01/2015	MOBILIARIO Y EQUIPO DE OFICINA	SILLAS DE PLASTICO NEGRA	162.75
114193	DEM10 53963	01/01/2015	MOBILIARIO Y EQUIPO DE OFICINA	SILLAS DE PLASTICO NEGRA	162.75
114194	DEM10 53964	01/01/2015	MOBILIARIO Y EQUIPO DE OFICINA	SILLAS DE PLASTICO NEGRA	162.75
114195	DEM10 53965	01/01/2015	MOBILIARIO Y EQUIPO DE OFICINA	SILLAS DE PLASTICO NEGRA	162.75
114196	DEM10 53967	01/01/2015	MOBILIARIO Y EQUIPO DE OFICINA	SILLAS DE PLASTICO NEGRA	162.75
114197	DEM10 53968	01/01/2015	MOBILIARIO Y EQUIPO DE OFICINA	SILLAS DE PLASTICO NEGRA	162.75
114198	DEM10 53969	01/01/2015	MOBILIARIO Y EQUIPO DE OFICINA	SILLAS DE PLASTICO NEGRA	162.75
114199	DEM10 53970	01/01/2015	MOBILIARIO Y EQUIPO DE OFICINA	SILLAS DE PLASTICO NEGRA	162.75
114200	DEM10 53971	01/01/2015	MOBILIARIO Y EQUIPO DE OFICINA	SILLAS DE PLASTICO NEGRA	162.75
114201	DEM10 53972	01/01/2015	MOBILIARIO Y EQUIPO DE OFICINA	SILLAS DE PLASTICO NEGRA	162.75
114202	DEM10 53973	01/01/2015	MOBILIARIO Y EQUIPO DE OFICINA	SILLAS DE PLASTICO NEGRA	162.75
114203	DEM10 53974	01/01/2015	MOBILIARIO Y EQUIPO DE OFICINA	SILLAS DE PLASTICO NEGRA	162.75
114204	DEM10 53975	01/01/2015	MOBILIARIO Y EQUIPO DE OFICINA	SILLAS DE PLASTICO NEGRA	162.75
114205	DEM10 53981	01/01/2015	MOBILIARIO Y EQUIPO DE OFICINA	SILLA INFANTIL P/BIBLIOTECA	217
114206	DEM10 53982	01/01/2015	MOBILIARIO Y EQUIPO DE OFICINA	SILLA INFANTIL P/BIBLIOTECA	217
114207	DEM10 53983	01/01/2015	MOBILIARIO Y EQUIPO DE OFICINA	SILLA INFANTIL P/BIBLIOTECA	217
114208	DEM10 53984	01/01/2015	MOBILIARIO Y EQUIPO DE OFICINA	SILLA INFANTIL P/BIBLIOTECA	217
114209	DEM10 53985	01/01/2015	MOBILIARIO Y EQUIPO DE OFICINA	SILLA INFANTIL P/BIBLIOTECA	217
114210	DEM10 53986	01/01/2015	MOBILIARIO Y EQUIPO DE OFICINA	SILLA INFANTIL P/BIBLIOTECA	217
114211	DEM10 53987	01/01/2015	MOBILIARIO Y EQUIPO DE OFICINA	SILLA INFANTIL P/BIBLIOTECA	217
114212	DEM10 53988	01/01/2015	MOBILIARIO Y EQUIPO DE OFICINA	SILLA INFANTIL P/BIBLIOTECA	217
114213	DEM10 53989	01/01/2015	MOBILIARIO Y EQUIPO DE OFICINA	SILLA INFANTIL P/BIBLIOTECA	217
114214	DEM10 54000	01/01/2015	MOBILIARIO Y EQUIPO DE OFICINA	SILLA INFANTIL P/BIBLIOTECA	217
114215	DEM10 54001	01/01/2015	MOBILIARIO Y EQUIPO DE OFICINA	SILLA INFANTIL P/BIBLIOTECA	217
114216	DEM10 54002	01/01/2015	MOBILIARIO Y EQUIPO DE OFICINA	SILLA INFANTIL P/BIBLIOTECA	217
114217	DEM10 54004	01/01/2015	MOBILIARIO Y EQUIPO DE OFICINA	SILLA INFANTIL P/BIBLIOTECA	217
114218	DEM10 54005	01/01/2015	MOBILIARIO Y EQUIPO DE OFICINA	SILLA INFANTIL P/BIBLIOTECA	217
114219	DEM10 54006	01/01/2015	MOBILIARIO Y EQUIPO DE OFICINA	SILLA INFANTIL P/BIBLIOTECA	217
114220	DEM10 54007	01/01/2015	MOBILIARIO Y EQUIPO DE OFICINA	SILLA INFANTIL P/BIBLIOTECA	217
114221	DEM10 54008	01/01/2015	MOBILIARIO Y EQUIPO DE OFICINA	MESA INFANTIL P/BIBLIOTECA	235.09
114222	DEM10 54009	01/01/2015	MOBILIARIO Y EQUIPO DE OFICINA	MESA INFANTIL P/BIBLIOTECA	235.09
114223	DEM10 54010	01/01/2015	MOBILIARIO Y EQUIPO DE OFICINA	MESA INFANTIL P/BIBLIOTECA	235.09
114224	ICA20 54003	01/01/2015	MOBILIARIO Y EQUIPO DE OFICINA	MESA INFANTIL P/BIBLIOTECA	235.09
114225	DEM10 53982	01/01/2015	MOBILIARIO Y EQUIPO DE OFICINA	MESA METALICA P/BIBLIOTECA	235.09
114226	DEM10 53983	01/01/2015	MOBILIARIO Y EQUIPO DE OFICINA	MESA METALICA P/BIBLIOTECA	235.09
114227	DEM10 53985	01/01/2015	MOBILIARIO Y EQUIPO DE OFICINA	MESA METALICA P/BIBLIOTECA	235.09
114228	DEM10 53984	01/01/2015	MOBILIARIO Y EQUIPO DE OFICINA	MESA METALICA P/BIBLIOTECA	235.09
114229	DEM10 53988	01/01/2015	MOBILIARIO Y EQUIPO DE OFICINA	MESA METALICA P/BIBLIOTECA	235.09
114230	DEM10 53987	01/01/2015	MOBILIARIO Y EQUIPO DE OFICINA	MESA METALICA P/BIBLIOTECA	235.09
114231	DEM10 53988	01/01/2015	MOBILIARIO Y EQUIPO DE OFICINA	MESA METALICA P/BIBLIOTECA	235.09
114232	DEM10 53989	01/01/2015	MOBILIARIO Y EQUIPO DE OFICINA	MESA METALICA P/BIBLIOTECA	235.09
114233	DEM10 53990	01/01/2015	MOBILIARIO Y EQUIPO DE OFICINA	MESA METALICA P/BIBLIOTECA	235.09
114234	DEM10 53978	01/01/2015	MOBILIARIO Y EQUIPO DE OFICINA	MESAS METALICA P/COMPUTADORA	379.75
114235	DEM10 53977	01/01/2015	MOBILIARIO Y EQUIPO DE OFICINA	MESAS METALICA P/COMPUTADORA	379.75
114236	DEM10 53978	01/01/2015	MOBILIARIO Y EQUIPO DE OFICINA	MESAS METALICA P/COMPUTADORA	379.75
114237	DEM10 53979	01/01/2015	MOBILIARIO Y EQUIPO DE OFICINA	MESAS METALICA P/COMPUTADORA	379.75
114238	DEM10 53980	01/01/2015	MOBILIARIO Y EQUIPO DE OFICINA	MESAS METALICA P/COMPUTADORA	379.75
114239	DEM10 53981	01/01/2015	MOBILIARIO Y EQUIPO DE OFICINA	MESAS METALICA P/COMPUTADORA	379.75
114298	PMD10 54048	28/02/2015	MOBILIARIO Y EQUIPO DE OFICINA	ESCRITORIO MODERNISTA MADERA Y CRISTAL	3179.17
114299	PMD10 54049	28/02/2015	MOBILIARIO Y EQUIPO DE OFICINA	ESCRITORIO MODERNISTA MADERA Y CRISTAL	3179.17
114300	PMD10 54050	28/02/2015	MOBILIARIO Y EQUIPO DE OFICINA	SILLON 6EMIEJECUTIVO MALLA T/NEGRO	1961.06
114358	REM07 54058	28/02/2015	MOBILIARIO Y EQUIPO DE OFICINA	REPISA EN FORMA DE ESCUADRA	2725
114359	REM07 54059	28/02/2015	MOBILIARIO Y EQUIPO DE OFICINA	ARCHIVERO DE 2 CAJONES	908.34
114360	REM07 54060	28/02/2015	MOBILIARIO Y EQUIPO DE OFICINA	ARCHIVERO DE 2 CAJONES	908.34
114361	REM07 54061	28/02/2015	MOBILIARIO Y EQUIPO DE OFICINA	ARCHIVERO DE 2 CAJONES	908.34
114478	SOP10 53948	30/03/2015	MOBILIARIO Y EQUIPO DE OFICINA	ENMICADORA 4X6	444.39
114479	SOP10 53949	30/03/2015	MOBILIARIO Y EQUIPO DE OFICINA	GUILLOTINA QUARTET 15	1002.84
114480	SOP10 53947	30/03/2015	MOBILIARIO Y EQUIPO DE OFICINA	TRITURADORA HX05	993.72
114498	DFA23 53473	24/03/2015	MOBILIARIO Y EQUIPO DE OFICINA	SILLA SECRETARIAL MODELO L-125 RESPALDO ALTO EN TELA COL(	639.5
114499	DFA23 53471	24/03/2015	MOBILIARIO Y EQUIPO DE OFICINA	SILLA CAJERO MODELO A-125 EN TELA CON PISTON PARA AJUSTE I	1288.63
114500	DFA23 53882	24/03/2015	MOBILIARIO Y EQUIPO DE OFICINA	SILLA CAJERO MODELO A-125 EN TELA CON PISTON PARA AJUSTE I	1288.63
114501	DFA23 53883	24/03/2015	MOBILIARIO Y EQUIPO DE OFICINA	SILLA CAJERO MODELO A-125 EN TELA CON PISTON PARA AJUSTE I	1288.63
114502	DFA23 53472	24/03/2015	MOBILIARIO Y EQUIPO DE OFICINA	SILLA CAJERO MODELO A-125 EN TELA CON PISTON PARA AJUSTE I	1288.63
114503	DFA23 53470	24/03/2015	MOBILIARIO Y EQUIPO DE OFICINA	SILLA CAJERO MODELO A-125 EN TELA CON PISTON PARA AJUSTE I	1288.63
114504	DOP10 54018	28/03/2015	MOBILIARIO Y EQUIPO DE OFICINA	SILLA SECRETARIAL CON BRAZOS MOD. 4056	1111.43
114505	SOP10 53945	28/03/2015	MOBILIARIO Y EQUIPO DE OFICINA	SILLON EJECUTIVO MODELO MESH KB-2 EN TELA Y MALLA COLOR	1149.75
114506	SOP10 53946	28/03/2015	MOBILIARIO Y EQUIPO DE OFICINA	SILLON EJECUTIVO MODELO MESH KB-2 EN TELA Y MALLA COLOR	1149.75
114579	DFA72 54064	31/03/2015	MOBILIARIO Y EQUIPO DE OFICINA	SILLA SECRETARIAL MOD. L-125B RESPALDO ALTO EN TELA CON BI	876
114580	DFA72 54063	31/03/2015	MOBILIARIO Y EQUIPO DE OFICINA	SILLA SECRETARIAL MOD. L-125B RESPALDO ALTO EN TELA CON BI	876
114581	SIS10 54042	31/03/2015	MOBILIARIO Y EQUIPO DE OFICINA	SILLA SECRETARIAL MOD. L-125B RESPALDO ALTO EN TELA CON BI	876
114582	SIS10 54047	31/03/2015	MOBILIARIO Y EQUIPO DE OFICINA	SILLA SECRETARIAL MOD. L-125B RESPALDO ALTO EN TELA CON BI	876
114583	SIS10 54044	31/03/2015	MOBILIARIO Y EQUIPO DE OFICINA	SILLA SECRETARIAL MOD. L-125B RESPALDO ALTO EN TELA CON BI	876
114584	SIS10 54045	31/03/2015	MOBILIARIO Y EQUIPO DE OFICINA	SILLA SECRETARIAL MOD. L-125B RESPALDO ALTO EN TELA CON BI	876
114585	SIS10 54046	31/03/2015	MOBILIARIO Y EQUIPO DE OFICINA	SILLA SECRETARIAL MOD. L-125B RESPALDO ALTO EN TELA CON BI	876
114586	SIS10 54043	31/03/2015	MOBILIARIO Y EQUIPO DE OFICINA	SILLA SECRETARIAL MOD. L-125B RESPALDO ALTO EN TELA CON BI	876
114587	SIS10 54041	31/03/2015	MOBILIARIO Y EQUIPO DE OFICINA	SILLA SECRETARIAL MOD. L-125B RESPALDO ALTO EN TELA CON BI	876
114952	DDU10 54086	29/04/2015	MOBILIARIO Y EQUIPO DE OFICINA	CHAROLA DE 85X45 CALIBRE 22 (150 piezas)	15822.4
114953	DDU10 54088	29/04/2015	MOBILIARIO Y EQUIPO DE OFICINA	POSTE DE 2.20 MTS P/ESTANTERIA(52piezas)	5957.05
115018	SIS10 54121	29/05/2015	MOBILIARIO Y EQUIPO DE OFICINA	ESCRITORIO L LINEA ITALIA C/PORTATECLADO	3727.91
115019	SIS10 54122	29/05/2015	MOBILIARIO Y EQUIPO DE OFICINA	ESCRITORIO LINEA ITALIA C/PORTATECLADO	3727.91
115020	SIS10 54123	29/05/2015	MOBILIARIO Y EQUIPO DE OFICINA	ESCRITORIO LINEA ITALIA C/PORTATECLADO	3727.91
115021	SIS10 54124	29/05/2015	MOBILIARIO Y EQUIPO DE OFICINA	ESCRITORIO LINEA ITALIA C/PORTATECLADO	3727.91
115022	SIS10 54125	29/05/2015	MOBILIARIO Y EQUIPO DE OFICINA	ESCRITORIO LINEA ITALIA C/PORTATECLADO	3727.91
115023	SIS10 54126	29/05/2015	MOBILIARIO Y EQUIPO DE OFICINA	ESCRITORIO LINEA ITALIA C/PORTATECLADO	3727.91
115024	SIS10 54127	29/05/2015	MOBILIARIO Y EQUIPO DE OFICINA	ESCRITORIO LINEA ITALIA C/PORTATECLADO	3727.91
115025	JAM10 54087	29/04/2015	MOBILIARIO Y EQUIPO DE OFICINA	ESCALERA MOD. EST-23 3 PELDAÑOS TRUPER	595.85

115026	DMA10 53943		30/04/2015	MOBILIARIO Y EQUIPO DE OFICINA	ARCHIVERO DE 3 GAVETAS EN MELAMINA COLOR VINO/NEGRO LIN	2814.17
115027	DMA10 53942		30/04/2015	MOBILIARIO Y EQUIPO DE OFICINA	CREDENZA EJECUTIVA DE 1.80X.40M EN MELAMINA COLOR VINO/NE	3941.67
115028	DMA10 53941		30/04/2015	MOBILIARIO Y EQUIPO DE OFICINA	ESCRITORIO SEMI-EJECUTIVO DE 1.60X.70M EN MELAMINA COLOR	3107.5
115029	DMA10 53938		30/04/2015	MOBILIARIO Y EQUIPO DE OFICINA	SILLON EJECUTIVO MODELO TAMAYO EN TELA COLOR NEGRO	1310.64
115030	DOP10 54104		13/05/2015	MOBILIARIO Y EQUIPO DE OFICINA	SILLA SECRETARIA MODELO REGIA 1011 RESPALDO ALTO EN TELA	930.05
115034	DDU10 54103		13/05/2015	MOBILIARIO Y EQUIPO DE OFICINA	SILLA SECRETARIAL MODELO REGIA 1011 RESPALDO ALTO EN TEL	930.05
115035	DDU10 54089		13/05/2015	MOBILIARIO Y EQUIPO DE OFICINA	SILLA SECRETARIAL MODELO REGIA 1011 RESPALDO ALTO EN TEL	930.05
115036	DDU10 54091		13/05/2015	MOBILIARIO Y EQUIPO DE OFICINA	SILLA SECRETARIAL MODELO REGIA 1011 RESPALDO ALTO EN TEL	930.05
115037	DDU10 54090		13/05/2015	MOBILIARIO Y EQUIPO DE OFICINA	SILLA SECRETARIAL MODELO REGIA 1011 RESPALDO ALTO EN TEL	930.05
115038	DDU10 54092		13/05/2015	MOBILIARIO Y EQUIPO DE OFICINA	SILLA SECRETARIAL MODELO REGIA 1011 RESPALDO ALTO EN TEL	930.05
115039	DDU10 54093		13/05/2015	MOBILIARIO Y EQUIPO DE OFICINA	SILLA SECRETARIAL MODELO REGIA 1011 RESPALDO ALTO EN TEL	930.05
115040	DDU10 54094		13/05/2015	MOBILIARIO Y EQUIPO DE OFICINA	SILLA SECRETARIAL MODELO REGIA 1011 RESPALDO ALTO EN TEL	930.05
115041	DDU10 54095		13/05/2015	MOBILIARIO Y EQUIPO DE OFICINA	SILLA SECRETARIAL MODELO REGIA 1011 RESPALDO ALTO EN TEL	930.05
115042	DDU10 54096		13/05/2015	MOBILIARIO Y EQUIPO DE OFICINA	SILLA SECRETARIAL MODELO REGIA 1011 RESPALDO ALTO EN TEL	930.05
115043	DDU10 54097		13/05/2015	MOBILIARIO Y EQUIPO DE OFICINA	SILLA SECRETARIAL MODELO REGIA 1011 RESPALDO ALTO EN TEL	930.05
115044	DDU10 54098		13/05/2015	MOBILIARIO Y EQUIPO DE OFICINA	SILLA SECRETARIAL MODELO REGIA 1011 RESPALDO ALTO EN TEL	930.05
115045	DDU10 54099		13/05/2015	MOBILIARIO Y EQUIPO DE OFICINA	SILLA SECRETARIAL MODELO REGIA 1011 RESPALDO ALTO EN TEL	930.05
115046	DDU10 54100		13/05/2015	MOBILIARIO Y EQUIPO DE OFICINA	SILLA SECRETARIAL MODELO REGIA 1011 RESPALDO ALTO EN TEL	930.05
115047	DDU10 54101		13/05/2015	MOBILIARIO Y EQUIPO DE OFICINA	SILLA SECRETARIAL MODELO REGIA 1011 RESPALDO ALTO EN TEL	930.05
115048	DDU10 54102		13/05/2015	MOBILIARIO Y EQUIPO DE OFICINA	SILLA SECRETARIAL MODELO REGIA 1011 RESPALDO ALTO EN TEL	930.05
115049	DDU10 54114		20/05/2015	MOBILIARIO Y EQUIPO DE OFICINA	SILLA CAJERO SIN BRAZOS REGIA MOD. 4217	1172.86
115050	DDU10 54115		20/05/2015	MOBILIARIO Y EQUIPO DE OFICINA	SILLA CAJERO SIN BRAZOS REGIA MOD. 4217	1172.86
115051	DDU10 54117		20/05/2015	MOBILIARIO Y EQUIPO DE OFICINA	SILLA CAJERO SIN BRAZOS REGIA MOD. 4217	1172.86
115052	DDU10 54118		20/05/2015	MOBILIARIO Y EQUIPO DE OFICINA	SILLA CAJERO SIN BRAZOS REGIA MOD. 4217	1172.86
115053	DCR10 54112		26/05/2015	MOBILIARIO Y EQUIPO DE OFICINA	CHAROLA METALICA .85X.45 MTS (10 PIEZAS)	993.4
115054	DCR10 54111		26/05/2015	MOBILIARIO Y EQUIPO DE OFICINA	POSTE DE 2.44 MTS (56 PIEZAS)	5371.18
115055	DCR10 54113		26/05/2015	MOBILIARIO Y EQUIPO DE OFICINA	CHAROLA METALICA .85X.30 MTS (75 PIEZAS)	5928.33
115056	DMA10 53939		30/04/2015	MOBILIARIO Y EQUIPO DE OFICINA	SILLA VISITANTE MODELO LK-01 EN TELA COLOR NEGRO	339.17
115057	DMA10 53940		30/04/2015	MOBILIARIO Y EQUIPO DE OFICINA	SILLA VISITANTE MODELO LK-01 EN TELA COLOR NEGRO	339.17
115058	CIM10 54109		15/05/2015	MOBILIARIO Y EQUIPO DE OFICINA	ARCHIVERO METALICO LINEA INSTITUCIONAL MOD. 6027	2905.42
115059	CIM10 54108		15/05/2015	MOBILIARIO Y EQUIPO DE OFICINA	ARCHIVERO METALICO LINEA INSTITUCIONAL MOD. 6027	2905.42
115116	DSA10 54120		09/06/2015	MOBILIARIO Y EQUIPO DE OFICINA	VENTILADOR DE PISO CYCLONE	843.8
115122	DOP10 54131		15/06/2015	MOBILIARIO Y EQUIPO DE OFICINA	SILLA SECRETARIAL MODELO L-125B RESPALDO ALTO EN TELA COI	851
115178	PMD10 55216		19/06/2015	MOBILIARIO Y EQUIPO DE OFICINA	REFRIGERADOR LG 16P	9148.25
115179	DSP10 54153		19/06/2015	MOBILIARIO Y EQUIPO DE OFICINA	PINTARRON BLANCO DE 2.40X1.20 CON MARCO METALICO	1036
115182	IMJ10 55172		22/06/2015	MOBILIARIO Y EQUIPO DE OFICINA	POSTE TIPO ESCUADRA 2.20 MTS (20 piezas)	1536.98
115183	IMJ10 55173		22/06/2015	MOBILIARIO Y EQUIPO DE OFICINA	CHAROLA METALICA .85X.30 MTS (30 piezas)	1995.35
115184	DFA22 55215		22/06/2015	MOBILIARIO Y EQUIPO DE OFICINA	SILLA TIPO CAJERO OFIK MOD. 4217	1174.94
115185	PMD10 55171		22/06/2015	MOBILIARIO Y EQUIPO DE OFICINA	DESPACHADOR DE AGUA MARCA MIRAGE CON AGUA CALIENTE, AC	3133.18
115188	DSP10 55214		22/06/2015	MOBILIARIO Y EQUIPO DE OFICINA	MESA PLEGABLE RECTANGULAR DE 2 SECCIONES DE 1.83X76 PLAS	1013.99
115190	DSP10 55174		22/06/2015	MOBILIARIO Y EQUIPO DE OFICINA	SILLA PLEGABLE PLASTICA 4619 COLOR NEGRO	364.82
115191	DSP10 55175		22/06/2015	MOBILIARIO Y EQUIPO DE OFICINA	SILLA PLEGABLE PLASTICA 4619 COLOR NEGRO	364.82
115192	DSP10 55176		22/06/2015	MOBILIARIO Y EQUIPO DE OFICINA	SILLA PLEGABLE PLASTICA 4619 COLOR NEGRO	364.82
115193	DSP10 55177		22/06/2015	MOBILIARIO Y EQUIPO DE OFICINA	SILLA PLEGABLE PLASTICA 4619 COLOR NEGRO	364.82
115194	DSP10 55178		22/06/2015	MOBILIARIO Y EQUIPO DE OFICINA	SILLA PLEGABLE PLASTICA 4619 COLOR NEGRO	364.82
115195	DSP10 55179		22/06/2015	MOBILIARIO Y EQUIPO DE OFICINA	SILLA PLEGABLE PLASTICA 4619 COLOR NEGRO	364.82
115196	DSP10 55180		22/06/2015	MOBILIARIO Y EQUIPO DE OFICINA	SILLA PLEGABLE PLASTICA 4619 COLOR NEGRO	364.82
115197	DSP10 55181		22/06/2015	MOBILIARIO Y EQUIPO DE OFICINA	SILLA PLEGABLE PLASTICA 4619 COLOR NEGRO	364.82
115198	DSP10 55182		22/06/2015	MOBILIARIO Y EQUIPO DE OFICINA	SILLA PLEGABLE PLASTICA 4619 COLOR NEGRO	364.82
115199	DSP10 55183		22/06/2015	MOBILIARIO Y EQUIPO DE OFICINA	SILLA PLEGABLE PLASTICA 4619 COLOR NEGRO	364.82
115200	DSP10 55184		22/06/2015	MOBILIARIO Y EQUIPO DE OFICINA	SILLA PLEGABLE PLASTICA 4619 COLOR NEGRO	364.82
115201	DSP10 55185		22/06/2015	MOBILIARIO Y EQUIPO DE OFICINA	SILLA PLEGABLE PLASTICA 4619 COLOR NEGRO	364.82
115202	DSP10 55186		22/06/2015	MOBILIARIO Y EQUIPO DE OFICINA	SILLA PLEGABLE PLASTICA 4619 COLOR NEGRO	364.82
115203	DSP10 55187		22/06/2015	MOBILIARIO Y EQUIPO DE OFICINA	SILLA PLEGABLE PLASTICA 4619 COLOR NEGRO	364.82
115204	DSP10 55188		22/06/2015	MOBILIARIO Y EQUIPO DE OFICINA	SILLA PLEGABLE PLASTICA 4619 COLOR NEGRO	364.82
115205	DSP10 55189		22/06/2015	MOBILIARIO Y EQUIPO DE OFICINA	SILLA PLEGABLE PLASTICA 4619 COLOR NEGRO	364.82
115206	DSP10 55190		22/06/2015	MOBILIARIO Y EQUIPO DE OFICINA	SILLA PLEGABLE PLASTICA 4619 COLOR NEGRO	364.82
115207	DSP10 55191		22/06/2015	MOBILIARIO Y EQUIPO DE OFICINA	SILLA PLEGABLE PLASTICA 4619 COLOR NEGRO	364.82
115208	DSP10 55213		22/06/2015	MOBILIARIO Y EQUIPO DE OFICINA	SILLA PLEGABLE PLASTICA 4619 COLOR NEGRO	364.82
115209	DSP10 55193		22/06/2015	MOBILIARIO Y EQUIPO DE OFICINA	SILLA PLEGABLE PLASTICA 4619 COLOR NEGRO	364.82
115210	DSP10 55194		22/06/2015	MOBILIARIO Y EQUIPO DE OFICINA	SILLA PLEGABLE PLASTICA 4619 COLOR NEGRO	364.82
115211	DSP10 55195		22/06/2015	MOBILIARIO Y EQUIPO DE OFICINA	SILLA PLEGABLE PLASTICA 4619 COLOR NEGRO	364.82
115212	DSP10 55196		22/06/2015	MOBILIARIO Y EQUIPO DE OFICINA	SILLA PLEGABLE PLASTICA 4619 COLOR NEGRO	364.82
115213	DSP10 55198		22/06/2015	MOBILIARIO Y EQUIPO DE OFICINA	SILLA PLEGABLE PLASTICA 4619 COLOR NEGRO	364.82
115214	DSP10 55197		22/06/2015	MOBILIARIO Y EQUIPO DE OFICINA	SILLA PLEGABLE PLASTICA 4619 COLOR NEGRO	364.82
115215	DSP10 55199		22/06/2015	MOBILIARIO Y EQUIPO DE OFICINA	SILLA PLEGABLE PLASTICA 4619 COLOR NEGRO	364.82
115216	DSP10 55200		22/06/2015	MOBILIARIO Y EQUIPO DE OFICINA	SILLA PLEGABLE PLASTICA 4619 COLOR NEGRO	364.82
115217	DSP10 55201		22/06/2015	MOBILIARIO Y EQUIPO DE OFICINA	SILLA PLEGABLE PLASTICA 4619 COLOR NEGRO	364.82
115218	DSP10 55202		22/06/2015	MOBILIARIO Y EQUIPO DE OFICINA	SILLA PLEGABLE PLASTICA 4619 COLOR NEGRO	364.82
115219	DSP10 55203		22/06/2015	MOBILIARIO Y EQUIPO DE OFICINA	SILLA PLEGABLE PLASTICA 4619 COLOR NEGRO	364.82
115220	DSP10 55204		22/06/2015	MOBILIARIO Y EQUIPO DE OFICINA	SILLA PLEGABLE PLASTICA 4619 COLOR NEGRO	364.82
115221	DSP10 55205		22/06/2015	MOBILIARIO Y EQUIPO DE OFICINA	SILLA PLEGABLE PLASTICA 4619 COLOR NEGRO	364.82
115222	DSP10 55206		22/06/2015	MOBILIARIO Y EQUIPO DE OFICINA	SILLA PLEGABLE PLASTICA 4619 COLOR NEGRO	364.82
115223	DSP10 55207		22/06/2015	MOBILIARIO Y EQUIPO DE OFICINA	SILLA PLEGABLE PLASTICA 4619 COLOR NEGRO	364.82
115224	DSP10 55208		22/06/2015	MOBILIARIO Y EQUIPO DE OFICINA	SILLA PLEGABLE PLASTICA 4619 COLOR NEGRO	364.82
115225	DSP10 55209		22/06/2015	MOBILIARIO Y EQUIPO DE OFICINA	SILLA PLEGABLE PLASTICA 4619 COLOR NEGRO	364.82
115226	DSP10 55210		22/06/2015	MOBILIARIO Y EQUIPO DE OFICINA	SILLA PLEGABLE PLASTICA 4619 COLOR NEGRO	364.82
115227	DSP10 55211		22/06/2015	MOBILIARIO Y EQUIPO DE OFICINA	SILLA PLEGABLE PLASTICA 4619 COLOR NEGRO	364.82
115228	DSP10 55212		22/06/2015	MOBILIARIO Y EQUIPO DE OFICINA	SILLA PLEGABLE PLASTICA 4619 COLOR NEGRO	364.82
115229	DSP10 55192		22/06/2015	MOBILIARIO Y EQUIPO DE OFICINA	SILLA PLEGABLE PLASTICA 4619 COLOR NEGRO	364.82
115230	JAM10 55222		30/06/2015	MOBILIARIO Y EQUIPO DE OFICINA	ESCRITORIO SECRETARIAL DE 1.20X.75M CON 1 CAJON Y 1 GAVETA	2146
115231	JAM10 55223		30/06/2015	MOBILIARIO Y EQUIPO DE OFICINA	ARCHIVERO DE 2 GAVETAS EN MELAMINA CON ESTRUCTURA META	1805.5
115232	JAM10 55224		30/06/2015	MOBILIARIO Y EQUIPO DE OFICINA	SILLA SECRETARIAL MODELO L-125, RESPALDO ALTO EN TELA	758.5
115237	PMD10 54154		30/06/2015	MOBILIARIO Y EQUIPO DE OFICINA	FRIGOBAR WHIRLPOOL MODELO WS5501Q.BLA	3699.05
115238	OFA23 55218		30/06/2015	MOBILIARIO Y EQUIPO DE OFICINA	VENTILADOR DE PISO ALPINE 20"	627.92
115318	DOR10 55324		10/07/2015	MOBILIARIO Y EQUIPO DE OFICINA	ESCRITORIO SEMI-EJECUTIVO DE 1.80 X .70 CON 2 CAJONES, EN MI	3149.88
115319	DOR10 55235		10/07/2015	MOBILIARIO Y EQUIPO DE OFICINA	ESCRITORIO SEMI-EJECUTIVO DE 1.60 X .70 CON 2 CAJONES, EN MI	3149.88
115320	DOP10 55246		30/07/2015	MOBILIARIO Y EQUIPO DE OFICINA	ARCHIVERO LINEA INSTITUCIONAL MOD. 6027	2931.71
115321	DOP10 55247		30/07/2015	MOBILIARIO Y EQUIPO DE OFICINA	MESA REDONDA LINEA ITALIA MOD. 5060 COLOR TABACO	2144.89
115322	DOP10 55242		30/07/2015	MOBILIARIO Y EQUIPO DE OFICINA	SILLON EJECUTIVO LINEA TAMAYO MOD. 4080	1271.85
115323	DOP10 55251		30/07/2015	MOBILIARIO Y EQUIPO DE OFICINA	ESCRITORIO SECRETARIAL DE 1.70X.75X.80 CON TRES CAJONES (D	3082.91
115324	SAY10 55236		10/07/2015	MOBILIARIO Y EQUIPO DE OFICINA	ARCHIVERO METALICO DE 4 GAVETAS LINEA INSTITUCIONAL MOD.	3071.83
115325	SAY10 55237		10/07/2015	MOBILIARIO Y EQUIPO DE OFICINA	ARCHIVERO METALICO DE 4 GAVETAS LINEA INSTITUCIONAL MOD.	3071.83
115326	SAY10 55238		10/07/2015	MOBILIARIO Y EQUIPO DE OFICINA	ARCHIVERO METALICO DE 4 GAVETAS LINEA INSTITUCIONAL MOD.	3071.83
115327	SAY10 55241		10/07/2015	MOBILIARIO Y EQUIPO DE OFICINA	ARCHIVERO METALICO DE 4 GAVETAS LINEA INSTITUCIONAL MOD.	3071.83
115328	SAY10 55239		10/07/2015	MOBILIARIO Y EQUIPO DE OFICINA	ARCHIVERO METALICO DE 4 GAVETAS LINEA INSTITUCIONAL MOD.	3071.83
115329	SAY10 55240		10/07/2015	MOBILIARIO Y EQUIPO DE OFICINA	ARCHIVERO METALICO DE 4 GAVETAS LINEA INSTITUCIONAL MOD.	3071.83
115570	DOP10 55250		30/07/2015	MOBILIARIO Y EQUIPO DE OFICINA	SILLA SECRETARIAL CON DESCANSABRAZOS REGIA MOD. 4053	883.83
115571	DOP10 55249		30/07/2015	MOBILIARIO Y EQUIPO DE OFICINA	SILLA SECRETARIAL CON DESCANSABRAZOS REGIA MOD. 4053	883.83
115572	DOP10 55248		30/07/2015	MOBILIARIO Y EQUIPO DE OFICINA	SILLA DE VISITA GENOVA MOD. 4068	428.99
115573	DOP10 55245		30/07/2015	MOBILIARIO Y EQUIPO DE OFICINA	SILLA DE VISITA GENOVA MOD. 4068	428.99
115574	DOP10 55243		30/07/2015	MOBILIARIO Y EQUIPO DE OFICINA	SILLA DE VISITA GENOVA MOD. 4068	428.99
115575	DOP10 55244		30/07/2015	MOBILIARIO Y EQUIPO DE OFICINA	SILLA DE VISITA GENOVA MOD. 4068	428.99
115576	DPC10 55254		31/07/2015	MOBILIARIO Y EQUIPO DE OFICINA	PANTALLA LED DE 32" MARCA SAMSUNG MODELO UN32FH4005US	4154.25
115577	DPC10 55255		31/07/2015	MOBILIARIO Y EQUIPO DE OFICINA	PANTALLA LED DE 32" MARCA SAMSUNG MODELO UN32FH4005US	4154.25
115578	DPC10 55256		31/07/2015	MOBILIARIO Y EQUIPO DE OFICINA	PANTALLA LED DE 32" MARCA SAMSUNG MODELO UN32FH4005US	4154.25
115579	DPC10 55257		31/07/2015	MOBILIARIO Y EQUIPO DE OFICINA	PANTALLA LED DE 32" MARCA SAMSUNG MODELO UN32FH4005US	4154.25
115580	DPC10 55258		31/07/2015	MOBILIARIO Y EQUIPO DE OFICINA	PANTALLA LED DE 32" MARCA SAMSUNG MODELO UN32FH4005US	4154.23
115779	DFE10 55380	02vw3cxg00007	30/07/2015	MOBILIARIO Y EQUIPO DE OFICINA	PANTALLA SAMSUNG LED 46" HG46NC460KFXZA DISEÑO HD	11158.1

115974	IMD10 56368	31/08/2015 MOBILIARIO Y EQUIPO DE OFICINA	ESCRITORIO EJECUTIVO DE 1.60X.70M EN MELAMINA LINEA 8000	3164
115975	REM04 58406	31/08/2015 MOBILIARIO Y EQUIPO DE OFICINA	ENFRIADOR DE AGUA OFIX WATER S/ALACENA	2490.14
115977	IMD10 56369	31/08/2015 MOBILIARIO Y EQUIPO DE OFICINA	BANCA DE 3 PLAZAS MODELO TOKEN EN PROPILENO COLOR ROJ(	2828
115978	IMD10 56370	31/08/2015 MOBILIARIO Y EQUIPO DE OFICINA	BANCA DE 3 PLAZAS MODELO TOKEN EN PROPILENO COLOR ROJ(	2828
115979	IMD10 56371	31/08/2015 MOBILIARIO Y EQUIPO DE OFICINA	BANCA DE 3 PLAZAS MODELO TOKEN EN PROPILENO COLOR ROJ(	2828
115980	IMD10 56372	31/08/2015 MOBILIARIO Y EQUIPO DE OFICINA	BANCA DE 3 PLAZAS MODELO TOKEN EN PROPILENO COLOR ROJ(	2828
115981	IMD10 56373	31/08/2015 MOBILIARIO Y EQUIPO DE OFICINA	BANCA DE 3 PLAZAS MODELO TOKEN EN PROPILENO COLOR ROJ(	2828
115982	IMD10 56374	31/08/2015 MOBILIARIO Y EQUIPO DE OFICINA	BANCA DE 3 PLAZAS MODELO TOKEN EN PROPILENO COLOR ROJ(	2828
115983	IMD10 56375	31/08/2015 MOBILIARIO Y EQUIPO DE OFICINA	BANCA DE 3 PLAZAS MODELO TOKEN EN PROPILENO COLOR ROJ(	2828
115984	IMD10 56376	31/08/2015 MOBILIARIO Y EQUIPO DE OFICINA	BANCA DE 3 PLAZAS MODELO TOKEN EN PROPILENO COLOR ROJ(	2828
118200	SMM10 56925	23/09/2015 MOBILIARIO Y EQUIPO DE OFICINA	ENFRIADOR DE AGUA OFIX WATER S/ALACENA	2501.25
116669	DPV10 57324	31/10/2015 MOBILIARIO Y EQUIPO DE OFICINA	LIBRERO DE ENTREPAÑOS EN 3 PARTES COLOR CHOCOLATE	4150.87
116670	DPV10 57325	31/10/2015 MOBILIARIO Y EQUIPO DE OFICINA	SALA RECEPCION MOD. LISBORA 3PIEZAS	8992.92
116671	DPV10 57326	31/10/2015 MOBILIARIO Y EQUIPO DE OFICINA	MESA DE JUNTAS OVALADA DE 2.40X1.20M COLOR CHOCOLATE	3455.92
116672	DPV10 57347	31/10/2015 MOBILIARIO Y EQUIPO DE OFICINA	ARCHIVERO DE 4GAVETAS METALICO NEGRO	3361.75
117138	DFA43 57358	10/11/2015 MOBILIARIO Y EQUIPO DE OFICINA	ARCHIVERO METALICO DE 4 GAVETAS INSTITUCIONAL MOD. 6027	3499.97
117139	DFA43 57361	10/11/2015 MOBILIARIO Y EQUIPO DE OFICINA	ARCHIVERO METALICO DE 4 GAVETAS INSTITUCIONAL MOD. 6027	3499.97
117140	DFA43 57360	10/11/2015 MOBILIARIO Y EQUIPO DE OFICINA	ARCHIVERO METALICO DE 4 GAVETAS INSTITUCIONAL MOD. 6027	3499.97
117141	DFA43 57359	10/11/2015 MOBILIARIO Y EQUIPO DE OFICINA	ARCHIVERO METALICO DE 4 GAVETAS INSTITUCIONAL MOD. 6027	3499.97
117360	DPT10 57437	15/12/2015 MOBILIARIO Y EQUIPO DE OFICINA	DESPACHADOR DE AGUA OFIK MOD. 8486	2710.92
118817	ICA10 58079	31/12/2015 MOBILIARIO Y EQUIPO DE OFICINA	Escritorio de 120 x 60 cm	2811.56
118818	ICA10 58080	31/12/2015 MOBILIARIO Y EQUIPO DE OFICINA	Escritorio de 120 x 60 cm	2811.56
118819	ICA10 58081	31/12/2015 MOBILIARIO Y EQUIPO DE OFICINA	Escritorio de 120 x 60 cm	2811.56
118820	ICA10 58082	31/12/2015 MOBILIARIO Y EQUIPO DE OFICINA	Escritorio de 120 x 60 cm	2811.56
118821	ICA10 58083	31/12/2015 MOBILIARIO Y EQUIPO DE OFICINA	Escritorio de 120 x 60 cm	2811.56
118822	ICA10 58084	31/12/2015 MOBILIARIO Y EQUIPO DE OFICINA	Escritorio de 120 x 60 cm	2811.56
118823	ICA10 58085	31/12/2015 MOBILIARIO Y EQUIPO DE OFICINA	Escritorio de 120 x 60 cm	2811.56
118824	ICA10 58086	31/12/2015 MOBILIARIO Y EQUIPO DE OFICINA	Escritorio de 120 x 60 cm	2811.56
118825	ICA10 58087	31/12/2015 MOBILIARIO Y EQUIPO DE OFICINA	Escritorio de 120 x 60 cm	2811.56
118826	ICA10 58088	31/12/2015 MOBILIARIO Y EQUIPO DE OFICINA	Escritorio de 120 x 60 cm	2811.56
118827	ICA10 58089	31/12/2015 MOBILIARIO Y EQUIPO DE OFICINA	Escritorio de 120 x 60 cm	2811.56
118828	ICA10 58090	31/12/2015 MOBILIARIO Y EQUIPO DE OFICINA	Escritorio de 120 x 60 cm	2811.56
118829	ICA10 58091	31/12/2015 MOBILIARIO Y EQUIPO DE OFICINA	Escritorio de 120 x 60 cm	2811.56
118830	ICA10 58092	31/12/2015 MOBILIARIO Y EQUIPO DE OFICINA	Escritorio de 120 x 60 cm	2811.56
118831	ICA10 58093	31/12/2015 MOBILIARIO Y EQUIPO DE OFICINA	Escritorio de 120 x 60 cm	2811.56
118832	ICA10 58094	31/12/2015 MOBILIARIO Y EQUIPO DE OFICINA	Escritorio de 120 x 60 cm	2811.56
118833	ICA10 58095	31/12/2015 MOBILIARIO Y EQUIPO DE OFICINA	Escritorio de 120 x 60 cm	2811.56
118834	ICA10 58096	31/12/2015 MOBILIARIO Y EQUIPO DE OFICINA	Escritorio de 120 x 60 cm	2811.56
118835	ICA10 58097	31/12/2015 MOBILIARIO Y EQUIPO DE OFICINA	Escritorio de 120 x 60 cm	2811.56
118836	ICA10 58098	31/12/2015 MOBILIARIO Y EQUIPO DE OFICINA	Escritorio de 120 x 60 cm	2811.56
118837	ICA10 58099	31/12/2015 MOBILIARIO Y EQUIPO DE OFICINA	Escritorio de 120 x 60 cm	2811.56
118838	ICA10 58100	31/12/2015 MOBILIARIO Y EQUIPO DE OFICINA	Escritorio de 120 x 60 cm	2811.56
118839	ICA10 58101	31/12/2015 MOBILIARIO Y EQUIPO DE OFICINA	Escritorio de 120 x 60 cm	2811.56
118840	ICA10 58102	31/12/2015 MOBILIARIO Y EQUIPO DE OFICINA	Escritorio de 120 x 60 cm	2811.56
118841	ICA10 58103	31/12/2015 MOBILIARIO Y EQUIPO DE OFICINA	Escritorio de 120 x 60 cm	2811.56
118842	ICA10 58104	31/12/2015 MOBILIARIO Y EQUIPO DE OFICINA	Escritorio de 120 x 60 cm	2811.56
118843	ICA10 58105	31/12/2015 MOBILIARIO Y EQUIPO DE OFICINA	Escritorio de 120 x 60 cm	2811.56
118844	ICA10 58106	31/12/2015 MOBILIARIO Y EQUIPO DE OFICINA	Escritorio de 120 x 60 cm	2811.56
118845	ICA10 58107	31/12/2015 MOBILIARIO Y EQUIPO DE OFICINA	Escritorio de 120 x 60 cm	2811.56
118846	ICA10 58108	31/12/2015 MOBILIARIO Y EQUIPO DE OFICINA	Escritorio de 120 x 60 cm	2811.56
118847	ICA10 58109	31/12/2015 MOBILIARIO Y EQUIPO DE OFICINA	Escritorio de 120 x 60 cm	2811.56
118848	ICA10 58110	31/12/2015 MOBILIARIO Y EQUIPO DE OFICINA	Escritorio de 120 x 60 cm	2811.56
118849	ICA10 58111	31/12/2015 MOBILIARIO Y EQUIPO DE OFICINA	Escritorio de 120 x 60 cm	2811.56
118850	ICA10 58112	31/12/2015 MOBILIARIO Y EQUIPO DE OFICINA	Escritorio de 120 x 60 cm	2811.56
118851	ICA10 58113	31/12/2015 MOBILIARIO Y EQUIPO DE OFICINA	Escritorio de 120 x 60 cm	2811.56
118852	ICA10 58114	31/12/2015 MOBILIARIO Y EQUIPO DE OFICINA	Escritorio de 120 x 60 cm	2811.56
118853	ICA10 58115	31/12/2015 MOBILIARIO Y EQUIPO DE OFICINA	Escritorio de 120 x 60 cm	2811.56
118854	ICA10 58116	31/12/2015 MOBILIARIO Y EQUIPO DE OFICINA	Escritorio de 120 x 60 cm	2811.56
118855	ICA10 58117	31/12/2015 MOBILIARIO Y EQUIPO DE OFICINA	Escritorio de 120 x 60 cm	2811.56
118856	ICA10 58118	31/12/2015 MOBILIARIO Y EQUIPO DE OFICINA	Escritorio de 120 x 60 cm	2811.56
118857	ICA10 58119	31/12/2015 MOBILIARIO Y EQUIPO DE OFICINA	Escritorio de 120 x 60 cm	2811.56
118858	ICA10 58120	31/12/2015 MOBILIARIO Y EQUIPO DE OFICINA	Escritorio de 120 x 60 cm	2811.56
118859	ICA10 58121	31/12/2015 MOBILIARIO Y EQUIPO DE OFICINA	Escritorio de 120 x 60 cm	2811.56
118860	ICA10 58122	31/12/2015 MOBILIARIO Y EQUIPO DE OFICINA	Escritorio de 120 x 60 cm	2811.56
118861	ICA10 58123	31/12/2015 MOBILIARIO Y EQUIPO DE OFICINA	Escritorio de 120 x 60 cm	2811.56
118862	ICA10 58124	31/12/2015 MOBILIARIO Y EQUIPO DE OFICINA	Escritorio de 120 x 60 cm	2811.56
118863	ICA10 58125	31/12/2015 MOBILIARIO Y EQUIPO DE OFICINA	Escritorio de 120 x 60 cm	2811.56
118864	BIM10 58126	31/12/2015 MOBILIARIO Y EQUIPO DE OFICINA	Escritorio de 120 x 60 cm	2811.56
118865	BIM10 58127	31/12/2015 MOBILIARIO Y EQUIPO DE OFICINA	Escritorio de 120 x 60 cm	2811.56
118866	BIM10 58128	31/12/2015 MOBILIARIO Y EQUIPO DE OFICINA	Escritorio de 120 x 60 cm	2811.56
118867	BIM 58129	31/12/2015 MOBILIARIO Y EQUIPO DE OFICINA	Escritorio de 120 x 60 cm	2811.56
118868	BIM10 58130	31/12/2015 MOBILIARIO Y EQUIPO DE OFICINA	Escritorio de 120 x 60 cm	2811.56
118869	BIM10 58131	31/12/2015 MOBILIARIO Y EQUIPO DE OFICINA	Escritorio de 120 x 60 cm	2811.56
118870	BIM10 58132	31/12/2015 MOBILIARIO Y EQUIPO DE OFICINA	Escritorio de 120 x 60 cm	2811.56
118871	BIM10 58133	31/12/2015 MOBILIARIO Y EQUIPO DE OFICINA	Escritorio de 120 x 60 cm	2811.56
118872	BIM10 58134	31/12/2015 MOBILIARIO Y EQUIPO DE OFICINA	Escritorio de 120 x 60 cm	2811.56
118873	BIM10 58135	31/12/2015 MOBILIARIO Y EQUIPO DE OFICINA	Escritorio de 120 x 60 cm	2811.56
118874	BIM10 58136	31/12/2015 MOBILIARIO Y EQUIPO DE OFICINA	Escritorio de 120 x 60 cm	2811.56
118875	BIM10 58137	31/12/2015 MOBILIARIO Y EQUIPO DE OFICINA	Escritorio de 120 x 60 cm	2811.56
118876	BIM10 58138	31/12/2015 MOBILIARIO Y EQUIPO DE OFICINA	Escritorio de 120 x 60 cm	2811.56
118877	BIM10 58139	31/12/2015 MOBILIARIO Y EQUIPO DE OFICINA	Escritorio de 120 x 60 cm	2811.56
118878	BIM10 58140	31/12/2015 MOBILIARIO Y EQUIPO DE OFICINA	Escritorio de 120 x 60 cm	2811.56
118879	BIM10 58141	31/12/2015 MOBILIARIO Y EQUIPO DE OFICINA	Escritorio de 120 x 60 cm	2811.56
118880	BIM10 58142	31/12/2015 MOBILIARIO Y EQUIPO DE OFICINA	Escritorio de 120 x 60 cm	2811.56
118881	BIM10 58143	31/12/2015 MOBILIARIO Y EQUIPO DE OFICINA	Escritorio de 120 x 60 cm	2811.56
118882	BIM10 58144	31/12/2015 MOBILIARIO Y EQUIPO DE OFICINA	Escritorio de 120 x 60 cm	2811.56
118883	BIM1010 58145	31/12/2015 MOBILIARIO Y EQUIPO DE OFICINA	Escritorio de 120 x 60 cm	2811.56
118884	BIM10 58146	31/12/2015 MOBILIARIO Y EQUIPO DE OFICINA	Escritorio de 120 x 60 cm	2811.56
118885	ICA10 58147	31/12/2015 MOBILIARIO Y EQUIPO DE OFICINA	Escritorio de 120 x 60 cm	2811.56
118886	ICA10 58148	31/12/2015 MOBILIARIO Y EQUIPO DE OFICINA	Escritorio de 120 x 60 cm	2811.56
118887	ICA10 58149	31/12/2015 MOBILIARIO Y EQUIPO DE OFICINA	Escritorio de 120 x 60 cm	2811.56
118888	ICA10 58150	31/12/2015 MOBILIARIO Y EQUIPO DE OFICINA	Escritorio de 120 x 60 cm	2811.56
118889	ICA10 58151	31/12/2015 MOBILIARIO Y EQUIPO DE OFICINA	Escritorio de 120 x 60 cm	2811.56
118890	ICA10 58153	31/12/2015 MOBILIARIO Y EQUIPO DE OFICINA	Escritorio de 120 x 60 cm	2811.56
118891	ICA10 58154	31/12/2015 MOBILIARIO Y EQUIPO DE OFICINA	Escritorio de 120 x 60 cm	2811.56
118892	ICA10 58155	31/12/2015 MOBILIARIO Y EQUIPO DE OFICINA	Escritorio de 120 x 60 cm	2811.56
118893	ICA10 58156	31/12/2015 MOBILIARIO Y EQUIPO DE OFICINA	Escritorio de 120 x 60 cm	2811.56
118894	ICA10 58157	31/12/2015 MOBILIARIO Y EQUIPO DE OFICINA	Escritorio de 120 x 60 cm	2811.56
118895	ICA10 58158	31/12/2015 MOBILIARIO Y EQUIPO DE OFICINA	Escritorio de 120 x 60 cm	2811.56
118896	ICA10 58159	31/12/2015 MOBILIARIO Y EQUIPO DE OFICINA	Escritorio de 120 x 60 cm	2811.56
118897	ICA10 58160	31/12/2015 MOBILIARIO Y EQUIPO DE OFICINA	Escritorio de 120 x 60 cm	2811.56
118898	ICA10 58161	31/12/2015 MOBILIARIO Y EQUIPO DE OFICINA	Escritorio de 120 x 60 cm	2811.56
118899	ICA10 58162	31/12/2015 MOBILIARIO Y EQUIPO DE OFICINA	Escritorio de 120 x 60 cm	2811.56
118900	ICA10 58163	31/12/2015 MOBILIARIO Y EQUIPO DE OFICINA	Escritorio de 120 x 60 cm	2811.56
118901	ICA10 58164	31/12/2015 MOBILIARIO Y EQUIPO DE OFICINA	Escritorio de 120 x 60 cm	2811.56
118902	ICA10 58165	31/12/2015 MOBILIARIO Y EQUIPO DE OFICINA	Escritorio de 120 x 60 cm	2811.56
118903	ICA10 58166	31/12/2015 MOBILIARIO Y EQUIPO DE OFICINA	Escritorio de 120 x 60 cm	2811.56
118904	ICA10 58167	31/12/2015 MOBILIARIO Y EQUIPO DE OFICINA	Escritorio de 120 x 60 cm	2811.56
118905	ICA10 58168	31/12/2015 MOBILIARIO Y EQUIPO DE OFICINA	Escritorio de 120 x 60 cm	2811.56

118906	ICA10 58169		31/12/2015	MOBILIARIO Y EQUIPO DE OFICINA	Escritorio de 120 x 60 cm	2811.56
118907	ICA10 58170		31/12/2015	MOBILIARIO Y EQUIPO DE OFICINA	Escritorio de 120 x 60 cm	2811.56
118908	ICA10 58171		31/12/2015	MOBILIARIO Y EQUIPO DE OFICINA	Escritorio de 120 x 60 cm	2811.56
118909	ICA10 58172		31/12/2015	MOBILIARIO Y EQUIPO DE OFICINA	Escritorio de 120 x 60 cm	2811.56
118910	ICA10 58173		31/12/2015	MOBILIARIO Y EQUIPO DE OFICINA	Escritorio de 120 x 60 cm	2811.56
118911	ICA10 58174		31/12/2015	MOBILIARIO Y EQUIPO DE OFICINA	Escritorio de 120 x 60 cm	2811.56
118912	ICA10 58175		31/12/2015	MOBILIARIO Y EQUIPO DE OFICINA	Escritorio de 120 x 60 cm	2811.56
118913	ICA10 58176		31/12/2015	MOBILIARIO Y EQUIPO DE OFICINA	Escritorio de 120 x 60 cm	2811.56
118914	ICA10 58177		31/12/2015	MOBILIARIO Y EQUIPO DE OFICINA	Escritorio de 120 x 60 cm	2811.56
118915	ICA10 58178		31/12/2015	MOBILIARIO Y EQUIPO DE OFICINA	Escritorio de 120 x 60 cm	2811.56
118916	ICA10 58179		31/12/2015	MOBILIARIO Y EQUIPO DE OFICINA	Escritorio de 120 x 60 cm	2811.56
118917	ICA10 58180		31/12/2015	MOBILIARIO Y EQUIPO DE OFICINA	Escritorio de 120 x 60 cm	2811.56
118918	ICA10 58181		31/12/2015	MOBILIARIO Y EQUIPO DE OFICINA	Escritorio de 120 x 60 cm	2811.56
118919	ICA10 58182		31/12/2015	MOBILIARIO Y EQUIPO DE OFICINA	Escritorio de 120 x 60 cm	2811.56
118920	ICA10 58183		31/12/2015	MOBILIARIO Y EQUIPO DE OFICINA	Escritorio de 120 x 60 cm	2811.56
118921	ICA10 58184		31/12/2015	MOBILIARIO Y EQUIPO DE OFICINA	Escritorio de 120 x 60 cm	2811.56
118922	ICA10 58185		31/12/2015	MOBILIARIO Y EQUIPO DE OFICINA	Escritorio de 120 x 60 cm	2811.56
118923	ICA10 58186		31/12/2015	MOBILIARIO Y EQUIPO DE OFICINA	Escritorio de 120 x 60 cm	2811.56
118924	ICA10 58187		31/12/2015	MOBILIARIO Y EQUIPO DE OFICINA	Escritorio de 120 x 60 cm	2811.56
118925	ICA10 58188		31/12/2015	MOBILIARIO Y EQUIPO DE OFICINA	Escritorio de 120 x 60 cm	2811.56
118926	ICA10 58189		31/12/2015	MOBILIARIO Y EQUIPO DE OFICINA	Escritorio de 120 x 60 cm	2811.56
118927	ICA10 58190		31/12/2015	MOBILIARIO Y EQUIPO DE OFICINA	Escritorio de 120 x 60 cm	2811.56
118928	ICA10 58191		31/12/2015	MOBILIARIO Y EQUIPO DE OFICINA	Escritorio de 120 x 60 cm	2811.56
118929	ICA10 58192		31/12/2015	MOBILIARIO Y EQUIPO DE OFICINA	Escritorio de 120 x 60 cm	2811.56
119419	REM09 58440		24/02/2016	MOBILIARIO Y EQUIPO DE OFICINA	ESCRITORIO PENINSULA C/LATERAL CAFÉ 2CAJONES	2683.34
119438	SIN10 58420	04CC3CNH106	25/02/2016	MOBILIARIO Y EQUIPO DE OFICINA	PANTALLA 32" SMART SAMSUNG	5461.52
119443	DFA20 58443	15070629NMNX	29/02/2016	MOBILIARIO Y EQUIPO DE OFICINA	DESPACHADOR DE AGUA G.E. MODELO GXCFS7W	3913.07
119444	DFA20 58442	15070629NMNX	29/02/2016	MOBILIARIO Y EQUIPO DE OFICINA	DESPACHADOR DE AGUA G.E. MODELO GXCFS7W	3913.07
119520	DFA10 58444	15040829NMNN	29/02/2016	MOBILIARIO Y EQUIPO DE OFICINA	DESPACHADOR DE AGUA G.E. MODELO GXCFS7W	3913.07
119880	UTM10 58492		19/04/2016	MOBILIARIO Y EQUIPO DE OFICINA	ARCHIVERO 4 GAVETAS INSTITUCIONAL MOD. 6027 COLOR NEGRO	4014.38
119881	DDU10 58498		27/04/2016	MOBILIARIO Y EQUIPO DE OFICINA	MESA DE CONSEJO OVALADA DE 3.40X1.20M EN MELAMINA LINEA 8	5584
119888	DMA10 58534		30/04/2016	MOBILIARIO Y EQUIPO DE OFICINA	MODULO ESCRITORIO LINEA ITALIA DELTA MOD. 5025 MEDIDAS 0.7	2469.36
119892	DMA10 58533		30/04/2016	MOBILIARIO Y EQUIPO DE OFICINA	ARCHIVERO DE 2 GAVETAS EN MELAMINA COLOR MAPLE MODELO	2745.34
119893	DMA10 58532		30/04/2016	MOBILIARIO Y EQUIPO DE OFICINA	ARCHIVERO DE 2 GAVETAS EN MELAMINA COLOR MAPLE MODELO	2745.34
120146	JAM10 58617		31/05/2016	MOBILIARIO Y EQUIPO DE OFICINA	ESCRITORIO EN L 120S MELAMINA MOD. 5087 COLOR CAOBA	3626.26
120147	JAM10 58616		31/05/2016	MOBILIARIO Y EQUIPO DE OFICINA	ESCRITORIO EN L 120S MELAMINA MOD. 5087 COLOR CAOBA	3626.26
120148	JAM10 58618		31/05/2016	MOBILIARIO Y EQUIPO DE OFICINA	ESCRITORIO EN L 120S MELAMINA MOD. 5087 COLOR CAOBA	3626.26
120152	JAM10 58646		31/05/2016	MOBILIARIO Y EQUIPO DE OFICINA	ESCRITORIO LINEA ITALIA 149S DELTA MOD. 5025	2702.8
120153	JAM10 58645		31/05/2016	MOBILIARIO Y EQUIPO DE OFICINA	ESCRITORIO LINEA ITALIA 149S DELTA MOD. 5025	2702.8
120154	JAM10 58649		31/05/2016	MOBILIARIO Y EQUIPO DE OFICINA	ESCRITORIO LINEA ITALIA 149S DELTA MOD. 5025	2702.8
120155	JAM10 58648		31/05/2016	MOBILIARIO Y EQUIPO DE OFICINA	ESCRITORIO LINEA ITALIA 149S DELTA MOD. 5025	2702.8
120156	JAM10 58647		31/05/2016	MOBILIARIO Y EQUIPO DE OFICINA	ESCRITORIO LINEA ITALIA 149S DELTA MOD. 5025	2702.8
120157	JAM10 58654		31/05/2016	MOBILIARIO Y EQUIPO DE OFICINA	ESCRITORIO LINEA ITALIA 149S DELTA MOD. 5025	2702.8
120158	JAM10 58653		31/05/2016	MOBILIARIO Y EQUIPO DE OFICINA	ESCRITORIO LINEA ITALIA 149S DELTA MOD. 5025	2702.8
120159	JAM10 58655		31/05/2016	MOBILIARIO Y EQUIPO DE OFICINA	ESCRITORIO LINEA ITALIA 149S DELTA MOD. 5025	2702.8
120160	JAM10 58652		31/05/2016	MOBILIARIO Y EQUIPO DE OFICINA	ESCRITORIO LINEA ITALIA 149S DELTA MOD. 5025	2702.8
120161	JAM10 58651		31/05/2016	MOBILIARIO Y EQUIPO DE OFICINA	ESCRITORIO LINEA ITALIA 149S DELTA MOD. 5025	2702.8
120162	JAM10 58650		31/05/2016	MOBILIARIO Y EQUIPO DE OFICINA	ESCRITORIO LINEA ITALIA 149S DELTA MOD. 5025	2702.8
120163	JAM10 58644		31/05/2016	MOBILIARIO Y EQUIPO DE OFICINA	ARCHIVERO 106XL 3G ITALIA MOD. 5003 COLOR CAOBA	3693.83
120164	JAM10 58643		31/05/2016	MOBILIARIO Y EQUIPO DE OFICINA	ARCHIVERO 106XL 3G ITALIA MOD. 5003 COLOR CAOBA	3693.83
120165	JAM10 58639		31/05/2016	MOBILIARIO Y EQUIPO DE OFICINA	ARCHIVERO 106XL 3G ITALIA MOD. 5003 COLOR CAOBA	3693.83
120166	JAM10 58619		31/05/2016	MOBILIARIO Y EQUIPO DE OFICINA	ARCHIVERO 106XL 3G ITALIA MOD. 5003 COLOR CAOBA	3693.83
120167	JAM10 58640		31/05/2016	MOBILIARIO Y EQUIPO DE OFICINA	ARCHIVERO 106XL 3G ITALIA MOD. 5003 COLOR CAOBA	3693.83
120168	JAM10 58641		31/05/2016	MOBILIARIO Y EQUIPO DE OFICINA	ARCHIVERO 106XL 3G ITALIA MOD. 5003 COLOR CAOBA	3693.83
120169	JAM10 58642		31/05/2016	MOBILIARIO Y EQUIPO DE OFICINA	ARCHIVERO 106XL 3G ITALIA MOD. 5003 COLOR CAOBA	3693.83
120339	DOP10 58680		28/06/2016	MOBILIARIO Y EQUIPO DE OFICINA	DESTRUCTORA DE DOCUMENTOS MOD. 1620MX	4320.42
120598	UTM10 58707		11/07/2016	MOBILIARIO Y EQUIPO DE OFICINA	ESCRITORIO SECRETARIAL DE 1.20X.75CM CON 1 CAJON Y 1 GAVET	2467.5
120599	UTM10 58708		11/07/2016	MOBILIARIO Y EQUIPO DE OFICINA	ESCRITORIO SECRETARIAL DE 1.20X.75CM CON 1 CAJON Y 1 GAVET	2467.5
120600	IMM10 58749		25/07/2016	MOBILIARIO Y EQUIPO DE OFICINA	ARCHIVERO DE 3 GAVETAS EN MELAMINA COLOR VINO 16/MM119 F	3221.46
120821	DCR10 58832		29/08/2016	MOBILIARIO Y EQUIPO DE OFICINA	ESCRITORIO DELTA 149 CPU	3082.42
121341	DMA10 58998		08/11/2016	MOBILIARIO Y EQUIPO DE OFICINA	MESA DE TRABAJO DE 1.60X1.20M EN MELAMINA COLOR VINO/NEGI	3425.67
121345	DPT10 59014		08/11/2016	MOBILIARIO Y EQUIPO DE OFICINA	ARCHIVERO ITALIA 305 MOD. 5008 COLOR CHOCOLATE	2679.78
121350	DDU10 58994		08/11/2016	MOBILIARIO Y EQUIPO DE OFICINA	ARCHIVERO DE 4 GAVETAS EN MELAMINA LINEA 8000 COLOR VINO/	4063
121351	DDU10 58995		08/11/2016	MOBILIARIO Y EQUIPO DE OFICINA	ARCHIVERO DE 4 GAVETAS EN MELAMINA LINEA 8000 COLOR VINO/	4063
121352	DMA10 58980		08/11/2016	MOBILIARIO Y EQUIPO DE OFICINA	ESCRITORIO DELTA DE 1.20X1.20 EN MELAMINA CON BASE METALIC	2708.67
121353	DMA10 58981		08/11/2016	MOBILIARIO Y EQUIPO DE OFICINA	ESCRITORIO DELTA DE 1.20X1.20 EN MELAMINA CON BASE METALIC	2708.67
121468	DDU10 59060		25/11/2016	MOBILIARIO Y EQUIPO DE OFICINA	ARCHIVERO 106XL 3 GAVETAS LINEA ITALIA MODELO 5003 COLOR N	3881.36
121471	DFA45 59054		25/11/2016	MOBILIARIO Y EQUIPO DE OFICINA	QUICK COUNTER MEDIDAS: FRENTE 90CM ALTO 90 CM FONDO 45 C	6411.18
121472	DFA45 59055		25/11/2016	MOBILIARIO Y EQUIPO DE OFICINA	QUICK COUNTER MEDIDAS: FRENTE 90CM ALTO 90 CM FONDO 45 C	6411.18
121473	DFA45 59056		25/11/2016	MOBILIARIO Y EQUIPO DE OFICINA	QUICK COUNTER MEDIDAS: FRENTE 90CM ALTO 90 CM FONDO 45 C	6411.18
121474	DFA45 59058		25/11/2016	MOBILIARIO Y EQUIPO DE OFICINA	QUICK COUNTER MEDIDAS: FRENTE 90CM ALTO 90 CM FONDO 45 C	6411.18
121475	DFA45 59057		25/11/2016	MOBILIARIO Y EQUIPO DE OFICINA	QUICK COUNTER MEDIDAS: FRENTE 90CM ALTO 90 CM FONDO 45 C	6411.18
121498	PMD10 59341	S359213076711	30/11/2016	MOBILIARIO Y EQUIPO DE OFICINA	APPLE IPHONE 7 SILVER 128GB	13631.97
121499	PMD10 59344	S359214073251	30/11/2016	MOBILIARIO Y EQUIPO DE OFICINA	APPLE IPHONE 7 BLACK 128 GB	13631.97
121750	PMD10 59338	S355733071581	30/11/2016	MOBILIARIO Y EQUIPO DE OFICINA	APPLE IPHONE 6S PLUS	15275.1
121751	PMD10 59339	S355734071763	30/11/2016	MOBILIARIO Y EQUIPO DE OFICINA	APPLE IPHONE 6S PLUS	15275.1
121752	PMD10 59340	S355734071761	30/11/2016	MOBILIARIO Y EQUIPO DE OFICINA	APPLE IPHONE 6S PLUS	15275.09
121753	PMD10 59342	S352098072731	30/11/2016	MOBILIARIO Y EQUIPO DE OFICINA	IPAD AIR 2 64GB GOLD CLA	5157.43
121754	PMD10 59343	S352088072993	30/11/2016	MOBILIARIO Y EQUIPO DE OFICINA	IPAD AIR 2 64GB GOLD CLA	5157.43
121882	PMD10 59398		19/12/2016	MOBILIARIO Y EQUIPO DE OFICINA	COMODITA CURVA	17400
121883	PMD10 59396		19/12/2016	MOBILIARIO Y EQUIPO DE OFICINA	SALA CLASICA CON SOFA, DOS SILLONES BEIGE, UN SILLON CURVA	116000
121886	PMD10 59395		19/12/2016	MOBILIARIO Y EQUIPO DE OFICINA	SILLON CHACE LOUNGE A RAYAS COLOR BEIGE	9280
121887	PMD10 59415		19/12/2016	MOBILIARIO Y EQUIPO DE OFICINA	ARCHIVERO	22040
121888	PMD10 59414		19/12/2016	MOBILIARIO Y EQUIPO DE OFICINA	BUFETERO	33640
121889	PMD10 59413		19/12/2016	MOBILIARIO Y EQUIPO DE OFICINA	ESCRITORIO	45240
121890	PMD10 59410		19/12/2016	MOBILIARIO Y EQUIPO DE OFICINA	COMEDOR 8 SILLAS, VIDRIO DE 1.8 DE 10MM, PECHO DE PALOMA Y	31320
121891	PMD10 59405		19/12/2016	MOBILIARIO Y EQUIPO DE OFICINA	ESPEJO CON PINCELES	5800
121892	PMD10 59404		19/12/2016	MOBILIARIO Y EQUIPO DE OFICINA	MESA REDONDA CON PEDESTAL TALLADO	17400
121896	PMD10 59417		19/12/2016	MOBILIARIO Y EQUIPO DE OFICINA	SILLONES BACO	3480
121899	PMD10 59418		19/12/2016	MOBILIARIO Y EQUIPO DE OFICINA	SILLONES BACO	3480
121900	PMD10 59411		19/12/2016	MOBILIARIO Y EQUIPO DE OFICINA	LAMPARA DE MADERA	1160
121901	PMD10 59412		19/12/2016	MOBILIARIO Y EQUIPO DE OFICINA	LAMPARA DE MADERA	1160
121902	PMD10 59408		19/12/2016	MOBILIARIO Y EQUIPO DE OFICINA	BASUREROS	1740
121903	PMD10 59407		19/12/2016	MOBILIARIO Y EQUIPO DE OFICINA	BASUREROS	1740
121904	PMD10 59406		19/12/2016	MOBILIARIO Y EQUIPO DE OFICINA	BASUREROS	1740
121905	PMD10 59409		19/12/2016	MOBILIARIO Y EQUIPO DE OFICINA	BASUREROS	1740
121906	PMD10 59403		19/12/2016	MOBILIARIO Y EQUIPO DE OFICINA	MESA NIDO GRANDE	4060
121907	PMD10 59402		19/12/2016	MOBILIARIO Y EQUIPO DE OFICINA	MESA NIDO GRANDE	4060
121908	PMD10 59400		19/12/2016	MOBILIARIO Y EQUIPO DE OFICINA	PEDESTAL PATA DE GARRA	10440
121909	PMD10 59401		19/12/2016	MOBILIARIO Y EQUIPO DE OFICINA	PEDESTAL PATA DE GARRA	10440
121910			19/12/2016	MOBILIARIO Y EQUIPO DE OFICINA	MESITA BOTANERA	1160
121911	PMD10 59399		19/12/2016	MOBILIARIO Y EQUIPO DE OFICINA	MESITA BOTANERA	1160
121912	PMD10 59393		19/12/2016	MOBILIARIO Y EQUIPO DE OFICINA	PEDESTAL TALLADO COLOR CAOBA	9164
121913	PMD10 59394		19/12/2016	MOBILIARIO Y EQUIPO DE OFICINA	PEDESTAL TALLADO COLOR CAOBA	9164
121914	PMD10 59387		19/12/2016	MOBILIARIO Y EQUIPO DE OFICINA	SILLA BACO	3364
121915	PMD10 59388		19/12/2016	MOBILIARIO Y EQUIPO DE OFICINA	SILLA BACO	3364
121916	PMD10 59385		19/12/2016	MOBILIARIO Y EQUIPO DE OFICINA	SILLA BACO	3364
121917	PMD10 59390		19/12/2016	MOBILIARIO Y EQUIPO DE OFICINA	SILLA BACO	3364
121918	PMD10 59392		19/12/2016	MOBILIARIO Y EQUIPO DE OFICINA	SILLA BACO	3364

121919	PMD10 59389		19/12/2016	MOBILIARIO Y EQUIPO DE OFICINA	SILLA BACO	3364
121920	PMD10 59388		19/12/2016	MOBILIARIO Y EQUIPO DE OFICINA	SILLA BACO	3364
121921	PMD10 59391		19/12/2016	MOBILIARIO Y EQUIPO DE OFICINA	SILLA BACO	3364
121922	PMD10 59383		19/12/2016	MOBILIARIO Y EQUIPO DE OFICINA	SILLA BACO CON BRAZOS	4640
121923	PMD10 59384		19/12/2016	MOBILIARIO Y EQUIPO DE OFICINA	SILLA BACO CON BRAZOS	4640
121924	PMD10 59381		19/12/2016	MOBILIARIO Y EQUIPO DE OFICINA	SILLA BACO CON BRAZOS	4640
121925	PMD10 59382		19/12/2016	MOBILIARIO Y EQUIPO DE OFICINA	SILLA BACO CON BRAZOS	4640
121926	PMD10 59416		19/12/2016	MOBILIARIO Y EQUIPO DE OFICINA	SILLON PANTERA PIEL CAFE	13533.33
121927	PMD10 59397		19/12/2016	MOBILIARIO Y EQUIPO DE OFICINA	SILLON PANTERA PIEL CAFE	13533.33
121928	PMD10 59440		19/12/2016	MOBILIARIO Y EQUIPO DE OFICINA	SILLON PANTERA PIEL CAFE	13533.34
121929	IMM10 58379		31/12/2016	MOBILIARIO Y EQUIPO DE OFICINA	QUICK COUNTER (INCLUYE DISEÑO IMPRESO)	6438
121930	DDR10 59325		31/12/2016	MOBILIARIO Y EQUIPO DE OFICINA	TV LED 32" SAMSUNG HD 1,366X768 60HZ 2HDMI/1USB	3998.66
121936	PMD10 59380		19/12/2016	MOBILIARIO Y EQUIPO DE OFICINA	SILLON CHACE LOUNGE BEIGE TERMINADO EN COLOR CAOBA	9280
121978	DMA10 59324		31/12/2016	MOBILIARIO Y EQUIPO DE OFICINA	ESCRITORIO MODULO L LINEA ITALIA 120 SKT	3549.6
121979	DMA10 59323		31/12/2016	MOBILIARIO Y EQUIPO DE OFICINA	CREDENZA EJECUTIVA TRIZZA MOD. 9238	2760.8
121980	DOP10 59354		31/12/2016	MOBILIARIO Y EQUIPO DE OFICINA	MESA REDONDA DE 1.20M EN MELAMINA COLOR VINO/NEGRO LINE	2485
121982	DDR10 59335		31/12/2016	MOBILIARIO Y EQUIPO DE OFICINA	SILLA SEMIEJECUTIVA KB-1 MOD. 4501	3433.5
121984	PMD10 59625		31/12/2016	MOBILIARIO Y EQUIPO DE OFICINA	CONJUNTO SECRETARIA LINEA VOLT EN MELAMINA COLOR VINO/N	4800
121988	DOP10 59619	4601001	31/12/2016	MOBILIARIO Y EQUIPO DE OFICINA	TRITURADORA FELLOWES CORTE CRUZADO 12 HJS 6 GAL CODIGO	5256.65
121989	PMD10 59624		31/12/2016	MOBILIARIO Y EQUIPO DE OFICINA	LIBRERO SELECT	2799.31
121994	PMD10 59470		31/12/2016	MOBILIARIO Y EQUIPO DE OFICINA	SALA BETEL 231 (love seat sofa e individual)	8999
121996	PMD10 59471		31/12/2016	MOBILIARIO Y EQUIPO DE OFICINA	COMEDOR VITORIO (6sillas)	9999
121999	DDR10 59336		31/12/2016	MOBILIARIO Y EQUIPO DE OFICINA	SILLA SECRETARIAL KB-2 MOD. 4056	1635.5
122000	DDR10 59334		31/12/2016	MOBILIARIO Y EQUIPO DE OFICINA	SILLA SECRETARIAL KB-2 MOD. 4056	1635.5
122001	DDR10 59332		31/12/2016	MOBILIARIO Y EQUIPO DE OFICINA	SILLA SECRETARIAL KB-2 MOD. 4056	1635.5
122002	DDR10 59333		31/12/2016	MOBILIARIO Y EQUIPO DE OFICINA	SILLA SECRETARIAL KB-2 MOD. 4056	1635.5
122003	DDR10 59331		31/12/2016	MOBILIARIO Y EQUIPO DE OFICINA	SILLA SECRETARIAL KB-2 MOD. 4056	1635.5
122004	PMD10 59621		31/12/2016	MOBILIARIO Y EQUIPO DE OFICINA	ESCRITORIO SELECT	6299.3
122005	PMD10 59622		31/12/2016	MOBILIARIO Y EQUIPO DE OFICINA	ESCRITORIO SELECT	6299.3
122006	PMD10 59620		31/12/2016	MOBILIARIO Y EQUIPO DE OFICINA	ESCRITORIO SELECT	6299.3
122007	PMD10 59623		31/12/2016	MOBILIARIO Y EQUIPO DE OFICINA	ESCRITORIO SELECT	6299.3
122009	DPV10 59728		31/12/2016	MOBILIARIO Y EQUIPO DE OFICINA	MARCO DE ALUMINIO DE 5X2 MTS C/PUERTAS DE VIDRIO	13852.72
122010	PMD10 59636		31/12/2016	MOBILIARIO Y EQUIPO DE OFICINA	TAPETE DULCE HOGAR 100% TOLIOLEFINA	8978
122011	PMD10 59637		31/12/2016	MOBILIARIO Y EQUIPO DE OFICINA	TAPETE DULCE HOGAR 100% TOLIOLEFINA	8978
122012	PMD10 59631		31/12/2016	MOBILIARIO Y EQUIPO DE OFICINA	ESCRITORIO EN L SERIE CLEAR	3499
122013	PMD10 59635		31/12/2016	MOBILIARIO Y EQUIPO DE OFICINA	ESCRITORIO EN L SERIE CLEAR	3499
122014	PMD10 59633		31/12/2016	MOBILIARIO Y EQUIPO DE OFICINA	ESCRITORIO EN L SERIE CLEAR	3499
122015	PMD10 59634		31/12/2016	MOBILIARIO Y EQUIPO DE OFICINA	ESCRITORIO EN L SERIE CLEAR	3499
122016	PMD10 59632		31/12/2016	MOBILIARIO Y EQUIPO DE OFICINA	ESCRITORIO EN L SERIE CLEAR	3499
122092	PMD10 59640		31/12/2016	MOBILIARIO Y EQUIPO DE OFICINA	LIBRERO MODULAR DE .80X.40X1.80M CON ENTREPAÑOS Y PUERTA	4079.99
122093	PMD10 59644		31/12/2016	MOBILIARIO Y EQUIPO DE OFICINA	MESA DE CONSEJO OVALADA DE 3.45X1.47M EN MELAMINA COLOR	13230
122094	PMD10 59701		31/12/2016	MOBILIARIO Y EQUIPO DE OFICINA	SILLA SECRETARIAL MODELO A-115 EN TELA COLOR ROJO	4069.99
122095	PMD10 59702		31/12/2016	MOBILIARIO Y EQUIPO DE OFICINA	SILLA SECRETARIAL MODELO A-115 EN TELA COLOR ROJO	4069.99
122096	PMD10 59700		31/12/2016	MOBILIARIO Y EQUIPO DE OFICINA	SILLA SECRETARIAL MODELO A-115 EN TELA COLOR ROJO	4069.99
122097	PMD10 59703		31/12/2016	MOBILIARIO Y EQUIPO DE OFICINA	SILLA SECRETARIAL MODELO A-115 EN TELA COLOR ROJO	4069.99
122098	PMD10 59694		31/12/2016	MOBILIARIO Y EQUIPO DE OFICINA	ARCHIVERO DE 4 GAVETAS EN MELAMINA COLOR VINO/NEGRO LIN	4080
122099	PMD10 59693		31/12/2016	MOBILIARIO Y EQUIPO DE OFICINA	ARCHIVERO DE 4 GAVETAS EN MELAMINA COLOR VINO/NEGRO LIN	4080
122100	PMD10 59692		31/12/2016	MOBILIARIO Y EQUIPO DE OFICINA	ARCHIVERO DE 4 GAVETAS EN MELAMINA COLOR VINO/NEGRO LIN	4080
122101	PMD10 59532		31/12/2016	MOBILIARIO Y EQUIPO DE OFICINA	MESA DE CONSEJO OVALADA DE 2.40X1.20M EN MELAMINA COLOR	3979.99
122102	PMD10 59530		31/12/2016	MOBILIARIO Y EQUIPO DE OFICINA	MESA DE CONSEJO OVALADA DE 2.40X1.20M EN MELAMINA COLOR	3979.99
122103	PMD10 59531		31/12/2016	MOBILIARIO Y EQUIPO DE OFICINA	MESA DE CONSEJO OVALADA DE 2.40X1.20M EN MELAMINA COLOR	3979.99
122104	PMD10 59639		31/12/2016	MOBILIARIO Y EQUIPO DE OFICINA	CONJUNTO EJECUTIVO LINEA SIRIUS EN MELAMINA COLOR VINO/N	14750
122105	PMD10 59638		31/12/2016	MOBILIARIO Y EQUIPO DE OFICINA	CONJUNTO EJECUTIVO LINEA SIRIUS EN MELAMINA COLOR VINO/N	14750
122138	DOP10 59741		31/12/2016	MOBILIARIO Y EQUIPO DE OFICINA	SALA ESQUINERA TAP EN LINATO 2PIEZAS	7599
122139	DOP10 59467		31/12/2016	MOBILIARIO Y EQUIPO DE OFICINA	SALA ESQUINERA TAP EN LINATO 2PIEZAS	7599
13551	IMM10 31266		31/07/2008	MOBILIARIO Y EQUIPO DE OFICINA	GABINETE PARA UNIDAD COLOR NEGRO	0
13567	IMM10 8959		08/10/2003	MOBILIARIO Y EQUIPO DE OFICINA	MUEBLE P/COMPUTADORA MADRI	0
13568	IMM10 0161		25/06/1999	MOBILIARIO Y EQUIPO DE OFICINA	MESA P/IMPRESORA MELAMINA C/RODAJAS	0
13569	IMM10 4271		21/10/2003	MOBILIARIO Y EQUIPO DE OFICINA	MUEBLE P/COMPUTADORA S-2819	0
13585	DEM10 16094		06/07/2001	MOBILIARIO Y EQUIPO DE OFICINA	MODULO P/COMPUTADORA MELAMINA	0
13604	DDS10 6273		19/11/1998	MOBILIARIO Y EQUIPO DE OFICINA	MESA P/COMPUTADORA	0
13614	DEM10 4930		07/01/2003	MOBILIARIO Y EQUIPO DE OFICINA	MESA P/COMPUTADORA	0
13615	DDS10 4934		12/06/2003	MOBILIARIO Y EQUIPO DE OFICINA	MESA P/COMPUTADORA	0
13616	DDS10 6324		03/07/2003	MOBILIARIO Y EQUIPO DE OFICINA	MESA P/COMPUTADORA COLOR NEGRO	0
13618	ECD10 6764		12/06/2003	MOBILIARIO Y EQUIPO DE OFICINA	MESA P/COMPUTADORA	0
13621	DDS10 15634		17/06/2002	MOBILIARIO Y EQUIPO DE OFICINA	MUEBLE PARA COMPUTADORA	0
13623	DDS10 15635		23/04/2001	MOBILIARIO Y EQUIPO DE OFICINA	MODULO P/COMPUTADORA	0
13624	DDS10 1400		25/09/2001	MOBILIARIO Y EQUIPO DE OFICINA	MUEBLE P/COMPUT.MELAM.PRINTAFORM	0
13625	DDS10 12502		30/07/1999	MOBILIARIO Y EQUIPO DE OFICINA	MODULO P/COMPUTADORA	0
13626	DDS10 14167		06/02/2000	MOBILIARIO Y EQUIPO DE OFICINA	MESA P/COMPUTADORA MEL.C/1 CJN. Y ROD.	0
13649	ICA10 19159		12/02/2004	MOBILIARIO Y EQUIPO DE OFICINA	CARRO P/ COMPUTADOARA MOD ITALIA	0
14547	DPT10 8851		26/04/2002	MOBILIARIO Y EQUIPO DE OFICINA	MUEBLE P/COMPUTADORA EN MELAMINA	0
14548	DPT10 13829		14/12/1999	MOBILIARIO Y EQUIPO DE OFICINA	MESA P/IMPRESORA MELAMINA	0
14625	DFA40 17368		03/01/2003	MOBILIARIO Y EQUIPO DE OFICINA	MESA P/COMPUTADORA	0
14751	COM10 14857		16/02/2001	MOBILIARIO Y EQUIPO DE OFICINA	MESA P/COMPUTADORA MELAM.1 CJN.	0
14763	COM10 15767		10/05/2001	MOBILIARIO Y EQUIPO DE OFICINA	MODULO P/COMPUTADORA	0
14784	COM10 8954		08/10/2003	MOBILIARIO Y EQUIPO DE OFICINA	MUEBLE P/COMP. GALES	0
14817	DPC10 12300		16/10/2002	MOBILIARIO Y EQUIPO DE OFICINA	ESTANTE METALICO	0
15025	AE 10765		06/06/2002	MOBILIARIO Y EQUIPO DE OFICINA	MESA PARA COMPUTADORA	0
15026	REM04 2471		05/10/2001	MOBILIARIO Y EQUIPO DE OFICINA	MESA P/COMPUT. MELAM. C/ROD.	0
15035	DPC10 31510		31/12/2008	MOBILIARIO Y EQUIPO DE OFICINA	MESA PARA COMPUTADORA	0
15036	SIM10 31512		31/12/2008	MOBILIARIO Y EQUIPO DE OFICINA	MESA PARA COMPUTADORA	0
15037	SIM10 31511		31/12/2008	MOBILIARIO Y EQUIPO DE OFICINA	MESA PARA COMPUTADORA	0
15068	SIM10 13901		07/01/2000	MOBILIARIO Y EQUIPO DE OFICINA	MESA MADERA PINO P/COMPUTADORA	0
15070	SIM10 0012		13/10/1998	MOBILIARIO Y EQUIPO DE OFICINA	MESA PARA COMPUTADORA	0
15085	DSA10 0264		06/12/2001	MOBILIARIO Y EQUIPO DE OFICINA	MESA P/IMPORESORA MELAMINA	0
15086	DSA10 10512		17/05/2002	MOBILIARIO Y EQUIPO DE OFICINA	CLIP PORTA PAPELES	0
15091	DSA10 13185		22/05/2001	MOBILIARIO Y EQUIPO DE OFICINA	MESA P/COMPUTADORA MELAM.	0
15155	DSA10 5513		16/11/1998	MOBILIARIO Y EQUIPO DE OFICINA	MESA P/COMPUTADORA MELAMINA BLANCA	0
15156	DMA10 6110		18/11/1998	MOBILIARIO Y EQUIPO DE OFICINA	MESA P/IMPRESORA	0
15173	DSA21 25352		30/04/2007	MOBILIARIO Y EQUIPO DE OFICINA	CAJA METALICA TIPO RACK	0
15207	ICA24 22254		31/05/2005	MOBILIARIO Y EQUIPO DE OFICINA	MESA P/COMPUTADORA	0
15485	PIL10 21110		11/03/2005	MOBILIARIO Y EQUIPO DE OFICINA	ROTAFOLIO	0
15524	DPV11 14531		17/05/2000	MOBILIARIO Y EQUIPO DE OFICINA	MODULO P/COMPUT.GDE.MELAM.C/ROD.	0
15528	IMJ10 15941		18/05/2001	MOBILIARIO Y EQUIPO DE OFICINA	MODULO P/COMPUTADORA MELAMINA GRANDE	0
15602	REM12 21488		20/05/2005	MOBILIARIO Y EQUIPO DE OFICINA	MESA P/COMPUTADORA	0
15642	REM07 2508		05/10/2001	MOBILIARIO Y EQUIPO DE OFICINA	MESA P/COMPUT. MELAM. C/ROD.	0
15657	PMD11 14534		29/05/2001	MOBILIARIO Y EQUIPO DE OFICINA	MESA P/COMPUTADORA MELAM.	0
15675	JAM10 22400		31/08/2005	MOBILIARIO Y EQUIPO DE OFICINA	MESA P/IMPRESORA	0
15727	JAM10 15785		10/05/2001	MOBILIARIO Y EQUIPO DE OFICINA	MODULO P/COMPUTADORA	0
15729	JAM10 0447		17/08/2002	MOBILIARIO Y EQUIPO DE OFICINA	MUEBLE PARA COMPUTADORA PRINTAFORM	0
15730	JAM10 10412		07/12/1999	MOBILIARIO Y EQUIPO DE OFICINA	MESA P/COMPUTADORA CHICA	0
15731	JAM10 10413		07/12/1999	MOBILIARIO Y EQUIPO DE OFICINA	MESA P/COMPUTADORA CHICA	0
15734	JAM10 12804		06/09/1999	MOBILIARIO Y EQUIPO DE OFICINA	MESA DE TRABAJO	0
15735	JAM10 14526		17/05/2000	MOBILIARIO Y EQUIPO DE OFICINA	MODULO P/COMPUTADORA C/ROD.	0
15736	JAM10 3526		29/05/2001	MOBILIARIO Y EQUIPO DE OFICINA	MESA P/IMPRESORA MELAM.	0
15958	REM05 2491		03/10/2001	MOBILIARIO Y EQUIPO DE OFICINA	MESA P/COMPUT. MELAM. C/ROD.	0
16009	SIS10 9043		01/12/2003	MOBILIARIO Y EQUIPO DE OFICINA	MESA DE MADERA P/COMPUTADORA	0
16144	SAY10 6281		09/06/1999	MOBILIARIO Y EQUIPO DE OFICINA	MESA P/COMPUTADORA MOD.S-108	0

16148	DDS10 23143	15/12/2005	MOBILIARIO Y EQUIPO DE OFICINA	MESA MELAMINA 3 ENTREPAÑOS	0
16153	SAY10 4926	07/01/2003	MOBILIARIO Y EQUIPO DE OFICINA	MESA P/COMPUTADORA	0
16154	SOP10 10007	05/07/1999	MOBILIARIO Y EQUIPO DE OFICINA	MESA P/COMPUTADORA MELAMINA	0
16155	SOP10 0940	18/11/1999	MOBILIARIO Y EQUIPO DE OFICINA	MESA P/COMPUTADORA MELAMINA	0
16157	SAY10 3525	29/05/2001	MOBILIARIO Y EQUIPO DE OFICINA	MESA P/IMPRESORA MELAM.	0
16158	SAY10 20809	28/02/2005	MOBILIARIO Y EQUIPO DE OFICINA	PINTARRON BLANCO	0
16160	SAY10 26019	31/03/2007	MOBILIARIO Y EQUIPO DE OFICINA	MESA DE TRABJO	0
16208	SAY10 5874	23/01/2002	MOBILIARIO Y EQUIPO DE OFICINA	MUEBLE DEMADERA 2 PTAS	0
16211	SAY10 14426	06/04/2000	MOBILIARIO Y EQUIPO DE OFICINA	MESA P/COMPUTADORA MELAMINA (COMD.)	0
16212	SAY10 14959	02/10/2002	MOBILIARIO Y EQUIPO DE OFICINA	MODULO P/COMPUTADORA	0
16222	SAY10 3118	05/06/2000	MOBILIARIO Y EQUIPO DE OFICINA	MESA DE CENTRO MELAMINA	0
16223	SAY10 14958	06/12/2001	MOBILIARIO Y EQUIPO DE OFICINA	MESA P/COMPUTADOR MELA. 1 CAJON	0
16227	SAY10 13194	07/10/2002	MOBILIARIO Y EQUIPO DE OFICINA	CESTO PARA BASURA TIPO CLONIAL	0
16228	SAY10 2372	15/11/2001	MOBILIARIO Y EQUIPO DE OFICINA	BIOMBO DE MADERA	0
16288	CIM10 4935	07/01/2003	MOBILIARIO Y EQUIPO DE OFICINA	MESA P/COMPUTADORA	0
16310	IMD10 4931	10/01/2003	MOBILIARIO Y EQUIPO DE OFICINA	MESA P/COMPUTADORA	0
16424	REM17 4378	26/11/2001	MOBILIARIO Y EQUIPO DE OFICINA	MESA P/COMP MOD MADRID COLOR NOGAL	0
16480	DFA33 5385	30/06/1999	MOBILIARIO Y EQUIPO DE OFICINA	MESA P/COMPUTADORA	0
16628	PMD10 37733	31/12/2009	MOBILIARIO Y EQUIPO DE OFICINA	BASE PORTA CPU AJUSTABLE	0
16836	PMD10 14173	10/02/2000	MOBILIARIO Y EQUIPO DE OFICINA	CHAROLA PAPELERA	0
16798	PMD10 13277	19/11/2002	MOBILIARIO Y EQUIPO DE OFICINA	SILLA TUBULAR APILABLE	0
16821	OOP10 6873	30/09/1999	MOBILIARIO Y EQUIPO DE OFICINA	MESA P/COMPUTADORA MADERA	0
16854	OOP10 23435	23/11/2005	MOBILIARIO Y EQUIPO DE OFICINA	MESA PARA COMPUTADORA	0
17115	DDU10 10502	15/12/2003	MOBILIARIO Y EQUIPO DE OFICINA	CHAROLA PAPELERA MELAMINA	0
17116	DDU10 0622	07/04/2000	MOBILIARIO Y EQUIPO DE OFICINA	ESCRITORIO MELAMINA C/2 CJNS.	0
17133	DDU10 7769	05/06/2002	MOBILIARIO Y EQUIPO DE OFICINA	CESTO PARA BASURA	0
17134	DDU10 7770	09/04/2002	MOBILIARIO Y EQUIPO DE OFICINA	SILLA TUBULAR	0
17140	DAF11 8208	26/10/2000	MOBILIARIO Y EQUIPO DE OFICINA	MESA PARA COMPUTADORA MELAMINA	0
17385	IMJ10 17311	20/01/2003	MOBILIARIO Y EQUIPO DE OFICINA	MESA P/COMPUTADORA	0
17508	DSP10 0449	14/10/1998	MOBILIARIO Y EQUIPO DE OFICINA	MESA PARA COMPUTADORA EN MELAMINA 3 ENTR	0
17515	DSP10 17312	20/01/2003	MOBILIARIO Y EQUIPO DE OFICINA	MESA P/COMPUTADORA	0
17519	DSP10 2024	04/09/2000	MOBILIARIO Y EQUIPO DE OFICINA	MODULO P/COMPUTADORA MELAM.	0
17785	SOP10 0164	19/11/1998	MOBILIARIO Y EQUIPO DE OFICINA	MESA P/COMPUTADORA	0
17787	SOP10 0321	11/12/1998	MOBILIARIO Y EQUIPO DE OFICINA	MESA P/IMPRES.C/RODAJAS 1 ENTREP.	0
17789	SOP10 3929	10/10/2001	MOBILIARIO Y EQUIPO DE OFICINA	MODULO P/COMPUT.MELAM.C/ROD.	0
17771	SOP10 6299	17/05/1999	MOBILIARIO Y EQUIPO DE OFICINA	MESA P/COMPUTADORA	0
17772	SOP10 6304	17/05/1999	MOBILIARIO Y EQUIPO DE OFICINA	MESA P/COMPUTADOR	0
17780	SOP10 2325	07/08/2000	MOBILIARIO Y EQUIPO DE OFICINA	MESA P/COMPUTADORA MELAMINA CHICA	0
17806	IMP10 4882	10/01/2002	MOBILIARIO Y EQUIPO DE OFICINA	SILLA DE VISITA	0
17817	DPV10 12511	05/08/1999	MOBILIARIO Y EQUIPO DE OFICINA	MODULO P/COMPUTADORA MELAM.C/ROD.	0
17836	DPV10 21253	12/04/2005	MOBILIARIO Y EQUIPO DE OFICINA	MESA P/COMPUTADORA	0
17840	DPV10 22453	31/08/2005	MOBILIARIO Y EQUIPO DE OFICINA	MUEBLE P/COMPUTADORA	0
17841	DPV10 22456	31/08/2005	MOBILIARIO Y EQUIPO DE OFICINA	MUEBLE P/COMPUTADORA	0
17842	DPV10 22457	31/08/2005	MOBILIARIO Y EQUIPO DE OFICINA	MUEBLE P/COMPUTADORA	0
18557	DPV10 5873	23/01/2002	MOBILIARIO Y EQUIPO DE OFICINA	MUEBLE P/COMPUTADORA MELAMINA	0
18558	DPV10 6133	18/11/1998	MOBILIARIO Y EQUIPO DE OFICINA	MESA P/IMPRESORA C/ENTREPAÑOS	0
18572	DPV10 10108	18/05/2003	MOBILIARIO Y EQUIPO DE OFICINA	ARCHIVERO METALICO 3 GAVETAS	0
18575	DPV10 12465	11/12/2002	MOBILIARIO Y EQUIPO DE OFICINA	MESA P/COMPUTADORA COLOR ENCINO	0
18576	DPV10 12513	30/10/2002	MOBILIARIO Y EQUIPO DE OFICINA	MESA P/COMP C/CJN Y RO	0
18588	DPV10 7497	10/12/2003	MOBILIARIO Y EQUIPO DE OFICINA	MESA P/COMPUTADORA	0
18602	DPV10 15080	25/10/2000	MOBILIARIO Y EQUIPO DE OFICINA	MODULO P/COMPUTADORA MELAM.	0
18605	DPV10 15766	10/05/2001	MOBILIARIO Y EQUIPO DE OFICINA	MODULO P/COMPUTADORA	0
18608	SAY10 22454	31/08/2005	MOBILIARIO Y EQUIPO DE OFICINA	MUEBLE P/COMPUTADORA	0
18624	DPV10 7518	14/06/1999	MOBILIARIO Y EQUIPO DE OFICINA	MESA P/COMPUTADORA	0
18627	DPV10 9027	01/12/2003	MOBILIARIO Y EQUIPO DE OFICINA	MESA P/COMPUTADORA MADERA	0
18734	DSA10 23198	06/12/2005	MOBILIARIO Y EQUIPO DE OFICINA	SILLA PARA CAJERO	0
18735	AE 0527	30/01/2002	MOBILIARIO Y EQUIPO DE OFICINA	MAQUINA ESC. ELEC. PRINTAFORM 2000	0
18737	AE 11430	05/03/1998	MOBILIARIO Y EQUIPO DE OFICINA	SILLA APILABLE TAPIZ HULE CAFE	0
18739	AE 12272	21/07/1999	MOBILIARIO Y EQUIPO DE OFICINA	ARCHIVERO METALICO C/2 GAVETAS	0
18740	AE 2134	30/10/1998	MOBILIARIO Y EQUIPO DE OFICINA	SILLA SECRETARIAL CON RODAJAS	0
18741	AE 21618	14/08/2005	MOBILIARIO Y EQUIPO DE OFICINA	ESCRITORIO PENINSULA C/LATERAL	0
18742	AE 22364	19/08/2005	MOBILIARIO Y EQUIPO DE OFICINA	SILLA TUBULAR APILABEL	0
18743	AE 24268	15/06/2006	MOBILIARIO Y EQUIPO DE OFICINA	VENTILADOR DE PEDESTAL LASKO	0
18744	AE 2762	08/11/2001	MOBILIARIO Y EQUIPO DE OFICINA	MESA P/COMPUT.MELAM. C/ROD.	0
18745	AE 2820	13/12/2003	MOBILIARIO Y EQUIPO DE OFICINA	MESA PARA COMPUTADORA DE MELAMINA	0
18746	AE 30366	31/07/2008	MOBILIARIO Y EQUIPO DE OFICINA	SILLA SECRETARIAL OFIX NEGRO	107.21
18747	AE 30368	31/07/2008	MOBILIARIO Y EQUIPO DE OFICINA	SILLA SECRETARIAL OFIX NEGRO	107.21
18748	AE 36009	31/07/2009	MOBILIARIO Y EQUIPO DE OFICINA	MODULO DELTA DE 1.20X1.20 C/ARCHIVERO 2 GAVETAS 303 COLOR	893.9
18749	AE 6576	20/02/2004	MOBILIARIO Y EQUIPO DE OFICINA	LIBRERO MADERA CON 2 PTAS. CORREDIZAS	0
18804	DSA10 10578	07/12/2000	MOBILIARIO Y EQUIPO DE OFICINA	MESA DE TRABAJO MET. CUB. MELAMINA	0
19044	DDR10 30939	31/05/2008	MOBILIARIO Y EQUIPO DE OFICINA	SILLA APILABLE NEGRA	31.77
19052	COM10 31623 004TJE8225	30/06/2008	MOBILIARIO Y EQUIPO DE OFICINA	RADIO MOTOROLA	254.97
19059	SAY10 32664	31/08/2008	MOBILIARIO Y EQUIPO DE OFICINA	SILLA SECRETARIAL	133.71
19060	IMV10 32587	31/08/2008	MOBILIARIO Y EQUIPO DE OFICINA	MAMPARA DE PISO P160122	444.07
19061	IMV10 32741	31/08/2008	MOBILIARIO Y EQUIPO DE OFICINA	MAMPARA DE PISO P160122	444.06
19062	APM10 32743	31/08/2008	MOBILIARIO Y EQUIPO DE OFICINA	MAMPARA ALTA MOD. 270-P160122	444.06
19064	IMV10 32587	31/08/2008	MOBILIARIO Y EQUIPO DE OFICINA	MAMPARA DE PISO P160122	444.07
19065	IMV10 32960	31/08/2008	MOBILIARIO Y EQUIPO DE OFICINA	MAMPARA DE CURVA-160	444.07
19066	SIS10 32961	31/08/2008	MOBILIARIO Y EQUIPO DE OFICINA	MAMPARA ALTA MOD. 270-P160122	444.07
19067	IMV10 32962	31/08/2008	MOBILIARIO Y EQUIPO DE OFICINA	MAMPARA DE CURVA-160	444.07
19068	DFA39 32963	31/08/2008	MOBILIARIO Y EQUIPO DE OFICINA	MAMPARA ALTA MOD. 270-P160122	444.07
19069	DFA11 32964	31/08/2008	MOBILIARIO Y EQUIPO DE OFICINA	MAMPARA ALTA MOD. 270-P160122	444.07
19070	COM10 32965	31/08/2008	MOBILIARIO Y EQUIPO DE OFICINA	MAMPARA ALTA MOD. 270-P160122	444.07
19071	DDU10 32966 uam	31/08/2008	MOBILIARIO Y EQUIPO DE OFICINA	MAMPARA ALTA MOD. 270-P160122	444.07
19072	DDU10 32967 uam	31/08/2008	MOBILIARIO Y EQUIPO DE OFICINA	MAMPARA ALTA MOD. 270-P160122	444.07
19073	DDU10 32968 uam	31/08/2008	MOBILIARIO Y EQUIPO DE OFICINA	MAMPARA ALTA MOD. 270-P160122	444.07
19074	DDU10 32969 uam	31/08/2008	MOBILIARIO Y EQUIPO DE OFICINA	MAMPARA ALTA MOD. 270-P160122	444.07
19075	DDR10 32970 uam	31/08/2008	MOBILIARIO Y EQUIPO DE OFICINA	MAMPARA ALTA MOD. 270-P160122	444.07
19076	DDU10 32971 uam	31/08/2008	MOBILIARIO Y EQUIPO DE OFICINA	MAMPARA ALTA MOD. 270-P160122	444.07
19077	DDU10 32972 uam	31/08/2008	MOBILIARIO Y EQUIPO DE OFICINA	MAMPARA ALTA MOD. 270-P160122	444.05
19078	DDR10 32987 uam	31/08/2008	MOBILIARIO Y EQUIPO DE OFICINA	MAMPARA ALTA MOD. 270-P160122	444.07
19079	32988	31/08/2008	MOBILIARIO Y EQUIPO DE OFICINA	MAMPARA ALTA MOD. 270-P160122	444.07
19080	DFA39 32989	31/08/2008	MOBILIARIO Y EQUIPO DE OFICINA	MAMPARA ALTA MOD. 270-P160122	444.07
19081	DSA10 32990	31/08/2008	MOBILIARIO Y EQUIPO DE OFICINA	MAMPARA ALTA MOD. 270-P160122	444.07
19082	DDU10 32991 uam	31/08/2008	MOBILIARIO Y EQUIPO DE OFICINA	MAMPARA ALTA MOD. 270-P160122	444.06
19083	DFA11 33002 uam	31/08/2008	MOBILIARIO Y EQUIPO DE OFICINA	MAMPARA	435.92
19084	SIS10 33062	31/08/2008	MOBILIARIO Y EQUIPO DE OFICINA	MAMPARA ALTA MOD. 270-P160122	444.06
19085	DFA11 33063	31/08/2008	MOBILIARIO Y EQUIPO DE OFICINA	MAMPARA ALTA MOD. 270-P160122	444.06
19086	DAF11 33064	31/08/2008	MOBILIARIO Y EQUIPO DE OFICINA	MAMPARA ALTA MOD. 270-P160122	444.06
19087	DAF11 33065	31/08/2008	MOBILIARIO Y EQUIPO DE OFICINA	MAMPARA ALTA MOD. 270-P160122	444.06
19088	DFA39 33066	31/08/2008	MOBILIARIO Y EQUIPO DE OFICINA	MAMPARA ALTA MOD. 270-P160122	444.06
19089	DAF11 33067	31/08/2008	MOBILIARIO Y EQUIPO DE OFICINA	MAMPARA ALTA MOD. 270-P160122	444.06
19090	DFA43 33836	31/12/2008	MOBILIARIO Y EQUIPO DE OFICINA	ESCRITORIO PICCOLO 123	271.39
19091	DFA10 33837	31/12/2008	MOBILIARIO Y EQUIPO DE OFICINA	ESCRITORIO PICCOLO 123	271.39
19092	DCR10 33840	31/12/2008	MOBILIARIO Y EQUIPO DE OFICINA	ESCRITORIO PICCOLO 123	271.39
19093	DCR10 33841	31/12/2008	MOBILIARIO Y EQUIPO DE OFICINA	ESCRITORIO PICCOLO 123	271.39
19094	DCR10 33842	31/12/2008	MOBILIARIO Y EQUIPO DE OFICINA	ESCRITORIO PICCOLO 123	271.39
19095	DCR10 33843	31/12/2008	MOBILIARIO Y EQUIPO DE OFICINA	ESCRITORIO PICCOLO 123	271.39
19096	DCR10 33844	31/12/2008	MOBILIARIO Y EQUIPO DE OFICINA	ESCRITORIO PICCOLO 123	271.39

19097	SIS10 33969		31/12/2008	MOBILIARIO Y EQUIPO DE OFICINA	MAMPARA BAJA	534.09
19098	SIS10 33970		31/12/2008	MOBILIARIO Y EQUIPO DE OFICINA	MAMPARA DE PISO P160122	534.09
19099	DAF11 33971		31/12/2008	MOBILIARIO Y EQUIPO DE OFICINA	MAMPARA DE PISO P160122	534.13
19100	COM10 33983		31/12/2008	MOBILIARIO Y EQUIPO DE OFICINA	MAMPARA DE PISO P160122	534.09
19101	DFA11 33984		31/12/2008	MOBILIARIO Y EQUIPO DE OFICINA	MAMPARA DE PISO P160122	534.09
19102	SIS10 33985		31/12/2008	MOBILIARIO Y EQUIPO DE OFICINA	MAMPARA DE PISO P160122	534.09
19103	SIS10 33988		31/12/2008	MOBILIARIO Y EQUIPO DE OFICINA	MAMPARA	534.13
19104	DFA38 33997		31/12/2008	MOBILIARIO Y EQUIPO DE OFICINA	MAMPARA DE PISO P160122	534.09
19105	DFA11 33999		31/12/2008	MOBILIARIO Y EQUIPO DE OFICINA	MAMPARA DE PISO P160122	534.09
19106	DFA38 34000		31/12/2008	MOBILIARIO Y EQUIPO DE OFICINA	MAMPARA DE PISO P160122	534.09
19107	DFA38 34019		31/12/2008	MOBILIARIO Y EQUIPO DE OFICINA	MAMPARA DE PISO P160122	534.09
19108	DFA38 34020		31/12/2008	MOBILIARIO Y EQUIPO DE OFICINA	MAMPARA DE PISO P160122	534.09
19109	34021		31/12/2008	MOBILIARIO Y EQUIPO DE OFICINA	MAMPARA DE PISO P160122	534.09
19110	34022		31/12/2008	MOBILIARIO Y EQUIPO DE OFICINA	MAMPARA DE PISO P160122	534.09
19111	34023		31/12/2008	MOBILIARIO Y EQUIPO DE OFICINA	MAMPARA DE PISO P160122	534.09
19112	34024		31/12/2008	MOBILIARIO Y EQUIPO DE OFICINA	MAMPARA DE PISO P160122	534.09
19113	34025		31/12/2008	MOBILIARIO Y EQUIPO DE OFICINA	MAMPARA DE PISO P160122	534.09
19114	34028		31/12/2008	MOBILIARIO Y EQUIPO DE OFICINA	MAMPARA DE PISO P160122	534.09
19115	SIS10 34029	uam	31/12/2008	MOBILIARIO Y EQUIPO DE OFICINA	MAMPARA DE PISO P160122	534.12
19116	34036		31/12/2008	MOBILIARIO Y EQUIPO DE OFICINA	MAMPARA DE PISO P160122	534.09
19117	DPC10 34037		31/12/2008	MOBILIARIO Y EQUIPO DE OFICINA	MAMPARA DE PISO P160122	534.09
19118	34038		31/12/2008	MOBILIARIO Y EQUIPO DE OFICINA	MAMPARA DE PISO P160122	534.09
19119	34039		31/12/2008	MOBILIARIO Y EQUIPO DE OFICINA	MAMPARA DE PISO P160122	534.09
19120	34040		31/12/2008	MOBILIARIO Y EQUIPO DE OFICINA	MAMPARA DE PISO P160122	534.09
19121	34041		31/12/2008	MOBILIARIO Y EQUIPO DE OFICINA	MAMPARA DE PISO P160122	534.09
19122	34042		31/12/2008	MOBILIARIO Y EQUIPO DE OFICINA	MAMPARA DE PISO P160122	534.13
19123	34051		31/12/2008	MOBILIARIO Y EQUIPO DE OFICINA	MAMPARA DE PISO P160122	534.09
19124	34052		31/12/2008	MOBILIARIO Y EQUIPO DE OFICINA	MAMPARA DE PISO P160122	534.09
19125	34053		31/12/2008	MOBILIARIO Y EQUIPO DE OFICINA	MAMPARA DE PISO P160122	534.09
19126	34054		31/12/2008	MOBILIARIO Y EQUIPO DE OFICINA	MAMPARA DE PISO P160122	534.09
19127	34056		31/12/2008	MOBILIARIO Y EQUIPO DE OFICINA	MAMPARA DE PISO P160122	534.09
19128	34057		31/12/2008	MOBILIARIO Y EQUIPO DE OFICINA	MAMPARA DE PISO P160122	534.09
19129	34058	uam	31/12/2008	MOBILIARIO Y EQUIPO DE OFICINA	MAMPARA DE PISO P160122	534.13
19130	34076		31/12/2008	MOBILIARIO Y EQUIPO DE OFICINA	MAMPARA DE PISO P160122	160.86
19131	34077		31/12/2008	MOBILIARIO Y EQUIPO DE OFICINA	MAMPARA DE PISO P160122	534.09
19132	DPC10 34078		31/12/2008	MOBILIARIO Y EQUIPO DE OFICINA	MAMPARA DE PISO P160122	534.09
19133	34079	uam	31/12/2008	MOBILIARIO Y EQUIPO DE OFICINA	MAMPARA DE PISO P160122	534.09
19134	34080		31/12/2008	MOBILIARIO Y EQUIPO DE OFICINA	MAMPARA DE PISO P160122	534.09
19135	34081	uam	31/12/2008	MOBILIARIO Y EQUIPO DE OFICINA	MAMPARA DE PISO P160122	534.09
19136	DPC10 34082		31/12/2008	MOBILIARIO Y EQUIPO DE OFICINA	MAMPARA DE PISO P160122	534.13
19137	DPC10 34087		31/12/2008	MOBILIARIO Y EQUIPO DE OFICINA	MAMPARA DE PISO P160122	534.09
19140	PMD10 37141		31/12/2009	MOBILIARIO Y EQUIPO DE OFICINA	ESCRITORIO DE CAPACITACION MOD. 111	514.04
19192	DSP10 8440		26/11/2003	MOBILIARIO Y EQUIPO DE OFICINA	SILLA VISITA C/CODERAS PLIANA	0
19232	DPV10 16445		06/07/2001	MOBILIARIO Y EQUIPO DE OFICINA	PIZARRON	0
19236	ATM10 6661		20/11/1999	MOBILIARIO Y EQUIPO DE OFICINA	SACAPUNTAS ELECTICO BOSTON	0
19242	BBI10 0755		02/08/1999	MOBILIARIO Y EQUIPO DE OFICINA	MESA P/COMPUTADORA MET.C/2 ENTREPANOS	0
19243	BBI10 0847		20/10/1999	MOBILIARIO Y EQUIPO DE OFICINA	MESA P/IMPRESORA	0
19245	BBI10 1728		02/01/2003	MOBILIARIO Y EQUIPO DE OFICINA	SILLA TUBULAR	0
19246	BBI10 1770		02/01/2003	MOBILIARIO Y EQUIPO DE OFICINA	SILLA TUBULAR	0
19247	BBI10 1772		02/01/2003	MOBILIARIO Y EQUIPO DE OFICINA	SILLA TUBULAR	0
19248	BBI10 1957		29/10/1998	MOBILIARIO Y EQUIPO DE OFICINA	SILLA ESTRUCTURA METALICA	0
19249	BBI10 25498		30/06/2007	MOBILIARIO Y EQUIPO DE OFICINA	MESA BLANCA DE TRABAJO	28.52
19250	BBI10 25499		30/06/2007	MOBILIARIO Y EQUIPO DE OFICINA	MESA BLANCA DE TRABAJO	28.52
19251	BBI10 25500		30/06/2007	MOBILIARIO Y EQUIPO DE OFICINA	MESA BLANCA DE TRABAJO	28.52
19252	BBI10 25501		30/06/2007	MOBILIARIO Y EQUIPO DE OFICINA	MESA BLANCA DE TRABAJO	28.52
19253	BBI10 25502		30/06/2007	MOBILIARIO Y EQUIPO DE OFICINA	MESA BLANCA DE TRABAJO	28.52
19254	BBI10 25503		30/06/2007	MOBILIARIO Y EQUIPO DE OFICINA	MESA BLANCA DE TRABAJO	28.52
19255	BBI10 25504		30/06/2007	MOBILIARIO Y EQUIPO DE OFICINA	SILLA BLANCA P/MAESTRO	13.21
19256	BBI10 25505		30/06/2007	MOBILIARIO Y EQUIPO DE OFICINA	SILLA BLANCA P/MAESTRO	13.21
19257	BBI10 25506		30/06/2007	MOBILIARIO Y EQUIPO DE OFICINA	SILLA BLANCA P/MAESTRO	13.21
19258	BBI10 25507		30/06/2007	MOBILIARIO Y EQUIPO DE OFICINA	SILLA BLANCA P/MAESTRO	13.21
19259	BBI10 25508		30/06/2007	MOBILIARIO Y EQUIPO DE OFICINA	SILLA BLANCA P/MAESTRO	13.21
19260	BBI10 25509		30/06/2007	MOBILIARIO Y EQUIPO DE OFICINA	SILLA BLANCA P/MAESTRO	13.21
19261	BBI10 25510		30/06/2007	MOBILIARIO Y EQUIPO DE OFICINA	SILLA BLANCA P/MAESTRO	13.21
19262	BBI10 25511		30/06/2007	MOBILIARIO Y EQUIPO DE OFICINA	SILLA BLANCA P/MAESTRO	13.21
19263	BBI10 25512		30/06/2007	MOBILIARIO Y EQUIPO DE OFICINA	SILLA BLANCA P/MAESTRO	13.21
19264	BBI10 25513		30/06/2007	MOBILIARIO Y EQUIPO DE OFICINA	SILLA BLANCA P/MAESTRO	13.21
19265	BBI10 25610		30/06/2007	MOBILIARIO Y EQUIPO DE OFICINA	SILLA BLANCA P/MAESTRO	13.21
19266	BBI10 25611		30/06/2007	MOBILIARIO Y EQUIPO DE OFICINA	SILLA BLANCA P/MAESTRO	13.21
19267	BBI10 25612		30/06/2007	MOBILIARIO Y EQUIPO DE OFICINA	SILLA BLANCA P/MAESTRO	13.21
19268	BBI10 25613		30/06/2007	MOBILIARIO Y EQUIPO DE OFICINA	SILLA BLANCA P/MAESTRO	13.21
19269	BBI10 25614		30/06/2007	MOBILIARIO Y EQUIPO DE OFICINA	SILLA BLANCA P/MAESTRO	13.21
19270	BBI10 25615		30/06/2007	MOBILIARIO Y EQUIPO DE OFICINA	SILLA BLANCA P/MAESTRO	13.21
19271	BBI10 25616		30/06/2007	MOBILIARIO Y EQUIPO DE OFICINA	SILLA BLANCA P/MAESTRO	13.21
19272	BBI10 25617		30/06/2007	MOBILIARIO Y EQUIPO DE OFICINA	SILLA BLANCA P/MAESTRO	13.21
19273	BBI10 25618		30/06/2007	MOBILIARIO Y EQUIPO DE OFICINA	SILLA BLANCA P/MAESTRO	13.21
19274	BBI10 25619		30/06/2007	MOBILIARIO Y EQUIPO DE OFICINA	SILLA BLANCA P/MAESTRO	13.21
19275	BBI10 25620		30/06/2007	MOBILIARIO Y EQUIPO DE OFICINA	SILLA BLANCA P/MAESTRO	13.21
19276	BBI10 25621		30/06/2007	MOBILIARIO Y EQUIPO DE OFICINA	SILLA BLANCA P/MAESTRO	13.21
19277	BBI10 25622		30/06/2007	MOBILIARIO Y EQUIPO DE OFICINA	SILLA BLANCA P/MAESTRO	13.21
19278	BBI10 25623		30/06/2007	MOBILIARIO Y EQUIPO DE OFICINA	SILLA BLANCA P/MAESTRO	13.21
19279	IMV10 0307		26/06/1999	MOBILIARIO Y EQUIPO DE OFICINA	SILLA TUBULAR APILABLE	0
19282	IMV10 1279		29/10/1998	MOBILIARIO Y EQUIPO DE OFICINA	SILLA TUBULAR APILABLE	0
19283	IMV10 1450		28/10/1998	MOBILIARIO Y EQUIPO DE OFICINA	SILLA TUBULAR APILABLE	0
19287	IMV10 2158		26/11/2001	MOBILIARIO Y EQUIPO DE OFICINA	SILLA TUBULAR APILABLE	0
19305	IMV10 3501		27/09/2001	MOBILIARIO Y EQUIPO DE OFICINA	SILLA TUBULAR APILABLE	0
19309	IMV10 3666		18/01/2001	MOBILIARIO Y EQUIPO DE OFICINA	SILLA TUBULAR APILABLE	0
19317	BCC10 0791		07/05/2001	MOBILIARIO Y EQUIPO DE OFICINA	SILLA MADERA COLONIAL	0
19319	BCC10 19735		27/05/2004	MOBILIARIO Y EQUIPO DE OFICINA	ARCHIVERO C/2 GAVETAS F.	0
19321	DEM10 0708		08/12/1998	MOBILIARIO Y EQUIPO DE OFICINA	ARCHIVERO MADERA 2 GAVETAS COLONIAL	0
19322	DEM10 0715		14/04/1999	MOBILIARIO Y EQUIPO DE OFICINA	SILLA MADERA C/CODERAS	0
19323	DEM10 0725		14/04/1999	MOBILIARIO Y EQUIPO DE OFICINA	SILLA MADERA COLONIAL	0
19324	DEM10 0726		14/04/1999	MOBILIARIO Y EQUIPO DE OFICINA	SILLA MADERA COLONIAL	0
19325	BIM10 0733		07/05/2001	MOBILIARIO Y EQUIPO DE OFICINA	ESQUINERO MADERA 4 PTAS. C/2 CRISTALES	0
19326	DEM10 0737		14/04/1999	MOBILIARIO Y EQUIPO DE OFICINA	LIBRERO DE MADERA 2 PTAS. 3 ENTREPANOS	0
19327	BIM10 0743		14/04/1999	MOBILIARIO Y EQUIPO DE OFICINA	SILLA MADERA COLONIAL	0
19328	DEM10 0744		18/05/2001	MOBILIARIO Y EQUIPO DE OFICINA	SILLA MADERA COLONIAL	0
19329	DEM10 0769		07/05/2001	MOBILIARIO Y EQUIPO DE OFICINA	CREDENZA CENTRO MADERA C/CRISTAL	0
19330	DEM10 0782		16/06/2003	MOBILIARIO Y EQUIPO DE OFICINA	SILLON DE MADERA CON COJIN 1 PLAZA	0
19331	DEM10 0783		16/06/2003	MOBILIARIO Y EQUIPO DE OFICINA	SILLON MADERA C/COJIN 2 PLAZAS	0
19332	DEM10 0784		16/06/2003	MOBILIARIO Y EQUIPO DE OFICINA	SILLON MADERA C/COJIN 1 PLAZA	0
19333	DEM10 0785		26/04/1999	MOBILIARIO Y EQUIPO DE OFICINA	MESA CENTRO C/4 CRISTALES	0
19334	BIM10 0815		26/04/1999	MOBILIARIO Y EQUIPO DE OFICINA	SILLA INFANTIL	0
19335	DEM10 11288		18/05/2001	MOBILIARIO Y EQUIPO DE OFICINA	SILLON EJEC. C/ROD.CDO. NEGRO	0
19336	BIM10 11289		23/03/1999	MOBILIARIO Y EQUIPO DE OFICINA	SILLA C/CODERAS NEGRO	0
19337	BIM10 11290		23/03/1999	MOBILIARIO Y EQUIPO DE OFICINA	SILLA S/CODERAS NEGRO	0
19338	BIM10 11291		23/03/1999	MOBILIARIO Y EQUIPO DE OFICINA	SILLA S/CODERAS NEGRO	0
19340	BIM10 11293		23/03/1999	MOBILIARIO Y EQUIPO DE OFICINA	SILLA S/CODERAS NEGRO	0
19341	DEM10 11609		23/03/1999	MOBILIARIO Y EQUIPO DE OFICINA	MESA DE MADERA P/JUNTAS	0

19342	DEM10 11810		07/05/2001	MOBILIARIO Y EQUIPO DE OFICINA	SILLON EJEC. RESP. NEGRO	0
19343	BIM10 12016		23/06/1999	MOBILIARIO Y EQUIPO DE OFICINA	SILLA INFANTIL	0
19345	BIM10 1317		23/11/1999	MOBILIARIO Y EQUIPO DE OFICINA	TARJETERO MADERA C/5 CJNS.	0
19346	BIM10 13173		23/11/1999	MOBILIARIO Y EQUIPO DE OFICINA	MODULO MADERA ESQUINERO C/3 ENTREP.	0
19347	BIM10 13174		23/11/1999	MOBILIARIO Y EQUIPO DE OFICINA	CESTO BASURA METALICO	0
19348	BIM10 13175		23/11/1999	MOBILIARIO Y EQUIPO DE OFICINA	CESTO BASURA METALICO	0
19349	BIM10 13184		23/11/1999	MOBILIARIO Y EQUIPO DE OFICINA	CESTO BASURA METALICO	0
19354	BIM10 13456		29/11/2002	MOBILIARIO Y EQUIPO DE OFICINA	SILLA TUBULAR PLIANA NEGRA A	0
19357	BIM10 13470		29/11/2002	MOBILIARIO Y EQUIPO DE OFICINA	SILLA TUBULAR PLIANA NEGRA A	0
19358	BIM10 13507		29/11/2002	MOBILIARIO Y EQUIPO DE OFICINA	SILLA TUBULAR PLIANA NEGRA A	0
19359	BIM10 13513		29/11/2002	MOBILIARIO Y EQUIPO DE OFICINA	SILLA TUBULAR PLIANA NEGRA A	0
19360	BIM10 13535		29/11/2002	MOBILIARIO Y EQUIPO DE OFICINA	MUEBLE DE MADERA PARA COMPUTADORA E.E	0
19361	BIM10 13536		29/11/2002	MOBILIARIO Y EQUIPO DE OFICINA	MUEBLE DE MADERA PARA COMPUTDORA E.E	0
19362	BIM10 13542		29/11/2002	MOBILIARIO Y EQUIPO DE OFICINA	MUEBLE DE MADERA PARA COMPUTADORA E.E	0
19364	BIM10 1607		30/10/1998	MOBILIARIO Y EQUIPO DE OFICINA	ARCHIVERO METALICO 4 GAVETAS	0
19366	BIM10 1619		23/11/1999	MOBILIARIO Y EQUIPO DE OFICINA	TARJETERO MADERA C/5 CJNS.	0
19367	BBI10 16195		13/06/2001	MOBILIARIO Y EQUIPO DE OFICINA	MESA DE TRABAJO DE LAMINA (COM.DGB)	0
19368	BIM10 1622		18/11/2003	MOBILIARIO Y EQUIPO DE OFICINA	ROTAFOLIO BLANCO	0
19370	BIM10 1625		30/10/1998	MOBILIARIO Y EQUIPO DE OFICINA	GABINETE DE MADERA 4 GAVETAS 4 ENTREPAÑO	0
19371	BIM10 1627		30/10/1998	MOBILIARIO Y EQUIPO DE OFICINA	VIDEOCASETERA VHS AVENTURA C/CONTROL REM	0
19373	BIM10 1630		30/10/1998	MOBILIARIO Y EQUIPO DE OFICINA	POSTES PARA ARMAR ESTANTES (6)	0
19374	BIM10 1632		30/10/1998	MOBILIARIO Y EQUIPO DE OFICINA	KARDEX DE 10 CHAROLAS STEEL-DEX	0
19375	BIM10 1634		30/10/1998	MOBILIARIO Y EQUIPO DE OFICINA	ESCRITORIO SECRETARIAL METALICO 1 CAJON	0
19376	BIM10 1635	S:78404	18/11/2003	MOBILIARIO Y EQUIPO DE OFICINA	MAQUINA DE ESCRIBIR ADCO SERIE 078404	0
19377	BIM10 1636		18/11/2003	MOBILIARIO Y EQUIPO DE OFICINA	GABINETE DE MADERA 4 PTAS. 5 ENTREPAÑOS	0
19378	BIM10 1637		18/11/2003	MOBILIARIO Y EQUIPO DE OFICINA	GABINETE DE MADERA 4 PTAS. 5 ENTREPAÑOS	0
19380	BIM10 1641		30/10/1998	MOBILIARIO Y EQUIPO DE OFICINA	ESTANTE METALICO 7 ENTREPAÑOS	0
19382	BIM10 1645		18/11/2003	MOBILIARIO Y EQUIPO DE OFICINA	TARJETERO METALICO 2 CAJONES	0
19383	BIM10 1646		18/11/2003	MOBILIARIO Y EQUIPO DE OFICINA	TARJETERO METALICO 2 CAJONES	0
19384	BIM10 1647		18/11/2003	MOBILIARIO Y EQUIPO DE OFICINA	TARJETERO METALICO 2 CAJONES	0
19385	BIM10 1648		30/10/1998	MOBILIARIO Y EQUIPO DE OFICINA	TARJETERO METALICO 2 CAJONES	0
19386	BIM10 1649		30/10/1998	MOBILIARIO Y EQUIPO DE OFICINA	TARJETERO METALICO 2 CAJONES	0
19387	BIM10 1650		18/11/2003	MOBILIARIO Y EQUIPO DE OFICINA	CHAROLAS PARA ARMAR ESTANTES (18)	0
19388	BIM10 1652		30/10/1998	MOBILIARIO Y EQUIPO DE OFICINA	ESPEJO	0
19396	BIM10 1666		30/10/1998	MOBILIARIO Y EQUIPO DE OFICINA	MESA DE MADERA .48X.79	0
19398	BIM10 1668		18/11/2003	MOBILIARIO Y EQUIPO DE OFICINA	TARJETERO 2 CAJONES	0
19399	BIM10 1669		18/11/2003	MOBILIARIO Y EQUIPO DE OFICINA	TARJETERO 2 CAJONES	0
19400	BIM10 1670		18/11/2003	MOBILIARIO Y EQUIPO DE OFICINA	TARJETERO 2 CAJONES	0
19402	DEM10 1672		30/10/1998	MOBILIARIO Y EQUIPO DE OFICINA	CUADRO DE MADERA FOTO BIBLIOTECA MPAL	0
19403	BIM10 1673		30/10/1998	MOBILIARIO Y EQUIPO DE OFICINA	ARCHIVERO METALICO 4 GAVETAS	0
19405	BIM10 1679		18/11/2003	MOBILIARIO Y EQUIPO DE OFICINA	SILLA TUBULAR APILABLE	0
19406	BIM10 1680		18/11/2003	MOBILIARIO Y EQUIPO DE OFICINA	SILLA TUBULAR APILABLE	0
19409	BIM10 1683		18/11/2003	MOBILIARIO Y EQUIPO DE OFICINA	SILLA TUBULAR APILABLE	0
19416	BIM10 1700		30/10/1998	MOBILIARIO Y EQUIPO DE OFICINA	SILLA TUBULAR APILABLE	0
19428	BIM10 1716		30/10/1998	MOBILIARIO Y EQUIPO DE OFICINA	SILLA TUBULAR APILABLE	0
19441	BIM10 1734		30/10/1998	MOBILIARIO Y EQUIPO DE OFICINA	SILLA TUBULAR APILABLE	0
19448	BIM10 1741		02/01/2003	MOBILIARIO Y EQUIPO DE OFICINA	SILLA DE BIBLIOTECA CAFE	0
19452	BIM10 1745		18/11/2003	MOBILIARIO Y EQUIPO DE OFICINA	SILLA TUBULAR APILABLE	0
19454	BIM10 1747		18/11/2003	MOBILIARIO Y EQUIPO DE OFICINA	SILLA TUBULAR APILABLE	0
19459	BIM10 1752		18/11/2003	MOBILIARIO Y EQUIPO DE OFICINA	SILLA TUBULAR APILABLE	0
19475	BIM10 1773		30/10/1998	MOBILIARIO Y EQUIPO DE OFICINA	SILLA TUBULAR APILABLE	0
19479	ICA24 17786	S:MT17CF8912	30/06/2003	MOBILIARIO Y EQUIPO DE OFICINA	VIDEO CASETERA DAEWOO S:MT17CF8912 A	0
19487	BIM10 1785		30/10/1998	MOBILIARIO Y EQUIPO DE OFICINA	SILLA TUBULAR APILABLE	0
19488	BIM10 17856		18/11/2003	MOBILIARIO Y EQUIPO DE OFICINA	VENTILADOR DE PEDESTAL CROWN A.	0
19494	BIM10 1790		30/10/1998	MOBILIARIO Y EQUIPO DE OFICINA	SILLA TUBULAR INFANTIL	0
19497	BIM10 1793		30/10/1998	MOBILIARIO Y EQUIPO DE OFICINA	SILLA TUBULAR INFANTIL	0
19504	BIM10 1801		30/10/1998	MOBILIARIO Y EQUIPO DE OFICINA	MESA INFANTIL	0
19507	BIM10 1807		18/11/2003	MOBILIARIO Y EQUIPO DE OFICINA	MESA INFANTIL	0
19510	BIM10 1813		18/11/2003	MOBILIARIO Y EQUIPO DE OFICINA	PINTARRON CON BASE TUBULAR .90X1.20	0
19516	BIM10 1821		30/10/1998	MOBILIARIO Y EQUIPO DE OFICINA	MESA INFANTIL	0
19521	BIM10 1862		11/06/2003	MOBILIARIO Y EQUIPO DE OFICINA	ESCRITORIO MET. CUB. MEL 2 CJNS	0
19522	BBI10 20314		29/07/2004	MOBILIARIO Y EQUIPO DE OFICINA	ANAQUEL TIPO LIBRERO	0
19523	BIM10 20374		29/07/2004	MOBILIARIO Y EQUIPO DE OFICINA	ESCRITORIO SECRETARIAL	0
19524	BIM10 23338		22/12/2005	MOBILIARIO Y EQUIPO DE OFICINA	SILLA TUBULAR APILABLE	0
19525	BIM10 23339		22/12/2005	MOBILIARIO Y EQUIPO DE OFICINA	SILLA TUBULAR APILABLE	0
19527	BIM10 23342		22/12/2005	MOBILIARIO Y EQUIPO DE OFICINA	SILLA TUBULAR APILABLE	0
19528	BIM10 23343		22/12/2005	MOBILIARIO Y EQUIPO DE OFICINA	SILLA TUBULAR APILABLE	0
19529	BIM10 23344		22/12/2005	MOBILIARIO Y EQUIPO DE OFICINA	SILLA TUBULAR APILABLE	0
19530	BIM10 23345		22/12/2005	MOBILIARIO Y EQUIPO DE OFICINA	SILLA TUBULAR APILABLE	0
19531	BIM10 23346		22/12/2005	MOBILIARIO Y EQUIPO DE OFICINA	SILLA TUBULAR APILABLE	0
19532	BIM10 23347		22/12/2005	MOBILIARIO Y EQUIPO DE OFICINA	SILLA TUBULAR APILABLE	0
19533	BIM10 23348		22/12/2005	MOBILIARIO Y EQUIPO DE OFICINA	SILLA TUBULAR APILABLE	0
19534	BIM10 23349		22/12/2005	MOBILIARIO Y EQUIPO DE OFICINA	SILLA TUBULAR APILABLE	0
19535	BIM10 23350		22/12/2005	MOBILIARIO Y EQUIPO DE OFICINA	SILLA TUBULAR APILABLE	0
19536	BIM10 23351		22/12/2005	MOBILIARIO Y EQUIPO DE OFICINA	SILLA TUBULAR APILABLE	0
19537	BIM10 23352		22/12/2005	MOBILIARIO Y EQUIPO DE OFICINA	SILLA TUBULAR APILABLE	0
19538	BIM10 23353		22/12/2005	MOBILIARIO Y EQUIPO DE OFICINA	SILLA TUBULAR APILABLE	0
19539	BIM10 23354		22/12/2005	MOBILIARIO Y EQUIPO DE OFICINA	SILLA TUBULAR APILABLE	0
19540	BIM10 23355		22/12/2005	MOBILIARIO Y EQUIPO DE OFICINA	SILLA TUBULAR APILABLE	0
19541	BIM10 23356		22/12/2005	MOBILIARIO Y EQUIPO DE OFICINA	SILLA TUBULAR APILABLE	0
19547	BIM10 24048	284805311	30/06/2006	MOBILIARIO Y EQUIPO DE OFICINA	AIRE ACONDICIONADO CARRIER	0
19548	BIM10 24563		13/06/2006	MOBILIARIO Y EQUIPO DE OFICINA	VENTILADOR DE PEDESTAL LASKO	0
19549	BIM10 25837		30/06/2007	MOBILIARIO Y EQUIPO DE OFICINA	SILLA DE VISITA S/CODERAS NEGRA	17.04
19551	BIM10 2585		05/07/1999	MOBILIARIO Y EQUIPO DE OFICINA	TARJETERO MADERA C/5 CJNS	0
19552	BIM10 5102		11/10/2001	MOBILIARIO Y EQUIPO DE OFICINA	SILLA VISITA C/COD.	0
19558	BIM10 23340		22/12/2005	MOBILIARIO Y EQUIPO DE OFICINA	SILLA TUBULAR APILABLE	0
19559	CDR10 33163		31/08/2008	MOBILIARIO Y EQUIPO DE OFICINA	MAMPARA BAJA MOD. 276-P120122	392.27
19560	CDR10 34860		31/12/2008	MOBILIARIO Y EQUIPO DE OFICINA	MAMPARA DE PISO P160122	333.43
19566	DPV11 0993		23/10/1998	MOBILIARIO Y EQUIPO DE OFICINA	MESA P/COMPUTADORA MELAMINA COLOR ARE	0
19567	CIM10 10182		03/12/1998	MOBILIARIO Y EQUIPO DE OFICINA	CREDENZA MET. 3 CAJNS.1 PTA.MET.2 CORRED	0
19568	CIM10 10201		05/11/1999	MOBILIARIO Y EQUIPO DE OFICINA	ESCRIT.SEMIEJ.MET.CUB.MELAM. C/5 CJNS.	0
19569	DPV10 10202		22/06/1999	MOBILIARIO Y EQUIPO DE OFICINA	CREDENZA 1 PTA.2 CJNS. PUERTAS CORREDIZA	0
19570	CIM10 10218		03/12/1998	MOBILIARIO Y EQUIPO DE OFICINA	VITRINA METALICA PUERTAS VIDRIO	0
19571	CIM10 10221		23/06/1999	MOBILIARIO Y EQUIPO DE OFICINA	SILLA TUBULAR APILABLE	0
19573	CIM10 10225		03/12/1998	MOBILIARIO Y EQUIPO DE OFICINA	ARCHIVERO METALICO 4 GAVETAS	0
19577	CIM10 10250		03/12/1998	MOBILIARIO Y EQUIPO DE OFICINA	VITRINA METALICA 1 PTA. CRISTAL 1 CAJON	0
19578	CIM10 10255		03/12/1998	MOBILIARIO Y EQUIPO DE OFICINA	SILLA TUBULAR APILABLE FIBRA VIDRIO AZUL	0
19582	CIM10 10281		03/12/1998	MOBILIARIO Y EQUIPO DE OFICINA	ARCHIVERO METALICO 4 GAVETAS	0
19583	CIM10 10733		07/12/1998	MOBILIARIO Y EQUIPO DE OFICINA	CREDENZA MELAMINA 4 CAJONES 2 PUERTAS	0
19584	CIM10 10766		17/10/2002	MOBILIARIO Y EQUIPO DE OFICINA	MESA PARA COMPUTADORA	0
19585	DPV10 11363		24/02/1999	MOBILIARIO Y EQUIPO DE OFICINA	SILLON SEMIEJEC.C/BRAZOS NEGRO	0
19586	CIM10 11364		24/02/1999	MOBILIARIO Y EQUIPO DE OFICINA	SILLA SECRET. TELA NEGRO	0
19587	CIM10 13363		05/11/1999	MOBILIARIO Y EQUIPO DE OFICINA	PINTARRON	0
19588	CIM10 13365		05/11/1999	MOBILIARIO Y EQUIPO DE OFICINA	CHAROLA PAPELERA MELAMINA	0
19590	CIM10 16162		23/06/2001	MOBILIARIO Y EQUIPO DE OFICINA	SILLA TUBULAR APILABLE	0
19591	CIM10 17519		29/10/2003	MOBILIARIO Y EQUIPO DE OFICINA	SILLA APILABLE NEGRA A	0
19592	CIM10 17521		29/10/2003	MOBILIARIO Y EQUIPO DE OFICINA	SILLA APILABLE NEGRA A	0
19593	CIM10 17523		29/10/2003	MOBILIARIO Y EQUIPO DE OFICINA	SILLA APILABLE NEGRA A	0
19594	CIM10 17524		29/10/2003	MOBILIARIO Y EQUIPO DE OFICINA	SILLA APILABLE NEGRA A	0

19595	CIM10 17527	29/10/2003	MOBILIARIO Y EQUIPO DE OFICINA	SILLA APILABLE NEGRA A	0
19597	CIM10 17778	01/07/2003	MOBILIARIO Y EQUIPO DE OFICINA	ESCRITORIO SECRETARIAL MEL 2 CAJONES	0
19600	CIM10 18963	19/01/2003	MOBILIARIO Y EQUIPO DE OFICINA	SILLA SECRETARIAL	0
19601	CIM10 19460	27/02/2004	MOBILIARIO Y EQUIPO DE OFICINA	ESCRITORIO SECRETARIAL F.	0
19602	CIM10 19461	27/02/2004	MOBILIARIO Y EQUIPO DE OFICINA	ESCRITORIO SECRETARIAL F.	0
19603	CIM10 19472	27/02/2004	MOBILIARIO Y EQUIPO DE OFICINA	ARCHIVERO F.	0
19604	CIM10 19462	27/02/2004	MOBILIARIO Y EQUIPO DE OFICINA	SILLA TUBULAR APILABLE F.	0
19605	CIM10 19570	27/02/2004	MOBILIARIO Y EQUIPO DE OFICINA	SILLA TUBULAR APILABLE F.	0
19606	CIM10 19892	10/05/2004	MOBILIARIO Y EQUIPO DE OFICINA	SILLA SRIAL C/RODAJAS	0
19608	CIM10 21298	19/04/2005	MOBILIARIO Y EQUIPO DE OFICINA	SILLA DE VISITA	0
19609	CIM10 21299	19/04/2005	MOBILIARIO Y EQUIPO DE OFICINA	SILLA DE VISITA	0
19611	CIM10 21301	19/04/2005	MOBILIARIO Y EQUIPO DE OFICINA	SILLA DE VISITA	0
19612	CIM10 21302	19/04/2005	MOBILIARIO Y EQUIPO DE OFICINA	ESCRITORIO EJECUTIVO COLOR NOGAL	0
19613	CIM10 21304	19/04/2005	MOBILIARIO Y EQUIPO DE OFICINA	SILLON EJECUTIVO	0
19614	CIM10 21305	19/04/2005	MOBILIARIO Y EQUIPO DE OFICINA	SILLON EJECUTIVO	0
19615	CIM10 21306	19/04/2005	MOBILIARIO Y EQUIPO DE OFICINA	SILLON EJECUTIVO	0
19616	CIM10 21445	20/05/2005	MOBILIARIO Y EQUIPO DE OFICINA	ARCHIVERO MET. C/4 GAVETAS	0
19618	CIM10 22388	19/08/2005	MOBILIARIO Y EQUIPO DE OFICINA	SILLA TUBULAR APILABLE	0
19619	CIM10 23237	15/12/2005	MOBILIARIO Y EQUIPO DE OFICINA	MESA PARA COMPUTADORA	0
19620	CIM10 2343	31/10/1998	MOBILIARIO Y EQUIPO DE OFICINA	LOCKER DE MADERA 1 PUERTA	0
19621	CIM10 24715	30/09/2006	MOBILIARIO Y EQUIPO DE OFICINA	VENTILADOR DE PEDESTAL MYTEK	0
19622	CIM10 2602	04/11/1998	MOBILIARIO Y EQUIPO DE OFICINA	PERCHERO METALICO	0
19623	CIM10 3211	05/07/1999	MOBILIARIO Y EQUIPO DE OFICINA	ESCRITORIO MADERA COLONIAL C/5 CJNS.	0
19624	CIM10 3545	05/07/1999	MOBILIARIO Y EQUIPO DE OFICINA	MESA TRABAJO METALICA CUB.MELAMINA	0
19625	CIM10 43586	30/06/2011	MOBILIARIO Y EQUIPO DE OFICINA	PINTARRON EUROLINE BLANCO P/COLOCACION DE VINIL Y NOMEN	188.55
19626	CIM10 6531	19/04/2002	MOBILIARIO Y EQUIPO DE OFICINA	CONJUNTO MODULAR EJECUTIVO	0
19627	MDC10 42904	31/12/2010	MOBILIARIO Y EQUIPO DE OFICINA	MESA PARA JUNTAS LINEA ITALIA MOD. 118 COLOR NEGRO	1037.09
19628	MDC10 42905	31/12/2010	MOBILIARIO Y EQUIPO DE OFICINA	MODULO DE RECEPCION LINEA ITALIA	2120.44
19629	MDC10 42906	31/12/2010	MOBILIARIO Y EQUIPO DE OFICINA	ESQUINERO CONECTOR MOD. 107 LINEA ITALIA	314.68
19630	ICA10 42907	31/12/2010	MOBILIARIO Y EQUIPO DE OFICINA	ESQUINERO CONECTOR MOD. 107 LINEA ITALIA	314.68
19631	ICA10 42908	31/12/2010	MOBILIARIO Y EQUIPO DE OFICINA	ESQUINERO CONECTOR MOD. 107 LINEA ITALIA	314.68
19632	ICA10 42909	31/12/2010	MOBILIARIO Y EQUIPO DE OFICINA	ESQUINERO CONECTOR MOD. 107 LINEA ITALIA	314.68
19633	ICA10 42910	31/12/2010	MOBILIARIO Y EQUIPO DE OFICINA	ESQUINERO CONECTOR MOD. 107 LINEA ITALIA	314.68
19634	MDC10 42911	31/12/2010	MOBILIARIO Y EQUIPO DE OFICINA	LIBRERO MINIFORTE LINEA ITALIA	523.48
19635	MDC10 42912	31/12/2010	MOBILIARIO Y EQUIPO DE OFICINA	LIBRERO MINIFORTE LINEA ITALIA	523.48
19636	DDR10 42913	31/12/2010	MOBILIARIO Y EQUIPO DE OFICINA	BANCA METALICA LINEA SLIM C/MESA AL CENTRO	2088
19637	REM07 42914	31/12/2010	MOBILIARIO Y EQUIPO DE OFICINA	SOFA 1 PLAZA COLOR NEGRO PIEL	2320.04
19638	REM07 42915	31/12/2010	MOBILIARIO Y EQUIPO DE OFICINA	SOFA 2 PLAZAS COLOR NEGRO PIEL	2320.04
19639	DSA10 42916	31/12/2010	MOBILIARIO Y EQUIPO DE OFICINA	SOFA 3 PLAZAS COLOR NEGRO PIEL	2320.04
19640	DSA10 42917	31/12/2010	MOBILIARIO Y EQUIPO DE OFICINA	TABURETE ALBAR GRANADA PLUS TELA VERDE ESMERALDA	669.56
19641	DSA10 42918	31/12/2010	MOBILIARIO Y EQUIPO DE OFICINA	TABURETE TURIN EN TELA VERDE ESMERALDA MARCA ALBAR	413
19642	DSA10 42919	31/12/2010	MOBILIARIO Y EQUIPO DE OFICINA	PUFF TAPIZADO EN VERDE ESMERALDA MARCA ALBAR	273.8
19643	DSA10 42920	31/12/2010	MOBILIARIO Y EQUIPO DE OFICINA	SILLA PARA JUNTAS MOD. E25003 GRIS PERLA EN TELA	644.92
19644	DDR10 42921	31/12/2010	MOBILIARIO Y EQUIPO DE OFICINA	SILLA PARA JUNTAS MOD. E25003 GRIS PERLA EN TELA	644.92
19645	DSA10 42922	31/12/2010	MOBILIARIO Y EQUIPO DE OFICINA	SILLA PARA JUNTAS MOD. E25003 GRIS PERLA EN TELA	644.92
19646	ICA10 42923	31/12/2010	MOBILIARIO Y EQUIPO DE OFICINA	SILLA PARA JUNTAS MOD. E25003 GRIS PERLA EN TELA	644.92
19647	ICA10 42924	31/12/2010	MOBILIARIO Y EQUIPO DE OFICINA	SILLA PARA JUNTAS MOD. E25003 GRIS PERLA EN TELA	644.92
19648	DDR10 42925	31/12/2010	MOBILIARIO Y EQUIPO DE OFICINA	SILLA PARA JUNTAS MOD. E25003 GRIS PERLA EN TELA	644.92
19649	SIM10 0730	04/07/2003	MOBILIARIO Y EQUIPO DE OFICINA	SILLON EJEC. C/RODAJAS Y CODERAS	0
19650	COM10 0747	08/06/1999	MOBILIARIO Y EQUIPO DE OFICINA	ARCHIVERO METALICO C/4 GAVETAS	0
19651	IMM10 0793	10/06/1999	MOBILIARIO Y EQUIPO DE OFICINA	ESCRITORIO EJECUTIVO MELAM. 4 CJNS.	0
19652	COM10 0799	31/05/2007	MOBILIARIO Y EQUIPO DE OFICINA	MESA DE TRABAJO	117.39
19657	COM10 10031	16/11/2001	MOBILIARIO Y EQUIPO DE OFICINA	ARCHIVERO MET. C/3 GAVETAS	0
19659	COM10 10040	09/06/2000	MOBILIARIO Y EQUIPO DE OFICINA	MESA TRABAJO MELAMINA CHICA	0
19661	DPV10 10047	03/12/1998	MOBILIARIO Y EQUIPO DE OFICINA	ESCRITORIO SECRET.MELAMINA 2 CJNS.1CHAPA	0
19662	IMM10 10048	19/06/2001	MOBILIARIO Y EQUIPO DE OFICINA	ESCRITORIO SEC.MELAMINA C/2 CAJONES	0
19663	DDU10 10049	10/06/1999	MOBILIARIO Y EQUIPO DE OFICINA	ESCRITORIO SECRET. MELAM.2 CJNS. 1 CHAP.	0
19665	COM10 10055	19/06/2001	MOBILIARIO Y EQUIPO DE OFICINA	ARCHIVERO MET. C/3 GABETAS	0
19668	COM10 10058	03/12/1998	MOBILIARIO Y EQUIPO DE OFICINA	SILLA SECRET. C/RODAJAS	0
19669	COM10 10082	03/12/1998	MOBILIARIO Y EQUIPO DE OFICINA	SILLA SECRET. C/ROD.	0
19674	COM10 10098	03/12/1998	MOBILIARIO Y EQUIPO DE OFICINA	ESCRITORIO SECRET.MELAMINA 2 CJNS.1CHAPA	0
19676	DPV10 10106	19/06/2001	MOBILIARIO Y EQUIPO DE OFICINA	ESCRITORIO MELAMINA 2 CAJONES	0
19677	COM10 10110	19/06/2001	MOBILIARIO Y EQUIPO DE OFICINA	MESA DE TRABAJO MET. CUB. MELAMINA	0
19678	COM10 1035	23/10/1998	MOBILIARIO Y EQUIPO DE OFICINA	SILLON EJECUTIVO C/RODAJAS Y CODERAS	0
19679	COM10 10634	02/06/2003	MOBILIARIO Y EQUIPO DE OFICINA	MESA P/MAQUINA DE ESC. C/RODAJAS	0
19680	DFA10 10856	07/12/1998	MOBILIARIO Y EQUIPO DE OFICINA	ESCRITORIO SECRET.MET.CUB/MELAMINA 2 CJN	0
19681	COM10 11076	02/12/2003	MOBILIARIO Y EQUIPO DE OFICINA	MESA MADERA BARNIZADA	0
19682	DPV10 11095	06/12/1998	MOBILIARIO Y EQUIPO DE OFICINA	ESCRITORIO SEMIEJEC.MELAM. 2 CJN.	0
19685	COM10 12309	22/07/1999	MOBILIARIO Y EQUIPO DE OFICINA	ARCHIVERO METALICO C/3 GAVETAS	0
19686	COM10 12613	05/11/2003	MOBILIARIO Y EQUIPO DE OFICINA	SILLA SECRETARIAL CON RODAJAS	0
19687	COM10 13900	06/05/2001	MOBILIARIO Y EQUIPO DE OFICINA	MUEBLE MADERA 4 DIVISIONES	0
19688	COM10 14685	19/06/2001	MOBILIARIO Y EQUIPO DE OFICINA	CHAROLA PAPELERA MELAMINA C/3 PLAZAS	0
19689	COM10 14666	04/07/2003	MOBILIARIO Y EQUIPO DE OFICINA	CHAROLA PAPELERA MELAM.	0
19690	COM10 14674	14/06/2000	MOBILIARIO Y EQUIPO DE OFICINA	MESA P/COMPUTADORA GRIS	0
19691	COM10 14915	06/12/2001	MOBILIARIO Y EQUIPO DE OFICINA	MESA MELAMINA GRIS	0
19692	SIM10 14916	06/12/2001	MOBILIARIO Y EQUIPO DE OFICINA	MESA GRIS P/COMPUTADORA	0
19693	SIM10 14917	06/12/2001	MOBILIARIO Y EQUIPO DE OFICINA	ARCHIVERO GRIS C/2 CAHIBES	0
19694	COM10 14918	06/12/2001	MOBILIARIO Y EQUIPO DE OFICINA	LIBRERO GRIS C/3 ENTREPAÑOS	0
19695	COM10 1525	26/09/2001	MOBILIARIO Y EQUIPO DE OFICINA	ARCHIVERO MELAM. C/3 GAVETAS	0
19697	DPV10 1543	26/09/2001	MOBILIARIO Y EQUIPO DE OFICINA	ESCRITORIO SECRET. MET. C/2 CJNS.	0
19698	COM10 15770	10/05/2001	MOBILIARIO Y EQUIPO DE OFICINA	SILLA SECRET. C/RODAJAS Y CODERAS	0
19699	COM10 16307	06/07/2001	MOBILIARIO Y EQUIPO DE OFICINA	CHAROLA PAPELERA MELAM. 2/PLAZAS	0
19700	COM10 17665	04/07/2003	MOBILIARIO Y EQUIPO DE OFICINA	ELIMINADOR DE BATERIA SONY A	0
19702	COM10 18057	04/12/2003	MOBILIARIO Y EQUIPO DE OFICINA	ARCHIVERO MELAMINA 4 GAVETAS A	0
19704	COM10 18111	16/10/2003	MOBILIARIO Y EQUIPO DE OFICINA	SILLA SECRETARIAL C/RODAJAS NEGRO A	0
19705	COM10 18112	16/10/2003	MOBILIARIO Y EQUIPO DE OFICINA	SILLA SECRETARIAL C/RODAJAS NEGRO A	0
19706	COM10 18113	16/10/2003	MOBILIARIO Y EQUIPO DE OFICINA	SILLA SECRETARIAL C/RODAJAS NEGRO A	0
19707	COM10 18115	16/10/2003	MOBILIARIO Y EQUIPO DE OFICINA	SILLA SECRETARIAL C/RODAJAS NEGRO A	0
19708	COM10 18116	16/10/2003	MOBILIARIO Y EQUIPO DE OFICINA	SILLA SECRETARIAL C/RODAJAS NEGRO A	0
19709	COM10 18918	13/11/2003	MOBILIARIO Y EQUIPO DE OFICINA	CALCULADORA ESCRITORIO 1380 A	0
19710	COM10 18921	27/11/2003	MOBILIARIO Y EQUIPO DE OFICINA	ARCHIVERO METALICO C/2 GAVETAS A	0
19715	COM10 20480	27/10/2004	MOBILIARIO Y EQUIPO DE OFICINA	SILLA GENOVA	0
19716	COM10 20494	27/09/2004	MOBILIARIO Y EQUIPO DE OFICINA	SILLA GENOVA N	0
19717	COM10 20651	12/11/2004	MOBILIARIO Y EQUIPO DE OFICINA	ESCRITORIO EJECUTIVO NEGRO	0
19718	COM10 20652	12/11/2004	MOBILIARIO Y EQUIPO DE OFICINA	SILLON EJECUTIVO EN CURPIEL	0
19719	COM10 20653	12/11/2004	MOBILIARIO Y EQUIPO DE OFICINA	SILLON EJECUTIVO EN CURPIEL	0
19720	COM10 20654	12/11/2004	MOBILIARIO Y EQUIPO DE OFICINA	ESCRITORIO MED. C/2 CAJ. C/LAT. Y PORTATECLADO	0
19721	COM10 20655	12/11/2004	MOBILIARIO Y EQUIPO DE OFICINA	MESA P/JUNTAS OVALADA	0
19722	COM10 20656	12/11/2004	MOBILIARIO Y EQUIPO DE OFICINA	ESCRITORIO EJECUTIVO CHERRY	0
19724	COM10 20664	31/12/2004	MOBILIARIO Y EQUIPO DE OFICINA	SILLA EN PIEL	0
19725	COM10 20665	31/12/2004	MOBILIARIO Y EQUIPO DE OFICINA	SILLA EN PIEL	0
19726	COM10 20666	31/12/2004	MOBILIARIO Y EQUIPO DE OFICINA	SILLA EN PIEL	0
19727	COM10 20667	31/12/2004	MOBILIARIO Y EQUIPO DE OFICINA	SILLA EN PIEL	0
19728	COM10 20668	31/12/2004	MOBILIARIO Y EQUIPO DE OFICINA	SILLA SEC. CON RODAJAS	0
19729	COM10 20670	31/12/2004	MOBILIARIO Y EQUIPO DE OFICINA	SILLA GENOVA	0
19730	COM10 20671	31/12/2004	MOBILIARIO Y EQUIPO DE OFICINA	SILLA GENOVA	0
19731	COM10 20672	31/12/2004	MOBILIARIO Y EQUIPO DE OFICINA	SILLA GENOVA	0
19732	COM10 20673	31/12/2004	MOBILIARIO Y EQUIPO DE OFICINA	SILLA GENOVA	0
19733	COM10 20674	31/12/2004	MOBILIARIO Y EQUIPO DE OFICINA	SILLA GENOVA	0

19734	COM10 20675		31/12/2004	MOBILIARIO Y EQUIPO DE OFICINA	SILLA GENOVA	0
19735	COM10 20676		31/12/2004	MOBILIARIO Y EQUIPO DE OFICINA	SILLA GENOVA	0
19736	COM10 20742		12/11/2004	MOBILIARIO Y EQUIPO DE OFICINA	BUROE	0
19737	COM10 20743		12/11/2004	MOBILIARIO Y EQUIPO DE OFICINA	CREDENZA C/2 PUERTAS	0
19738	COM10 20744		12/11/2004	MOBILIARIO Y EQUIPO DE OFICINA	ESQUINERO	0
19739	COM10 20745		12/11/2004	MOBILIARIO Y EQUIPO DE OFICINA	LIBRERO	0
19740	COM10 20912		15/01/2005	MOBILIARIO Y EQUIPO DE OFICINA	MESA LATERAL	0
19741	COM10 20913		15/01/2005	MOBILIARIO Y EQUIPO DE OFICINA	MESA COLOR CAOBA	0
19743	COM10 22880		15/11/2005	MOBILIARIO Y EQUIPO DE OFICINA	SILLON DE VISITA 3 PLAZAS	0
19744	COM10 22893		12/09/2005	MOBILIARIO Y EQUIPO DE OFICINA	PERCHERO DE MADERA	0
19747	COM10 22950		24/11/2005	MOBILIARIO Y EQUIPO DE OFICINA	ESCRITORIO SECRETARIAL C/LATERAL Y 2 CAJONES	0
19748	COM10 22951		24/11/2005	MOBILIARIO Y EQUIPO DE OFICINA	ESCRITORIO SECRETARIAL C/LATERAL Y 2 CAJONES	0
19749	COM10 22952		24/11/2005	MOBILIARIO Y EQUIPO DE OFICINA	ESCRITORIO SECRETARIAL C/LATERAL Y 2 CAJONES	0
19750	DPV10 2353		31/10/1998	MOBILIARIO Y EQUIPO DE OFICINA	ESCRIT.SECRET. MELAMINA 2 CJNES.	0
19751	COM10 2528		03/11/1998	MOBILIARIO Y EQUIPO DE OFICINA	MESA PARA COMPUTADORA EN MEDIA LUNA	0
19753	COM10 25465		31/12/2006	MOBILIARIO Y EQUIPO DE OFICINA	MESA DE TRABAJO EN MELAMINA	0
19757	COM10 27272		31/12/2007	MOBILIARIO Y EQUIPO DE OFICINA	SILLA SEC. C/RODAJAS	64.44
19758	COM10 27273		31/12/2007	MOBILIARIO Y EQUIPO DE OFICINA	SILLA SEC. C/RODAJAS	64.44
19759	COM10 27274		31/12/2007	MOBILIARIO Y EQUIPO DE OFICINA	SILLA SEC. C/RODAJAS	64.44
19760	COM10 27275		31/12/2007	MOBILIARIO Y EQUIPO DE OFICINA	SILLA SEC. C/RODAJAS	64.44
19761	COM10 27276		31/12/2007	MOBILIARIO Y EQUIPO DE OFICINA	SILLA SEC. C/RODAJAS	64.44
19762	DPV10 3016		17/10/2001	MOBILIARIO Y EQUIPO DE OFICINA	ESCRITORIO SECRET.MELAM. C/4 CJNS.	0
19763	COM10 31095		30/06/2008	MOBILIARIO Y EQUIPO DE OFICINA	ARCHIVERO METALICO 3 GAVETAS C/LLAVE	313.46
19769	COM10 38241		26/04/2010	MOBILIARIO Y EQUIPO DE OFICINA	CAFETERA 12 TAZAS PROGRAMABLE	199.37
19770	COM10 38247		31/01/2011	MOBILIARIO Y EQUIPO DE OFICINA	SILLA DE VISITA AB-400 S/BRAZOS	178.04
19771	COM10 38248		31/01/2011	MOBILIARIO Y EQUIPO DE OFICINA	SILLA DE VISITA AB-400 S/BRAZOS	178.04
19772	COM10 38249		31/01/2011	MOBILIARIO Y EQUIPO DE OFICINA	SILLA DE VISITA AB-400 S/BRAZOS	178.04
19773	SIM10 38250		31/01/2011	MOBILIARIO Y EQUIPO DE OFICINA	SILLA MONACO C/BRAZOS	218.43
19774	COM10 38251		31/01/2011	MOBILIARIO Y EQUIPO DE OFICINA	SILLA MONACO C/BRAZOS	218.43
19775	COM10 38252		31/01/2011	MOBILIARIO Y EQUIPO DE OFICINA	SILLA MONACO C/BRAZOS	218.43
19776	COM10 38253		31/01/2011	MOBILIARIO Y EQUIPO DE OFICINA	MESA PERSONAL BEIGE	48.15
19785	COM10 38620		31/01/2011	MOBILIARIO Y EQUIPO DE OFICINA	ESTANTE DE AGLOMERADO 4 DIVISIONES	0
19786	COM10 38621		31/01/2011	MOBILIARIO Y EQUIPO DE OFICINA	MESA PARA MAQUINA DE ESCRIBIR C/ RODAJAS	1150.45
19790	COM10 43590		30/05/2011	MOBILIARIO Y EQUIPO DE OFICINA	ENGARGOLADORA IRON 200	1086.5
19791	COM10 4750		08/07/2003	MOBILIARIO Y EQUIPO DE OFICINA	CAJA METALICA P/FONDO FIJO	0
19792	COM10 5328		09/05/2001	MOBILIARIO Y EQUIPO DE OFICINA	CHAROLA PAPELERA MELAMINA	0
19793	COM10 5355		09/05/2001	MOBILIARIO Y EQUIPO DE OFICINA	MESA P/ MAQ. C/RODAJAS	0
19794	SAY10 5092		08/02/2001	MOBILIARIO Y EQUIPO DE OFICINA	ESCRITORIO MELAM. C/2 CJS.	0
19795	COM10 6395		16/02/2001	MOBILIARIO Y EQUIPO DE OFICINA	ARCHIVERO MELAM.C/3 GAV.	0
19798	COM10 7055		11/06/1998	MOBILIARIO Y EQUIPO DE OFICINA	SILLON EJEC. C/COD.Y ROD. NEGRO	0
19799	COM10 8078		11/06/1998	MOBILIARIO Y EQUIPO DE OFICINA	SILLA VISITA C/CODERAS	0
19801	IMP10 17626		28/02/2007	MOBILIARIO Y EQUIPO DE OFICINA	ARCHIVERO METALICO C/4 GAVETAS	0
19802	IMP10 11075		17/05/2001	MOBILIARIO Y EQUIPO DE OFICINA	MESA MADERA MEDIANA	0
19804	IMP10 13235		06/11/2002	MOBILIARIO Y EQUIPO DE OFICINA	SILLA PARA JUNTAS A	0
19805	IMP10 13238		06/11/2002	MOBILIARIO Y EQUIPO DE OFICINA	SILLA PARA JUNTAS A	0
19806	IMP10 13240		06/11/2002	MOBILIARIO Y EQUIPO DE OFICINA	SILLA PARA JUNTAS A	0
19807	IMP10 13241		06/11/2002	MOBILIARIO Y EQUIPO DE OFICINA	SILLA PARA JUNTAS A	0
19808	IMP10 13242		06/11/2002	MOBILIARIO Y EQUIPO DE OFICINA	SILLA PARA JUNTAS A	0
19809	IMP10 13254		06/11/2002	MOBILIARIO Y EQUIPO DE OFICINA	SILLA PARA JUNTAS A	0
19810	IMP10 13255		06/11/2002	MOBILIARIO Y EQUIPO DE OFICINA	SILLA PARA JUNTAS A	0
19811	IMP10 13258		06/11/2002	MOBILIARIO Y EQUIPO DE OFICINA	SILLA PARA JUNTAS A	0
19812	IMP10 13260		06/11/2002	MOBILIARIO Y EQUIPO DE OFICINA	MESA PARA JUNTAS A	0
19813	IMP10 13261		06/11/2002	MOBILIARIO Y EQUIPO DE OFICINA	MESA PARA JUNTAS A	0
19814	IMP10 17381		06/01/2003	MOBILIARIO Y EQUIPO DE OFICINA	SILLON EJVO EN PIEL	0
19815	IMP10 17383		06/01/2003	MOBILIARIO Y EQUIPO DE OFICINA	LIBRERO MODULAR 2 PTS. 2 ENTRP. MEL.	0
19816	IMP10 17386		06/01/2003	MOBILIARIO Y EQUIPO DE OFICINA	SILLON 2 PLAZAS VINIL	0
19817	IMP10 17387		06/01/2003	MOBILIARIO Y EQUIPO DE OFICINA	MESA DE CENTRO MELAMINA 80*40*40	0
19819	IMP10 17625		25/03/2003	MOBILIARIO Y EQUIPO DE OFICINA	ARCHIVERO METALICO 4 CAJONES	0
19820	IMP10 17627		25/03/2003	MOBILIARIO Y EQUIPO DE OFICINA	ARCHIVERO METALICO 4 CAJONES	0
19821	IMP10 17628		25/03/2003	MOBILIARIO Y EQUIPO DE OFICINA	ARCHIVERO METALICOS 3 CAJONES	0
19822	IMP10 17629		25/03/2003	MOBILIARIO Y EQUIPO DE OFICINA	ARCHIVERO METALICOS 3 CAJONES	0
19823	IMP10 17776		30/06/2003	MOBILIARIO Y EQUIPO DE OFICINA	CONJUNTO SEC. PENINSULA COLOR VINO	0
19824	IMP10 17777		30/06/2003	MOBILIARIO Y EQUIPO DE OFICINA	SILLON EJVO. NOVA '.	0
19828	IMP10 21530		27/05/2005	MOBILIARIO Y EQUIPO DE OFICINA	ESCRITORIO EJECUTIVO PENINSULA	0
19830	IMP10 22550		14/09/2005	MOBILIARIO Y EQUIPO DE OFICINA	LIBRERO C/5 ENTREPAÑOS	0
19831	IMP10 22551		14/09/2005	MOBILIARIO Y EQUIPO DE OFICINA	LIBRERO C/5 ENTREPAÑOS	0
19832	IMP10 23399		31/12/2005	MOBILIARIO Y EQUIPO DE OFICINA	LIBRERO C/5 ENTREPAÑOS COLOR VINO	0
19833	IMP10 23400		31/12/2005	MOBILIARIO Y EQUIPO DE OFICINA	LIBRERO C/5 ENTREPAÑOS COLOR VINO	0
19837	IMP10 24255		10/06/2006	MOBILIARIO Y EQUIPO DE OFICINA	ARCHIVERO MET. C/4 CHAROLAS	0
19841	IMP10 26216		30/04/2007	MOBILIARIO Y EQUIPO DE OFICINA	LIBRERO C/5 ENTREPAÑOS VINO	68.21
19842	IMP10 26217		31/05/2007	MOBILIARIO Y EQUIPO DE OFICINA	ARCHIVERO MET. C/4 GAVETAS NEGRO	95.59
19843	IMP10 26218		31/05/2007	MOBILIARIO Y EQUIPO DE OFICINA	ARCHIVERO MET. C/4 GAVETAS NEGRO	95.59
19844	IMP10 26307		30/04/2007	MOBILIARIO Y EQUIPO DE OFICINA	SILLON DE 2 PLAZAS VINIL NEGRO	86.88
19845	IMP10 26422		30/06/2007	MOBILIARIO Y EQUIPO DE OFICINA	MESA DE TRABAJO	51.69
19847	IMP10 31833		31/08/2008	MOBILIARIO Y EQUIPO DE OFICINA	SILLA PARA VISITANTE COLOR NEGRO	151.43
19848	IMP10 31834		31/08/2008	MOBILIARIO Y EQUIPO DE OFICINA	SILLA PARA VISITANTE COLOR NEGRO	151.43
19849	IMP10 31835		31/08/2008	MOBILIARIO Y EQUIPO DE OFICINA	SILLA PARA VISITANTE COLOR NEGRO	151.43
19850	IMP10 31836		31/08/2008	MOBILIARIO Y EQUIPO DE OFICINA	SILLA PARA VISITANTE COLOR NEGRO	151.43
19851	IMP10 31837		31/08/2008	MOBILIARIO Y EQUIPO DE OFICINA	SILLA PARA VISITANTE COLOR NEGRO	151.43
19852	IMP10 31838		31/08/2008	MOBILIARIO Y EQUIPO DE OFICINA	SILLA PARA VISITANTE COLOR NEGRO	151.43
19853	IMP10 31839		31/08/2008	MOBILIARIO Y EQUIPO DE OFICINA	SILLA PARA VISITANTE COLOR NEGRO	151.43
19854	IMP10 31840		31/08/2008	MOBILIARIO Y EQUIPO DE OFICINA	SILLA PARA VISITANTE COLOR NEGRO	151.43
19855	IMP10 31841		31/08/2008	MOBILIARIO Y EQUIPO DE OFICINA	SILLA PARA VISITANTE COLOR NEGRO	151.43
19856	IMP10 31842		31/08/2008	MOBILIARIO Y EQUIPO DE OFICINA	SILLA PARA VISITANTE COLOR NEGRO	151.43
19858	IMP10 32127		30/06/2008	MOBILIARIO Y EQUIPO DE OFICINA	ESCRITORIO SECRETARIAL MELAMINA	225
19859	IMP10 36115		30/06/2010	MOBILIARIO Y EQUIPO DE OFICINA	ESCRITORIO SEMIEJECUTIVO	0
19860	IMP10 36116		30/06/2010	MOBILIARIO Y EQUIPO DE OFICINA	CREDENZA	599.71
19861	IMP10 4506		04/12/2001	MOBILIARIO Y EQUIPO DE OFICINA	ESCRITORIO MUDULAR EJECUTIVO MILAN	0
19862	IMP10 4507		04/12/2001	MOBILIARIO Y EQUIPO DE OFICINA	ESCRITORIO EJECUTIVO TIPO ESCUAD.	0
19863	IMP10 4508		04/12/2001	MOBILIARIO Y EQUIPO DE OFICINA	MESA PARA JUNTAS GRANDE ACABADO VINO	0
19864	IMP10 4509		04/12/2001	MOBILIARIO Y EQUIPO DE OFICINA	SILLA VISITA C/CODERAS NEGRA	0
19865	IMP10 4510		04/12/2001	MOBILIARIO Y EQUIPO DE OFICINA	SILLA VISITA C/CODERAS NEGRA	0
19866	IMP10 4511		04/12/2001	MOBILIARIO Y EQUIPO DE OFICINA	SILLA VISITA C/CODERAS NEGRA	0
19867	IMP10 4512		04/12/2001	MOBILIARIO Y EQUIPO DE OFICINA	SILLA VISITA NEGRA	0
19868	IMP10 4513		04/12/2001	MOBILIARIO Y EQUIPO DE OFICINA	SILLA VISITA NEGRA	0
19869	IMP10 4514		04/12/2001	MOBILIARIO Y EQUIPO DE OFICINA	SILLA VISITA NEGRA	0
19870	IMP10 4515		04/12/2001	MOBILIARIO Y EQUIPO DE OFICINA	SILLA VISITA C/CODERAS NEGRA	0
19871	IMP10 4516		04/12/2001	MOBILIARIO Y EQUIPO DE OFICINA	SILLA VISITA C/CODERAS NEGRA	0
19872	IMP10 4517		04/12/2001	MOBILIARIO Y EQUIPO DE OFICINA	SILLA VISITA C/CODERAS NEGRA	0
19873	IMP10 4534		05/12/2001	MOBILIARIO Y EQUIPO DE OFICINA	ESCRITORIO MODULAR EJECUTIVO	0
19877	IMP10 4861		10/01/2002	MOBILIARIO Y EQUIPO DE OFICINA	ESCRITORIO EJECUTIVO A	0
19878	IMP10 4864		10/01/2002	MOBILIARIO Y EQUIPO DE OFICINA	SILLA DE VISITA A	0
19879	IMP10 4912		10/01/2002	MOBILIARIO Y EQUIPO DE OFICINA	SILLA DE VISITA A	0
19880	IMP10 4915		10/12/2001	MOBILIARIO Y EQUIPO DE OFICINA	ARCHIVERO MELAM. C/4 GAVETAS A	0
19881	IMP10 4924		10/01/2002	MOBILIARIO Y EQUIPO DE OFICINA	SILLON DE RECEPCION 3 PLAZAS A	0
19882	IMP10 6961	S: LNUO2663	25/01/2002	MOBILIARIO Y EQUIPO DE OFICINA	FAX CAÑNON	0
19883	IMP10 9166		20/03/2002	MOBILIARIO Y EQUIPO DE OFICINA	SILLON SEMIEJECUTIVO C/CODERAS	0
19884	IMP10 9167		20/03/2002	MOBILIARIO Y EQUIPO DE OFICINA	SILLA SECRETARIAL	0
19885	IMP10 9179		01/04/2002	MOBILIARIO Y EQUIPO DE OFICINA	SACAPUNTAS ELECTRICO	0

19888	DCR10 34321		31/12/2009	MOBILIARIO Y EQUIPO DE OFICINA	SILLA DE TRABAJO RS-350/05	288.43
19889	DFA24 0040		10/06/1999	MOBILIARIO Y EQUIPO DE OFICINA	ESTANTE METALICO DE 6 ENTREPAÑOS	0
19890	DCR10 0063		13/10/1998	MOBILIARIO Y EQUIPO DE OFICINA	ESTANTE METALICO DE 5 ENTREPAÑOS	0
19891	DCR10 0064		13/10/1998	MOBILIARIO Y EQUIPO DE OFICINA	ESTANTE METALICO DE 6 ENTREPAÑOS	0
19892	DCR10 0065		13/10/1998	MOBILIARIO Y EQUIPO DE OFICINA	ESTANTE METALICO DE 6 ENTREPAÑOS	0
19893	DCR10 0076		13/10/1998	MOBILIARIO Y EQUIPO DE OFICINA	ESTANTE METALICO DE 6 ENTREPAÑOS	0
19894	DFA27 0238		25/06/1999	MOBILIARIO Y EQUIPO DE OFICINA	ESTANTE METALICO C/5 ENTREPANOS	0
19895	DCR10 0239		25/06/1999	MOBILIARIO Y EQUIPO DE OFICINA	ESTANTE METALICO C/5 ENTREPANOS	0
19897	DCR10 0838		12/02/2001	MOBILIARIO Y EQUIPO DE OFICINA	GABINETE MET. C/3 CHAROLAS	0
19899	DCR10 10265		17/10/2003	MOBILIARIO Y EQUIPO DE OFICINA	CHAROLAS MET.P/ARMAR ESTANT.85*60CM(32)A	0
19906	DCR10 14859		22/08/2000	MOBILIARIO Y EQUIPO DE OFICINA	CALCULADORA PRINTAFORM MOD.1390	0
19907	DCR10 15861		18/05/2001	MOBILIARIO Y EQUIPO DE OFICINA	ESTANTE METALICO DE 5 ENTREPAÑOS	0
19908	DCR10 15862		18/05/2001	MOBILIARIO Y EQUIPO DE OFICINA	ESTANTE METALICO DE 5 ENTREPAÑOS	0
19912	DCR10 18958	S:FD30308060	03/12/2003	MOBILIARIO Y EQUIPO DE OFICINA	VENTILADOR DE PISO WIND CHOSER A	0
19917	DCR10 19211	cari	13/01/2004	MOBILIARIO Y EQUIPO DE OFICINA	ARCHIVERO METALICO 4 GAVETAS N	0
19918	DCR10 19212	cari	13/01/2004	MOBILIARIO Y EQUIPO DE OFICINA	ARCHIVERO METALICO 4 GAVETAS N	0
19919	DCR10 19213	cari	13/01/2004	MOBILIARIO Y EQUIPO DE OFICINA	ARCHIVERO METALICO 4 GAVETAS N	0
19920	DCR10 19214		13/01/2004	MOBILIARIO Y EQUIPO DE OFICINA	ARCHIVERO METALICO 4 GAVETAS N	0
19921	DCR10 19875		04/03/2004	MOBILIARIO Y EQUIPO DE OFICINA	CHAROLA MET.P/ESTANTE MED. 85X45 (3) F.	0
19922	DFA42 19963		24/06/2004	MOBILIARIO Y EQUIPO DE OFICINA	ESTANTE CON 6 CHAROLAS F.	0
19923	DCR10 19964		24/06/2004	MOBILIARIO Y EQUIPO DE OFICINA	ESTANTE CON 6 CHAROLAS F.	0
19924	DCR10 19965		24/06/2004	MOBILIARIO Y EQUIPO DE OFICINA	ESTANTE CON 6 CHAROLAS F.	0
19925	DCR10 19966		24/06/2004	MOBILIARIO Y EQUIPO DE OFICINA	ESTANTE CON 6 CHAROLAS F.	0
19926	DCR10 19967		24/06/2004	MOBILIARIO Y EQUIPO DE OFICINA	ESTANTE CON 6 CHAROLAS F.	0
19927	DCR10 19968		24/06/2004	MOBILIARIO Y EQUIPO DE OFICINA	ESTANTE CON 6 CHAROLAS F.	0
19929	DCR10 21366		02/05/2005	MOBILIARIO Y EQUIPO DE OFICINA	VENTILADOR DE PEDESTAL LASKO	0
19930	DCR10 21367		02/05/2005	MOBILIARIO Y EQUIPO DE OFICINA	VENTILADOR DE PEDESTAL LASKO	0
19931	DCR10 21455		12/04/2005	MOBILIARIO Y EQUIPO DE OFICINA	ESTANTE MET. C/6 CHAROLAS	0
19932	DCR10 21456		12/04/2005	MOBILIARIO Y EQUIPO DE OFICINA	ESTANTE MET. C/6 CHAROLAS	0
19933	DCR10 21457		12/04/2005	MOBILIARIO Y EQUIPO DE OFICINA	ESTANTE MET. C/6 CHAROLAS	0
19934	DCR10 21458		12/04/2005	MOBILIARIO Y EQUIPO DE OFICINA	ESTANTE MET. C/6 CHAROLAS	0
19935	DCR10 21459		12/04/2005	MOBILIARIO Y EQUIPO DE OFICINA	ESTANTE MET. C/6 CHAROLAS	0
19936	DCR10 21460		12/04/2005	MOBILIARIO Y EQUIPO DE OFICINA	ESTANTE MET. C/6 CHAROLAS	0
19937	DCR10 21461		12/04/2005	MOBILIARIO Y EQUIPO DE OFICINA	ESTANTE MET. C/6 CHAROLAS	0
19938	DCR10 21462		12/04/2005	MOBILIARIO Y EQUIPO DE OFICINA	ESTANTE MET. C/6 CHAROLAS	0
19939	DCR10 21463		12/04/2005	MOBILIARIO Y EQUIPO DE OFICINA	ESTANTE MET. C/6 CHAROLAS	0
19940	DCR10 21464		12/04/2005	MOBILIARIO Y EQUIPO DE OFICINA	ESTANTE MET. C/6 CHAROLAS	0
19941	DCR10 21465		12/04/2005	MOBILIARIO Y EQUIPO DE OFICINA	ESTANTE MET. C/6 CHAROLAS	0
19942	DCR10 21466		12/04/2005	MOBILIARIO Y EQUIPO DE OFICINA	ESTANTE MET. C/6 CHAROLAS	0
19943	DCR10 21467		12/04/2005	MOBILIARIO Y EQUIPO DE OFICINA	ESTANTE MET. C/6 CHAROLAS	0
19944	DCR10 21468		12/04/2005	MOBILIARIO Y EQUIPO DE OFICINA	ESTANTE MET. C/6 CHAROLAS	0
19945	DCR10 21469		12/04/2005	MOBILIARIO Y EQUIPO DE OFICINA	ESTANTE MET. C/6 CHAROLAS	0
19946	DCR10 21470		12/04/2005	MOBILIARIO Y EQUIPO DE OFICINA	ESTANTE MET. C/6 CHAROLAS	0
19947	DCR10 21471		12/04/2005	MOBILIARIO Y EQUIPO DE OFICINA	ESTANTE MET. C/6 CHAROLAS	0
19948	DCR10 21472		12/04/2005	MOBILIARIO Y EQUIPO DE OFICINA	ESTANTE MET. C/6 CHAROLAS	0
19949	DCR10 21473		12/04/2005	MOBILIARIO Y EQUIPO DE OFICINA	ESTANTE MET. C/6 CHAROLAS	0
19950	DCR10 21474		12/04/2005	MOBILIARIO Y EQUIPO DE OFICINA	ESTANTE MET. C/6 CHAROLAS	0
19951	DCR10 21475		12/04/2005	MOBILIARIO Y EQUIPO DE OFICINA	ESTANTE MET. C/6 CHAROLAS	0
19952	DCR10 21476		12/04/2005	MOBILIARIO Y EQUIPO DE OFICINA	ESTANTE MET. C/6 CHAROLAS	0
19953	DCR10 22639		19/10/2005	MOBILIARIO Y EQUIPO DE OFICINA	ARCHIVERO METALICO C/4 GAVETAS	0
19954	DCR10 22640		19/10/2005	MOBILIARIO Y EQUIPO DE OFICINA	ARCHIVERO METALICO C/4 GAVETAS	0
19955	DCR10 2424		17/10/2003	MOBILIARIO Y EQUIPO DE OFICINA	GRAPADORA DE TRABAJO PESADO	0
19957	DCR10 25116		31/10/2006	MOBILIARIO Y EQUIPO DE OFICINA	VENTILADOR DE PISO LAKEWOOD	0
19958	DCR10 26454		30/08/2007	MOBILIARIO Y EQUIPO DE OFICINA	VENTILADOR DE PISO CICLONE	20.17
19959	DCR10 26455		30/08/2007	MOBILIARIO Y EQUIPO DE OFICINA	VENTILADOR DE PISO CICLONE	20.17
19960	DCR10 26456	Cari	30/08/2007	MOBILIARIO Y EQUIPO DE OFICINA	VENTILADOR DE PISO CICLONE	20.17
19961	DCR10 26462		31/07/2007	MOBILIARIO Y EQUIPO DE OFICINA	ESTANTE METALICO C/10 CHAROLAS	72.35
19962	DCR10 26483		31/07/2007	MOBILIARIO Y EQUIPO DE OFICINA	ESTANTE METALICO C/6 CHAROLAS	50.79
19963	DCR10 26484		31/07/2007	MOBILIARIO Y EQUIPO DE OFICINA	ESTANTE METALICO C/6 CHAROLAS	50.79
19965	DCR10 26570	Conchita	31/08/2007	MOBILIARIO Y EQUIPO DE OFICINA	VENTILADOR DE PEDESTAL MYTEK	17.07
19966	DCR10 26571		31/08/2007	MOBILIARIO Y EQUIPO DE OFICINA	VENTILADOR DE PEDESTAL MYTEK	17.07
19967	26572	dfa41	31/08/2007	MOBILIARIO Y EQUIPO DE OFICINA	VENTILADOR DE PEDESTAL MYTEK	17.07
19968	DCR10 31096		30/06/2008	MOBILIARIO Y EQUIPO DE OFICINA	ARCHIVERO 3 GAVETAS C/LLAVE C/MAPLE MOD. 106XL	460.54
19969	DCR10 31641		31/08/2008	MOBILIARIO Y EQUIPO DE OFICINA	VENTILADOR DE PEDESTAL MARCA MAN	126.27
19971	DCR10 31643		31/08/2008	MOBILIARIO Y EQUIPO DE OFICINA	VENTILADOR DE PEDESTAL MARCA MAN	126.27
19972	DCR10 31938		31/08/2008	MOBILIARIO Y EQUIPO DE OFICINA	RIVETEADORA	489.73
19973	DCR10 32831		31/08/2008	MOBILIARIO Y EQUIPO DE OFICINA	SILLA TIPO CAJA MOD. RS-250/45	218.58
19974	DCR10 32832	Paty	31/08/2008	MOBILIARIO Y EQUIPO DE OFICINA	SILLA TIPO CAJA MOD. RS-250/45	218.58
19975	DCR10 32833		31/08/2008	MOBILIARIO Y EQUIPO DE OFICINA	SILLA DE TRABAJO	218.58
19976	DCR10 32837		31/08/2008	MOBILIARIO Y EQUIPO DE OFICINA	SILLA TIPO CAJA MOD. RS-250/45	218.58
19977	DCR10 32844		31/08/2008	MOBILIARIO Y EQUIPO DE OFICINA	SILLA TIPO CAJA MOD. RS-250/45	218.58
19978	DCR10 32846		31/08/2008	MOBILIARIO Y EQUIPO DE OFICINA	SILLA TIPO CAJA MOD. RS-250/45	218.58
19979	DCR10 32744		31/08/2008	MOBILIARIO Y EQUIPO DE OFICINA	MAMPARA ALTA MOD. 270-P160122	444.06
19980	DCR10 32934		31/08/2008	MOBILIARIO Y EQUIPO DE OFICINA	BANCA DE ESPERA MOD. RE-1063	520.49
19981	DCR10 32935		31/08/2008	MOBILIARIO Y EQUIPO DE OFICINA	BANCA DE ESPERA MOD. RE-1063	520.49
19982	DCR10 32936		31/08/2008	MOBILIARIO Y EQUIPO DE OFICINA	MESA CENTRAL MOD. 183	198.45
19983	DCR10 32937		31/08/2008	MOBILIARIO Y EQUIPO DE OFICINA	ESCRITORIO DELTA MAD. 149CPU	517.92
19984	DCR10 32938		31/08/2008	MOBILIARIO Y EQUIPO DE OFICINA	ESCRITORIO DELTA MAD. 149CPU	517.92
19985	DCR10 32939		31/08/2008	MOBILIARIO Y EQUIPO DE OFICINA	ARCHIVERO MULTIGAVETAS MOD. 305	389.69
19986	DCR10 32940	Lety	31/08/2008	MOBILIARIO Y EQUIPO DE OFICINA	ARCHIVERO MULTIGAVETAS MOD. 305	389.69
19987	DFA39 32941		31/08/2008	MOBILIARIO Y EQUIPO DE OFICINA	SILLA DE TRABAJO MOD. RS-350/05	215.55
19988	DCR10 32942	Cari	31/08/2008	MOBILIARIO Y EQUIPO DE OFICINA	SILLA DE TRABAJO MOD. RS-350/05	215.55
19989	DCR10 32943		31/08/2008	MOBILIARIO Y EQUIPO DE OFICINA	SILLA DE ESPERA MOD. RE-1030	133.69
19990	DCR10 32944		31/08/2008	MOBILIARIO Y EQUIPO DE OFICINA	SILLA DE ESPERA MOD. RE-1030	133.69
19991	DCR10 32945	Betzabe	31/08/2008	MOBILIARIO Y EQUIPO DE OFICINA	SILLA DE ESPERA MOD. RE-1030	133.69
19992	DCR10 32946	Meli	31/08/2008	MOBILIARIO Y EQUIPO DE OFICINA	SILLA DE ESPERA MOD. RE-1030	133.69
19993	DCR10 32947		31/08/2008	MOBILIARIO Y EQUIPO DE OFICINA	ARCHIVERO 3 GAVETAS MOD. 106XL	612
19994	DCR10 32948		31/08/2008	MOBILIARIO Y EQUIPO DE OFICINA	ARCHIVERO 3 GAVETAS MOD. 106XL	612
19995	DCR10 32949		31/08/2008	MOBILIARIO Y EQUIPO DE OFICINA	ESCRITORIO KLASS MOD. KLAS01	924.53
19996	DCR10 32950		31/08/2008	MOBILIARIO Y EQUIPO DE OFICINA	RETORNO KLASS MOD.KLASS02	447.52
19997	DCR10 32951		31/08/2008	MOBILIARIO Y EQUIPO DE OFICINA	ESQUINERO CONECTOR MOD. 107	149.55
19998	DCR10 32952		31/08/2008	MOBILIARIO Y EQUIPO DE OFICINA	ARCHIVERO MOVIL MOD. 106	247.54
19999	DCR10 32953		31/08/2008	MOBILIARIO Y EQUIPO DE OFICINA	CREDEZA KLASS MOD. KLASS03	924.53
20000	DCR10 32954		31/08/2008	MOBILIARIO Y EQUIPO DE OFICINA	LIBRERO KLASS MOD. KLASS04	642.08
20001	DCR10 32955		31/08/2008	MOBILIARIO Y EQUIPO DE OFICINA	ARCHIVERO 3 GAVETAS MOD. 106XL	612
20002	IMV10 32957		31/08/2008	MOBILIARIO Y EQUIPO DE OFICINA	SILLA DE JUNTAS MOD. RE-1095	199.69
20003	IMV10 32958		31/08/2008	MOBILIARIO Y EQUIPO DE OFICINA	SILLA DE JUNTAS MOD. RE-1095	199.69
20004	DCR10 32959		31/08/2008	MOBILIARIO Y EQUIPO DE OFICINA	MESA REDONDA MOD. 129	410.11
20005	DCR10 32973		31/08/2008	MOBILIARIO Y EQUIPO DE OFICINA	MESA DE JUNTAS EJECUTIVA MOD. 118XL	1187.24
20006	IMV10 32974		31/08/2008	MOBILIARIO Y EQUIPO DE OFICINA	SILLA DE JUNTAS MOD. RE-1095	199.69
20007	IMV10 32975		31/08/2008	MOBILIARIO Y EQUIPO DE OFICINA	SILLA DE JUNTAS MOD. RE-1095	199.69
20008	DCR10 32976		31/08/2008	MOBILIARIO Y EQUIPO DE OFICINA	SILLA DE JUNTAS MOD. RE-1095	199.69
20009	DCR10 32977		31/08/2008	MOBILIARIO Y EQUIPO DE OFICINA	SILLA DE JUNTAS MOD. RE-1095	199.69
20010	DCR10 32978		31/08/2008	MOBILIARIO Y EQUIPO DE OFICINA	SILLA DE JUNTAS MOD. RE-1095	199.69
20011	DCR10 32979		31/08/2008	MOBILIARIO Y EQUIPO DE OFICINA	SILLA DE JUNTAS MOD. RE-1095	199.69
20012	DCR10 32980		31/08/2008	MOBILIARIO Y EQUIPO DE OFICINA	SILLA DE JUNTAS MOD. RE-1095	199.69
20013	DCR10 32981		31/08/2008	MOBILIARIO Y EQUIPO DE OFICINA	ARCHIVERO 4 GAVETAS MOD. 304	765.92
20014	DCR10 32982	Lety	31/08/2008	MOBILIARIO Y EQUIPO DE OFICINA	ARCHIVERO 4 GAVETAS MOD. 304	765.92
20015	DCR10 32983	Lety	31/08/2008	MOBILIARIO Y EQUIPO DE OFICINA		

20016	DCR10 32984		31/08/2008	MOBILIARIO Y EQUIPO DE OFICINA	ARCHIVERO 4 GAVETAS MOD. 304	765.92
20017	DCR10 32985	Lety	31/08/2008	MOBILIARIO Y EQUIPO DE OFICINA	ARCHIVERO 4 GAVETAS MOD. 304	765.92
20018	DCR10 32986	Cari	31/08/2008	MOBILIARIO Y EQUIPO DE OFICINA	ARCHIVERO 4 GAVETAS MOD. 304	765.94
20019	DCR10 33043		31/08/2008	MOBILIARIO Y EQUIPO DE OFICINA	ESCRITORIO DELTA MOD. 149CPU	517.92
20020	DCR10 33050		31/08/2008	MOBILIARIO Y EQUIPO DE OFICINA	LIBRERO FORTTE MOD. 168	437.42
20021	DCR10 33071		31/08/2008	MOBILIARIO Y EQUIPO DE OFICINA	ESCRITORIO DELTA MOD. 149CPU	517.92
20022	DCR10 33072		31/08/2008	MOBILIARIO Y EQUIPO DE OFICINA	ARCHIVERO MULTIGAVETAS MOD. 305	389.69
20023	DCR10 33073	Mario	31/08/2008	MOBILIARIO Y EQUIPO DE OFICINA	ARCHIVERO MULTIGAVETAS MOD. 305	389.69
20024	DCR10 33129		31/08/2008	MOBILIARIO Y EQUIPO DE OFICINA	ESCRITORIO DELTA MOD. 149CPU	517.92
20025	DCR10 33130		31/08/2008	MOBILIARIO Y EQUIPO DE OFICINA	ESCRITORIO DELTA MOD. 149CPU	517.92
20026	DCR10 33161		31/08/2008	MOBILIARIO Y EQUIPO DE OFICINA	MAMPARA BAJA MOD. 276-P120122	392.27
20027	DCR10 33162		31/08/2008	MOBILIARIO Y EQUIPO DE OFICINA	MAMPARA BAJA MOD. 276-P120122	392.27
20028	DCR10 33164		31/08/2008	MOBILIARIO Y EQUIPO DE OFICINA	MAMPARA BAJA MOD. 276-P120122	392.27
20029	DCR10 33189		31/08/2008	MOBILIARIO Y EQUIPO DE OFICINA	MAMPARA ALTA MOD. 270-P160122	444.06
20030	DCR10 33190		31/08/2008	MOBILIARIO Y EQUIPO DE OFICINA	MAMPARA ALTA MOD. 270-P160122	444.06
20031	DCR10 33193		31/08/2008	MOBILIARIO Y EQUIPO DE OFICINA	ARCHIVERO MOVIL MOD. 106	247.54
20032	DCR10 33194		31/08/2008	MOBILIARIO Y EQUIPO DE OFICINA	ARCHIVERO 3 GAVETAS MOD. 106XL	612
20033	DCR10 33195		31/08/2008	MOBILIARIO Y EQUIPO DE OFICINA	ARCHIVERO 3 GAVETAS MOD. 106XL	612
20034	DCR10 33196		31/08/2008	MOBILIARIO Y EQUIPO DE OFICINA	ARCHIVERO 3 GAVETAS MOD. 106XL	612
20035	DCR10 33197		31/08/2008	MOBILIARIO Y EQUIPO DE OFICINA	SILLA DE TRABAJO MOD. RS-350/05	215.55
20036	DCR10 33198		31/08/2008	MOBILIARIO Y EQUIPO DE OFICINA	SILLA DE TRABAJO MOD. RS-350/05	215.55
20037	DCR10 33199		31/08/2008	MOBILIARIO Y EQUIPO DE OFICINA	SILLA DE TRABAJO MOD. RS-350/05	215.55
20038	DCR10 33200		31/08/2008	MOBILIARIO Y EQUIPO DE OFICINA	MAMPARA ALTA MOD. 270-P160122	444.06
20039	DCR10 33201		31/08/2008	MOBILIARIO Y EQUIPO DE OFICINA	MAMPARA ALTA MOD. 270-P160122	444.06
20040	DCR10 33202		31/08/2008	MOBILIARIO Y EQUIPO DE OFICINA	MAMPARA ALTA MOD. 270-P160122	444.06
20041	DCR10 33203		31/08/2008	MOBILIARIO Y EQUIPO DE OFICINA	MAMPARA ALTA MOD. 270-P160122	444.06
20042	DCR10 33204		31/08/2008	MOBILIARIO Y EQUIPO DE OFICINA	MAMPARA ALTA MOD. 270-P160122	444.06
20043	DCR10 33205		31/08/2008	MOBILIARIO Y EQUIPO DE OFICINA	MAMPARA ALTA MOD. 270-P160122	444.06
20044	DCR10 33206		31/08/2008	MOBILIARIO Y EQUIPO DE OFICINA	MAMPARA ALTA MOD. 270-P160122	444.06
20045	DCR10 33207		31/08/2008	MOBILIARIO Y EQUIPO DE OFICINA	MAMPARA BAJA MOD. 276-P120122	392.27
20046	DCR10 33208		31/08/2008	MOBILIARIO Y EQUIPO DE OFICINA	MAMPARA BAJA MOD. 276-P120122	392.27
20047	DCR10 33209		31/08/2008	MOBILIARIO Y EQUIPO DE OFICINA	MAMPARA BAJA MOD. 276-P120122	392.27
20048	DCR10 33210		31/08/2008	MOBILIARIO Y EQUIPO DE OFICINA	MAMPARA BAJA MOD. 276-P120122	392.27
20049	DCR10 33211		31/08/2008	MOBILIARIO Y EQUIPO DE OFICINA	MAMPARA BAJA MOD. 276-P120122	392.27
20050	DCR10 33214		31/08/2008	MOBILIARIO Y EQUIPO DE OFICINA	ARCHIVERO 3 GAVETAS MOD. 106XL	612
20051	DCR10 33215		31/08/2008	MOBILIARIO Y EQUIPO DE OFICINA	ARCHIVERO 3 GAVETAS MOD. 106XL	612
20052	DCR10 33216		31/08/2008	MOBILIARIO Y EQUIPO DE OFICINA	SILLA DE TRABAJO MOD. RS-350/05	215.55
20053	DCR10 33217		31/08/2008	MOBILIARIO Y EQUIPO DE OFICINA	SILLA DE TRABAJO MOD. RS-350/05	215.55
20054	DCR10 33342		31/08/2008	MOBILIARIO Y EQUIPO DE OFICINA	MAMPARA ALTA MOD. 270-P160122	444.06
20055	DCR10 33343		31/08/2008	MOBILIARIO Y EQUIPO DE OFICINA	MAMPARA ALTA MOD. 270-P160122	444.06
20056	DCR10 33344		31/08/2008	MOBILIARIO Y EQUIPO DE OFICINA	MAMPARA ALTA MOD. 270-P160122	444.06
20057	DCR10 33345		31/08/2008	MOBILIARIO Y EQUIPO DE OFICINA	MAMPARA ALTA MOD. 270-P160122	444.06
20058	DCR10 33346		31/08/2008	MOBILIARIO Y EQUIPO DE OFICINA	MAMPARA ALTA MOD. 270-P160122	444.06
20059	DCR10 33351		31/08/2008	MOBILIARIO Y EQUIPO DE OFICINA	ARCHIVERO MOVIL MOD. 106	247.54
20060	DCR10 33352	Betzabe	31/08/2008	MOBILIARIO Y EQUIPO DE OFICINA	ARCHIVERO MOVIL MOD. 106	247.54
20061	DCR10 33353		31/08/2008	MOBILIARIO Y EQUIPO DE OFICINA	ARCHIVERO MOVIL MOD. 106	247.54
20062	DCR10 33354		31/08/2008	MOBILIARIO Y EQUIPO DE OFICINA	ARCHIVERO MOVIL MOD. 106	247.54
20063	DCR10 33783		31/12/2008	MOBILIARIO Y EQUIPO DE OFICINA	ESCRITORIO BASICO 103S	355.24
20064	DCR10 33819		31/12/2008	MOBILIARIO Y EQUIPO DE OFICINA	SILLA DE ESPERA RE-1030	160.86
20065	DCR10 33820		31/12/2008	MOBILIARIO Y EQUIPO DE OFICINA	SILLA DE ESPERA RE-1030	160.86
20066	DCR10 33821		31/12/2008	MOBILIARIO Y EQUIPO DE OFICINA	SILLA DE ESPERA RE-1030	160.86
20067	DCR10 33822		31/12/2008	MOBILIARIO Y EQUIPO DE OFICINA	SILLA DE ESPERA RE-1030	160.86
20068	DCR10 33823		31/12/2008	MOBILIARIO Y EQUIPO DE OFICINA	SILLA DE ESPERA RE-1030	160.86
20069	DCR10 33824		31/12/2008	MOBILIARIO Y EQUIPO DE OFICINA	SILLA DE ESPERA RE-1030	160.86
20070	DCR10 34098		31/12/2008	MOBILIARIO Y EQUIPO DE OFICINA	MAMPARA DE PISO P160122	534.09
20071	DCR10 34099		31/12/2008	MOBILIARIO Y EQUIPO DE OFICINA	MAMPARA DE PISO P160122	534.13
20072	DCR10 34155		31/12/2008	MOBILIARIO Y EQUIPO DE OFICINA	MAMPARA DE PISO P160122	534.09
20073	DCR10 34156		31/12/2008	MOBILIARIO Y EQUIPO DE OFICINA	MAMPARA DE PISO P160122	534.09
20074	DCR10 34157		31/12/2008	MOBILIARIO Y EQUIPO DE OFICINA	MAMPARA DE PISO P160122	534.09
20075	DCR10 34158		31/12/2008	MOBILIARIO Y EQUIPO DE OFICINA	MAMPARA DE PISO P160122	534.07
20076	DCR10 34230		31/12/2008	MOBILIARIO Y EQUIPO DE OFICINA	125 LIBRERO DE PISO	578.38
20077	DCR10 34231		31/12/2008	MOBILIARIO Y EQUIPO DE OFICINA	125 LIBRERO DE PISO	578.38
20078	DCR10 34232		31/12/2008	MOBILIARIO Y EQUIPO DE OFICINA	MODELO: 135 CREDENZA MULTIUSOS	865.51
20079	DCR10 34233	de sala de junta	31/12/2008	MOBILIARIO Y EQUIPO DE OFICINA	MODELO: 135 CREDENZA MULTIUSOS	865.5
20080	DCR10 34234		31/12/2008	MOBILIARIO Y EQUIPO DE OFICINA	ESCRITORIO EJECUTIVO 117	829.11
20081	DCR10 34235		31/12/2008	MOBILIARIO Y EQUIPO DE OFICINA	RETORNO EJECUTIVO 127CPU	343.02
20082	DCR10 34236		31/12/2008	MOBILIARIO Y EQUIPO DE OFICINA	135 CREDENZA MULTIUSOS	865.51
20083	DCR10 34237		31/12/2008	MOBILIARIO Y EQUIPO DE OFICINA	LIBRERO CON CERRADURA 115C	578.38
20084	DCR10 34238		31/12/2008	MOBILIARIO Y EQUIPO DE OFICINA	ARCHIVERO TRES GAVETAS 106XL	736.12
20085	DCR10 34239		31/12/2008	MOBILIARIO Y EQUIPO DE OFICINA	106 ARCHIVERO MOVIL	297.72
20086	DCR10 34240		31/12/2008	MOBILIARIO Y EQUIPO DE OFICINA	SILLA DE TRABAJO RS-350/05	288.43
20087	DCR10 34241		31/12/2008	MOBILIARIO Y EQUIPO DE OFICINA	SILLA DE TRABAJO RS-350/05	288.43
20088	DCR10 34242		31/12/2008	MOBILIARIO Y EQUIPO DE OFICINA	SILLA DE ESPERA RE-1030	160.86
20089	DCR10 34243		31/12/2008	MOBILIARIO Y EQUIPO DE OFICINA	SILLA DE ESPERA RE-1030	160.86
20090	DCR10 34244	Lulu	31/12/2008	MOBILIARIO Y EQUIPO DE OFICINA	ESCRITORIO DELTA 149CPU	622.91
20091	DCR10 34245		31/12/2008	MOBILIARIO Y EQUIPO DE OFICINA	ARCHIVERO MULTIGAVETAS 305	468.62
20092	DCR10 34246	Cari	31/12/2008	MOBILIARIO Y EQUIPO DE OFICINA	ESCRITORIO DELTA 149CPU	622.91
20093	DCR10 34247		31/12/2008	MOBILIARIO Y EQUIPO DE OFICINA	ESCRITORIO DELTA 149CPU	622.91
20094	DCR10 34248		31/12/2008	MOBILIARIO Y EQUIPO DE OFICINA	ESCRITORIO DELTA 149CPU	622.91
20095	DCR10 34249	Cari	31/12/2008	MOBILIARIO Y EQUIPO DE OFICINA	ARCHIVERO MULTIGAVETAS 305	468.64
20096	DCR10 34250	Betzabe	31/12/2008	MOBILIARIO Y EQUIPO DE OFICINA	ARCHIVERO MULTIGAVETAS 305	468.64
20097	DCR10 34251	Conchita	31/12/2008	MOBILIARIO Y EQUIPO DE OFICINA	ARCHIVERO MULTIGAVETAS 305	468.64
20098	DCR10 34252		31/12/2008	MOBILIARIO Y EQUIPO DE OFICINA	106 ARCHIVERO MOVIL	297.72
20099	DCR10 34254		31/12/2008	MOBILIARIO Y EQUIPO DE OFICINA	106 ARCHIVERO MOVIL	297.72
20100	DCR10 34255	Betzabe	31/12/2008	MOBILIARIO Y EQUIPO DE OFICINA	SILLA DE TRABAJO RS-350/05	288.43
20101	DCR10 34256		31/12/2008	MOBILIARIO Y EQUIPO DE OFICINA	SILLA DE TRABAJO RS-350/05	288.43
20102	DCR10 34257		31/12/2008	MOBILIARIO Y EQUIPO DE OFICINA	SILLA DE TRABAJO RS-350/05	288.43
20103	DCR10 34258		31/12/2008	MOBILIARIO Y EQUIPO DE OFICINA	SILLA DE ESPERA RE-1030	160.86
20104	DCR10 34259		31/12/2008	MOBILIARIO Y EQUIPO DE OFICINA	SILLA DE ESPERA RE-1030	160.86
20105	DCR10 34260		31/12/2008	MOBILIARIO Y EQUIPO DE OFICINA	MODULO 'L' MOD. 120CPU	846.94
20106	DCR10 34261		31/12/2008	MOBILIARIO Y EQUIPO DE OFICINA	ARCHIVERO MULTIGAVETAS 305	468.64
20107	DCR10 34262		31/12/2008	MOBILIARIO Y EQUIPO DE OFICINA	ARCHIVERO TRES GAVETAS 106XL	736.12
20108	DCR10 34263		31/12/2008	MOBILIARIO Y EQUIPO DE OFICINA	135 CREDENZA MULTIUSOS	865.51
20109	DCR10 34264		31/12/2008	MOBILIARIO Y EQUIPO DE OFICINA	SILLA DE TRABAJO RS-350/05	288.43
20110	DCR10 34265		31/12/2008	MOBILIARIO Y EQUIPO DE OFICINA	SILLA DE ESPERA RE-1030	160.86
20111	DCR10 34266		31/12/2008	MOBILIARIO Y EQUIPO DE OFICINA	SILLA DE ESPERA RE-1030	160.9
20112	DCR10 34267		31/12/2008	MOBILIARIO Y EQUIPO DE OFICINA	ESCRITORIO MAGISTRALLE. 153	424.19
20113	DCR10 34268		31/12/2008	MOBILIARIO Y EQUIPO DE OFICINA	ESCRITORIO MAGISTRALLE. 153	424.19
20114	DCR10 34269		31/12/2008	MOBILIARIO Y EQUIPO DE OFICINA	ESCRITORIO MAGISTRALLE. 153	424.19
20115	DCR10 34270		31/12/2008	MOBILIARIO Y EQUIPO DE OFICINA	ESCRITORIO MAGISTRALLE. 153	424.19
20116	DCR10 34271		31/12/2008	MOBILIARIO Y EQUIPO DE OFICINA	SILLA DE TRABAJO RS-350/05	288.43
20117	DCR10 34272		31/12/2008	MOBILIARIO Y EQUIPO DE OFICINA	SILLA DE TRABAJO RS-350/05	288.43
20118	DCR10 34273		31/12/2008	MOBILIARIO Y EQUIPO DE OFICINA	SILLA DE TRABAJO RS-350/05	288.43
20119	DCR10 34274		31/12/2008	MOBILIARIO Y EQUIPO DE OFICINA	SILLA DE TRABAJO RS-350/05	288.43
20120	DCR10 34275		31/12/2008	MOBILIARIO Y EQUIPO DE OFICINA	ARCHIVERO TRES GAVETAS 106XL	736.12
20121	DCR10 34276		31/12/2008	MOBILIARIO Y EQUIPO DE OFICINA	ARCHIVERO TRES GAVETAS 106XL	736.12
20122	DCR10 34277		31/12/2008	MOBILIARIO Y EQUIPO DE OFICINA	ESCRITORIO CAPACITACION 141	396.02
20123	DCR10 34278		31/12/2008	MOBILIARIO Y EQUIPO DE OFICINA	ESCRITORIO CAPACITACION 141	396.02
20124	DCR10 34279		31/12/2008	MOBILIARIO Y EQUIPO DE OFICINA	ESCRITORIO CAPACITACION 141	396.02

20125	DCR10 34280	31/12/2008	MOBILIARIO Y EQUIPO DE OFICINA	ESCRITORIO CAPACITACION 141	398.02
20126	DCR10 34281	31/12/2008	MOBILIARIO Y EQUIPO DE OFICINA	MESA MULTIUSOS MOD. 111	253.38
20127	DCR10 34282	31/12/2008	MOBILIARIO Y EQUIPO DE OFICINA	LIBRERO FORTTE MOD. 168	525.97
20128	DCR10 34283	31/12/2008	MOBILIARIO Y EQUIPO DE OFICINA	LIBRERO FORTTE MOD. 168	525.06
20129	DCR10 34284	31/12/2008	MOBILIARIO Y EQUIPO DE OFICINA	ESCRITORIO DELTA 149CPU	822.91
20130	DCR10 34285	31/12/2008	MOBILIARIO Y EQUIPO DE OFICINA	ESCRITORIO DELTA 149CPU	822.91
20131	DCR10 34286	31/12/2008	MOBILIARIO Y EQUIPO DE OFICINA	ARCHIVERO MULTIGAVETAS 305	468.64
20132	DCR10 34287	31/12/2008	MOBILIARIO Y EQUIPO DE OFICINA	ARCHIVERO MULTIGAVETAS 305	468.64
20133	DCR10 34288	31/12/2008	MOBILIARIO Y EQUIPO DE OFICINA	ARCHIVERO TRES GAVETAS 106XL	736.12
20134	DCR10 34289	31/12/2008	MOBILIARIO Y EQUIPO DE OFICINA	ARCHIVERO TRES GAVETAS 106XL	736.12
20135	DCR10 34290	31/12/2008	MOBILIARIO Y EQUIPO DE OFICINA	SILLA DE TRABAJO RS-350/05	288.43
20136	DCR10 34291	31/12/2008	MOBILIARIO Y EQUIPO DE OFICINA	SILLA DE TRABAJO RS-350/05	288.43
20137	DCR10 34292 Meli	31/12/2008	MOBILIARIO Y EQUIPO DE OFICINA	ESCRITORIO B ASICO MOD. 103S	251.71
20138	DCR10 34293	31/12/2008	MOBILIARIO Y EQUIPO DE OFICINA	ESCRITORIO B ASICO MOD. 103S	251.71
20139	DCR10 34294	31/12/2008	MOBILIARIO Y EQUIPO DE OFICINA	ESCRITORIO B ASICO MOD. 103S	251.71
20140	DCR10 34295	31/12/2008	MOBILIARIO Y EQUIPO DE OFICINA	ESCRITORIO B ASICO MOD. 103S	251.71
20141	DCR10 34297 Edna	31/12/2008	MOBILIARIO Y EQUIPO DE OFICINA	106 ARCHIVERO MOVIL	297.72
20142	DCR10 34298	31/12/2008	MOBILIARIO Y EQUIPO DE OFICINA	106 ARCHIVERO MOVIL	297.72
20143	DCR10 34299	31/12/2008	MOBILIARIO Y EQUIPO DE OFICINA	106 ARCHIVERO MOVIL	297.72
20144	DCR10 34300	31/12/2008	MOBILIARIO Y EQUIPO DE OFICINA	ARCHIVERO TRES GAVETAS 106XL	736.12
20145	DCR10 34301	31/12/2008	MOBILIARIO Y EQUIPO DE OFICINA	ARCHIVERO TRES GAVETAS 106XL	736.12
20146	DCR10 34302	31/12/2008	MOBILIARIO Y EQUIPO DE OFICINA	SILLA DE TRABAJO RS-350/05	288.43
20147	DCR10 34303	31/12/2008	MOBILIARIO Y EQUIPO DE OFICINA	SILLA DE TRABAJO RS-350/05	288.43
20148	DCR10 34304	31/12/2008	MOBILIARIO Y EQUIPO DE OFICINA	SILLA DE TRABAJO RS-350/05	288.43
20149	DCR10 34305	31/12/2008	MOBILIARIO Y EQUIPO DE OFICINA	SILLA DE TRABAJO RS-350/05	288.43
20150	DCR10 34306	31/12/2008	MOBILIARIO Y EQUIPO DE OFICINA	ESCRITORIO DELTA 149 CPU	822.91
20151	DCR10 34307 Carlos	31/12/2008	MOBILIARIO Y EQUIPO DE OFICINA	ESCRITORIO DELTA 149 CPU	822.91
20152	DCR10 34308	31/12/2008	MOBILIARIO Y EQUIPO DE OFICINA	ESCRITORIO DELTA 149 CPU	822.91
20153	DCR10 34314	31/12/2008	MOBILIARIO Y EQUIPO DE OFICINA	ARCHIVERO DE 3 GABETAS 106XL	736.12
20154	DCR10 34315	31/12/2008	MOBILIARIO Y EQUIPO DE OFICINA	ARCHIVERO DE 3 GABETAS 106XL	736.12
20155	DCR10 34316	31/12/2008	MOBILIARIO Y EQUIPO DE OFICINA	LIBRERO FORTTE 168	525.97
20156	DCR10 34317 Araceli	31/12/2008	MOBILIARIO Y EQUIPO DE OFICINA	LIBRERO FORTTE 168	525.97
20157	DCR10 34318	31/12/2008	MOBILIARIO Y EQUIPO DE OFICINA	MESA MULTIUSOS 111	253.38
20158	DCR10 34320	31/12/2008	MOBILIARIO Y EQUIPO DE OFICINA	SILLA DE TRABAJO RS-350/05	288.43
20159	DCR10 34323 Meli	31/12/2008	MOBILIARIO Y EQUIPO DE OFICINA	SILLA DE ESPERA RE-1030	160.88
20160	DCR10 34324	31/12/2008	MOBILIARIO Y EQUIPO DE OFICINA	SILLA DE ESPERA RE-1030	160.88
20161	DCR10 34325	31/12/2008	MOBILIARIO Y EQUIPO DE OFICINA	SILLA DE ESPERA RE-1030	160.88
20162	DCR10 34326	31/12/2008	MOBILIARIO Y EQUIPO DE OFICINA	SILLA DE ESPERA RE-1030	160.88
20163	DCR10 34333	31/12/2008	MOBILIARIO Y EQUIPO DE OFICINA	ESCRITORIO EJECUTIVO 117	829.11
20164	DCR10 34334	31/12/2008	MOBILIARIO Y EQUIPO DE OFICINA	RETORNO EJECUTIVO 127CPU	343.02
20165	DCR10 34335	31/12/2008	MOBILIARIO Y EQUIPO DE OFICINA	107 ESQUINERO CONECTOR	179.84
20166	DCR10 34336	31/12/2008	MOBILIARIO Y EQUIPO DE OFICINA	135 CREDENZA MULTIUSOS	865.51
20167	DCR10 34337	31/12/2008	MOBILIARIO Y EQUIPO DE OFICINA	LIBRERO CON CERRADURA 115C	578.38
20168	DCR10 34338	31/12/2008	MOBILIARIO Y EQUIPO DE OFICINA	106 ARCHIVERO MOVIL	297.72
20169	DCR10 34339 Meli	31/12/2008	MOBILIARIO Y EQUIPO DE OFICINA	ARCHIVERO TRES GAVETAS 106XL	736.12
20170	DCR10 34340	31/12/2008	MOBILIARIO Y EQUIPO DE OFICINA	SILLA DE TRABAJO RS-350/05	288.43
20171	DCR10 34341 Betzabe	31/12/2008	MOBILIARIO Y EQUIPO DE OFICINA	SILLA DE ESPERA RE-1030	160.88
20172	DCR10 34342	31/12/2008	MOBILIARIO Y EQUIPO DE OFICINA	SILLA DE ESPERA RE-1030	160.88
20173	DCR10 34361	31/12/2008	MOBILIARIO Y EQUIPO DE OFICINA	106 ARCHIVERO MOVIL	297.72
20174	DCR10 34362	31/12/2008	MOBILIARIO Y EQUIPO DE OFICINA	LIBRERO FORTTE MOD. 168	525.97
20175	DCR10 34363	31/12/2008	MOBILIARIO Y EQUIPO DE OFICINA	LIBRERO FORTTE MOD. 168	525.97
20176	DCR10 34364 Cari	31/12/2008	MOBILIARIO Y EQUIPO DE OFICINA	ESCRITORIO CAPACITACION 141	398.02
20177	DSA10 34367	31/12/2008	MOBILIARIO Y EQUIPO DE OFICINA	SILLON EJECUTIVO.	288.43
20178	DFA43 34368	31/12/2008	MOBILIARIO Y EQUIPO DE OFICINA	SILLA DE TRABAJO RS-350/05	288.43
20179	DCR10 34370	31/12/2008	MOBILIARIO Y EQUIPO DE OFICINA	SILLA DE ESPERA	288.43
20181	DCR10 34372	31/12/2008	MOBILIARIO Y EQUIPO DE OFICINA	SILLA DE TRABAJO RS-350/05	288.43
20184	DCR10 34375	31/12/2008	MOBILIARIO Y EQUIPO DE OFICINA	ESCRITORIO EJECUTIVO 117	829.11
20185	DCR10 34376 Edna	31/12/2008	MOBILIARIO Y EQUIPO DE OFICINA	RETORNO EJECUTIVO 127CPU	343.02
20186	DCR10 34377	31/12/2008	MOBILIARIO Y EQUIPO DE OFICINA	135 CREDENZA MULTIUSOS	865.51
20187	DCR10 34378 Edna	31/12/2008	MOBILIARIO Y EQUIPO DE OFICINA	LIBRERO CON CERRADURA 115C	578.38
20188	DCR10 34379 Edna	31/12/2008	MOBILIARIO Y EQUIPO DE OFICINA	106 ARCHIVERO MOVIL	297.72
20189	DCR10 34380	31/12/2008	MOBILIARIO Y EQUIPO DE OFICINA	ARCHIVERO TRES GAVETAS 106XL	736.12
20190	DCR10 34381	31/12/2008	MOBILIARIO Y EQUIPO DE OFICINA	GAVETA MULTIUSOS 302	475.5
20191	DCR10 34382	31/12/2008	MOBILIARIO Y EQUIPO DE OFICINA	SILLA DE TRABAJO RS-350/05	288.43
20192	DCR10 34384	31/12/2008	MOBILIARIO Y EQUIPO DE OFICINA	SILLA DE ESPERA RE-1030	160.88
20193	DCR10 34389	31/12/2008	MOBILIARIO Y EQUIPO DE OFICINA	MODULO "L" MOD. 120CPU	846.84
20194	DCR10 34390	31/12/2008	MOBILIARIO Y EQUIPO DE OFICINA	ARCHIVERO MULTIGAVETAS 305	468.64
20195	DCR10 34391	31/12/2008	MOBILIARIO Y EQUIPO DE OFICINA	ARCHIVERO TRES GAVETAS 106XL	736.12
20196	DCR10 34392	31/12/2008	MOBILIARIO Y EQUIPO DE OFICINA	135 CREDENZA MULTIUSOS	865.51
20197	DCR10 34393	31/12/2008	MOBILIARIO Y EQUIPO DE OFICINA	SILLA DE TRABAJO RS-350/05	288.43
20198	DCR10 34394	31/12/2008	MOBILIARIO Y EQUIPO DE OFICINA	SILLA DE ESPERA RE-1030	160.88
20199	DCR10 34395	31/12/2008	MOBILIARIO Y EQUIPO DE OFICINA	SILLA DE ESPERA RE-1030	160.8
20200	DCR10 34396	31/12/2008	MOBILIARIO Y EQUIPO DE OFICINA	ESCRITORIO DELTA 149 CPU	822.91
20201	DCR10 34397	31/12/2008	MOBILIARIO Y EQUIPO DE OFICINA	ESCRITORIO DELTA 149 CPU	822.91
20202	DCR10 34398	31/12/2008	MOBILIARIO Y EQUIPO DE OFICINA	ESCRITORIO DELTA 149 CPU	822.91
20203	DCR10 34399	31/12/2008	MOBILIARIO Y EQUIPO DE OFICINA	ESCRITORIO DELTA 149 CPU	822.91
20204	DCR10 34400	31/12/2008	MOBILIARIO Y EQUIPO DE OFICINA	ESCRITORIO DELTA 149 CPU	822.91
20205	DCR10 34401	31/12/2008	MOBILIARIO Y EQUIPO DE OFICINA	ESCRITORIO DELTA 149 CPU	822.91
20206	DCR10 34402	31/12/2008	MOBILIARIO Y EQUIPO DE OFICINA	ESCRITORIO DELTA 149 CPU	822.91
20207	DCR10 34403	31/12/2008	MOBILIARIO Y EQUIPO DE OFICINA	ESCRITORIO DELTA 149 CPU	822.91
20208	DCR10 34404	31/12/2008	MOBILIARIO Y EQUIPO DE OFICINA	ESCRITORIO DELTA 149 CPU	822.91
20209	DCR10 34405	31/12/2008	MOBILIARIO Y EQUIPO DE OFICINA	ESCRITORIO DELTA 149 CPU	822.91
20210	DCR10 34406	31/12/2008	MOBILIARIO Y EQUIPO DE OFICINA	ARCHIVERO MULTIGAVETAS 305	468.64
20211	DCR10 34407	31/12/2008	MOBILIARIO Y EQUIPO DE OFICINA	ARCHIVERO MULTIGAVETAS 305	468.64
20212	DCR10 34408	31/12/2008	MOBILIARIO Y EQUIPO DE OFICINA	ARCHIVERO MULTIGAVETAS 305	468.64
20213	DCR10 34409 Lulu	31/12/2008	MOBILIARIO Y EQUIPO DE OFICINA	ARCHIVERO MULTIGAVETAS 305	468.64
20214	DCR10 34410	31/12/2008	MOBILIARIO Y EQUIPO DE OFICINA	ARCHIVERO MULTIGAVETAS 305	468.64
20215	DCR10 34411	31/12/2008	MOBILIARIO Y EQUIPO DE OFICINA	ARCHIVERO MULTIGAVETAS 305	468.64
20216	DCR10 34412	31/12/2008	MOBILIARIO Y EQUIPO DE OFICINA	ARCHIVERO MULTIGAVETAS 305	468.64
20217	DCR10 34413	31/12/2008	MOBILIARIO Y EQUIPO DE OFICINA	ARCHIVERO MULTIGAVETAS 305	468.64
20218	DCR10 34414	31/12/2008	MOBILIARIO Y EQUIPO DE OFICINA	ARCHIVERO MULTIGAVETAS 305	468.64
20219	DCR10 34415	31/12/2008	MOBILIARIO Y EQUIPO DE OFICINA	ARCHIVERO MULTIGAVETAS 305	468.64
20220	DCR10 34416	31/12/2008	MOBILIARIO Y EQUIPO DE OFICINA	135 CREDENZA MULTIUSOS	865.51
20221	DCR10 34417	31/12/2008	MOBILIARIO Y EQUIPO DE OFICINA	135 CREDENZA MULTIUSOS	865.51
20222	DCR10 34419	31/12/2008	MOBILIARIO Y EQUIPO DE OFICINA	ARCHIVERO TRES GAVETAS 106XL	736.12
20223	DCR10 34420	31/12/2008	MOBILIARIO Y EQUIPO DE OFICINA	LIBRERO FORTTE MOD. 168	525.97
20224	DCR10 34421	31/12/2008	MOBILIARIO Y EQUIPO DE OFICINA	LIBRERO FORTTE MOD. 168	525.97
20225	DCR10 34422	31/12/2008	MOBILIARIO Y EQUIPO DE OFICINA	ESCRITORIO CAPACITACION 141	398.02
20226	DCR10 34423	31/12/2008	MOBILIARIO Y EQUIPO DE OFICINA	ESCRITORIO CAPACITACION 141	398.02
20227	DCR10 34424	31/12/2008	MOBILIARIO Y EQUIPO DE OFICINA	ESCRITORIO CAPACITACION 141	398.02
20228	DCR10 34425	31/12/2008	MOBILIARIO Y EQUIPO DE OFICINA	ESCRITORIO CAPACITACION 141	398.02
20229	DCR10 34435 Israel	31/12/2008	MOBILIARIO Y EQUIPO DE OFICINA	SILLA DE TRABAJO RS-350/05	288.43
20230	DCR10 34436 Cari	31/12/2008	MOBILIARIO Y EQUIPO DE OFICINA	SILLA DE TRABAJO RS-350/05	288.43
20231	DCR10 34437 Conchita	31/12/2008	MOBILIARIO Y EQUIPO DE OFICINA	SILLA DE TRABAJO RS-350/05	288.43
20232	DCR10 34438	31/12/2008	MOBILIARIO Y EQUIPO DE OFICINA	SILLA DE TRABAJO RS-350/05	288.43
20233	DCR10 34439	31/12/2008	MOBILIARIO Y EQUIPO DE OFICINA	SILLA DE TRABAJO RS-350/05	288.43
20234	DCR10 34440	31/12/2008	MOBILIARIO Y EQUIPO DE OFICINA	SILLA DE TRABAJO RS-350/05	288.43
20235	DCR10 34441	31/12/2008	MOBILIARIO Y EQUIPO DE OFICINA	SILLA DE TRABAJO RS-350/05	288.43
20236	DCR10 34442	31/12/2008	MOBILIARIO Y EQUIPO DE OFICINA	SILLA DE TRABAJO RS-350/05	288.43

20237	DCR10 34443	31/12/2008	MOBILIARIO Y EQUIPO DE OFICINA	SILLA DE TRABAJO RS-350/05	288.43
20238	DCR10 34444	31/12/2008	MOBILIARIO Y EQUIPO DE OFICINA	SILLA DE TRABAJO RS-350/05	288.43
20239	DCR10 34455	31/12/2008	MOBILIARIO Y EQUIPO DE OFICINA	ESCRITORIO DELTA 149 CPU	622.91
20240	DCR10 34456	31/12/2008	MOBILIARIO Y EQUIPO DE OFICINA	ESCRITORIO DELTA 149 CPU	622.91
20241	DCR10 34457 Araceli	31/12/2008	MOBILIARIO Y EQUIPO DE OFICINA	ESCRITORIO DELTA 149 CPU	622.91
20242	DCR10 34458	31/12/2008	MOBILIARIO Y EQUIPO DE OFICINA	ESCRITORIO DELTA 149 CPU	622.91
20243	DCR10 34459 Omar	31/12/2008	MOBILIARIO Y EQUIPO DE OFICINA	ESCRITORIO DELTA 149 CPU	622.91
20244	DCR10 34460	31/12/2008	MOBILIARIO Y EQUIPO DE OFICINA	ESCRITORIO DELTA 149 CPU	622.91
20245	DCR10 34461	31/12/2008	MOBILIARIO Y EQUIPO DE OFICINA	ARCHIVERO MULTIGAVETAS 305	468.64
20246	DCR10 34462	31/12/2008	MOBILIARIO Y EQUIPO DE OFICINA	ARCHIVERO MULTIGAVETAS 305	468.64
20247	DCR10 34463	31/12/2008	MOBILIARIO Y EQUIPO DE OFICINA	ARCHIVERO MULTIGAVETAS 305	468.64
20248	DCR10 34464	31/12/2008	MOBILIARIO Y EQUIPO DE OFICINA	ARCHIVERO MULTIGAVETAS 305	468.64
20249	DCR10 34465	31/12/2008	MOBILIARIO Y EQUIPO DE OFICINA	135 CREDENZA MULTIUSOS	865.51
20250	DCR10 34466	31/12/2008	MOBILIARIO Y EQUIPO DE OFICINA	ARCHIVERO TRES GAVETAS 106XL	736.12
20251	DCR10 34467	31/12/2008	MOBILIARIO Y EQUIPO DE OFICINA	ARCHIVERO TRES GAVETAS 106XL	736.12
20252	DCR10 34468 Lety	31/12/2008	MOBILIARIO Y EQUIPO DE OFICINA	LIBRERO FORTTE MOD. 168	525.97
20253	DCR10 34469	31/12/2008	MOBILIARIO Y EQUIPO DE OFICINA	LIBRERO FORTTE MOD. 168	525.97
20254	DCR10 34472 Carlos	31/12/2008	MOBILIARIO Y EQUIPO DE OFICINA	SILLA DE TRABAJO RS-350/05	288.43
20255	DCR10 34473	31/12/2008	MOBILIARIO Y EQUIPO DE OFICINA	SILLA DE TRABAJO RS-350/05	288.43
20256	DCR10 34474	31/12/2008	MOBILIARIO Y EQUIPO DE OFICINA	SILLA DE TRABAJO RS-350/05	288.43
20257	DCR10 34475	31/12/2008	MOBILIARIO Y EQUIPO DE OFICINA	SILLA DE TRABAJO RS-350/05	288.43
20258	DCR10 34476 Araceli	31/12/2008	MOBILIARIO Y EQUIPO DE OFICINA	SILLA DE TRABAJO RS-350/05	288.43
20259	DCR10 34477	31/12/2008	MOBILIARIO Y EQUIPO DE OFICINA	SILLA DE TRABAJO RS-350/05	288.43
20260	DCR10 34495	31/12/2008	MOBILIARIO Y EQUIPO DE OFICINA	MODULO 'L' MOD. 120CPU	846.94
20261	DCR10 34496	31/12/2008	MOBILIARIO Y EQUIPO DE OFICINA	ARCHIVERO MULTIGAVETAS 305	468.64
20262	DCR10 34497	31/12/2008	MOBILIARIO Y EQUIPO DE OFICINA	ARCHIVERO TRES GAVETAS 106XL	736.12
20263	DCR10 34498	31/12/2008	MOBILIARIO Y EQUIPO DE OFICINA	135 CREDENZA MULTIUSOS	865.51
20264	DCR10 34499	31/12/2008	MOBILIARIO Y EQUIPO DE OFICINA	SILLA DE TRABAJO RS-350/05	288.43
20265	DCR10 34500	31/12/2008	MOBILIARIO Y EQUIPO DE OFICINA	SILLA DE ESPERA RE-1030	160.86
20266	DCR10 34501	31/12/2008	MOBILIARIO Y EQUIPO DE OFICINA	SILLA DE ESPERA RE-1030	160.86
20267	DCR10 34505	31/12/2008	MOBILIARIO Y EQUIPO DE OFICINA	ESCRITORIO EJECUTIVO 117	829.11
20268	DCR10 34506	31/12/2008	MOBILIARIO Y EQUIPO DE OFICINA	RETORNO EJECUTIVO 127CPU	343.02
20269	DCR10 34507	31/12/2008	MOBILIARIO Y EQUIPO DE OFICINA	135 CREDENZA MULTIUSOS	865.51
20270	DCR10 34508	31/12/2008	MOBILIARIO Y EQUIPO DE OFICINA	LIBRERO CON CERRADURA 115C	576.38
20271	DCR10 34509	31/12/2008	MOBILIARIO Y EQUIPO DE OFICINA	106 ARCHIVERO MOVIL	297.72
20272	DCR10 34510	31/12/2008	MOBILIARIO Y EQUIPO DE OFICINA	ARCHIVERO TRES GAVETAS 106XL	736.12
20273	DCR10 34511	31/12/2008	MOBILIARIO Y EQUIPO DE OFICINA	SILLA DE TRABAJO RS-350/05	288.43
20274	DCR10 34512	31/12/2008	MOBILIARIO Y EQUIPO DE OFICINA	SILLA DE ESPERA RE-1030	160.86
20275	DCR10 34513	31/12/2008	MOBILIARIO Y EQUIPO DE OFICINA	SILLA DE ESPERA RE-1030	160.86
20276	DCR10 34517	31/12/2008	MOBILIARIO Y EQUIPO DE OFICINA	MODULO 'L' MOD. 120CPU	846.94
20277	DCR10 34518	31/12/2008	MOBILIARIO Y EQUIPO DE OFICINA	ARCHIVERO MULTIGAVETAS 305	468.64
20278	DCR10 34519	31/12/2008	MOBILIARIO Y EQUIPO DE OFICINA	ARCHIVERO TRES GAVETAS 106XL	736.12
20279	DCR10 34520	31/12/2008	MOBILIARIO Y EQUIPO DE OFICINA	135 CREDENZA MULTIUSOS	865.51
20280	DCR10 34521	31/12/2008	MOBILIARIO Y EQUIPO DE OFICINA	SILLA DE TRABAJO RS-350/05	288.43
20281	DCR10 34522	31/12/2008	MOBILIARIO Y EQUIPO DE OFICINA	SILLA DE ESPERA RE-1030	160.86
20282	DCR10 34523	31/12/2008	MOBILIARIO Y EQUIPO DE OFICINA	SILLA DE ESPERA RE-1030	160.86
20283	DCR10 34527	31/12/2008	MOBILIARIO Y EQUIPO DE OFICINA	MODULO 'L' MOD. 120CPU	846.94
20284	DCR10 34528 Paty	31/12/2008	MOBILIARIO Y EQUIPO DE OFICINA	ARCHIVERO MULTIGAVETAS 305	468.64
20285	DCR10 34529	31/12/2008	MOBILIARIO Y EQUIPO DE OFICINA	ARCHIVERO TRES GAVETAS 106XL	736.12
20286	DCR10 34530	31/12/2008	MOBILIARIO Y EQUIPO DE OFICINA	135 CREDENZA MULTIUSOS	865.51
20287	DFA22 34531	31/12/2008	MOBILIARIO Y EQUIPO DE OFICINA	SILLA DE TRABAJO RS-350/05	288.43
20288	DCR10 34532	31/12/2008	MOBILIARIO Y EQUIPO DE OFICINA	SILLA DE ESPERA RE-1030	160.86
20289	DCR10 34533	31/12/2008	MOBILIARIO Y EQUIPO DE OFICINA	SILLA DE ESPERA RE-1030	160.86
20290	DCR10 34539	31/12/2008	MOBILIARIO Y EQUIPO DE OFICINA	MESA MULTIUSOS MOD. 111	253.36
20291	DCR10 34540 Cari	31/12/2008	MOBILIARIO Y EQUIPO DE OFICINA	MESA MULTIUSOS MOD. 111	253.36
20292	DCR10 34541 Cari	31/12/2008	MOBILIARIO Y EQUIPO DE OFICINA	ESCRITORIO MAGISTRALLE 153	424.19
20293	DCR10 34542	31/12/2008	MOBILIARIO Y EQUIPO DE OFICINA	ESCRITORIO MAGISTRALLE 153	424.19
20294	DCR10 34543	31/12/2008	MOBILIARIO Y EQUIPO DE OFICINA	ESCRITORIO MAGISTRALLE 153	424.19
20295	DCR10 34544	31/12/2008	MOBILIARIO Y EQUIPO DE OFICINA	ESCRITORIO MAGISTRALLE 153	424.19
20300	DCR10 34554	31/12/2008	MOBILIARIO Y EQUIPO DE OFICINA	MODULO 'L' MOD. 120CPU	846.94
20301	DCR10 34555	31/12/2008	MOBILIARIO Y EQUIPO DE OFICINA	ARCHIVERO MULTIGAVETAS 305	468.64
20302	DCR10 34556	31/12/2008	MOBILIARIO Y EQUIPO DE OFICINA	ARCHIVERO TRES GAVETAS 106XL	736.11
20303	DCR10 34557	31/12/2008	MOBILIARIO Y EQUIPO DE OFICINA	135 CREDENZA MULTIUSOS	865.51
20304	DCR10 34558	31/12/2008	MOBILIARIO Y EQUIPO DE OFICINA	SILLA DE TRABAJO RS-350/05	288.43
20305	DCR10 34559	31/12/2008	MOBILIARIO Y EQUIPO DE OFICINA	SILLA DE ESPERA RE-1030	160.86
20306	DCR10 34560	31/12/2008	MOBILIARIO Y EQUIPO DE OFICINA	SILLA DE ESPERA RE-1030	160.86
20307	DCR10 34780	31/12/2008	MOBILIARIO Y EQUIPO DE OFICINA	MAMPARA DE PISO P160122	333.42
20308	DCR10 34781	31/12/2008	MOBILIARIO Y EQUIPO DE OFICINA	MAMPARA DE PISO P160122	333.42
20309	DCR10 34782	31/12/2008	MOBILIARIO Y EQUIPO DE OFICINA	MAMPARA DE PISO P160122	333.42
20310	DCR10 34783	31/12/2008	MOBILIARIO Y EQUIPO DE OFICINA	MAMPARA DE PISO P160122	333.42
20311	DCR10 34784	31/12/2008	MOBILIARIO Y EQUIPO DE OFICINA	MAMPARA DE PISO P160122	333.42
20312	DCR10 34785	31/12/2008	MOBILIARIO Y EQUIPO DE OFICINA	MAMPARA DE PISO P160122	333.42
20313	DCR10 34786	31/12/2008	MOBILIARIO Y EQUIPO DE OFICINA	MAMPARA DE PISO P160122	333.38
20314	DCR10 34856	31/12/2008	MOBILIARIO Y EQUIPO DE OFICINA	MAMPARA DE PISO P160122	333.43
20315	DCR10 34857	31/12/2008	MOBILIARIO Y EQUIPO DE OFICINA	MAMPARA DE PISO P160122	333.43
20316	DCR10 34858	31/12/2008	MOBILIARIO Y EQUIPO DE OFICINA	MAMPARA DE PISO P160122	333.43
20317	DCR10 34859	31/12/2008	MOBILIARIO Y EQUIPO DE OFICINA	MAMPARA DE PISO P160122	333.43
20318	DCR10 34861	31/12/2008	MOBILIARIO Y EQUIPO DE OFICINA	MAMPARA DE PISO P160122	333.43
20319	DCR10 34862	31/12/2008	MOBILIARIO Y EQUIPO DE OFICINA	MAMPARA DE PISO P160122	333.43
20320	DCR10 34863	31/12/2008	MOBILIARIO Y EQUIPO DE OFICINA	MAMPARA DE PISO P160122	333.43
20321	DCR10 34864	31/12/2008	MOBILIARIO Y EQUIPO DE OFICINA	MAMPARA DE PISO P160122	333.43
20322	DCR10 34865	31/12/2008	MOBILIARIO Y EQUIPO DE OFICINA	MAMPARA DE PISO P160122	333.43
20323	DCR10 34909	31/12/2008	MOBILIARIO Y EQUIPO DE OFICINA	106 ARCHIVERO MOVIL	185.85
20324	DCR10 34910 Omar	31/12/2008	MOBILIARIO Y EQUIPO DE OFICINA	106 ARCHIVERO MOVIL	185.85
20325	DCR10 34911	31/12/2008	MOBILIARIO Y EQUIPO DE OFICINA	106 ARCHIVERO MOVIL	185.85
20326	DCR10 34912 Meli	31/12/2008	MOBILIARIO Y EQUIPO DE OFICINA	106 ARCHIVERO MOVIL	185.85
20327	DCR10 34916	31/12/2008	MOBILIARIO Y EQUIPO DE OFICINA	106 ARCHIVERO MOVIL	185.85
20328	DCR10 34928	31/12/2008	MOBILIARIO Y EQUIPO DE OFICINA	MAMPARA DE PISO P160122	333.43
20329	DCR10 34929	31/12/2008	MOBILIARIO Y EQUIPO DE OFICINA	MAMPARA DE PISO P160122	333.43
20330	DCR10 34930	31/12/2008	MOBILIARIO Y EQUIPO DE OFICINA	MAMPARA DE PISO P160122	333.43
20331	DCR10 34931	31/12/2008	MOBILIARIO Y EQUIPO DE OFICINA	MAMPARA DE PISO P160122	333.43
20332	DCR10 35117 mARIO	31/12/2008	MOBILIARIO Y EQUIPO DE OFICINA	ESCRITORIO DELTA 149CPU	622.91
20333	DCR10 35128	31/12/2008	MOBILIARIO Y EQUIPO DE OFICINA	SILLA DE TRABAJO RS-350/05	288.43
20334	DCR10 35392	31/12/2008	MOBILIARIO Y EQUIPO DE OFICINA	ESCRITORIO DELTA 149 CPU	622.91
20335	DCR10 35393	31/12/2008	MOBILIARIO Y EQUIPO DE OFICINA	ESCRITORIO DELTA 149 CPU	622.91
20336	DCR10 35394	31/12/2008	MOBILIARIO Y EQUIPO DE OFICINA	ESCRITORIO DELTA 149 CPU	622.91
20337	DCR10 35623	31/05/2009	MOBILIARIO Y EQUIPO DE OFICINA	ENFRIADOR Y CALENTADOR DE AGUA	552.32
20338	SI510 35843	30/04/2009	MOBILIARIO Y EQUIPO DE OFICINA	SILLA EJECUTIVA	1140.41
20339	DCR10 35917	30/06/2009	MOBILIARIO Y EQUIPO DE OFICINA	ENGARGOLADORA PARA ARILLO METALICO MARCA PERFEX	875.46
20340	DCR10 36050	31/07/2009	MOBILIARIO Y EQUIPO DE OFICINA	PIZARRON DE CORCHO 1.20X.80	143.08
20341	DCR10 37129	31/12/2009	MOBILIARIO Y EQUIPO DE OFICINA	LIBRERO FORTTE MOD. 168	1135.04
20342	DCR10 37130	31/12/2009	MOBILIARIO Y EQUIPO DE OFICINA	LIBRERO FORTTE MOD. 168	1135.04
20343	DCR10 37139	31/12/2009	MOBILIARIO Y EQUIPO DE OFICINA	LIBRERO FORTTE MOD. 168	1135.04
20344	DCR10 38593	30/06/2010	MOBILIARIO Y EQUIPO DE OFICINA	64 POSTES DE 2.40 MTS CALIBRE 14	1870.94
20345	DCR10 42159	31/08/2010	MOBILIARIO Y EQUIPO DE OFICINA	MOSTRADOR DE MDF CON TUBO DE ACERO INOXIDABLE Y ACRILIC	910.85
20346	JAM10 42160	31/08/2010	MOBILIARIO Y EQUIPO DE OFICINA	MOSTRADOR DE MDF CON TUBO DE ACERO INOXIDABLE Y ACRILIC	910.85
20347	JAM10 42161	31/08/2010	MOBILIARIO Y EQUIPO DE OFICINA	MOSTRADOR DE MDF CON TUBO DE ACERO INOXIDABLE Y ACRILIC	910.85
20348	JAM10 42162	31/08/2010	MOBILIARIO Y EQUIPO DE OFICINA	MOSTRADOR DE MDF CON TUBO DE ACERO INOXIDABLE Y ACRILIC	910.85
20349	JAM10 42163	31/08/2010	MOBILIARIO Y EQUIPO DE OFICINA	MOSTRADOR DE MDF CON TUBO DE ACERO INOXIDABLE Y ACRILIC	910.89

20350	DCR10 4297	EO1108145 A	06/11/2001	MOBILIARIO Y EQUIPO DE OFICINA	REGULADOR SOLA BASIC	0
20351	DCR10 4879		17/10/2003	MOBILIARIO Y EQUIPO DE OFICINA	BANCO MADERA P/RESTIRADOR A	0
20353	DCR10 5324		08/05/2001	MOBILIARIO Y EQUIPO DE OFICINA	LIBRERO MELAMINA 4 DIVISIONES	0
20354	DCR10 5325		18/11/1998	MOBILIARIO Y EQUIPO DE OFICINA	PINTARRON C/TRIPIE TUBULAR	0
20356	DCR10 5357		18/11/1998	MOBILIARIO Y EQUIPO DE OFICINA	CAJA METALICA P/DINERO	0
20357	DCR10 5363		08/05/2001	MOBILIARIO Y EQUIPO DE OFICINA	GUILLOTINA INGENTO MOD.1142	0
20358	DCR10 5364	8881278	08/05/2001	MOBILIARIO Y EQUIPO DE OFICINA	ENGARGOLADORA COMBO	0
20361	DFA23 5370		18/11/1998	MOBILIARIO Y EQUIPO DE OFICINA	PORTATARJETERO MADERA	0
20362	DCR10 5372	M85331371	18/11/1998	MOBILIARIO Y EQUIPO DE OFICINA	MAQ. ESCRIB. MEC. OLYMPIA	0
20363	DCR10 5382		24/09/2001	MOBILIARIO Y EQUIPO DE OFICINA	ROTAFOLIO	0
20364	DCR10 5707		10/12/1998	MOBILIARIO Y EQUIPO DE OFICINA	ESTANTE METALICO 5 ENTREPAÑOS	0
20365	DCR10 5944	Can	15/10/2003	MOBILIARIO Y EQUIPO DE OFICINA	MESA P/MAQUINA C/RODAJAS	0
20366	DCR10 5956		18/11/1998	MOBILIARIO Y EQUIPO DE OFICINA	CHAROLAS MET.P/ARMAR ESTANTES 70*30CM(4)	0
20367	DCR10 5957		18/11/1998	MOBILIARIO Y EQUIPO DE OFICINA	CHAROLAS MET.P/ARMAR ESTANTES 85*30C(95)	0
20368	DCR10 5958		18/11/1998	MOBILIARIO Y EQUIPO DE OFICINA	CHAROLAS MET.P/ARMAR ESTANTES 85*40CM(6)	0
20369	DCR10 5961		18/11/1998	MOBILIARIO Y EQUIPO DE OFICINA	CHAROLAS MET.P/ARMAR ESTANTES 85*45C(54)	0
20370	DCR10 5962		18/11/1998	MOBILIARIO Y EQUIPO DE OFICINA	CHAROLAS MET.P/ARMAR ESTANTES 90*30CM(6)	0
20371	DCR10 5963		18/11/1998	MOBILIARIO Y EQUIPO DE OFICINA	POSTES MET.P/ARMAR ESTANTES DE 1.83M(12)	0
20372	DCR10 5964		18/11/1998	MOBILIARIO Y EQUIPO DE OFICINA	POSTES MET.P/ARMAR ESTANTES DE 2.00M(18)	0
20373	DCR10 5965		18/11/1998	MOBILIARIO Y EQUIPO DE OFICINA	POSTES MET.P/ARMAR ESTANTES DE 2.20M(90)	0
20374	DCR10 5970		18/11/1998	MOBILIARIO Y EQUIPO DE OFICINA	POSTES MET.P/ARMAR ESTANTES DE 2.40M(14)	0
20375	DCR10 5971		10/11/2003	MOBILIARIO Y EQUIPO DE OFICINA	PEDAZOS DE POSTES DE DIF. MEDIDAS (14)	0
20376	DCR10 5995		18/11/1998	MOBILIARIO Y EQUIPO DE OFICINA	ESTANTE METALICO 7 ENTREPAÑOS	0
20377	DCR10 5996		18/11/1998	MOBILIARIO Y EQUIPO DE OFICINA	ESTANTE METALICO 7 ENTREPAÑOS	0
20378	DCR10 5997		18/11/1998	MOBILIARIO Y EQUIPO DE OFICINA	ESTANTE METALICO 7 ENTREPAÑOS	0
20379	DCR10 5998		18/11/1998	MOBILIARIO Y EQUIPO DE OFICINA	ESTANTE METALICO 7 ENTREPAÑOS	0
20380	DCR10 5999		18/11/1998	MOBILIARIO Y EQUIPO DE OFICINA	ESTANTE METALICO 7 ENTREPAÑOS	0
20382	DCR10 6140		19/11/1998	MOBILIARIO Y EQUIPO DE OFICINA	SACAPUNTAS ELECTRICO BOSTON	0
20386	DCR10 6256		19/11/1998	MOBILIARIO Y EQUIPO DE OFICINA	ESTADAL DE ALUMINIO	0
20387	DPV10 5944		29/01/2002	MOBILIARIO Y EQUIPO DE OFICINA	SILLA PARA CAJERO A	0
20398	DCR10 7119		22/11/2000	MOBILIARIO Y EQUIPO DE OFICINA	CHAROLAS MET.P/ARMAR ESTANTES 90*80C(20)	0
20399	DCR10 8226		08/10/2003	MOBILIARIO Y EQUIPO DE OFICINA	VENTILADOR MAN MOD. VGP-9016	0
20401	DCS10 11327		18/02/1999	MOBILIARIO Y EQUIPO DE OFICINA	JGO.SILLON VISITA C/3 PZAS.NEGRO.	0
20402	DCS10 12280		22/07/1999	MOBILIARIO Y EQUIPO DE OFICINA	CAJA METALICA P/DINERO	0
20408	DCS10 21022	4F10669	08/03/2005	MOBILIARIO Y EQUIPO DE OFICINA	CALCULADORA PRINTAFORM	0
20409	DCS10 21549		14/06/2005	MOBILIARIO Y EQUIPO DE OFICINA	VENTILADOR DE PEDESTAL MYTEK	0
20410	DCS10 21550		14/06/2005	MOBILIARIO Y EQUIPO DE OFICINA	VENTILADOR DE PISO CYCLONE	0
20411	DCS10 24257		15/06/2005	MOBILIARIO Y EQUIPO DE OFICINA	ARCHIVERO MET. C/2 CAJONES	0
20412	DCS10 24258		15/06/2005	MOBILIARIO Y EQUIPO DE OFICINA	ARCHIVERO MET. C/2 CAJONES	0
20413	DCS10 24259		15/06/2005	MOBILIARIO Y EQUIPO DE OFICINA	ARCHIVERO MET. C/4 CAJONES	0
20414	DCS10 24260		15/06/2005	MOBILIARIO Y EQUIPO DE OFICINA	ARCHIVERO MET. C/4 CAJONES	0
20415	DCS10 27283	ST0607J02489	29/02/2006	MOBILIARIO Y EQUIPO DE OFICINA	ENFRIADOR Y CAL. DE AGUA G.E.	387.29
20416	DCS10 27284		29/02/2006	MOBILIARIO Y EQUIPO DE OFICINA	ESCRITORIO TIPO ISLA	410.23
20417	DCS10 27285		29/02/2006	MOBILIARIO Y EQUIPO DE OFICINA	ESCRITORIO TIPO ISLA	410.23
20418	DCS10 27296		29/02/2006	MOBILIARIO Y EQUIPO DE OFICINA	ESCRITORIO TIPO ISLA	410.23
20419	DCS10 27297		29/02/2006	MOBILIARIO Y EQUIPO DE OFICINA	ESCRITORIO TIPO ISLA	410.23
20420	DCS10 27298		29/02/2006	MOBILIARIO Y EQUIPO DE OFICINA	ARCHIVERO MEL. C/1 CAJON 1 GAVETA	130.09
20421	DCS10 27299		29/02/2006	MOBILIARIO Y EQUIPO DE OFICINA	ARCHIVERO MEL. C/1 CAJON 1 GAVETA	130.09
20422	DCS10 27300		29/02/2006	MOBILIARIO Y EQUIPO DE OFICINA	ARCHIVERO MEL. C/1 CAJON 1 GAVETA	130.09
20423	DCS10 27301		29/02/2006	MOBILIARIO Y EQUIPO DE OFICINA	ARCHIVERO MEL. C/1 CAJON 1 GAVETA	130.09
20424	DCS10 27302		29/02/2006	MOBILIARIO Y EQUIPO DE OFICINA	ARCHIVERO MEL. C/1 CAJON 1 GAVETA	244.88
20425	DCS10 27303		29/02/2006	MOBILIARIO Y EQUIPO DE OFICINA	SILLON SEMIEJECUTIVO	250.27
20426	DCS10 27304		29/02/2006	MOBILIARIO Y EQUIPO DE OFICINA	SILLON SEMIEJECUTIVO	250.27
20427	DCS10 27305		29/02/2006	MOBILIARIO Y EQUIPO DE OFICINA	SILLON SEMIEJECUTIVO	250.27
20428	DCS10 27306		29/02/2006	MOBILIARIO Y EQUIPO DE OFICINA	SILLON SEMIEJECUTIVO	250.27
20434	DCS10 3255		12/10/2004	MOBILIARIO Y EQUIPO DE OFICINA	SACAPUNTAS ELECTR. BOSTON	0
20437	DCS10 3628		18/11/1998	MOBILIARIO Y EQUIPO DE OFICINA	ACRILICO	0
20438	DCS10 37969		31/03/2010	MOBILIARIO Y EQUIPO DE OFICINA	ESCRITORIO EJECUTIVO FORZZA 145	1883.52
20439	DCS10 37970		31/03/2010	MOBILIARIO Y EQUIPO DE OFICINA	MUEBLE ARMARIO EJECUTIVO FORZZA 118	2019.85
20440	DCS10 37971		31/03/2010	MOBILIARIO Y EQUIPO DE OFICINA	LATERAL RETORNO FORZZA 165	771.85
20441	DCS10 37972		31/03/2010	MOBILIARIO Y EQUIPO DE OFICINA	ARCHIVERO MULTIGAVETAS 305	771.86
20442	DCS10 37973		31/03/2010	MOBILIARIO Y EQUIPO DE OFICINA	SILLA GRAN CONFORT MOD. RE-1095 COLOR NEGRO	584.04
20443	DCS10 37974		31/03/2010	MOBILIARIO Y EQUIPO DE OFICINA	SILLA GRAN CONFORT MOD. RE-1095 COLOR NEGRO	584.04
20444	DCS10 37975		31/03/2010	MOBILIARIO Y EQUIPO DE OFICINA	SILLA EJECUTIVA PIEL RP-4310	2174.14
20445	DCS10 37976		31/03/2010	MOBILIARIO Y EQUIPO DE OFICINA	ESCRITORIO DE ESTUDIO MOD.186	299.65
20446	DCS10 37977		31/03/2010	MOBILIARIO Y EQUIPO DE OFICINA	CREDENZA MULTIUSOS MOD 135	1398.36
20447	DCS10 37978		31/03/2010	MOBILIARIO Y EQUIPO DE OFICINA	MESA DE JUNTAS ENZZO 10	3225.52
20448	DCS10 37979		31/03/2010	MOBILIARIO Y EQUIPO DE OFICINA	SILLA DE TRABAJO MOD. RS-250/05 COLOR NEGRO	646.53
20449	DCS10 37980		31/03/2010	MOBILIARIO Y EQUIPO DE OFICINA	SILLA DE TRABAJO MOD. RS-250/05 COLOR NEGRO	646.53
20450	DCS10 37981		31/03/2010	MOBILIARIO Y EQUIPO DE OFICINA	SILLA DE TRABAJO MOD. RS-250/05 COLOR NEGRO	646.53
20451	DCS10 37982		31/03/2010	MOBILIARIO Y EQUIPO DE OFICINA	SILLA DE TRABAJO MOD. RS-250/05 COLOR NEGRO	646.53
20452	DCS10 37983		31/03/2010	MOBILIARIO Y EQUIPO DE OFICINA	SILLA DE TRABAJO MOD. RS-250/05 COLOR NEGRO	646.53
20453	DCS10 37984		31/03/2010	MOBILIARIO Y EQUIPO DE OFICINA	SILLA DE TRABAJO MOD. RS-250/05 COLOR NEGRO	646.53
20454	DCS10 37985		31/03/2010	MOBILIARIO Y EQUIPO DE OFICINA	SILLA DE TRABAJO MOD. RS-250/05 COLOR NEGRO	646.53
20455	DCS10 37986		31/03/2010	MOBILIARIO Y EQUIPO DE OFICINA	SILLA DE TRABAJO MOD. RS-250/05 COLOR NEGRO	646.53
20456	DCS10 37987		31/03/2010	MOBILIARIO Y EQUIPO DE OFICINA	ESCRITORIO DELTA 149 CPU	996.79
20457	DCS10 37988		31/03/2010	MOBILIARIO Y EQUIPO DE OFICINA	SILLA DE TRABAJO RS-350/05	646.53
20458	DCS10 37989		31/03/2010	MOBILIARIO Y EQUIPO DE OFICINA	SILLA DE ESPERA MOD. RE-1030 COLOR NEGRO	372.52
20459	DCS10 37990		31/03/2010	MOBILIARIO Y EQUIPO DE OFICINA	SILLA DE ESPERA MOD. RE-1030 COLOR NEGRO	372.52
20460	DCS10 37991		31/03/2010	MOBILIARIO Y EQUIPO DE OFICINA	ARCHIVERO MULTIGAVETAS 305	770.94
20461	DCS10 37992		31/03/2010	MOBILIARIO Y EQUIPO DE OFICINA	ARCHIVERO DE 4 GAVETAS 304	1460.5
20462	DCS10 37993		31/03/2010	MOBILIARIO Y EQUIPO DE OFICINA	ESCRITORIO DE ESTUDIO MOD 186	299.65
20483	DCS10 37994		31/03/2010	MOBILIARIO Y EQUIPO DE OFICINA	ESCRITORIO MOD. DELTA 149 CPU COLOR MAPLE	996.79
20484	DCS10 37995		31/03/2010	MOBILIARIO Y EQUIPO DE OFICINA	ESCRITORIO MOD. DELTA 149 CPU COLOR MAPLE	996.79
20485	DCS10 37996		31/03/2010	MOBILIARIO Y EQUIPO DE OFICINA	ESCRITORIO MOD. DELTA 149 CPU COLOR MAPLE	996.79
20486	DCS10 37997		31/03/2010	MOBILIARIO Y EQUIPO DE OFICINA	CREDENZA MULTIUSOS MOD. 135 COLOR MAPLE	1398.36
20487	DCS10 37998		31/03/2010	MOBILIARIO Y EQUIPO DE OFICINA	CREDENZA MULTIUSOS MOD. 135 COLOR MAPLE	1398.36
20488	DCS10 37999		31/03/2010	MOBILIARIO Y EQUIPO DE OFICINA	CREDENZA MULTIUSOS MOD. 135 COLOR MAPLE	1398.36
20469	DCS10 38000		31/03/2010	MOBILIARIO Y EQUIPO DE OFICINA	SILLA DE TRABAJO MOD. RS-350/05 COLOR NEGRO	646.53
20470	DCS10 38001		31/03/2010	MOBILIARIO Y EQUIPO DE OFICINA	SILLA DE TRABAJO MOD. RS-350/05 COLOR NEGRO	646.53
20471	DCS10 38002		31/03/2010	MOBILIARIO Y EQUIPO DE OFICINA	SILLA DE TRABAJO MOD. RS-350/05 COLOR NEGRO	646.53
20472	DCS10 38003		31/03/2010	MOBILIARIO Y EQUIPO DE OFICINA	SILLA DE ESPERA MOD. RE-1030 COLOR NEGRO	372.52
20473	DCS10 38004		31/03/2010	MOBILIARIO Y EQUIPO DE OFICINA	SILLA DE ESPERA MOD. RE-1030 COLOR NEGRO	372.52
20474	DCS10 38005		31/03/2010	MOBILIARIO Y EQUIPO DE OFICINA	SILLA DE ESPERA MOD. RE-1030 COLOR NEGRO	372.52
20475	DCS10 38006		31/03/2010	MOBILIARIO Y EQUIPO DE OFICINA	SILLA DE ESPERA MOD. RE-1030 COLOR NEGRO	372.52
20476	DCS10 38007		31/03/2010	MOBILIARIO Y EQUIPO DE OFICINA	SILLA DE ESPERA MOD. RE-1030 COLOR NEGRO	372.52
20477	DCS10 38008		31/03/2010	MOBILIARIO Y EQUIPO DE OFICINA	SILLA DE ESPERA MOD. RE-1030 COLOR NEGRO	372.52
20478	DCS10 38009		31/03/2010	MOBILIARIO Y EQUIPO DE OFICINA	ARCHIVERO MULTIGAVETAS MOD. 305 COLOR MAPLE	770.94
20479	DCS10 38010		31/03/2010	MOBILIARIO Y EQUIPO DE OFICINA	ARCHIVERO MULTIGAVETAS MOD. 305 COLOR MAPLE	770.94
20480	DCS10 38011		31/03/2010	MOBILIARIO Y EQUIPO DE OFICINA	ARCHIVERO MULTIGAVETAS MOD. 305 COLOR MAPLE	770.94
20481	DCS10 38012		31/03/2010	MOBILIARIO Y EQUIPO DE OFICINA	ESCRITORIO DE ESTUDIO MOD. 186 COLOR MAPLE	299.65
20482	DCS10 38013		31/03/2010	MOBILIARIO Y EQUIPO DE OFICINA	ESCRITORIO DE ESTUDIO MOD. 186 COLOR MAPLE	299.65
20483	DCS10 38014		31/03/2010	MOBILIARIO Y EQUIPO DE OFICINA	ESCRITORIO DE ESTUDIO MOD. 186 COLOR MAPLE	299.65
20484	DCS10 38015		31/03/2010	MOBILIARIO Y EQUIPO DE OFICINA	ESCRITORIO MOD. DELTA 149 CPU COLOR MAPLE	996.79
20485	DCS10 38016		31/03/2010	MOBILIARIO Y EQUIPO DE OFICINA	ESCRITORIO MOD. DELTA 149 CPU COLOR MAPLE	996.79
20486	DCS10 38017		31/03/2010	MOBILIARIO Y EQUIPO DE OFICINA	ESCRITORIO MOD. DELTA 149 CPU COLOR MAPLE	996.79
20487	DCS10 38018		31/03/2010	MOBILIARIO Y EQUIPO DE OFICINA	ESCRITORIO MOD. DELTA 149 CPU COLOR MAPLE	996.79
20488	DCS10 38019		31/03/2010	MOBILIARIO Y EQUIPO DE OFICINA	SILLA DE TRABAJO MOD. RS-350/05 COLOR NEGRO	646.53
20489	DCS10 38020		31/03/2010	MOBILIARIO Y EQUIPO DE OFICINA	SILLA DE TRABAJO MOD. RS-350/05 COLOR NEGRO	646.53

20490	DCS10 38021		31/03/2010	MOBILIARIO Y EQUIPO DE OFICINA	SILLA DE TRABAJO MOD. RS-350/05 COLOR NEGRO	646.53
20491	DCS10 38022		31/03/2010	MOBILIARIO Y EQUIPO DE OFICINA	SILLA DE TRABAJO MOD. RS-350/05 COLOR NEGRO	646.53
20492	DCS10 38023		31/03/2010	MOBILIARIO Y EQUIPO DE OFICINA	ARCHIVERO MULTIGAVETAS MOD. 305 COLOR MAPLE	770.94
20493	DCS10 38024		31/03/2010	MOBILIARIO Y EQUIPO DE OFICINA	ARCHIVERO MULTIGAVETAS MOD. 305 COLOR MAPLE	770.94
20494	DCS10 38025		31/03/2010	MOBILIARIO Y EQUIPO DE OFICINA	ARCHIVERO MULTIGAVETAS MOD. 305 COLOR MAPLE	770.94
20495	DCS10 38026		31/03/2010	MOBILIARIO Y EQUIPO DE OFICINA	ARCHIVERO MULTIGAVETAS MOD. 305 COLOR MAPLE	770.94
20496	DCS10 38027		31/03/2010	MOBILIARIO Y EQUIPO DE OFICINA	ESCRITORIO DELTA MOD. 149 CPU COLOR MAPLE	996.79
20497	DCS10 38028		31/03/2010	MOBILIARIO Y EQUIPO DE OFICINA	ESCRITORIO DELTA MOD. 149 CPU COLOR MAPLE	996.79
20498	DCS10 38029		31/03/2010	MOBILIARIO Y EQUIPO DE OFICINA	ESCRITORIO DELTA MOD. 149 CPU COLOR MAPLE	996.79
20499	DCS10 38030		31/03/2010	MOBILIARIO Y EQUIPO DE OFICINA	ESCRITORIO DELTA MOD. 149 CPU COLOR MAPLE	996.79
20500	DCS10 38031		31/03/2010	MOBILIARIO Y EQUIPO DE OFICINA	ESCRITORIO DELTA MOD. 149 CPU COLOR MAPLE	996.79
20501	DCS10 38032		31/03/2010	MOBILIARIO Y EQUIPO DE OFICINA	SILLA DE TRABAJO MOD. RS-350/05 COLOR NEGRO	646.53
20502	DCS10 38033		31/03/2010	MOBILIARIO Y EQUIPO DE OFICINA	SILLA DE TRABAJO MOD. RS-350/05 COLOR NEGRO	646.53
20503	DCS10 38034		31/03/2010	MOBILIARIO Y EQUIPO DE OFICINA	SILLA DE TRABAJO MOD. RS-350/05 COLOR NEGRO	646.53
20504	DCS10 38035		31/03/2010	MOBILIARIO Y EQUIPO DE OFICINA	SILLA DE TRABAJO MOD. RS-350/05 COLOR NEGRO	646.53
20505	DCS10 38036		31/03/2010	MOBILIARIO Y EQUIPO DE OFICINA	SILLA DE TRABAJO MOD. RS-350/05 COLOR NEGRO	646.53
20506	DCS10 38037		31/03/2010	MOBILIARIO Y EQUIPO DE OFICINA	ARCHIVERO MULTIGAVETAS MOD. 305 COLOR MAPLE	770.94
20507	DCS10 38038		31/03/2010	MOBILIARIO Y EQUIPO DE OFICINA	ARCHIVERO MULTIGAVETAS MOD. 305 COLOR MAPLE	770.94
20508	DCS10 38039		31/03/2010	MOBILIARIO Y EQUIPO DE OFICINA	ARCHIVERO MULTIGAVETAS MOD. 305 COLOR MAPLE	770.94
20509	DCS10 38040		31/03/2010	MOBILIARIO Y EQUIPO DE OFICINA	ARCHIVERO MULTIGAVETAS MOD. 305 COLOR MAPLE	770.94
20510	DCS10 38041		31/03/2010	MOBILIARIO Y EQUIPO DE OFICINA	ARCHIVERO MULTIGAVETAS MOD. 305 COLOR MAPLE	770.94
20511	DCS10 38042		31/03/2010	MOBILIARIO Y EQUIPO DE OFICINA	SILLA DE ESPERA MOD. RE-1030 COLOR NEGRO	372.52
20512	DCS10 38043		31/03/2010	MOBILIARIO Y EQUIPO DE OFICINA	SILLA DE ESPERA MOD. RE-1030 COLOR NEGRO	372.52
20513	DCS10 38044		31/03/2010	MOBILIARIO Y EQUIPO DE OFICINA	SILLA DE ESPERA MOD. RE-1030 COLOR NEGRO	372.52
20514	DCS10 38045		31/03/2010	MOBILIARIO Y EQUIPO DE OFICINA	SILLA DE ESPERA MOD. RE-1030 COLOR NEGRO	372.52
20515	DCS10 38046		31/03/2010	MOBILIARIO Y EQUIPO DE OFICINA	SILLA DE ESPERA MOD. RE-1030 COLOR NEGRO	372.52
20516	DCS10 38047		31/03/2010	MOBILIARIO Y EQUIPO DE OFICINA	MESA NAPOLES R718	595.35
20517	DCS10 38048		31/03/2010	MOBILIARIO Y EQUIPO DE OFICINA	MESA CENTRAL MOD 183	335.22
20518	DCS10 38049		31/03/2010	MOBILIARIO Y EQUIPO DE OFICINA	ESCRITORIO DELTA 149 CPU	996.79
20519	DCS10 38050		31/03/2010	MOBILIARIO Y EQUIPO DE OFICINA	SILLA DE TRABAJO RS-350/05	646.44
20520	DCS10 38051		31/10/2009	MOBILIARIO Y EQUIPO DE OFICINA	SILLA DE ESPERA MOD. RE-1030 COLOR NEGRO	324.77
20521	DCS10 38052		31/10/2009	MOBILIARIO Y EQUIPO DE OFICINA	SILLA DE ESPERA MOD. RE-1030 COLOR NEGRO	324.77
20522	DCS10 38053		31/03/2010	MOBILIARIO Y EQUIPO DE OFICINA	ARCHIVERO MULTIGAVETAS	770.94
20523	DCS10 38054		31/03/2010	MOBILIARIO Y EQUIPO DE OFICINA	ESCRITORIO DELTA 149 CPU	996.79
20524	DCS10 38055		31/03/2010	MOBILIARIO Y EQUIPO DE OFICINA	LIBRERO CON CERRADURA 115C	917.27
20525	DCS10 38056		31/03/2010	MOBILIARIO Y EQUIPO DE OFICINA	CREDENZA MULTIUSOS MOD.135	1398.36
20526	DCS10 38057		31/03/2010	MOBILIARIO Y EQUIPO DE OFICINA	SILLA DE TRABAJO RS-350/05	646.53
20527	DCS10 38058		31/10/2009	MOBILIARIO Y EQUIPO DE OFICINA	SILLA DE ESPERA MOD. RE-1030 COLOR NEGRO	324.77
20528	DCS10 38059		31/10/2009	MOBILIARIO Y EQUIPO DE OFICINA	SILLA DE ESPERA MOD. RE-1030 COLOR NEGRO	324.77
20529	DCS10 38060		31/03/2010	MOBILIARIO Y EQUIPO DE OFICINA	ARCHIVERO MULTIGAVETAS MOD 305	770.94
20530	DCS10 38061		31/03/2010	MOBILIARIO Y EQUIPO DE OFICINA	ESCRITORIO DE ESTUDIO MOD 188	299.65
20531	DCS10 4158		19/02/2003	MOBILIARIO Y EQUIPO DE OFICINA	SILLON EJECUTIVO C/ROD Y COD	0
20538	DDU10 32439		31/08/2008	MOBILIARIO Y EQUIPO DE OFICINA	SILLA DE ESPERA MOD. RE-1030	133.69
20539	DFE10 0078		21/11/2003	MOBILIARIO Y EQUIPO DE OFICINA	BUROE DE MADERA	0
20542	DFE10 12408		08/08/2002	MOBILIARIO Y EQUIPO DE OFICINA	ARCHIVERO MET. C/CAJA FUERTE 4 CJNS	0
20543	DFE10 17731		09/06/2003	MOBILIARIO Y EQUIPO DE OFICINA	MESA DE TRABAJO MELAMINA A	0
20544	DFE10 20900		18/02/2005	MOBILIARIO Y EQUIPO DE OFICINA	ESCRITORIO EN ESCUADRA COLOR CAOBA	0
20545	DFE10 20901		18/02/2005	MOBILIARIO Y EQUIPO DE OFICINA	ESCRITORIO EN ESCUADRA COLOR CAOBA	0
20546	DFE10 20906		19/02/2005	MOBILIARIO Y EQUIPO DE OFICINA	ARCHIVERO MET. C/4 GAVETAS	0
20547	DFE10 22708		21/10/2005	MOBILIARIO Y EQUIPO DE OFICINA	PINTARRON 2.40 X 1.20	0
20549	DFE10 23372		14/06/2006	MOBILIARIO Y EQUIPO DE OFICINA	VENTILADOR DE PEDESTAL LASKO	0
20550	DFE10 23374		14/06/2006	MOBILIARIO Y EQUIPO DE OFICINA	VENTILADOR DE PEDESTAL LASKO	0
20551	DFE10 23840		20/02/2006	MOBILIARIO Y EQUIPO DE OFICINA	GABINETE COLOR GRIS	0
20552	DFE10 23841		28/02/2006	MOBILIARIO Y EQUIPO DE OFICINA	ESCRITORIO EN ESCUADRA	0
20553	DFE10 23842		28/02/2006	MOBILIARIO Y EQUIPO DE OFICINA	ESCRITORIO EN ESCUADRA	0
20554	DFE10 23843		28/02/2006	MOBILIARIO Y EQUIPO DE OFICINA	ESCRITORIO EN ESCUADRA	0
20555	DFE10 23844		28/02/2006	MOBILIARIO Y EQUIPO DE OFICINA	ESCRITORIO EN ESCUADRA	0
20556	DFE10 23845		28/02/2006	MOBILIARIO Y EQUIPO DE OFICINA	ARCHIVERO MET. NEGRO C/4 CJNS.	0
20557	DFE10 23846		13/02/2006	MOBILIARIO Y EQUIPO DE OFICINA	ARCHIVERO MET. NEGRO C/4 CAJONES	0
20558	DFE10 23851		13/02/2006	MOBILIARIO Y EQUIPO DE OFICINA	SILLA DE VISITA C/CODERAS	0
20559	DFE10 23852		13/02/2006	MOBILIARIO Y EQUIPO DE OFICINA	SILLA DE VISITA C/CODERAS	0
20560	DFE10 23853		13/02/2006	MOBILIARIO Y EQUIPO DE OFICINA	SILLA DE VISITA C/CODERAS	0
20561	DFE10 23854		13/02/2006	MOBILIARIO Y EQUIPO DE OFICINA	SILLA DE VISITA C/CODERAS	0
20562	DFE10 23855		13/02/2006	MOBILIARIO Y EQUIPO DE OFICINA	SILLA DE VISITA C/CODERAS	0
20563	DFE10 23856		13/02/2006	MOBILIARIO Y EQUIPO DE OFICINA	SILLA DE VISITA C/CODERAS	0
20564	DFE10 23857		13/02/2006	MOBILIARIO Y EQUIPO DE OFICINA	SILLA DE VISITA C/CODERAS	0
20565	DFE10 23858		13/02/2006	MOBILIARIO Y EQUIPO DE OFICINA	SILLA DE VISITA C/CODERAS	0
20566	DFE10 23863		13/02/2006	MOBILIARIO Y EQUIPO DE OFICINA	LIBRERO C/3 ENTREPAÑOS	0
20567	DFE10 23864		13/02/2006	MOBILIARIO Y EQUIPO DE OFICINA	LIBRERO C/3 ENTREPAÑOS	0
20568	DFE10 23865		13/02/2006	MOBILIARIO Y EQUIPO DE OFICINA	LIBRERO C/3 ENTREPAÑOS	0
20569	DFE10 23866		13/02/2006	MOBILIARIO Y EQUIPO DE OFICINA	LIBRERO C/3 ENTREPAÑOS	0
20570	DFE10 23867		13/02/2006	MOBILIARIO Y EQUIPO DE OFICINA	GABINETE COLOR NEGRO	0
20573	DFE10 2504		27/06/2002	MOBILIARIO Y EQUIPO DE OFICINA	SILLON VISITANTE 3 PLAZAS VINIL	0
20574	DFE10 25991	Y107EBG1378	31/03/2007	MOBILIARIO Y EQUIPO DE OFICINA	MAQUINA DE ESC. ELEC. OLIVETTI	37.84
20575	DPV10 25957		30/04/2007	MOBILIARIO Y EQUIPO DE OFICINA	ESCRITORIO ESCUADRA COLOR CAOBA	46.6
20577	DPV10 26112		30/04/2007	MOBILIARIO Y EQUIPO DE OFICINA	SILLA SEC. C/RODAJAS	23.79
20578	DFE10 26113		30/04/2007	MOBILIARIO Y EQUIPO DE OFICINA	SILLA SEC. C/RODAJAS	23.79
20579	DFE10 26114		30/04/2007	MOBILIARIO Y EQUIPO DE OFICINA	SILLA SEC. C/RODAJAS	23.79
20580	DFE10 26304		30/04/2007	MOBILIARIO Y EQUIPO DE OFICINA	ESCRITORIO PENINSULA C/LATERAL	89.47
20581	DFE10 26305		30/04/2007	MOBILIARIO Y EQUIPO DE OFICINA	ARCHIVERO METALICO C/4 CAJONES	26.63
20582	DFE10 26306		30/04/2007	MOBILIARIO Y EQUIPO DE OFICINA	SILLON DE 3 PLAZAS VINIL NEGRO	122.14
20583	DFE10 30871		31/05/2008	MOBILIARIO Y EQUIPO DE OFICINA	VENTILADOR DE PEDESTAL MYTEK	57.07
20584	DFE10 31271		31/08/2008	MOBILIARIO Y EQUIPO DE OFICINA	CONJ. SECR. LINEA SPAZIO EN MELAMINA C/VINO CON NEGRO.	559.71
20585	DFE10 31272		31/08/2008	MOBILIARIO Y EQUIPO DE OFICINA	CONJ. SECR. LINEA SPAZIO EN MELAMINA C/VINO CON NEGRO.	559.71
20586	DFE10 31668		31/08/2008	MOBILIARIO Y EQUIPO DE OFICINA	SILLA SECRETARIAL SIN BRAZOS EN TELA COLOR NEGRO	122.71
20589	DFE10 32353		30/09/2008	MOBILIARIO Y EQUIPO DE OFICINA	MESA PLEGABLE	85.51
20590	DFE10 32354		30/09/2008	MOBILIARIO Y EQUIPO DE OFICINA	MESA PLEGABLE	85.51
20591	DFE10 32355		30/09/2008	MOBILIARIO Y EQUIPO DE OFICINA	MESA PLEGABLE	85.51
20592	DFE10 32356		30/09/2008	MOBILIARIO Y EQUIPO DE OFICINA	MESA PLEGABLE	85.51
20593	DFE10 33058		31/08/2008	MOBILIARIO Y EQUIPO DE OFICINA	SILLA DE TRABAJO MOD. RS-350/05	215.55
20594	DFE10 34445		31/12/2008	MOBILIARIO Y EQUIPO DE OFICINA	MAMPARA DE PISO P160122	534.09
20595	DFE10 34446		31/12/2008	MOBILIARIO Y EQUIPO DE OFICINA	MAMPARA DE PISO P160122	534.09
20596	DFE10 34447		31/12/2008	MOBILIARIO Y EQUIPO DE OFICINA	MAMPARA DE PISO P160122	534.09
20597	DFE10 34448		31/12/2008	MOBILIARIO Y EQUIPO DE OFICINA	MAMPARA DE PISO P160122	534.09
20598	DFE10 34449		31/12/2008	MOBILIARIO Y EQUIPO DE OFICINA	MAMPARA DE PISO P160122	534.09
20599	DFE10 34450		31/12/2008	MOBILIARIO Y EQUIPO DE OFICINA	MAMPARA DE PISO P160122	534.09
20600	DFE10 34451		31/12/2008	MOBILIARIO Y EQUIPO DE OFICINA	MAMPARA DE PISO P160122	534.09
20601	DFE10 34452		31/12/2008	MOBILIARIO Y EQUIPO DE OFICINA	MAMPARA DE PISO P160122	534.09
20602	DFE10 34453		31/12/2008	MOBILIARIO Y EQUIPO DE OFICINA	MAMPARA DE PISO P160122	534.09
20603	DFE10 34454		31/12/2008	MOBILIARIO Y EQUIPO DE OFICINA	MAMPARA DE PISO P160122	534.09
20604	DFE10 34478		31/12/2008	MOBILIARIO Y EQUIPO DE OFICINA	MAMPARA DE PISO P160122	534.09
20605	DFE10 34479		31/12/2008	MOBILIARIO Y EQUIPO DE OFICINA	MAMPARA DE PISO P160122 (COM. SOC.)	534.09
20606	DFE10 34480		31/12/2008	MOBILIARIO Y EQUIPO DE OFICINA	MAMPARA DE PISO P160122 (COM. SOC.)	534.09
20607	DFE10 34481		31/12/2008	MOBILIARIO Y EQUIPO DE OFICINA	MAMPARA DE PISO P160122	534.09
20608	DFE10 34482		31/12/2008	MOBILIARIO Y EQUIPO DE OFICINA	MAMPARA DE PISO P160122	534.09
20609	DFE10 34483		31/12/2008	MOBILIARIO Y EQUIPO DE OFICINA	MAMPARA DE PISO P160122	534.09
20610	DFE10 34484		31/12/2008	MOBILIARIO Y EQUIPO DE OFICINA	MAMPARA DE PISO P160122	534.09
20611	DFE10 34485		31/12/2008	MOBILIARIO Y EQUIPO DE OFICINA	MAMPARA DE PISO P160122	534.09
20612	DFE10 34486		31/12/2008	MOBILIARIO Y EQUIPO DE OFICINA	MAMPARA DE PISO P160122	534.09

20613	DFE10 34487	31/12/2008 MOBILIARIO Y EQUIPO DE OFICINA	MAMPARA DE PISO P160122	534.09
20614	DFE10 34488	31/12/2008 MOBILIARIO Y EQUIPO DE OFICINA	MAMPARA DE PISO P160122	534.09
20615	DFE10 34489	31/12/2008 MOBILIARIO Y EQUIPO DE OFICINA	MAMPARA DE PISO P160122	534.09
20616	DFE10 34490	31/12/2008 MOBILIARIO Y EQUIPO DE OFICINA	MAMPARA DE PISO P160122	534.09
20617	DFE10 34491	31/12/2008 MOBILIARIO Y EQUIPO DE OFICINA	MAMPARA DE PISO P160122	534.09
20618	DFE10 34492	31/12/2008 MOBILIARIO Y EQUIPO DE OFICINA	MAMPARA DE PISO P160122	534.09
20619	DFE10 34493	31/12/2008 MOBILIARIO Y EQUIPO DE OFICINA	MAMPARA DE PISO P160122	534.09
20620	DFE10 34494	31/12/2008 MOBILIARIO Y EQUIPO DE OFICINA	MAMPARA DE PISO P160122	534.09
20621	DFE10 34896	31/12/2008 MOBILIARIO Y EQUIPO DE OFICINA	MAMPARA DE PISO P160122	333.43
20622	DFE10 34897	31/12/2008 MOBILIARIO Y EQUIPO DE OFICINA	MAMPARA DE PISO P160122	333.43
20624	DFE10 37095	31/12/2009 MOBILIARIO Y EQUIPO DE OFICINA	ESCRITORIO DELTA MOD. 149-SKT	1135.04
20625	DFE10 37096	31/12/2009 MOBILIARIO Y EQUIPO DE OFICINA	ESCRITORIO DELTA MOD. 149-SKT	1135.04
20626	DFE10 37097	31/12/2009 MOBILIARIO Y EQUIPO DE OFICINA	ESCRITORIO DELTA MOD. 149-SKT	1135.04
20627	DFE10 37098	31/12/2009 MOBILIARIO Y EQUIPO DE OFICINA	ESCRITORIO DELTA MOD. 149-SKT	1135.04
20628	DFE10 37099	31/12/2009 MOBILIARIO Y EQUIPO DE OFICINA	SILLA DE TRABAJO MOD. RS-350/05	689.96
20629	DFE10 37100	31/12/2009 MOBILIARIO Y EQUIPO DE OFICINA	SILLA DE TRABAJO MOD. RS-350/05	689.96
20630	DFE10 37101	31/12/2009 MOBILIARIO Y EQUIPO DE OFICINA	SILLA DE TRABAJO MOD. RS-350/05	689.96
20631	DFE10 37102	31/12/2009 MOBILIARIO Y EQUIPO DE OFICINA	SILLA DE TRABAJO MOD. RS-350/05	959.96
20632	DFE10 37103	31/12/2009 MOBILIARIO Y EQUIPO DE OFICINA	SILLA DE ESPERA MOD. RE-1030	479.56
20633	DFE10 37104	31/12/2009 MOBILIARIO Y EQUIPO DE OFICINA	SILLA DE ESPERA MOD. RE-1030	479.56
20634	DFE10 37105	31/12/2009 MOBILIARIO Y EQUIPO DE OFICINA	SILLA DE ESPERA MOD. RE-1030	479.56
20635	DFE10 37106	31/12/2009 MOBILIARIO Y EQUIPO DE OFICINA	SILLA DE ESPERA MOD. RE-1030	479.56
20636	DFE10 37107	31/12/2009 MOBILIARIO Y EQUIPO DE OFICINA	SILLA DE ESPERA MOD. RE-1030	479.56
20637	DFE10 37108	31/12/2009 MOBILIARIO Y EQUIPO DE OFICINA	SILLA DE ESPERA MOD. RE-1030	479.56
20638	DFE10 37109	31/12/2009 MOBILIARIO Y EQUIPO DE OFICINA	SILLA DE ESPERA MOD. RE-1030	479.56
20639	DFE10 37110	31/12/2009 MOBILIARIO Y EQUIPO DE OFICINA	SILLA DE ESPERA MOD. RE-1030	479.56
20640	DFE10 37111	31/12/2009 MOBILIARIO Y EQUIPO DE OFICINA	ARCHIVER DE 4 GAVETAS MOD. 304	1549.04
20641	DFE10 37112	31/12/2009 MOBILIARIO Y EQUIPO DE OFICINA	ARCHIVER DE 4 GAVETAS MOD. 304	1549.04
20642	DFE10 37113	31/12/2009 MOBILIARIO Y EQUIPO DE OFICINA	ARCHIVER DE 4 GAVETAS MOD. 304	1549.04
20643	DFE10 37114	31/12/2009 MOBILIARIO Y EQUIPO DE OFICINA	ARCHIVER DE 4 GAVETAS MOD. 304	1549.04
20644	DFE10 37115	31/12/2009 MOBILIARIO Y EQUIPO DE OFICINA	LIBRERO FORTTE MOD. 168	1031.6
20645	DFE10 37116	31/12/2009 MOBILIARIO Y EQUIPO DE OFICINA	LIBRERO FORTTE MOD. 168	1031.6
20646	DFE10 37117	31/12/2009 MOBILIARIO Y EQUIPO DE OFICINA	ARCHIVERO MULTIGAVETAS MOD. 305	824.6
20647	DFE10 37118	31/12/2009 MOBILIARIO Y EQUIPO DE OFICINA	ARCHIVERO MULTIGAVETAS MOD. 305	824.6
20648	DFE10 37119	31/12/2009 MOBILIARIO Y EQUIPO DE OFICINA	ARCHIVERO MULTIGAVETAS MOD. 305	824.6
20649	DFE10 37120	31/12/2009 MOBILIARIO Y EQUIPO DE OFICINA	ARCHIVERO MULTIGAVETAS MOD. 305	824.6
20650	DFE10 37121	31/12/2009 MOBILIARIO Y EQUIPO DE OFICINA	ESCRITORIO DE CAPACITACION MOD. 111	514.04
20651	DPV10 37196	31/12/2009 MOBILIARIO Y EQUIPO DE OFICINA	ESCRITORIO DELTA MOD. 149-SKT	1135.04
20652	DFE10 37197	31/12/2009 MOBILIARIO Y EQUIPO DE OFICINA	ESCRITORIO DELTA MOD. 149-SKT	1135.04
20653	DFE10 37198	31/12/2009 MOBILIARIO Y EQUIPO DE OFICINA	ESCRITORIO DELTA MOD. 149-SKT	1135.04
20654	DFE10 37199	31/12/2009 MOBILIARIO Y EQUIPO DE OFICINA	ESCRITORIO DELTA MOD. 149-SKT	1135.04
20655	DFE10 37200	31/12/2009 MOBILIARIO Y EQUIPO DE OFICINA	ESCRITORIO DELTA MOD. 149-SKT	1135.04
20656	DFE10 37201	31/12/2009 MOBILIARIO Y EQUIPO DE OFICINA	ESCRITORIO DELTA MOD. 149-SKT	1135.04
20657	DFE10 37202	31/12/2009 MOBILIARIO Y EQUIPO DE OFICINA	ESCRITORIO DELTA MOD. 149-SKT	1135.04
20658	DFE10 37203	31/12/2009 MOBILIARIO Y EQUIPO DE OFICINA	ESCRITORIO DELTA MOD. 149-SKT (COM. SOC.)	1135.04
20659	DFE10 37204	31/12/2009 MOBILIARIO Y EQUIPO DE OFICINA	ESCRITORIO DELTA MOD. 149-SKT	1135.04
20660	DFE10 37205	31/12/2009 MOBILIARIO Y EQUIPO DE OFICINA	ESCRITORIO DELTA MOD. 149-SKT	1135.04
20661	DFE10 37206	31/12/2009 MOBILIARIO Y EQUIPO DE OFICINA	ESCRITORIO DELTA MOD. 149-SKT	1135.04
20662	DFE10 37207	31/12/2009 MOBILIARIO Y EQUIPO DE OFICINA	ESCRITORIO DELTA MOD. 149-SKT	1135.04
20663	DPV10 37208	31/12/2009 MOBILIARIO Y EQUIPO DE OFICINA	ESCRITORIO DELTA MOD. 149-SKT	1135.04
20664	DFE10 37209	31/12/2009 MOBILIARIO Y EQUIPO DE OFICINA	ESCRITORIO DELTA MOD. 149-SKT	1135.04
20665	DFE10 37210	31/12/2009 MOBILIARIO Y EQUIPO DE OFICINA	SILLA DE TRABAJO MOD. RS-350/05	689.96
20666	DFE10 37211	31/12/2009 MOBILIARIO Y EQUIPO DE OFICINA	SILLA DE TRABAJO MOD. RS-350/05	689.96
20667	DFE10 37212	31/12/2009 MOBILIARIO Y EQUIPO DE OFICINA	SILLA DE TRABAJO MOD. RS-350/05	689.96
20668	DFE10 37213	31/12/2009 MOBILIARIO Y EQUIPO DE OFICINA	SILLA DE TRABAJO MOD. RS-350/05	689.96
20669	DFE10 37214	31/12/2009 MOBILIARIO Y EQUIPO DE OFICINA	SILLA DE TRABAJO MOD. RS-350/05	689.96
20670	DFE10 37215	31/12/2009 MOBILIARIO Y EQUIPO DE OFICINA	SILLA DE TRABAJO MOD. RS-350/05	689.96
20671	DFE10 37216	31/12/2009 MOBILIARIO Y EQUIPO DE OFICINA	SILLA DE TRABAJO MOD. RS-350/05	689.96
20672	DFE10 37217	31/12/2009 MOBILIARIO Y EQUIPO DE OFICINA	SILLA DE TRABAJO MOD. RS-350/05 (COM. SOC.)	689.96
20673	DFE10 37218	31/12/2009 MOBILIARIO Y EQUIPO DE OFICINA	SILLA DE TRABAJO MOD. RS-350/05	689.96
20674	DFE10 37219	31/12/2009 MOBILIARIO Y EQUIPO DE OFICINA	SILLA DE TRABAJO MOD. RS-350/05	689.96
20675	DFE10 37220	31/12/2009 MOBILIARIO Y EQUIPO DE OFICINA	SILLA DE TRABAJO MOD. RS-350/05	689.96
20676	DFE10 37221	31/12/2009 MOBILIARIO Y EQUIPO DE OFICINA	SILLA DE TRABAJO MOD. RS-350/05	689.96
20677	DFE10 37222	31/12/2009 MOBILIARIO Y EQUIPO DE OFICINA	SILLA DE TRABAJO MOD. RS-350/05	689.96
20678	DFE10 37223	31/12/2009 MOBILIARIO Y EQUIPO DE OFICINA	SILLA DE TRABAJO MOD. RS-350/05	689.96
20679	DFE10 37224	31/12/2009 MOBILIARIO Y EQUIPO DE OFICINA	SILLA DE TRABAJO MOD. RS-350/05	689.96
20680	DFE10 37225	31/12/2009 MOBILIARIO Y EQUIPO DE OFICINA	SILLA DE TRABAJO MOD. RS-350/05	689.96
20681	DPV11 37227	31/12/2009 MOBILIARIO Y EQUIPO DE OFICINA	SILLA DE TRABAJO MOD. RS-350/05	689.96
20682	DFE10 37228	31/12/2009 MOBILIARIO Y EQUIPO DE OFICINA	SILLA DE TRABAJO MOD. RS-350/05	689.96
20683	DFE10 37229	31/12/2009 MOBILIARIO Y EQUIPO DE OFICINA	SILLA DE TRABAJO MOD. RS-350/05	689.96
20684	DFE10 37230	31/12/2009 MOBILIARIO Y EQUIPO DE OFICINA	SILLA DE TRABAJO MOD. RS-350/05	689.96
20685	DFE10 37231	31/12/2009 MOBILIARIO Y EQUIPO DE OFICINA	SILLA DE TRABAJO MOD. RS-350/05	689.96
20686	DFE10 37232	31/12/2009 MOBILIARIO Y EQUIPO DE OFICINA	SILLA DE TRABAJO MOD. RS-350/05	689.96
20687	DFE10 37233	31/12/2009 MOBILIARIO Y EQUIPO DE OFICINA	SILLA DE TRABAJO MOD. RS-350/05	689.96
20688	DFE10 37234	31/12/2009 MOBILIARIO Y EQUIPO DE OFICINA	SILLA DE TRABAJO MOD. RS-350/05	689.96
20689	DFE10 37235	31/12/2009 MOBILIARIO Y EQUIPO DE OFICINA	SILLA DE TRABAJO MOD. RS-350/05	689.96
20690	DFE10 37236	31/12/2009 MOBILIARIO Y EQUIPO DE OFICINA	SILLA DE TRABAJO MOD. RS-350/05	689.96
20691	DFE10 37237	31/12/2009 MOBILIARIO Y EQUIPO DE OFICINA	SILLA DE TRABAJO MOD. RS-350/05	689.96
20692	DFE10 37238	31/12/2009 MOBILIARIO Y EQUIPO DE OFICINA	SILLA DE TRABAJO MOD. RS-350/05	689.96
20693	DFE10 37239	31/12/2009 MOBILIARIO Y EQUIPO DE OFICINA	SILLA DE TRABAJO MOD. RS-350/05	689.96
20694	DFE10 37240	31/12/2009 MOBILIARIO Y EQUIPO DE OFICINA	SILLA DE TRABAJO MOD. RS-350/05	689.96
20695	DFE10 37241	31/12/2009 MOBILIARIO Y EQUIPO DE OFICINA	SILLA DE TRABAJO MOD. RS-350/05	689.96
20696	DFE10 37242	31/12/2009 MOBILIARIO Y EQUIPO DE OFICINA	SILLA DE TRABAJO MOD. RS-350/05	689.96
20697	DFE10 37243	31/12/2009 MOBILIARIO Y EQUIPO DE OFICINA	SILLA DE TRABAJO MOD. RS-350/05	689.96
20698	DFE10 37244	31/12/2009 MOBILIARIO Y EQUIPO DE OFICINA	SILLA DE TRABAJO MOD. RS-350/05	689.96
20699	DFE10 37245	31/12/2009 MOBILIARIO Y EQUIPO DE OFICINA	SILLA DE TRABAJO MOD. RS-350/05	689.96
20700	DFE10 37246	31/12/2009 MOBILIARIO Y EQUIPO DE OFICINA	SILLA DE TRABAJO MOD. RS-350/05	689.96
20701	DFE10 37247	31/12/2009 MOBILIARIO Y EQUIPO DE OFICINA	SILLA DE TRABAJO MOD. RS-350/05	689.96
20702	DFE10 37248	31/12/2009 MOBILIARIO Y EQUIPO DE OFICINA	SILLA DE TRABAJO MOD. RS-350/05	689.96
20703	DFE10 37249	31/12/2009 MOBILIARIO Y EQUIPO DE OFICINA	SILLA DE TRABAJO MOD. RS-350/05	689.96
20704	DFE10 37250	31/12/2009 MOBILIARIO Y EQUIPO DE OFICINA	SILLA DE TRABAJO MOD. RS-350/05	689.96
20705	DFE10 37251	31/12/2009 MOBILIARIO Y EQUIPO DE OFICINA	SILLA DE TRABAJO MOD. RS-350/05	689.96
20706	DFE10 37252	31/12/2009 MOBILIARIO Y EQUIPO DE OFICINA	SILLA DE ESPERA MOD. RE-1030	479.56
20707	DFE10 37253	31/12/2009 MOBILIARIO Y EQUIPO DE OFICINA	SILLA DE ESPERA MOD. RE-1030	479.56
20708	DFE10 37254	31/12/2009 MOBILIARIO Y EQUIPO DE OFICINA	SILLA DE ESPERA MOD. RE-1030	479.56
20709	DFE10 37255	31/12/2009 MOBILIARIO Y EQUIPO DE OFICINA	SILLA DE ESPERA MOD. RE-1030	479.56
20710	DFE10 37256	31/12/2009 MOBILIARIO Y EQUIPO DE OFICINA	SILLA DE ESPERA MOD. RE-1030	479.56
20711	DFE10 37257	31/12/2009 MOBILIARIO Y EQUIPO DE OFICINA	SILLA DE ESPERA MOD. RE-1030	479.56
20712	DFE10 37258	31/12/2009 MOBILIARIO Y EQUIPO DE OFICINA	SILLA DE ESPERA MOD. RE-1030	479.56
20713	DFE10 37259	31/12/2009 MOBILIARIO Y EQUIPO DE OFICINA	SILLA DE ESPERA MOD. RE-1030	479.56
20714	DFE10 37260	31/12/2009 MOBILIARIO Y EQUIPO DE OFICINA	SILLA DE ESPERA MOD. RE-1030	479.56
20715	DFE10 37261	31/12/2009 MOBILIARIO Y EQUIPO DE OFICINA	SILLA DE ESPERA MOD. RE-1030	479.56
20716	DFE10 37262	31/12/2009 MOBILIARIO Y EQUIPO DE OFICINA	SILLA DE ESPERA MOD. RE-1030	479.56
20717	DFE10 37263	31/12/2009 MOBILIARIO Y EQUIPO DE OFICINA	SILLA DE ESPERA MOD. RE-1030	479.56
20718	DFE10 37264	31/12/2009 MOBILIARIO Y EQUIPO DE OFICINA	SILLA DE ESPERA MOD. RE-1030	479.56
20719	DFE10 37265	31/12/2009 MOBILIARIO Y EQUIPO DE OFICINA	SILLA DE ESPERA MOD. RE-1030	479.56
20720	DFE10 37266	31/12/2009 MOBILIARIO Y EQUIPO DE OFICINA	SILLA DE ESPERA MOD. RE-1030	479.56
20721	DFE10 37267	31/12/2009 MOBILIARIO Y EQUIPO DE OFICINA	SILLA DE ESPERA MOD. RE-1030	479.56
20722	DFE10 37268	31/12/2009 MOBILIARIO Y EQUIPO DE OFICINA	SILLA DE ESPERA MOD. RE-1030	479.56

20723	DFE10 37269		31/12/2009	MOBILIARIO Y EQUIPO DE OFICINA	SILLA DE ESPERA MOD. RE-1030	479.56
20724	DFE10 37270		31/12/2009	MOBILIARIO Y EQUIPO DE OFICINA	SILLA DE ESPERA MOD. RE-1030	479.56
20725	DFE10 37271		31/12/2009	MOBILIARIO Y EQUIPO DE OFICINA	SILLA DE ESPERA MOD. RE-1030	479.56
20726	DFE10 37272		31/12/2009	MOBILIARIO Y EQUIPO DE OFICINA	SILLA DE ESPERA MOD. RE-1030	479.56
20727	DFE10 37273		31/12/2009	MOBILIARIO Y EQUIPO DE OFICINA	SILLA DE ESPERA MOD. RE-1030	479.56
20728	DFE10 37274		31/12/2009	MOBILIARIO Y EQUIPO DE OFICINA	SILLA DE ESPERA MOD. RE-1030	479.56
20729	DFE10 37275		31/12/2009	MOBILIARIO Y EQUIPO DE OFICINA	SILLA DE ESPERA MOD. RE-1030	479.56
20730	DFE10 37276		31/12/2009	MOBILIARIO Y EQUIPO DE OFICINA	SILLA DE ESPERA MOD. RE-1030	479.56
20731	DFE10 37277		31/12/2009	MOBILIARIO Y EQUIPO DE OFICINA	SILLA DE ESPERA MOD. RE-1030	479.56
20732	DFE10 37278		31/12/2009	MOBILIARIO Y EQUIPO DE OFICINA	SILLA DE ESPERA MOD. RE-1030	479.56
20733	DFE10 37279		31/12/2009	MOBILIARIO Y EQUIPO DE OFICINA	SILLA DE ESPERA MOD. RE-1030	479.56
20734	DFE10 37280		31/12/2009	MOBILIARIO Y EQUIPO DE OFICINA	SILLA DE ESPERA MOD. RE-1030	479.56
20735	DFE10 37281		31/12/2009	MOBILIARIO Y EQUIPO DE OFICINA	SILLA DE ESPERA MOD. RE-1030	479.56
20736	DFE10 37282		31/12/2009	MOBILIARIO Y EQUIPO DE OFICINA	SILLA DE ESPERA MOD. RE-1030	479.56
20737	DFE10 37283		31/12/2009	MOBILIARIO Y EQUIPO DE OFICINA	SILLA DE ESPERA MOD. RE-1030	479.56
20738	DFE10 37284		31/12/2009	MOBILIARIO Y EQUIPO DE OFICINA	SILLA DE ESPERA MOD. RE-1030	479.56
20739	DFE10 37285		31/12/2009	MOBILIARIO Y EQUIPO DE OFICINA	SILLA DE ESPERA MOD. RE-1030	479.56
20740	DFE10 37286		31/12/2009	MOBILIARIO Y EQUIPO DE OFICINA	SILLA DE ESPERA MOD. RE-1030	479.56
20741	DFE10 37287		31/12/2009	MOBILIARIO Y EQUIPO DE OFICINA	SILLA DE ESPERA MOD. RE-1030	479.56
20742	DFE10 37288	(COM. SOC.)	31/12/2009	MOBILIARIO Y EQUIPO DE OFICINA	SILLA DE ESPERA MOD. RE-1030	479.56
20743	DFE10 37289		31/12/2009	MOBILIARIO Y EQUIPO DE OFICINA	SILLA DE ESPERA MOD. RE-1030	479.56
20744	DFE10 37290		31/12/2009	MOBILIARIO Y EQUIPO DE OFICINA	SILLA DE ESPERA MOD. RE-1030	479.56
20745	DFE10 37291		31/12/2009	MOBILIARIO Y EQUIPO DE OFICINA	SILLA DE ESPERA MOD. RE-1030	479.56
20746	DFE10 37292		31/12/2009	MOBILIARIO Y EQUIPO DE OFICINA	SILLA DE ESPERA MOD. RE-1030	479.56
20747	DFE10 37293		31/12/2009	MOBILIARIO Y EQUIPO DE OFICINA	SILLA DE ESPERA MOD. RE-1030	479.56
20748	DFE10 37294		31/12/2009	MOBILIARIO Y EQUIPO DE OFICINA	SILLA DE ESPERA MOD. RE-1030	479.56
20749	DFE10 37295		31/12/2009	MOBILIARIO Y EQUIPO DE OFICINA	SILLA DE ESPERA MOD. RE-1030	479.56
20750	DFE10 37296		31/12/2009	MOBILIARIO Y EQUIPO DE OFICINA	SILLA DE ESPERA MOD. RE-1030	479.56
20751	DFE10 37297		31/12/2009	MOBILIARIO Y EQUIPO DE OFICINA	SILLA DE ESPERA MOD. RE-1030	479.56
20752	DFE10 37298		31/12/2009	MOBILIARIO Y EQUIPO DE OFICINA	SILLA DE ESPERA MOD. RE-1030	479.56
20753	DFE10 37299		31/12/2009	MOBILIARIO Y EQUIPO DE OFICINA	SILLA DE ESPERA MOD. RE-1030	479.56
20754	DFE10 37300		31/12/2009	MOBILIARIO Y EQUIPO DE OFICINA	SILLA DE ESPERA MOD. RE-1030	479.56
20755	DFE10 37301		31/12/2009	MOBILIARIO Y EQUIPO DE OFICINA	SILLA DE ESPERA MOD. RE-1030	479.56
20756	DFE10 37302		31/12/2009	MOBILIARIO Y EQUIPO DE OFICINA	SILLA DE ESPERA MOD. RE-1030	479.56
20757	DFE10 37303		31/12/2009	MOBILIARIO Y EQUIPO DE OFICINA	SILLA DE ESPERA MOD. RE-1030	479.56
20758	DFE10 37304		31/12/2009	MOBILIARIO Y EQUIPO DE OFICINA	SILLA DE ESPERA MOD. RE-1030	479.56
20759	DFE10 37341		31/12/2009	MOBILIARIO Y EQUIPO DE OFICINA	ARCHIVERO DE 4 GAVETAS MOD. 304	1549.04
20760	DFE10 37342		31/12/2009	MOBILIARIO Y EQUIPO DE OFICINA	ARCHIVERO DE 4 GAVETAS MOD. 304	1549.04
20761	DFE10 37343		31/12/2009	MOBILIARIO Y EQUIPO DE OFICINA	ARCHIVERO DE 4 GAVETAS MOD. 304	1549.04
20762	DFE10 37344		31/12/2009	MOBILIARIO Y EQUIPO DE OFICINA	ARCHIVERO DE 4 GAVETAS MOD. 304	1549.04
20763	DFE10 37345		31/12/2009	MOBILIARIO Y EQUIPO DE OFICINA	MESA NAPOLES MOD. 719	586.52
20764	DFE10 37346		31/12/2009	MOBILIARIO Y EQUIPO DE OFICINA	ARCHIVERO MULTIGAVETAS MOD. 305	824.6
20765	DFE10 37347		31/12/2009	MOBILIARIO Y EQUIPO DE OFICINA	ARCHIVERO MULTIGAVETAS MOD. 305	824.6
20766	DFE10 37348		31/12/2009	MOBILIARIO Y EQUIPO DE OFICINA	ARCHIVERO MULTIGAVETAS MOD. 305	824.6
20767	DFE10 37349		31/12/2009	MOBILIARIO Y EQUIPO DE OFICINA	ARCHIVERO MULTIGAVETAS MOD. 305	824.6
20768	DFE10 37350		31/12/2009	MOBILIARIO Y EQUIPO DE OFICINA	ARCHIVERO MULTIGAVETAS MOD. 305	824.6
20769	DFE10 37351		31/12/2009	MOBILIARIO Y EQUIPO DE OFICINA	ARCHIVERO MULTIGAVETAS MOD. 305	824.6
20770	DFE10 37352		31/12/2009	MOBILIARIO Y EQUIPO DE OFICINA	ARCHIVERO MULTIGAVETAS MOD. 305	824.6
20771	DFE10 37353		31/12/2009	MOBILIARIO Y EQUIPO DE OFICINA	ARCHIVERO MULTIGAVETAS MOD. 305	824.6
20772	DFE10 37354		31/12/2009	MOBILIARIO Y EQUIPO DE OFICINA	ARCHIVERO MULTIGAVETAS MOD. 305	824.6
20773	DFE10 37355		31/12/2009	MOBILIARIO Y EQUIPO DE OFICINA	ARCHIVERO MULTIGAVETAS MOD. 305	824.6
20774	DFE10 37356		31/12/2009	MOBILIARIO Y EQUIPO DE OFICINA	ARCHIVERO MULTIGAVETAS MOD. 305	824.6
20775	DFE10 37357		31/12/2009	MOBILIARIO Y EQUIPO DE OFICINA	ARCHIVERO MULTIGAVETAS MOD. 305	824.6
20776	DFE10 37358		31/12/2009	MOBILIARIO Y EQUIPO DE OFICINA	ARCHIVERO MULTIGAVETAS MOD. 305	824.6
20777	DFE10 37359		31/12/2009	MOBILIARIO Y EQUIPO DE OFICINA	ARCHIVERO MULTIGAVETAS MOD. 305	824.6
20778	DFE10 37379		31/12/2009	MOBILIARIO Y EQUIPO DE OFICINA	ESCRITORIO EJECUTIVO FORZZA MOD. 145	2066.8
20779	DFE10 37380		31/12/2009	MOBILIARIO Y EQUIPO DE OFICINA	ARMARIO EJECUTIVO FORZZA MOD. 116	2411.52
20780	DFE10 37381		31/12/2009	MOBILIARIO Y EQUIPO DE OFICINA	RETORNO EJECUTIVO MOD. 185 PARA FORZZA Y KLASS	928.04
20781	DFE10 37382		31/12/2009	MOBILIARIO Y EQUIPO DE OFICINA	SILLON EJECUTIVO RESPALDO ALTO MOD. RP-4310	2042.44
20782	DFE10 37383		31/12/2009	MOBILIARIO Y EQUIPO DE OFICINA	ARCHIVERO DE 3 GAVETAS MOD. 106XL	1376.52
20783	DFE10 37384		31/12/2009	MOBILIARIO Y EQUIPO DE OFICINA	ARCHIVERO DE 3 GAVETAS MOD. 106XL	1376.52
20784	DFE10 37385		31/12/2009	MOBILIARIO Y EQUIPO DE OFICINA	ARCHIVERO DE 3 GAVETAS MOD. 106XL	1376.52
20785	DFE10 37386		31/12/2009	MOBILIARIO Y EQUIPO DE OFICINA	ARCHIVERO DE 3 GAVETAS MOD. 106XL	1376.52
20786	DFE10 37387		31/12/2009	MOBILIARIO Y EQUIPO DE OFICINA	ARCHIVERO DE 3 GAVETAS MOD. 106XL	1376.52
20787	SAY10 37388		31/12/2009	MOBILIARIO Y EQUIPO DE OFICINA	ARCHIVERO DE 3 GAVETAS MOD. 106XL	1376.52
20788	DFE10 37389		31/12/2009	MOBILIARIO Y EQUIPO DE OFICINA	ARCHIVERO DE 3 GAVETAS MOD. 106XL	1376.52
20789	DFE10 37390		31/12/2009	MOBILIARIO Y EQUIPO DE OFICINA	SILLA DE LUJO CONFORT MOD. RS-650/07	1180.28
20790	DFE10 37391		31/12/2009	MOBILIARIO Y EQUIPO DE OFICINA	MESA CENTRAL MOD. 183	393.24
20791	DFE10 37392		31/12/2009	MOBILIARIO Y EQUIPO DE OFICINA	CREDENZA MOD. 135	1583.52
20792	DFE10 37393		31/12/2009	MOBILIARIO Y EQUIPO DE OFICINA	CREDENZA MOD. 135	1583.52
20793	DFE10 37395		31/12/2009	MOBILIARIO Y EQUIPO DE OFICINA	MESA DE JUNTAS MODULAR MOD. ENZZO	3550.08
20794	DFE10 37396		31/12/2009	MOBILIARIO Y EQUIPO DE OFICINA	MESA DE JUNTAS MODULAR MOD. ENZZO	3550.08
20795	DFE10 37921		31/03/2010	MOBILIARIO Y EQUIPO DE OFICINA	ARCHIVERO MULTIGAVETAS MOD. 305 COLOR MAPLE	770.94
20796	DFE10 37922		31/03/2010	MOBILIARIO Y EQUIPO DE OFICINA	ARCHIVERO MULTIGAVETAS MOD. 305 COLOR MAPLE	770.94
20797	DFE10 37923		31/03/2010	MOBILIARIO Y EQUIPO DE OFICINA	ARCHIVERO MULTIGAVETAS MOD. 305 COLOR MAPLE (COM. SOC.)	770.94
20798	DFE10 37924		31/03/2010	MOBILIARIO Y EQUIPO DE OFICINA	ARCHIVERO MULTIGAVETAS MOD. 305 COLOR MAPLE	770.94
20799	DFE10 37925		31/03/2010	MOBILIARIO Y EQUIPO DE OFICINA	ESCRITORIO DELTA MOD. 149 CPU COLOR MAPLE	996.79
20800	DFE10 37926		31/03/2010	MOBILIARIO Y EQUIPO DE OFICINA	ESCRITORIO DELTA MOD. 149 CPU COLOR MAPLE	996.79
20801	DFE10 37927		31/03/2010	MOBILIARIO Y EQUIPO DE OFICINA	ESCRITORIO DELTA MOD. 149 CPU COLOR MAPLE	996.79
20802	DFE10 37928		31/03/2010	MOBILIARIO Y EQUIPO DE OFICINA	ESCRITORIO DELTA MOD. 149 CPU COLOR MAPLE	996.79
20803	DFE10 37929		31/03/2010	MOBILIARIO Y EQUIPO DE OFICINA	SILLA DE ESPERA MOD. RE-1030 COLOR NEGRO	372.52
20804	DFE10 37930		31/03/2010	MOBILIARIO Y EQUIPO DE OFICINA	SILLA DE ESPERA MOD. RE-1030 COLOR NEGRO	372.52
20805	DFE10 37931		31/03/2010	MOBILIARIO Y EQUIPO DE OFICINA	SILLA DE ESPERA MOD. RE-1030 COLOR NEGRO	372.52
20806	DFE10 37932		31/03/2010	MOBILIARIO Y EQUIPO DE OFICINA	SILLA DE ESPERA MOD. RE-1030 COLOR NEGRO	372.52
20807	DFE10 37933		31/03/2010	MOBILIARIO Y EQUIPO DE OFICINA	SILLA DE TRABAJO MOD. RS-350/05 COLOR NEGRO	646.53
20808	DFE10 37934		31/03/2010	MOBILIARIO Y EQUIPO DE OFICINA	SILLA DE TRABAJO MOD. RS-350/05 COLOR NEGRO	646.53
20809	DFE10 37935		31/03/2010	MOBILIARIO Y EQUIPO DE OFICINA	SILLA DE TRABAJO MOD. RS-350/05 COLOR NEGRO	646.53
20810	DFE10 37936		31/03/2010	MOBILIARIO Y EQUIPO DE OFICINA	SILLA DE TRABAJO MOD. RS-350/05 COLOR NEGRO	646.53
20811	DFE10 43288		30/04/2011	MOBILIARIO Y EQUIPO DE OFICINA	ESCRITORIO BASICO 103S	643.42
20812	DFA33 43289		30/04/2011	MOBILIARIO Y EQUIPO DE OFICINA	ESCRITORIO BASICO 103S	643.42
20813	DPV10 43290		30/04/2011	MOBILIARIO Y EQUIPO DE OFICINA	ESCRITORIO BASICO 103S	643.42
20814	DPV10 43291		30/04/2011	MOBILIARIO Y EQUIPO DE OFICINA	ARCHIVERO MOVIL 106	547.91
20815	DPV10 43292		30/04/2011	MOBILIARIO Y EQUIPO DE OFICINA	ARCHIVERO MOVIL 106	547.91
20816	DPV10 43293		30/04/2011	MOBILIARIO Y EQUIPO DE OFICINA	ARCHIVERO MOVIL 106	547.91
20817	DPV10 43294		30/04/2011	MOBILIARIO Y EQUIPO DE OFICINA	SILLA DE TRABAJO RS-350/05	552.94
20818	DFE10 43295		30/04/2011	MOBILIARIO Y EQUIPO DE OFICINA	SILLA DE TRABAJO RS-350/05	552.94
20819	DFE10 43296		30/04/2011	MOBILIARIO Y EQUIPO DE OFICINA	SILLA DE TRABAJO RS-350/05	552.94
20820	DFE10 43297		30/04/2011	MOBILIARIO Y EQUIPO DE OFICINA	SILLA DE ESPERA RE-1030	276.47
20821	DFA33 43298		30/04/2011	MOBILIARIO Y EQUIPO DE OFICINA	SILLA DE ESPERA RE-1030	276.47
20822	DFE10 43299		30/04/2011	MOBILIARIO Y EQUIPO DE OFICINA	SILLA DE ESPERA RE-1030	276.47
20823	DFA33 43300		30/04/2011	MOBILIARIO Y EQUIPO DE OFICINA	SILLA DE ESPERA RE-1030	276.47
20824	DFE10 43301		30/04/2011	MOBILIARIO Y EQUIPO DE OFICINA	SILLA DE ESPERA RE-1030	276.47
20825	DFA33 43302		30/04/2011	MOBILIARIO Y EQUIPO DE OFICINA	SILLA DE ESPERA RE-1030	276.47
20826	DPV10 43303		30/04/2011	MOBILIARIO Y EQUIPO DE OFICINA	SILLA DE ESPERA RE-1030	276.47
20827	DPV10 43304		30/04/2011	MOBILIARIO Y EQUIPO DE OFICINA	SILLA DE ESPERA RE-1030	276.47
20828	DPV11 43305		30/04/2011	MOBILIARIO Y EQUIPO DE OFICINA	SILLA DE ESPERA RE-1030	276.47
20829	DPV11 43306		30/04/2011	MOBILIARIO Y EQUIPO DE OFICINA	SILLA DE ESPERA RE-1030	276.47
20830	DFE10 43307		30/04/2011	MOBILIARIO Y EQUIPO DE OFICINA	SILLA DE ESPERA RE-1030	276.47
20831	DPV11 43308		30/04/2011	MOBILIARIO Y EQUIPO DE OFICINA	SILLA DE ESPERA RE-1030	276.47

20832	DPV10 43309	30/04/2011	MOBILIARIO Y EQUIPO DE OFICINA	SILLA DE ESPERA RE-1030	276.47
20833	DPV11 43310	30/04/2011	MOBILIARIO Y EQUIPO DE OFICINA	SILLA DE ESPERA RE-1030	276.47
20834	DPV11 43311	30/04/2011	MOBILIARIO Y EQUIPO DE OFICINA	SILLA DE ESPERA RE-1030	276.47
20835	DFE10 43312	30/04/2011	MOBILIARIO Y EQUIPO DE OFICINA	ARCHIVERO METALICO DE 4 CAJONES EXTRAREFORZADO MARCA I	1543.19
20836	DFE10 43313	30/04/2011	MOBILIARIO Y EQUIPO DE OFICINA	ARCHIVERO METALICO DE 4 CAJONES EXTRAREFORZADO MARCA I	1543.19
20837	DPV11 43314	30/04/2011	MOBILIARIO Y EQUIPO DE OFICINA	ARCHIVERO METALICO DE 4 CAJONES EXTRAREFORZADO MARCA I	1543.19
20838	DFE10 43315	30/04/2011	MOBILIARIO Y EQUIPO DE OFICINA	ARCHIVERO METALICO DE 4 CAJONES EXTRAREFORZADO MARCA I	1543.19
20839	DFE10 43316	30/04/2011	MOBILIARIO Y EQUIPO DE OFICINA	ESCRITORIO EJECUTIVO 117	1412.5
20840	DFE10 43317	30/04/2011	MOBILIARIO Y EQUIPO DE OFICINA	ESCRITORIO EJECUTIVO 117	1412.5
20841	DFE10 43318	30/04/2011	MOBILIARIO Y EQUIPO DE OFICINA	ESCRITORIO RETORNO EJECUTIVO 127 CPU	623.31
20842	DFE10 43319	30/04/2011	MOBILIARIO Y EQUIPO DE OFICINA	ESCRITORIO RETORNO EJECUTIVO 127 CPU	623.31
20843	DFE10 43320	30/04/2011	MOBILIARIO Y EQUIPO DE OFICINA	SILLON DE LUJO RS-650/07	1090.78
20844	DFE10 43321	30/04/2011	MOBILIARIO Y EQUIPO DE OFICINA	SILLON DE LUJO RS-650/07	1090.78
20845	DFE10 43322	30/04/2011	MOBILIARIO Y EQUIPO DE OFICINA	ARCHIVERO MULTIGAVETAS 305	879.67
20846	DFE10 43323	30/04/2011	MOBILIARIO Y EQUIPO DE OFICINA	ARCHIVERO MULTIGAVETAS 305	879.67
20847	DFE10 43324	30/04/2011	MOBILIARIO Y EQUIPO DE OFICINA	ARCHIVERO 3 GAVETAS 109XL	1322.02
20848	DFE10 43325	30/04/2011	MOBILIARIO Y EQUIPO DE OFICINA	MESA MULTIUSOS MOD. 111	412.19
20849	DFE10 43326	30/04/2011	MOBILIARIO Y EQUIPO DE OFICINA	MESA MULTIUSOS MOD. 111	412.19
20850	DFE10 43327	30/04/2011	MOBILIARIO Y EQUIPO DE OFICINA	ENFRIADOR Y CALENTADOR DE AGUA MOD. GXCF05D MARCA GENI	1957.2
20851	DPV11 43339	30/04/2011	MOBILIARIO Y EQUIPO DE OFICINA	SILLA DE ESPERA RE-1030	276.47
20853	DFE10 5117	14/11/1998	MOBILIARIO Y EQUIPO DE OFICINA	PINTARRON	0
20854	DFE10 6031	30/01/2002	MOBILIARIO Y EQUIPO DE OFICINA	CALCULADORA PRINTAFORM	0
20855	DFE10 6035	27/06/2002	MOBILIARIO Y EQUIPO DE OFICINA	ESCRITORIO EJECUTIVO	0
20856	DFE10 6041	30/01/2002	MOBILIARIO Y EQUIPO DE OFICINA	ESCRITORIO SECRETARIAL EN ESCUADRA	0
20857	DFE10 6042	27/06/2002	MOBILIARIO Y EQUIPO DE OFICINA	SILLON EJECUTIVO C/ROD.	0
20858	DFE10 6044	30/01/2002	MOBILIARIO Y EQUIPO DE OFICINA	ARCHIVERO MELAMINA C/2 GAV.	0
20859	DFE10 6045	27/06/2002	MOBILIARIO Y EQUIPO DE OFICINA	SILLON NOVA C/CODERAS	0
20860	DFE10 6084	27/06/2002	MOBILIARIO Y EQUIPO DE OFICINA	SILLON NOVA C/CODERAS	0
20861	DFE10 6085	27/06/2002	MOBILIARIO Y EQUIPO DE OFICINA	SILLON NOVA C/CODERAS	0
20862	DFE10 6089	27/06/2002	MOBILIARIO Y EQUIPO DE OFICINA	SILLON NOVA C/CODERAS	0
20864	DFE10 6834	25/11/2003	MOBILIARIO Y EQUIPO DE OFICINA	PINTARRON	0
20865	DFE10 7618	18/02/2002	MOBILIARIO Y EQUIPO DE OFICINA	ESCRITORIO SECRETARIAL EN ESCUADRA	0
20866	DFE10 9135	27/06/2002	MOBILIARIO Y EQUIPO DE OFICINA	MESA P/JUNTAS	0
20867	DFE10 9141	27/06/2002	MOBILIARIO Y EQUIPO DE OFICINA	SILLA C/BRAZOS	0
20868	DFE10 9172	27/06/2002	MOBILIARIO Y EQUIPO DE OFICINA	MODULAR EJECUTIVO C/7 PIEZAS	0
20869	DDR10 0124	26/08/1999	MOBILIARIO Y EQUIPO DE OFICINA	SILLA TUBULAR APILABLE NEGRO	0
20870	DDR10 0129	11/09/2003	MOBILIARIO Y EQUIPO DE OFICINA	SILLA TUBULAR APILABLE NEGRO	0
20871	DDR10 0130	11/09/2003	MOBILIARIO Y EQUIPO DE OFICINA	SILLA TUBULAR APILABLE NEGRO	0
20872	DDR10 0131	11/09/2003	MOBILIARIO Y EQUIPO DE OFICINA	SILLA TUBULAR APILABLE NEGRO	0
20873	DDR10 0141	11/09/2003	MOBILIARIO Y EQUIPO DE OFICINA	SILLA TUBULAR APILABLE NEGRO	0
20874	DDR10 0210	12/09/2003	MOBILIARIO Y EQUIPO DE OFICINA	SILLA TUBULAR APILABLE NEGRO	0
20875	DDR10 0221	26/08/1999	MOBILIARIO Y EQUIPO DE OFICINA	SILLA TUBULAR APILABLE NEGRO	0
20876	DDR10 0224	11/09/2003	MOBILIARIO Y EQUIPO DE OFICINA	SILLA TUBULAR APILABLE NEGRO	0
20877	DDR10 1011	23/10/1998	MOBILIARIO Y EQUIPO DE OFICINA	SILLA TUBULAR APILABLE	0
20878	DDR10 1050	23/10/1998	MOBILIARIO Y EQUIPO DE OFICINA	SILLA TUBULAR APILABLE	0
20879	DDR10 10898	26/08/1999	MOBILIARIO Y EQUIPO DE OFICINA	SILLA APILABLE VINIL	0
20880	MD10 10900	15/02/2002	MOBILIARIO Y EQUIPO DE OFICINA	MESA TRABAJO CUB.MELAM. C/1 CAJON (CANCUN)	0
20881	DDR10 10901	26/08/1999	MOBILIARIO Y EQUIPO DE OFICINA	SILLA TUBULAR APILABLE .	0
20882	DDR10 10902	12/09/2003	MOBILIARIO Y EQUIPO DE OFICINA	ARCHIVERO METALICO 4 GAVETAS	0
20884	DDR10 10909	26/08/1999	MOBILIARIO Y EQUIPO DE OFICINA	SILLA TUBULAR APILABLE	0
20885	DDR10 10910	12/09/2003	MOBILIARIO Y EQUIPO DE OFICINA	MESA DE TRABAJO DE MELAMINA 1 CAJON	0
20886	DDR10 10911	12/09/2003	MOBILIARIO Y EQUIPO DE OFICINA	SILLA TUBULAR APILABLE	0
20887	DDR10 10918	21/10/1999	MOBILIARIO Y EQUIPO DE OFICINA	ESCRITORIO SECRET.MELAMINA C/2 CJNS.	0
20888	DDR10 10919	26/08/1999	MOBILIARIO Y EQUIPO DE OFICINA	SILLA TUBULAR APIALBE NEGRO	0
20890	DDR10 10924	26/08/1999	MOBILIARIO Y EQUIPO DE OFICINA	MESA TRABAJO CUB.MELAMINA 1 CAJON	0
20891	DDR10 10925	15/02/2002	MOBILIARIO Y EQUIPO DE OFICINA	CREDENZA MALEM.C/2 PTAS.CORRED.	0
20892	DDR10 10926	26/08/1999	MOBILIARIO Y EQUIPO DE OFICINA	SILLON EJEC. C/RODAJAS Y COD.	0
20893	DDR10 10927	26/08/1999	MOBILIARIO Y EQUIPO DE OFICINA	ESCRITORIO EJEC. C/4 CJNS. CUB. MELAMINA	0
20894	DDR10 10928	15/02/2002	MOBILIARIO Y EQUIPO DE OFICINA	ARCHIVERO MET. C/3 GAV.	0
20896	DDR10 10931	12/09/2003	MOBILIARIO Y EQUIPO DE OFICINA	PINTARRON 1 METRO X 60 CMS.	0
20897	DDR10 10935	26/08/1999	MOBILIARIO Y EQUIPO DE OFICINA	MESA TRABAJO CUB.MELAMINA 1 CAJON	0
20898	DDR10 10952	26/08/1999	MOBILIARIO Y EQUIPO DE OFICINA	SILLA TUBULAR APILABLE NEGRO	0
20899	DDR10 12043	26/08/1999	MOBILIARIO Y EQUIPO DE OFICINA	SILLA TUBULAR APILABLE NEGRO	0
20900	DDR10 12044	12/09/2003	MOBILIARIO Y EQUIPO DE OFICINA	SILLA TUBULAR APILABLE	0
20901	DDR10 12045	11/09/2003	MOBILIARIO Y EQUIPO DE OFICINA	SILLA TUBULAR APILABLE NEGRO	0
20902	DDR10 12047	26/08/1999	MOBILIARIO Y EQUIPO DE OFICINA	SILLA TUBULAR APILABLE NEGRO	0
20903	DDR10 12051	05/04/2001	MOBILIARIO Y EQUIPO DE OFICINA	ESCRITORIO CUB. MELAMINA 2 CJNS.	0
20904	DPV10 12052	26/08/1999	MOBILIARIO Y EQUIPO DE OFICINA	ARCHIVERO MET. CAJA SEGURIDAD	0
20905	DDR10 12053	15/02/2002	MOBILIARIO Y EQUIPO DE OFICINA	MESA P/COMP.MELAM.ROBLE	0
20906	DDR10 12067	12/09/2003	MOBILIARIO Y EQUIPO DE OFICINA	SILLA DE VISITA CON CODERAS EN VINIL	0
20907	DDR10 12560	13/10/1999	MOBILIARIO Y EQUIPO DE OFICINA	ESCRITORIO EJEC. MADERA GDE.	0
20908	DDR10 12564	15/02/2002	MOBILIARIO Y EQUIPO DE OFICINA	MODULO P/COMPUTADORA MELAM.	0
20910	DDR10 12579	15/02/2002	MOBILIARIO Y EQUIPO DE OFICINA	MESA MADERA P/MAQ.ESC.C/1 ENTREPAÑO	0
20911	DDR10 12580	12/09/2003	MOBILIARIO Y EQUIPO DE OFICINA	MESA DE MADERA PARA TELEFONO .	0
20912	DDR10 12581	21/10/1999	MOBILIARIO Y EQUIPO DE OFICINA	MESA TRABAJO MET.GDE.CUB.MELAM.	0
20913	DDR10 13229	21/10/1999	MOBILIARIO Y EQUIPO DE OFICINA	MESA TRABAJO CUB.MELAMINA 1 CAJON	0
20914	DDR10 13230	12/09/2003	MOBILIARIO Y EQUIPO DE OFICINA	SILLA DE VISITA EN VINIL CON CODERAS	0
20915	DDR10 13231	12/09/2003	MOBILIARIO Y EQUIPO DE OFICINA	MESA DE TRABAJO C/CUB. MELAMINA 1 CAJON	0
20916	DDR10 14856	22/08/2000	MOBILIARIO Y EQUIPO DE OFICINA	ARCHIVERO MET. C/4 GAVETAS	0
20917	DDR10 14857	22/08/2000	MOBILIARIO Y EQUIPO DE OFICINA	ARCHIVERO MET. C/4 GAVETAS	0
20918	DDR10 14860	22/08/2000	MOBILIARIO Y EQUIPO DE OFICINA	LIBRERO MELAM.C/CREDENZA EJEC.	0
20919	DDR10 14861	11/09/2003	MOBILIARIO Y EQUIPO DE OFICINA	ARCHIVERO METALICO 3 GAVETAS	0
20920	DDR10 14862	15/02/2002	MOBILIARIO Y EQUIPO DE OFICINA	ESTANTE C/2 PTAS.ABATIBLES	0
20921	DDR10 1515	30/10/2001	MOBILIARIO Y EQUIPO DE OFICINA	SILLA TUBULAR APILABLE	0
20922	DDR10 17796	07/07/2003	MOBILIARIO Y EQUIPO DE OFICINA	ESCRITORIO SECRETARIAL A	0
20923	DDR10 17797	07/07/2003	MOBILIARIO Y EQUIPO DE OFICINA	ESCRITORIO SECRETARIAL A	0
20924	DDR10 17798	07/07/2003	MOBILIARIO Y EQUIPO DE OFICINA	ESCRITORIO SECRETARIAL A	0
20925	DDR10 17799	07/07/2003	MOBILIARIO Y EQUIPO DE OFICINA	ESCRITORIO SECRETARIAL A	0
20928	DDR10 17804	11/09/2003	MOBILIARIO Y EQUIPO DE OFICINA	SILLA PARA JUNTAS CON CODERAS A	0
20929	DDR10 17805	11/09/2003	MOBILIARIO Y EQUIPO DE OFICINA	SILLA PARA JUNTAS CON CODERAS A	0
20930	DDR10 17806	11/09/2003	MOBILIARIO Y EQUIPO DE OFICINA	SILLA PARA JUNTAS CON CODERAS A	0
20931	DDR10 17807	11/09/2003	MOBILIARIO Y EQUIPO DE OFICINA	SILLA PARA JUNTAS CON CODERAS A	0
20932	DDR10 17808	11/09/2003	MOBILIARIO Y EQUIPO DE OFICINA	SILLA PARA JUNTAS CON CODERAS A	0
20933	DDR10 17809	11/09/2003	MOBILIARIO Y EQUIPO DE OFICINA	SILLA PARA JUNTAS CON CODERAS A	0
20934	DDR10 17985	11/09/2003	MOBILIARIO Y EQUIPO DE OFICINA	SILLON EJVO EN PIEL A	0
20935	DDR10 17986	11/09/2003	MOBILIARIO Y EQUIPO DE OFICINA	ESCRITORIO EJVO MALAMINA A	0
20936	DDR10 17987	11/09/2003	MOBILIARIO Y EQUIPO DE OFICINA	SILLA TUBULAR APILABLE A	0
20937	DDR10 17988	11/09/2003	MOBILIARIO Y EQUIPO DE OFICINA	REPIZA DE MADERA A	0
20938	DDR10 17990	11/09/2003	MOBILIARIO Y EQUIPO DE OFICINA	SILLA TUBULAR APILABLE A	0
20939	DDR10 17991	11/09/2003	MOBILIARIO Y EQUIPO DE OFICINA	SILLA TUBULAR APILABLE A	0
20940	DDR10 17992	11/09/2003	MOBILIARIO Y EQUIPO DE OFICINA	SILLA TUBULAR APILABLE A	0
20941	DDR10 17993	11/09/2003	MOBILIARIO Y EQUIPO DE OFICINA	SILLA TUBULAR APILABLE A	0
20942	DDR10 17994	11/09/2003	MOBILIARIO Y EQUIPO DE OFICINA	SILLA TUBULAR APILABLE A	0
20943	DDR10 17999	11/09/2003	MOBILIARIO Y EQUIPO DE OFICINA	REPIZA DE MADERA A	0
20944	DDR10 18000	11/09/2003	MOBILIARIO Y EQUIPO DE OFICINA	SILLON SEMI EJECUTIVO A	0
20945	DDR10 18001	11/09/2003	MOBILIARIO Y EQUIPO DE OFICINA	SILLA TUBULAR APILABLE A	0
20946	DDR10 18002	11/09/2003	MOBILIARIO Y EQUIPO DE OFICINA	SILLA TUBULAR APILABLE A	0
20948	DDR10 22257	22/07/2005	MOBILIARIO Y EQUIPO DE OFICINA	SILLON EJECUTIVO EN TELA	0
20950	DDR10 22289	12/08/2005	MOBILIARIO Y EQUIPO DE OFICINA	SILLA DE VISITA	0

20951	DDR10 22290	12/08/2005	MOBILIARIO Y EQUIPO DE OFICINA	SILLA SECRETARIAL	0
20952	DDR10 22381	25/08/2005	MOBILIARIO Y EQUIPO DE OFICINA	ESTANTE MET. C/6 CHAROLAS	0
20953	DDR10 22383	19/08/2005	MOBILIARIO Y EQUIPO DE OFICINA	ESTANTE MET. C/6 CHAROLAS	0
20956	DDR10 22617	02/10/2005	MOBILIARIO Y EQUIPO DE OFICINA	ESCRITORIO SECRETARIAL MELAMINA	0
20957	DDR10 22618	02/10/2005	MOBILIARIO Y EQUIPO DE OFICINA	ESCRITORIO SECRETARIAL MELAMINA	0
20959	DDR10 23468	27/02/2006	MOBILIARIO Y EQUIPO DE OFICINA	ESCRITORIO SEC. EN MELAMINA	0
20964	DDR10 24825	30/09/2006	MOBILIARIO Y EQUIPO DE OFICINA	MESA P/COMPUTADORA	0
20965	DDR10 25268	30/11/2006	MOBILIARIO Y EQUIPO DE OFICINA	GUILLOTINA	0
20969	DDR10 28089	30/06/2008	MOBILIARIO Y EQUIPO DE OFICINA	SILLON EJECUTIVO	117
20970	DDR10 28121	30/04/2008	MOBILIARIO Y EQUIPO DE OFICINA	ARCHIVERO MELAMINA 2 GAVETAS ESTRUCT MET.	185.48
20972	DDR10 29859	30/06/2008	MOBILIARIO Y EQUIPO DE OFICINA	ARCHIVERO 2 GAVETAS MELAMINA C/MAPLE	105.04
20973	SAY10 29860	30/06/2008	MOBILIARIO Y EQUIPO DE OFICINA	MUEBLE P/COMPUTADORA LINEA ITALIA MAPLE	97.46
20974	DDR10 29861	30/06/2008	MOBILIARIO Y EQUIPO DE OFICINA	MUEBLE P/COMPUTADORA LINEA ITALIA MAPLE	97.46
20975	DDR10 29862	30/06/2008	MOBILIARIO Y EQUIPO DE OFICINA	MESA DE TRABAJO MELAMINA 1 CAJON 1.20X60	90
20976	DDR10 29863	30/06/2008	MOBILIARIO Y EQUIPO DE OFICINA	MESA DE TRABAJO MELAMINA 1 CAJON 1.20X60	90
20977	DDR10 3058	05/11/1998	MOBILIARIO Y EQUIPO DE OFICINA	SILLA TUBULAR APILABLE	0
20978	DDR10 30935	31/05/2008	MOBILIARIO Y EQUIPO DE OFICINA	SILLA APILABLE NEGRA	31.77
20979	DDR10 30936	31/05/2008	MOBILIARIO Y EQUIPO DE OFICINA	SILLA APILABLE NEGRA	31.77
20980	DDR10 30937	31/05/2008	MOBILIARIO Y EQUIPO DE OFICINA	SILLA APILABLE NEGRA	31.77
20981	DDR10 30938	31/05/2008	MOBILIARIO Y EQUIPO DE OFICINA	SILLA APILABLE NEGRA	31.77
20982	DDR10 30940	31/05/2008	MOBILIARIO Y EQUIPO DE OFICINA	SILLA APILABLE NEGRA	31.77
20983	DDR10 30942	31/05/2008	MOBILIARIO Y EQUIPO DE OFICINA	SILLA APILABLE NEGRA	31.77
20984	DDR10 30943	31/05/2008	MOBILIARIO Y EQUIPO DE OFICINA	SILLA APILABLE NEGRA	31.77
20985	DDR10 30944	31/05/2008	MOBILIARIO Y EQUIPO DE OFICINA	SILLA APILABLE	31.77
20986	DDR10 30946	31/05/2008	MOBILIARIO Y EQUIPO DE OFICINA	SILLA APILABLE NEGRA	31.77
20987	DDR10 30948	31/05/2008	MOBILIARIO Y EQUIPO DE OFICINA	SILLA APILABLE NEGRA	31.77
20988	DDR10 30949	31/05/2008	MOBILIARIO Y EQUIPO DE OFICINA	SILLA APILABLE	31.77
20989	DDR10 31680	31/08/2008	MOBILIARIO Y EQUIPO DE OFICINA	ESCRITORIO METALICO 1.20 PEDESTAL DER	373.72
20990	DSA10 31681	31/08/2008	MOBILIARIO Y EQUIPO DE OFICINA	ESCRITORIO METALICO 1.20 PEDESTAL DER	373.72
20994	DDR10 4293	30/10/2001	MOBILIARIO Y EQUIPO DE OFICINA	SILLA TUBULAR APILABLE	0
20996	DDR10 6753	21/10/1999	MOBILIARIO Y EQUIPO DE OFICINA	ARCHIVERO C/4 GAVETAS	0
20997	DDR10 17836	11/09/2003	MOBILIARIO Y EQUIPO DE OFICINA	MESA PARA JUNTAS A	0
20998	DDS10 0088	13/10/1998	MOBILIARIO Y EQUIPO DE OFICINA	MESA METALICA C/RODAJAS	0
20999	DDS10 0245	12/10/1998	MOBILIARIO Y EQUIPO DE OFICINA	SILLA SECRETARIAL CON RODAJAS	0
21000	DDS10 0258	30/05/2001	MOBILIARIO Y EQUIPO DE OFICINA	MESA TRABAJO MET. CUB. MELAMINA	0
21001	DDS10 0260	12/10/1998	MOBILIARIO Y EQUIPO DE OFICINA	MESA P/IMPRESORA C/ROD.	0
21003	DDS10 0338	11/12/1998	MOBILIARIO Y EQUIPO DE OFICINA	ESTANTE METALICO C/4 CHAROLAS	0
21004	DDS10 0378	21/02/2001	MOBILIARIO Y EQUIPO DE OFICINA	ESTANTE METALICO C/4 CHAROLAS	0
21005	DFA62 0385	31/12/2002	MOBILIARIO Y EQUIPO DE OFICINA	BANCA METALICA TIPO COLONIAL BLANCA	0
21007	DDS10 0410	13/10/1998	MOBILIARIO Y EQUIPO DE OFICINA	ARCHIVERO MELAMINA C/4 GAVETAS	0
21008	DFA62 0438	17/09/1999	MOBILIARIO Y EQUIPO DE OFICINA	BANCA METALICA TIPO COLONIAL BLANCA	0
21009	DDS10 0460	05/07/1999	MOBILIARIO Y EQUIPO DE OFICINA	SILLA VISITA TAPIZ NEGRO	0
21010	DDS10 0461	05/07/1999	MOBILIARIO Y EQUIPO DE OFICINA	SILLA VISITA TAPIZ NEGRO	0
21011	DDS10 0471	05/07/1999	MOBILIARIO Y EQUIPO DE OFICINA	SILLA VISITA C/CODERAS	0
21014	DDS10 0499	14/05/2001	MOBILIARIO Y EQUIPO DE OFICINA	SILLA SECRETARIAL CON RODAJAS	0
21015	DDS10 0516	07/12/1998	MOBILIARIO Y EQUIPO DE OFICINA	SILLA TUBULAR APILABLE	0
21016	DDS10 0517	05/03/2001	MOBILIARIO Y EQUIPO DE OFICINA	SILLON MADERA DE VISITA 3 PLAZAS	0
21017	DDS10 0567	14/02/2003	MOBILIARIO Y EQUIPO DE OFICINA	CREDENZA EJEC. DE 1.50X.40 MELAMINA A.	0
21018	DDS10 0662	13/01/1999	MOBILIARIO Y EQUIPO DE OFICINA	SILLA SECRETARIAL C/RODAJAS	0
21020	DDS10 0704	15/02/2001	MOBILIARIO Y EQUIPO DE OFICINA	MESA TRABAJO MET.CUB.MELAM.	0
21022	DDS10 10013	05/07/1999	MOBILIARIO Y EQUIPO DE OFICINA	SILLA VISITA	0
21024	DDS10 10043	05/07/1999	MOBILIARIO Y EQUIPO DE OFICINA	SILLON VISITA C/2 PLAZAS CAFE	0
21025	DDS10 10528	20/06/2002	MOBILIARIO Y EQUIPO DE OFICINA	SILLA SECRETARIAL	0
21027	DPV11 10582	05/12/1998	MOBILIARIO Y EQUIPO DE OFICINA	SILLA APILABLE C/CODERAS	0
21028	DDS10 10583	02/06/2003	MOBILIARIO Y EQUIPO DE OFICINA	SILLON EJEC. C/RODAJAS Y CODERAS	0
21029	DDS10 10593	05/12/1998	MOBILIARIO Y EQUIPO DE OFICINA	BANDERA C/BASE METALICA	0
21033	DDS10 10630	19/04/2002	MOBILIARIO Y EQUIPO DE OFICINA	SILLA VISITA	0
21034	DDS10 10636	07/12/1998	MOBILIARIO Y EQUIPO DE OFICINA	ESCRITORIO EJECT.MELAMINA 4 CAJONES	0
21035	DDS10 10644	07/12/1998	MOBILIARIO Y EQUIPO DE OFICINA	SILLA TUBULAR APILABLE	0
21036	DDS10 10651	25/11/1999	MOBILIARIO Y EQUIPO DE OFICINA	ARCHIVERO MELAMINA C/4 GAVETAS	0
21038	DDS10 10678	07/12/1998	MOBILIARIO Y EQUIPO DE OFICINA	SILLA TUBULAR APILABLE	0
21039	DDS10 10686	07/12/1998	MOBILIARIO Y EQUIPO DE OFICINA	SILLA APILABLE EN TELA	0
21040	DPV10 10706	19/04/2002	MOBILIARIO Y EQUIPO DE OFICINA	ESTANTE MET. C/3 ENTREPAÑOS	0
21042	DDS10 10712	08/12/1998	MOBILIARIO Y EQUIPO DE OFICINA	ARCHIVERO METALICO 3 GAVETAS	0
21044	DPV11 10735	26/06/1998	MOBILIARIO Y EQUIPO DE OFICINA	MESA TRABAJO CUB.MELAMINA 1 CJN.	0
21045	DPV10 10740	07/01/2003	MOBILIARIO Y EQUIPO DE OFICINA	MESA DE TRABAJO EN MELAMINA C/1 CAJON	0
21046	DDS10 10757	07/12/1998	MOBILIARIO Y EQUIPO DE OFICINA	SILLA TUBULAR APILABLE	0
21049	DDS10 10785	07/12/1998	MOBILIARIO Y EQUIPO DE OFICINA	PINTARRON CORCHO	0
21051	DDS10 10827	23/06/1999	MOBILIARIO Y EQUIPO DE OFICINA	ARCHIVERO METALICO C/3 GAVETAS	0
21052	DPV10 10828	07/12/1998	MOBILIARIO Y EQUIPO DE OFICINA	SILLA TUBULAR APILABLE	0
21053	DDS10 10836	02/06/2003	MOBILIARIO Y EQUIPO DE OFICINA	VENTILADOR DE PEDESTAL MYTEK A	0
21054	DPV11 10837	22/05/2002	MOBILIARIO Y EQUIPO DE OFICINA	MESA DE TRABAJO EN MELAMINA	0
21056	DDS10 10842	25/11/1999	MOBILIARIO Y EQUIPO DE OFICINA	MESA C/RODAJAS	0
21058	DDS10 10873	07/12/1998	MOBILIARIO Y EQUIPO DE OFICINA	SILLA TUBULAR APILABLE	0
21059	DDS10 10874	07/12/1998	MOBILIARIO Y EQUIPO DE OFICINA	SILLA TUBULAR APILABLE	0
21060	DDS10 10877	07/12/1998	MOBILIARIO Y EQUIPO DE OFICINA	SILLA TUBULAR APILABLE	0
21061	DDS10 10880	19/04/2002	MOBILIARIO Y EQUIPO DE OFICINA	MESA DE TRABAJO	0
21063	SOP10 11322	15/07/2003	MOBILIARIO Y EQUIPO DE OFICINA	ESCRITORIO MELAMINA 2 CAJONES	0
21065	SAY10 11589	16/03/1999	MOBILIARIO Y EQUIPO DE OFICINA	ESCRITORIO MET.CUB./MELAMINA	0
21067	DFA33 11882	03/07/2002	MOBILIARIO Y EQUIPO DE OFICINA	VENTILADOR DE PISO CYCLONE A	0
21068	DDS10 11888	05/07/2002	MOBILIARIO Y EQUIPO DE OFICINA	VENTILADOR DE PISO CYCLONE A	0
21069	DDS10 12120	05/07/1999	MOBILIARIO Y EQUIPO DE OFICINA	MESA DE CENTRO MELAMINA	0
21071	DDS10 12201	07/07/1999	MOBILIARIO Y EQUIPO DE OFICINA	CREDENZA MADERA C/2 PTAS.	0
21075	DDS10 12382	06/02/2004	MOBILIARIO Y EQUIPO DE OFICINA	SILLA APILABLE EN TELA	0
21078	DDS10 12392	15/10/2003	MOBILIARIO Y EQUIPO DE OFICINA	ARCHIVERO METALICO C/4 GAVETAS A	0
21079	DDS10 12716	05/03/2001	MOBILIARIO Y EQUIPO DE OFICINA	SILLA MADERA TAPIZ CAFE	0
21080	DDS10 12717	05/03/2001	MOBILIARIO Y EQUIPO DE OFICINA	SILLA MADERA TAPIZ CAFE	0
21081	DDS10 12718	05/03/2001	MOBILIARIO Y EQUIPO DE OFICINA	SILLA MADERA TAPIZ CAFE	0
21082	DDS10 12719	05/03/2001	MOBILIARIO Y EQUIPO DE OFICINA	SILLA MADERA TAPIZ CAFE	0
21083	DDS10 12720	05/03/2001	MOBILIARIO Y EQUIPO DE OFICINA	SILLA MADERA TAPIZ CAFE	0
21084	DDS10 12721	05/03/2001	MOBILIARIO Y EQUIPO DE OFICINA	SILLA MADERA TAPIZ CAFE	0
21085	DDS10 12722	05/03/2001	MOBILIARIO Y EQUIPO DE OFICINA	SILLA MADERA TAPIZ CAFE	0
21086	DDS10 12723	05/03/2001	MOBILIARIO Y EQUIPO DE OFICINA	SILLA MADERA TAPIZ CAFE	0
21087	DDS10 12724	05/03/2001	MOBILIARIO Y EQUIPO DE OFICINA	SILLA MADERA TAPIZ CAFE	0
21088	DDS10 12725	05/03/2001	MOBILIARIO Y EQUIPO DE OFICINA	SILLA MADERA TAPIZ CAFE	0
21089	DDS10 12726	05/03/2001	MOBILIARIO Y EQUIPO DE OFICINA	SILLA MADERA TAPIZ CAFE	0
21090	DDS10 12727	05/03/2001	MOBILIARIO Y EQUIPO DE OFICINA	SILLA MADERA TAPIZ CAFE	0
21091	DDS10 12728	05/03/2001	MOBILIARIO Y EQUIPO DE OFICINA	SILLA MADERA TAPIZ CAFE	0
21092	DDS10 12729	05/03/2001	MOBILIARIO Y EQUIPO DE OFICINA	SILLA MADERA TAPIZ CAFE	0
21093	DDS10 12730	05/03/2001	MOBILIARIO Y EQUIPO DE OFICINA	SILLA MADERA TAPIZ CAFE	0
21094	DDS10 12731	05/03/2001	MOBILIARIO Y EQUIPO DE OFICINA	SILLA MADERA TAPIZ CAFE	0
21095	DDS10 12732	05/03/2001	MOBILIARIO Y EQUIPO DE OFICINA	SILLA MADERA TAPIZ CAFE	0
21096	DDS10 12733	05/03/2001	MOBILIARIO Y EQUIPO DE OFICINA	SILLA MADERA TAPIZ CAFE	0
21097	DDS10 12744	07/12/2000	MOBILIARIO Y EQUIPO DE OFICINA	SILLA APILABLE EN TELA	0
21099	DDS10 12943	12/09/2003	MOBILIARIO Y EQUIPO DE OFICINA	SILLA SEC. C/RODAJAS	0
21100	DDS10 12956	09/03/2001	MOBILIARIO Y EQUIPO DE OFICINA	SACAPUNTAS ELEC.	0
21101	DDS10 1326	25/09/2001	MOBILIARIO Y EQUIPO DE OFICINA	ESCRITORIO SEMIEJEC. MELAM. C/4 CJNS. A	0
21103	DPV11 1379	21/11/2003	MOBILIARIO Y EQUIPO DE OFICINA	BURO P/CAJAS	0
21104	DPV11 13943	24/11/2003	MOBILIARIO Y EQUIPO DE OFICINA	SILLA P/CAJERO PIEL	0

21105	DDS10 1405		25/09/2001	MOBILIARIO Y EQUIPO DE OFICINA	CREDENZA MADERA C/4 PTS. A	0
21107	DDS10 14627		11/10/2001	MOBILIARIO Y EQUIPO DE OFICINA	SILLA TUBULAR APILABLE	0
21109	DDS10 14781		07/01/2003	MOBILIARIO Y EQUIPO DE OFICINA	ARCHIVERO MELAMINA C/3 GAVETAS	0
21110	DDS10 14782		07/01/2003	MOBILIARIO Y EQUIPO DE OFICINA	ARCHIVERO MELAMINA C/3 GAVETAS	0
21111	DDS10 14783		05/01/2001	MOBILIARIO Y EQUIPO DE OFICINA	ARCHIVERO MELAM. C/3 GAVETAS	0
21112	DDS10 14814		19/04/2002	MOBILIARIO Y EQUIPO DE OFICINA	MUEBLE MADERA C/5 CAJONES Y RODAJAS	0
21113	DSP10 1507		22/10/2003	MOBILIARIO Y EQUIPO DE OFICINA	SILLA SECRETARIAL PRAGA	0
21114	DDS10 15077		24/10/2000	MOBILIARIO Y EQUIPO DE OFICINA	ESCRITORIO SECRET.MELAM.C/2 CJNS.	0
21115	DDS10 15147		21/11/2000	MOBILIARIO Y EQUIPO DE OFICINA	MESA P/MAQ. MELAM.	0
21116	DAF16 15192		29/05/2001	MOBILIARIO Y EQUIPO DE OFICINA	ESCRITORIO SECRETARIAL MELAMINA 1 CJN	0
21117	DDS10 15223		07/12/2000	MOBILIARIO Y EQUIPO DE OFICINA	SILLA SECRETARIAL C/RODAJAS	0
21118	DDS10 15242		09/01/2001	MOBILIARIO Y EQUIPO DE OFICINA	MESA P/COMPUTADORA 'L' C/VINO	0
21119	SOP10 15272		19/01/2001	MOBILIARIO Y EQUIPO DE OFICINA	SILLA SECRETARIAL C/COD.	0
21120	DDS10 15354		14/02/2001	MOBILIARIO Y EQUIPO DE OFICINA	SILLA P/CAJERO C/RESP.	0
21121	DDS10 15355		14/02/2001	MOBILIARIO Y EQUIPO DE OFICINA	SILLA P/CAJERO C/RESP.	0
21124	DDS10 16049		02/12/2003	MOBILIARIO Y EQUIPO DE OFICINA	SILLA SECRETARIAL CON RODAJAS	0
21125	DPV11 1623		09/10/2001	MOBILIARIO Y EQUIPO DE OFICINA	SILLA VISITANTE TAPIZ TELA A	0
21126	DDS10 1682		09/10/2001	MOBILIARIO Y EQUIPO DE OFICINA	SILLA VISITANTE TAPIZ TELA A	0
21127	DDS10 17502		25/03/2003	MOBILIARIO Y EQUIPO DE OFICINA	MESA DE TRABAJO MELAMINA A	0
21128	DDS10 17653		03/04/2003	MOBILIARIO Y EQUIPO DE OFICINA	SILLA VISITA PLIANA NEGRA A	0
21129	DDS10 17654		03/04/2003	MOBILIARIO Y EQUIPO DE OFICINA	SILLA VISITA PLIANA NEGRA A	0
21130	DDS10 17655		03/04/2003	MOBILIARIO Y EQUIPO DE OFICINA	SILLA VISITA PLIANA NEGRA A	0
21131	DFA23 17656		03/04/2003	MOBILIARIO Y EQUIPO DE OFICINA	SILLA VISITA PLIANA NEGRA A	0
21133	DDS10 17713		12/06/2003	MOBILIARIO Y EQUIPO DE OFICINA	VENTILADOR DE PEDESTAL CROWN A	0
21135	SAY10 17724	S:100905612 A	04/06/2003	MOBILIARIO Y EQUIPO DE OFICINA	VENTILADOR DE MESA MAN A	0
21136	DDS10 17730		09/06/2003	MOBILIARIO Y EQUIPO DE OFICINA	MESA DE TRABAJO MELAMINA A	0
21137	DPV11 17732		09/06/2003	MOBILIARIO Y EQUIPO DE OFICINA	SILLA TUBULAR APILABLE NEGRA A	0
21139	DDS10 17734		09/06/2003	MOBILIARIO Y EQUIPO DE OFICINA	SILLA TUBULAR APILABLE NEGRA A	0
21140	DDS10 17736		09/06/2003	MOBILIARIO Y EQUIPO DE OFICINA	SILLA TUBULAR APILABLE NEGRA A	0
21141	DDS10 17737		09/06/2003	MOBILIARIO Y EQUIPO DE OFICINA	SILLA TUBULAR APILABLE A	0
21142	DDS10 17758		15/07/2003	MOBILIARIO Y EQUIPO DE OFICINA	ESCRITORIO SECRET. PENINSULA C/VINO A	0
21143	DDS10 17759		15/07/2003	MOBILIARIO Y EQUIPO DE OFICINA	ESCRITORIO SECRET. PENINSULA C/VINO A	0
21144	DSA10 17770		15/07/2003	MOBILIARIO Y EQUIPO DE OFICINA	ARCHIVERO MADERA	0
21149	DDS10 19390		18/02/2004	MOBILIARIO Y EQUIPO DE OFICINA	VIDRIO P/ESCRITORIO 8MM NATURAL A	0
21151	DDS10 19471		27/02/2004	MOBILIARIO Y EQUIPO DE OFICINA	SILLA SECRETARIAL REQUIEZ NEGRO	0
21152	SOP10 19473		27/02/2004	MOBILIARIO Y EQUIPO DE OFICINA	ARCHIVERO F.	0
21153	DDS10 19474		27/02/2004	MOBILIARIO Y EQUIPO DE OFICINA	ARCHIVERO C/3 GAVETAS F.	0
21154	DPV11 19475		27/02/2004	MOBILIARIO Y EQUIPO DE OFICINA	MESA PARA COMPUTADORA F.	0
21155	DPV11 19477		27/02/2004	MOBILIARIO Y EQUIPO DE OFICINA	MESA PARA COMPUTADORA F.	0
21156	DDS10 19478		27/02/2004	MOBILIARIO Y EQUIPO DE OFICINA	MESA PARA COMPUTADORA F.	0
21157	DDS10 19483		27/02/2004	MOBILIARIO Y EQUIPO DE OFICINA	SILLA TUBULAR APILABLE F.	0
21158	DPV10 19484		07/03/2004	MOBILIARIO Y EQUIPO DE OFICINA	SILLA TUBULAR APILABLE F.	0
21160	DDS10 19488		27/02/2004	MOBILIARIO Y EQUIPO DE OFICINA	SILLA TUBULAR APILABLE F.	0
21161	DDS10 19491		27/02/2004	MOBILIARIO Y EQUIPO DE OFICINA	SILLA TUBULAR APILABLE F.	0
21162	DDS10 19493		27/02/2004	MOBILIARIO Y EQUIPO DE OFICINA	SILLA TUBULAR APILABLE F.	0
21163	DDS10 19495		27/02/2004	MOBILIARIO Y EQUIPO DE OFICINA	SILLA TUBULAR APILABLE F.	0
21164	DDS10 19497		27/02/2004	MOBILIARIO Y EQUIPO DE OFICINA	SILLA TUBULAR APILABLE F.	0
21165	DDS10 19501		27/02/2004	MOBILIARIO Y EQUIPO DE OFICINA	SILLA TUBULAR APILABLE F.	0
21166	DDS10 19502		27/02/2004	MOBILIARIO Y EQUIPO DE OFICINA	SILLA TUBULAR APILABLE F.	0
21167	DDS10 19503		27/02/2004	MOBILIARIO Y EQUIPO DE OFICINA	SILLA TUBULAR APILABLE F.	0
21168	DDS10 19504		27/02/2004	MOBILIARIO Y EQUIPO DE OFICINA	SILLA TUBULAR APILABLE F.	0
21169	DDS10 19505		27/02/2004	MOBILIARIO Y EQUIPO DE OFICINA	SILLA TUBULAR APILABLE F.	0
21170	DPV11 19506		27/02/2004	MOBILIARIO Y EQUIPO DE OFICINA	SILLA TUBULAR APILABLE F.	0
21172	DDS10 19508		27/02/2004	MOBILIARIO Y EQUIPO DE OFICINA	SILLA TUBULAR APILABLE F.	0
21173	DDS10 19509		27/02/2004	MOBILIARIO Y EQUIPO DE OFICINA	SILLA TUBULAR APILABLE F.	0
21174	DDS10 19510		27/02/2004	MOBILIARIO Y EQUIPO DE OFICINA	SILLA TUBULAR APILABLE F.	0
21175	DDS10 19511		27/02/2004	MOBILIARIO Y EQUIPO DE OFICINA	SILLA TUBULAR APILABLE F.	0
21179	DPV10 19519		27/02/2004	MOBILIARIO Y EQUIPO DE OFICINA	SILLA TUBULAR APILABLE F.	0
21180	DDS10 19521		27/02/2004	MOBILIARIO Y EQUIPO DE OFICINA	SILLA TUBULAR APILABLE F.	0
21182	DDS10 19525		27/02/2004	MOBILIARIO Y EQUIPO DE OFICINA	SILLA APILABLE EN TELA	0
21183	DDS10 19526		27/02/2004	MOBILIARIO Y EQUIPO DE OFICINA	SILLA TUBULAR APILABLE F.	0
21187	DDS10 19533		27/02/2004	MOBILIARIO Y EQUIPO DE OFICINA	SILLA TUBULAR APILABLE F.	0
21190	DDS10 19538		27/02/2004	MOBILIARIO Y EQUIPO DE OFICINA	SILLA TUBULAR APILABLE F.	0
21195	DDS10 19548		27/02/2004	MOBILIARIO Y EQUIPO DE OFICINA	SILLA APILABLE EN TELA	0
21196	DDS10 19549	(leguares)	27/02/2004	MOBILIARIO Y EQUIPO DE OFICINA	SILLA TUBULAR APILABLE F.	0
21200	DDS10 19555		27/02/2004	MOBILIARIO Y EQUIPO DE OFICINA	SILLA TUBULAR APILABLE F.	0
21202	DDS10 19558		27/02/2004	MOBILIARIO Y EQUIPO DE OFICINA	SILLA TUBULAR APILABLE F.	0
21204	DPV10 19563		27/02/2004	MOBILIARIO Y EQUIPO DE OFICINA	SILLA TUBULAR APILABLE F.	0
21205	DDS10 19569		27/02/2004	MOBILIARIO Y EQUIPO DE OFICINA	SILLA TUBULAR APILABLE F.	0
21206	DPV10 19573		27/02/2004	MOBILIARIO Y EQUIPO DE OFICINA	SILLA TUBULAR APILABLE F.	0
21208	DDS10 19575		27/02/2004	MOBILIARIO Y EQUIPO DE OFICINA	SILLA TUBULAR APILABLE F.	0
21209	DDS10 19576		27/02/2004	MOBILIARIO Y EQUIPO DE OFICINA	SILLA TUBULAR APILABLE F.	0
21211	DDS10 19578		27/02/2004	MOBILIARIO Y EQUIPO DE OFICINA	SILLA TUBULAR APILABLE F.	0
21212	DDS10 19579		27/02/2004	MOBILIARIO Y EQUIPO DE OFICINA	SILLA TUBULAR APILABLE F.	0
21213	DDS10 19580		27/02/2004	MOBILIARIO Y EQUIPO DE OFICINA	SILLA TUBULAR APILABLE F.	0
21215	DDS10 19866		04/03/2004	MOBILIARIO Y EQUIPO DE OFICINA	LIBRERO C/2 PTAS. COLOR NOGAL N.	0
21216	DEM10 19902		10/05/2004	MOBILIARIO Y EQUIPO DE OFICINA	MESA MULTIUSOS 80X40 MELAMINA C/NOGAL N.	0
21224	DPV11 20470		22/10/2004	MOBILIARIO Y EQUIPO DE OFICINA	ESCRITORIO SECRETARIAL METALICO C/2 CJNES	0
21227	DDS10 20497		27/09/2004	MOBILIARIO Y EQUIPO DE OFICINA	SILLA VISITA PLIANA NEGRA A	0
21228	DDS10 20501		27/09/2004	MOBILIARIO Y EQUIPO DE OFICINA	SILLA GENOVA N	0
21229	DDS10 20502		27/09/2004	MOBILIARIO Y EQUIPO DE OFICINA	SILLA GENOVA N	0
21230	DDS10 20508		27/09/2004	MOBILIARIO Y EQUIPO DE OFICINA	SILLA GENOVA N	0
21232	DDS10 20511		27/09/2004	MOBILIARIO Y EQUIPO DE OFICINA	SILLA GENOVA N	0
21235	DDS10 2058		25/11/1999	MOBILIARIO Y EQUIPO DE OFICINA	MESA GDE. MADERA	0
21237	DPV11 21099		14/06/2005	MOBILIARIO Y EQUIPO DE OFICINA	ESCRITORIO EJECUTIVO NOGAL	0
21238	DDS10 21155		18/03/2005	MOBILIARIO Y EQUIPO DE OFICINA	SILLA SEC. C/RODAJAS	0
21242	DSP10 21539		14/06/2005	MOBILIARIO Y EQUIPO DE OFICINA	VENTILADOR DE PISO CYCLONE	0
21243	DDR10 21542		14/06/2005	MOBILIARIO Y EQUIPO DE OFICINA	VENTILADOR DE PISO CYCLONE	0
21244	DDS10 21876		24/06/2005	MOBILIARIO Y EQUIPO DE OFICINA	VENTILADOR DE PISO CYCLONE	0
21247	DDS10 2279		09/10/2001	MOBILIARIO Y EQUIPO DE OFICINA	CESTO P/BASURA MELAM. A	0
21248	DDS10 22869		14/11/2005	MOBILIARIO Y EQUIPO DE OFICINA	BANCA DE VISITA 3 PLAZAS EN POLIPROPILENO	0
21250	DDS10 22871		14/11/2005	MOBILIARIO Y EQUIPO DE OFICINA	BANCA DE VISITA 3 PLAZAS EN POLIPROPILENO	0
21251	DSP10 22875		08/11/2005	MOBILIARIO Y EQUIPO DE OFICINA	VENTILADOR DE PEDESTAL LASKO	0
21253	DDS10 22926		24/11/2005	MOBILIARIO Y EQUIPO DE OFICINA	ARCHIVERO METALICO C/4 GABETAS	0
21254	DDS10 22943		25/11/2005	MOBILIARIO Y EQUIPO DE OFICINA	SILLA DE VISITA C/CODERAS	0
21255	DPV11 22944		25/11/2005	MOBILIARIO Y EQUIPO DE OFICINA	SILLA DE VISITA C/CODERAS	0
21256	DDS10 22945		25/11/2005	MOBILIARIO Y EQUIPO DE OFICINA	SILLA DE VISITA C/CODERAS	0
21257	DDS10 23074		06/12/2005	MOBILIARIO Y EQUIPO DE OFICINA	SILLA SEC. C/RODAJAS	0
21258	DDS10 23131		28/11/2005	MOBILIARIO Y EQUIPO DE OFICINA	SILLA SECRETARIAL C/RODAJAS Y CODERAS	0
21259	DDS10 23132		28/11/2005	MOBILIARIO Y EQUIPO DE OFICINA	SILLA SECRETARIAL C/RODAJAS Y CODERAS	0
21260	DDS10 23191		06/12/2005	MOBILIARIO Y EQUIPO DE OFICINA	SILLA PARA CAJERO	0
21262	DDS10 23337		04/01/2006	MOBILIARIO Y EQUIPO DE OFICINA	ESCRITORIO EJECUTIVO C/LAT. 2 CJS.	0
21263	DDS10 23468		09/01/2006	MOBILIARIO Y EQUIPO DE OFICINA	SILLA P/CAJERO	0
21264	DDS10 23570		11/03/2006	MOBILIARIO Y EQUIPO DE OFICINA	SILLA TUBULAR APILABLE	0
21265	DDS10 23571		11/03/2006	MOBILIARIO Y EQUIPO DE OFICINA	SILLA APILABLE EN TELA	0
21266	DDS10 23573		11/03/2006	MOBILIARIO Y EQUIPO DE OFICINA	SILLA TUBULAR APILABLE	0
21267	DDS10 23574		11/03/2006	MOBILIARIO Y EQUIPO DE OFICINA	SILLA TUBULAR APILABLE	0
21268	DDS10 23575		11/03/2006	MOBILIARIO Y EQUIPO DE OFICINA	SILLA TUBULAR APILABLE	0
21269	DDS10 23577		11/03/2006	MOBILIARIO Y EQUIPO DE OFICINA	SILLA APILABLE EN TELA	0

21270	DDS10 23578		11/03/2006	MOBILIARIO Y EQUIPO DE OFICINA	SILLA TUBULAR APILABLE	0
21272	DDS10 24063		30/06/2006	MOBILIARIO Y EQUIPO DE OFICINA	ARCHIVERO METALICO C/4 CAJONES	0
21273	DDS10 24064		30/06/2006	MOBILIARIO Y EQUIPO DE OFICINA	ARCHIVERO METALICO C/4 CAJONES	0
21274	DDS10 24065		30/06/2006	MOBILIARIO Y EQUIPO DE OFICINA	ARCHIVERO METALICO C/3 CAJONES	0
21275	DDS10 24066		30/06/2006	MOBILIARIO Y EQUIPO DE OFICINA	ARCHIVERO METALICO C/4 CAJONES	0
21276	DDS10 24067		30/06/2006	MOBILIARIO Y EQUIPO DE OFICINA	ARCHIVERO METALICO C/4 CAJONES	0
21277	DDS10 24101		30/06/2006	MOBILIARIO Y EQUIPO DE OFICINA	ESCRITORIO SECRETARIAL	0
21278	DDS10 24128		30/06/2006	MOBILIARIO Y EQUIPO DE OFICINA	ENGARGOLADORA P/ARILLO PLASTICO	0
21281	DDS10 24153		29/05/2006	MOBILIARIO Y EQUIPO DE OFICINA	SILLA SEC. C/RODAJAS	0
21284	DDS10 24505		31/08/2006	MOBILIARIO Y EQUIPO DE OFICINA	SILLA SECRETARIAL C/RODAJAS	0
21285	DDS10 24588		16/06/2006	MOBILIARIO Y EQUIPO DE OFICINA	SILLA SEC. C/RODAJAS	0
21288	DDS10 24722		30/09/2006	MOBILIARIO Y EQUIPO DE OFICINA	ARCHIVERO MET. C/4 CAJONES	0
21290	DDS10 25290		31/12/2006	MOBILIARIO Y EQUIPO DE OFICINA	ARCHIVERO MET. C/4 GAVETAS	0
21291	DDS10 25291	501523	31/12/2006	MOBILIARIO Y EQUIPO DE OFICINA	ARCHIVERO MET. C/4 GAVETAS	0
21292	DDS10 25292		31/12/2006	MOBILIARIO Y EQUIPO DE OFICINA	ARCHIVERO MET. C/4 GAVETAS	0
21293	DDS10 25293		31/12/2006	MOBILIARIO Y EQUIPO DE OFICINA	ARCHIVERO MET. C/4 GAVETAS	0
21294	DDS10 25294		31/12/2006	MOBILIARIO Y EQUIPO DE OFICINA	ARCHIVERO MET. C/4 GAVETAS	0
21295	DDS10 25330		31/12/2006	MOBILIARIO Y EQUIPO DE OFICINA	SILLA SEC. C/RODAJAS	0
21296	DDS10 25840		31/12/2006	MOBILIARIO Y EQUIPO DE OFICINA	SILLA SECRETARIAL C/RODAJAS	0
21297	DDS10 26126		30/04/2007	MOBILIARIO Y EQUIPO DE OFICINA	SILLON EJECUTIVO EN PLIANA	44.88
21298	DDS10 26507		31/07/2007	MOBILIARIO Y EQUIPO DE OFICINA	ESTANTE METALICO C/4 CHAROLAS	37.53
21299	DDS10 26508		31/07/2007	MOBILIARIO Y EQUIPO DE OFICINA	ESTANTE METALICO C/4 CHAROLAS	37.53
21300	DDS10 26509		31/07/2007	MOBILIARIO Y EQUIPO DE OFICINA	ESTANTE METALICO C/4 CHAROLAS	37.53
21301	DDS10 26510		31/07/2007	MOBILIARIO Y EQUIPO DE OFICINA	ESTANTE METALICO C/4 CHAROLAS	37.53
21302	DDS10 26511		31/07/2007	MOBILIARIO Y EQUIPO DE OFICINA	ESTANTE METALICO C/4 CHAROLAS	37.53
21303	DDS10 26512		31/07/2007	MOBILIARIO Y EQUIPO DE OFICINA	ESTANTE METALICO C/4 CHAROLAS	37.53
21304	DDS10 26516		31/07/2007	MOBILIARIO Y EQUIPO DE OFICINA	ARCHIVERO METALICO C/4 GAVETAS	127.13
21305	DDS10 26517		31/07/2007	MOBILIARIO Y EQUIPO DE OFICINA	SILLA SECRETARIAL C/RODAJAS	38.88
21306	DDS10 26518		31/07/2007	MOBILIARIO Y EQUIPO DE OFICINA	SILLA SECRETARIAL C/RODAJAS	38.88
21307	DDS10 27072		31/10/2007	MOBILIARIO Y EQUIPO DE OFICINA	ENGARGOLADORA	0
21308	DDS10 2766		04/11/1998	MOBILIARIO Y EQUIPO DE OFICINA	ESCRITORIO SECR. CUB. MELAM. 4 CJNS.	0
21309	DDS10 28029		30/04/2008	MOBILIARIO Y EQUIPO DE OFICINA	SILLA SECRETARIALC/CODERAS REQUIEZ NEGRO	239.96
21310	DDS10 28156		29/02/2008	MOBILIARIO Y EQUIPO DE OFICINA	SILLA SECRETARIAL COLOR TABACO	91.45
21311	DDS10 28157		29/02/2008	MOBILIARIO Y EQUIPO DE OFICINA	SILLA SECRETARIAL COLOR TABACO	91.45
21312	DDS10 30186		31/05/2008	MOBILIARIO Y EQUIPO DE OFICINA	SILLA SECRETARIAL MOD. RS-470/03 REQUIEZ	316.25
21313	DDS10 30187		31/05/2008	MOBILIARIO Y EQUIPO DE OFICINA	SILLA SECRETARIAL MOD. 460 REQUIEZ NEGRO	208.18
21314	DDS10 30804		31/05/2008	MOBILIARIO Y EQUIPO DE OFICINA	SILLA SECRETARIAL REQUIEZ NEGRO	301.39
21315	DDS10 30805		31/05/2008	MOBILIARIO Y EQUIPO DE OFICINA	SILLA SECRETARIAL REQUIEZ NEGRO	301.39
21316	DDS10 30806		31/05/2008	MOBILIARIO Y EQUIPO DE OFICINA	SILLA SECRETARIAL REQUIEZ NEGRO	301.39
21317	DDS10 30883		31/05/2008	MOBILIARIO Y EQUIPO DE OFICINA	SILLON EJECUTIVO REQUIEZ	461.24
21318	DDS10 33608		31/05/2008	MOBILIARIO Y EQUIPO DE OFICINA	SILLA SECRETARIAL MOD. 460 REQUIEZ NEGRO	208.18
21319	DDS10 3725		08/10/2001	MOBILIARIO Y EQUIPO DE OFICINA	SILLA TAPIZADA VISITANTE	0
21321	DDS10 41891		31/07/2010	MOBILIARIO Y EQUIPO DE OFICINA	MESA PARA JUNTAS	1009.59
21322	DDS10 41894		31/07/2010	MOBILIARIO Y EQUIPO DE OFICINA	MUEBLE PARA COMPUTADORA DE MADERA	0
21323	DDS10 41895		31/07/2010	MOBILIARIO Y EQUIPO DE OFICINA	MUEBLE PARA COMPUTADORA DE MADERA	0
21324	DDS10 41896		31/07/2010	MOBILIARIO Y EQUIPO DE OFICINA	MUEBLE PARA COMPUTADORA DE MADERA	0
21325	DDS10 41898		31/07/2010	MOBILIARIO Y EQUIPO DE OFICINA	MUEBLE PARA COMPUTADORA DE MADERA	0
21327	DDS10 4191		24/10/2001	MOBILIARIO Y EQUIPO DE OFICINA	SILLON EJECUTIVO CON COD. Y ROD. A	0
21329	DDS10 4308		04/06/2002	MOBILIARIO Y EQUIPO DE OFICINA	SILLA SECRETARIAL TAPIZ NEGRO A	0
21330	DDS10 4319		04/06/2002	MOBILIARIO Y EQUIPO DE OFICINA	ARCHIVERO MELAMINA C/3 CAJONES A	0
21332	DDS10 4429		28/11/2001	MOBILIARIO Y EQUIPO DE OFICINA	ARCHIVERO MELEMINA 2/GAV COLOR VINO A	0
21333	DDS10 4474		28/05/2002	MOBILIARIO Y EQUIPO DE OFICINA	SILLA SECRETARIAL C/RODAJAS A	0
21334	DDS10 4871		10/01/2002	MOBILIARIO Y EQUIPO DE OFICINA	SILLA OPERADOR A	0
21335	DDS10 4872		10/01/2002	MOBILIARIO Y EQUIPO DE OFICINA	SILLA OPERADOR A	0
21336	DDS10 4873		10/01/2002	MOBILIARIO Y EQUIPO DE OFICINA	SILLA OPERADOR A	0
21337	DDS10 4874		10/01/2002	MOBILIARIO Y EQUIPO DE OFICINA	SILLA OPERADOR A	0
21338	DDS10 4875		10/01/2002	MOBILIARIO Y EQUIPO DE OFICINA	SILLA OPERADOR A	0
21339	DDS10 4876		10/01/2002	MOBILIARIO Y EQUIPO DE OFICINA	SILLA OPERADOR A	0
21341	DDS10 4919		10/12/2001	MOBILIARIO Y EQUIPO DE OFICINA	CESTO P/BASURA A	0
21344	DDS10 4937		22/05/2002	MOBILIARIO Y EQUIPO DE OFICINA	SILLA DE VISITA C/CODERAS	0
21345	DDS10 4940		01/07/2002	MOBILIARIO Y EQUIPO DE OFICINA	ESCRITORIO SECRETARIAL PENINSULA A	0
21347	DDS10 5100		14/11/1998	MOBILIARIO Y EQUIPO DE OFICINA	ESCRITORIO EJECUTIVO 3 CJNS. 2 CHPS.	0
21348	DDS10 5101		14/11/1998	MOBILIARIO Y EQUIPO DE OFICINA	SILLON EJECUTIVO C/RODAJAS Y CODERAS	0
21349	DDS10 5103		14/11/1998	MOBILIARIO Y EQUIPO DE OFICINA	CREDENZA EN MELAMINA	0
21350	DDS10 5107		14/11/1998	MOBILIARIO Y EQUIPO DE OFICINA	MESA EN MELAMINA C/RODAJAS	0
21351	DEM10 5120		14/12/2001	MOBILIARIO Y EQUIPO DE OFICINA	BUROE MELAMINA C/ROD. Y 2 CAJONES	0
21352	DDS10 5121		14/11/1998	MOBILIARIO Y EQUIPO DE OFICINA	ARCHIVERO MELAMINA 2 GAVETAS	0
21353	DDS10 5124		05/07/1999	MOBILIARIO Y EQUIPO DE OFICINA	SILLON VISITA C/ROD.COD.PISTON	0
21356	DDS10 5134		05/07/1999	MOBILIARIO Y EQUIPO DE OFICINA	SILLON VISITA C/ROD.COD.PISTON	0
21357	DDS10 5137		14/11/1998	MOBILIARIO Y EQUIPO DE OFICINA	REFRIGERADOR MCA VESTROS 2 PUERTAS	0
21358	DDS10 5157		11/09/2003	MOBILIARIO Y EQUIPO DE OFICINA	MESA PARA MAQUINA DE ESC.	0
21365	DDS10 5178		05/11/1999	MOBILIARIO Y EQUIPO DE OFICINA	SILLON EJEC. C/RESP.ALTO C/ROD.	0
21366	DDS10 5191		14/11/1998	MOBILIARIO Y EQUIPO DE OFICINA	MESA P/MAQ. C/RODAJAS	0
21368	DFA82 5195		31/12/2002	MOBILIARIO Y EQUIPO DE OFICINA	BANCA METALICA TIPO COLONIAL BLANCA	0
21369	DDS10 5209		19/11/2003	MOBILIARIO Y EQUIPO DE OFICINA	SILLA SECRETARIAL CON RODAJAS	0
21371	DDS10 5331		09/05/2001	MOBILIARIO Y EQUIPO DE OFICINA	SILLA VISITA C/CODERAS CAFE	0
21372	DDS10 5362		08/05/2001	MOBILIARIO Y EQUIPO DE OFICINA	MESA P/MAQUINA C/RODAJAS	0
21375	DDS10 5960		18/11/1998	MOBILIARIO Y EQUIPO DE OFICINA	ESTANTE METALICO 4 ENTREPAÑOS	0
21377	DPV11 6192		19/11/1998	MOBILIARIO Y EQUIPO DE OFICINA	BUROE METALICO NEGRO CUB/CAFE	0
21379	DDS10 6267		19/11/1998	MOBILIARIO Y EQUIPO DE OFICINA	ARCHIVERO METALICO 4 GAVETAS	0
21380	DPV11 6275		19/11/1998	MOBILIARIO Y EQUIPO DE OFICINA	BANCO DE CAJERO	0
21384	DDS10 6323		05/01/2001	MOBILIARIO Y EQUIPO DE OFICINA	MESA P/COMPUTADORA COLOR NEGRO	0
21388	DDS10 6347		09/03/2001	MOBILIARIO Y EQUIPO DE OFICINA	CHAROLA PAP.MELAM.	0
21389	DDS10 6387		09/03/2001	MOBILIARIO Y EQUIPO DE OFICINA	SILLA TUBULAR APILABLE	0
21390	DDS10 6393		22/05/2002	MOBILIARIO Y EQUIPO DE OFICINA	SILLA C/CODERAS A	0
21391	DDS10 6397		22/05/2002	MOBILIARIO Y EQUIPO DE OFICINA	SILLA C/CODERAS A	0
21392	DDS10 6402		22/05/2002	MOBILIARIO Y EQUIPO DE OFICINA	SILLA C/CODERAS A	0
21393	DDS10 6536		05/01/2001	MOBILIARIO Y EQUIPO DE OFICINA	PINTARRON BLANCO	0
21395	DDS10 6542		07/01/2003	MOBILIARIO Y EQUIPO DE OFICINA	ESCRITORIO PENINSULA A	0
21397	DDS10 6601		07/01/2003	MOBILIARIO Y EQUIPO DE OFICINA	SILLA SEC. C/RODAJAS	0
21398	DDS10 6675		10/01/2003	MOBILIARIO Y EQUIPO DE OFICINA	SILLA SECRETARIAL C/RODAJAS A	0
21399	SOP10 6677		20/11/1998	MOBILIARIO Y EQUIPO DE OFICINA	ESCRIT.SECRET.MELAMINA 2 CAJONES	0
21400	DDS10 6791		15/07/2003	MOBILIARIO Y EQUIPO DE OFICINA	CHAROLA PAPELERA	0
21401	DDS10 7005		28/04/2000	MOBILIARIO Y EQUIPO DE OFICINA	CHAROLA PAPLERA C/2 PLZS.LAMINA	0
21402	DDS10 7613		07/12/1998	MOBILIARIO Y EQUIPO DE OFICINA	MESA P/MAQ. EN MELAMINA C/RODAJAS	0
21405	DDS10 7807		07/01/2003	MOBILIARIO Y EQUIPO DE OFICINA	ESCRITORIO EJECUTIVO PENINSULA A	0
21406	DDS10 7979		07/01/2003	MOBILIARIO Y EQUIPO DE OFICINA	ARCHIVERO 4 GAVETAS A	0
21407	DDS10 8539		22/04/2002	MOBILIARIO Y EQUIPO DE OFICINA	SILLA SECRETARIAL RESPALDO ALTO A	0
21408	DDS10 8560		20/06/2002	MOBILIARIO Y EQUIPO DE OFICINA	SILLA SECRETARIAL C/RODAJAS A	0
21409	DDS10 9247	S:1K17297 A	02/06/2003	MOBILIARIO Y EQUIPO DE OFICINA	CALCULADORA ESCRITORIO	0
21414	DDS10 9488		22/03/2002	MOBILIARIO Y EQUIPO DE OFICINA	ESCRITORIO ESCUADRA C/2 CAJONES A	0
21415	DDS10 9518		10/11/1999	MOBILIARIO Y EQUIPO DE OFICINA	BANCA METALICA TIPO COLONIAL BLANCA	0
21416	DDS10 9519		22/03/2002	MOBILIARIO Y EQUIPO DE OFICINA	LIBRERO MADERA C/3 ENTREPAÑOS A	0
21417	DDS10 9520		22/03/2002	MOBILIARIO Y EQUIPO DE OFICINA	ESCRITORIO ESCUADRA C/2 CAJONES A	0
21418	DDS10 9527		22/03/2002	MOBILIARIO Y EQUIPO DE OFICINA	ESCRITORIO ESCUADRA C/2 CAJONES A	0
21419	DDS10 9532		22/03/2002	MOBILIARIO Y EQUIPO DE OFICINA	ESCRITORIO ESCUADRA C/2 CAJONES A	0
21420	DDS10 9547		22/03/2002	MOBILIARIO Y EQUIPO DE OFICINA	ESCRITORIO ESCUADRA C/2 CAJONES A	0
21421	DDS10 9552		22/03/2002	MOBILIARIO Y EQUIPO DE OFICINA	LIBRERO C/2 PUERTAS VERTICAL A	0
21422	DDU10 0159		06/07/2001	MOBILIARIO Y EQUIPO DE OFICINA	SILLA SECRETARIAL C/ROD.	0

21423	DDU10 0481	10/04/2000	MOBILIARIO Y EQUIPO DE OFICINA	ESCRITORIO MELAM. C/2 CJNS.	0
21427	DDU10 0830	01/10/1999	MOBILIARIO Y EQUIPO DE OFICINA	CREDENZA MADERA	0
21434	DDU10 11415	01/10/2004	MOBILIARIO Y EQUIPO DE OFICINA	ESCRITORIO METALICO C/4 CAJONES	0
21435	DDU10 11525	08/10/2002	MOBILIARIO Y EQUIPO DE OFICINA	SILLON EJEC RESP. ALTO CAFE	0
21436	PIL10 11529	29/05/2002	MOBILIARIO Y EQUIPO DE OFICINA	SILLA SECRETARIAL C/RODAJAS	0
21437	DDU10 11541	01/10/1999	MOBILIARIO Y EQUIPO DE OFICINA	BANCO P/RESTIRADOR	0
21438	DDU10 11545	02/06/2001	MOBILIARIO Y EQUIPO DE OFICINA	ESCUADRA GRANDE	0
21439	JAM10 11903	02/06/2001	MOBILIARIO Y EQUIPO DE OFICINA	MESA DE TRABAJO MET. CUB. MELAMINA	0
21440	DDU10 11920	01/10/1999	MOBILIARIO Y EQUIPO DE OFICINA	MESA P/COMPUTADORA MELAMINA	0
21441	DDU10 12902	25/10/2000	MOBILIARIO Y EQUIPO DE OFICINA	SILLA TUBULAR NEGRA	0
21443	DDU10 12908	27/10/2000	MOBILIARIO Y EQUIPO DE OFICINA	SILLA TUBULAR APILABLE	0
21445	DDU10 12978	30/09/1999	MOBILIARIO Y EQUIPO DE OFICINA	BANCA C/3 PLZAS. ENPLIANA NEGRO	0
21446	DDU10 12988	27/10/2000	MOBILIARIO Y EQUIPO DE OFICINA	SILLA SECRET. C/ROD.	0
21447	DDU10 12999	01/10/1999	MOBILIARIO Y EQUIPO DE OFICINA	CUADRO P/AVISOS C/MARCO CAFE	0
21449	DDU10 13065	04/10/1999	MOBILIARIO Y EQUIPO DE OFICINA	SILLA TUBULAR APILABLE	0
21450	DDU10 13070	03/05/2001	MOBILIARIO Y EQUIPO DE OFICINA	SILLA TUBULAR APILABLE	0
21451	DDU10 13074	14/08/2001	MOBILIARIO Y EQUIPO DE OFICINA	SILLA TUBULAR APILABLE NEGRA	0
21452	DDU10 13075	26/11/2002	MOBILIARIO Y EQUIPO DE OFICINA	SILLA TUBULAR APILABLE	0
21453	DDU10 13087	23/10/2000	MOBILIARIO Y EQUIPO DE OFICINA	BANCO DE MADERA	0
21454	DDU10 14362	27/10/2000	MOBILIARIO Y EQUIPO DE OFICINA	ARCHIVERO MELAM. C/2 GAV. BLCO.	0
21455	DDU10 14369	25/10/2000	MOBILIARIO Y EQUIPO DE OFICINA	ESCRITORIO SECRET. METALICO CUB MELAM.	0
21456	DDU10 14375	06/04/2000	MOBILIARIO Y EQUIPO DE OFICINA	CHAROLA PAPELERA LAMINA C/3 PLZS.	0
21457	DOP10 14390	25/10/2000	MOBILIARIO Y EQUIPO DE OFICINA	SILLA SECRETARIAL	0
21458	DDU10 14399	06/04/2000	MOBILIARIO Y EQUIPO DE OFICINA	CHAROLA PAPELERA LAMINA C/3 PLZS.	0
21459	DDU10 14400	06/07/2001	MOBILIARIO Y EQUIPO DE OFICINA	CESTO P/ BASURA DE LAMINA	0
21460	DDU10 14404	23/10/2000	MOBILIARIO Y EQUIPO DE OFICINA	CESTO BASURA METALICO	0
21461	DAF11 14442	25/10/2000	MOBILIARIO Y EQUIPO DE OFICINA	SILLA SECRETARIAL PLIANA C/RODAJAS	0
21464	DDU10 14703	13/07/2000	MOBILIARIO Y EQUIPO DE OFICINA	SILLA SECRETARIAL C/ROD.	0
21465	DDU10 14704	26/11/2002	MOBILIARIO Y EQUIPO DE OFICINA	ESCRITORIO SECRET. CUBIERTA MELAMINA	0
21466	DDU10 1500	08/11/2001	MOBILIARIO Y EQUIPO DE OFICINA	SILLA SEC. C/CODERAS	0
21467	DDU10 15056	27/10/2000	MOBILIARIO Y EQUIPO DE OFICINA	SILLA TUBULAR APILABLE	0
21469	DDU10 15184	28/11/2000	MOBILIARIO Y EQUIPO DE OFICINA	ARCHIVERO MELAM. C/4 GAVETAS	0
21470	DDU10 15651	29/03/2001	MOBILIARIO Y EQUIPO DE OFICINA	ARCHIVERO MET. C/4 GAVETAS	0
21471	DDU10 15727	08/11/2001	MOBILIARIO Y EQUIPO DE OFICINA	ESCRITORIO MET. CUB. MEL. C/2 CAJONES.	0
21473	DDU10 17934	15/07/2003	MOBILIARIO Y EQUIPO DE OFICINA	VENTILADOR DE PEDESTAL CROWN A	0
21474	DDU10 19441	19/02/2004	MOBILIARIO Y EQUIPO DE OFICINA	ARCHIVERO MET. 4 CJNES. COLOR ARENA F.	0
21475	DDU10 19442	19/02/2004	MOBILIARIO Y EQUIPO DE OFICINA	ARCHIVERO MET. 4 CJNES. COLOR ARENA F.	0
21476	DDU10 19443	19/02/2004	MOBILIARIO Y EQUIPO DE OFICINA	ESCRITORIO MELAMINA C/2 CAJONES F.	0
21477	DDU10 19715	04/03/2004	MOBILIARIO Y EQUIPO DE OFICINA	VENTILADOR DE MESA MAN 16'S.100905704 A	0
21481	DDU10 19728	02/03/2004	MOBILIARIO Y EQUIPO DE OFICINA	SILLA DE VISITA C/CODERAS F.	0
21482	DDU10 19729	02/03/2004	MOBILIARIO Y EQUIPO DE OFICINA	SILLA DE VISITA C/CODERAS F.	0
21483	DDU10 19730	02/03/2004	MOBILIARIO Y EQUIPO DE OFICINA	SILLA DE VISITA C/CODERAS F.	0
21484	DDU10 19731	02/03/2004	MOBILIARIO Y EQUIPO DE OFICINA	SILLA DE VISITA C/CODERAS F.	0
21485	DDU10 19732	02/03/2004	MOBILIARIO Y EQUIPO DE OFICINA	SILLA DE VISITA C/CODERAS F.	0
21486	DDU10 21072	12/03/2005	MOBILIARIO Y EQUIPO DE OFICINA	SILLA TUBULAR APILABLE	0
21487	DDU10 21073	12/03/2005	MOBILIARIO Y EQUIPO DE OFICINA	SILLA TUBULAR APILABLE	0
21488	DDU10 21074	12/03/2005	MOBILIARIO Y EQUIPO DE OFICINA	SILLA TUBULAR APILABLE	0
21492	DDU10 21082	12/03/2005	MOBILIARIO Y EQUIPO DE OFICINA	SILLA TUBULAR APILABLE	0
21493	DDU10 21083	12/03/2005	MOBILIARIO Y EQUIPO DE OFICINA	SILLA TUBULAR APILABLE	0
21496	DDU10 21086	12/03/2005	MOBILIARIO Y EQUIPO DE OFICINA	SILLA TUBULAR APILABLE	0
21499	DDU10 21290	19/04/2005	MOBILIARIO Y EQUIPO DE OFICINA	SILLA TUBULAR APILABLE	0
21502	DDU10 24000	25/04/2006	MOBILIARIO Y EQUIPO DE OFICINA	VENTILADOR DE PEDESTAL STAND FAN	0
21503	DDU10 24001	25/04/2006	MOBILIARIO Y EQUIPO DE OFICINA	VENTILADOR DE PEDESTAL STAND FAN	0
21504	DDU10 24003	25/04/2006	MOBILIARIO Y EQUIPO DE OFICINA	VENTILADOR DE PEDESTAL STAND FAN	0
21505	DDU10 24100	30/06/2006	MOBILIARIO Y EQUIPO DE OFICINA	MESA P/COMPUTADORA	0
21506	DOP10 24141	05/06/2006	MOBILIARIO Y EQUIPO DE OFICINA	MESA P/COMPUTADORA	0
21507	DDU10 24165	06/06/2006	MOBILIARIO Y EQUIPO DE OFICINA	POSTE UNIFILA	0
21508	DDU10 24166	06/06/2006	MOBILIARIO Y EQUIPO DE OFICINA	POSTE UNIFILA	0
21509	DDU10 24167	06/06/2006	MOBILIARIO Y EQUIPO DE OFICINA	POSTE UNIFILA	0
21510	DDU10 24190	31/08/2006	MOBILIARIO Y EQUIPO DE OFICINA	SILLA DE VISITA EN PLIANA	0
21512	DDU10 24199	31/08/2006	MOBILIARIO Y EQUIPO DE OFICINA	SILLA DE VISITA EN PLIANA	0
21513	DDU10 24201	31/08/2006	MOBILIARIO Y EQUIPO DE OFICINA	SILLA DE VISITA EN PLIANA	0
21515	DDU10 24329	23/06/2006	MOBILIARIO Y EQUIPO DE OFICINA	SILLA SEC. C/RODAJAS	0
21518	DDU10 24333	23/06/2006	MOBILIARIO Y EQUIPO DE OFICINA	SILLA SEC. C/RODAJAS	0
21521	DDU10 24416	13/07/2006	MOBILIARIO Y EQUIPO DE OFICINA	VENTILADOR DE PEDESTAL MYTEK	0
21524	DDU10 24507	31/08/2006	MOBILIARIO Y EQUIPO DE OFICINA	SILLA SECRETARIAL C/RODAJAS	0
21525	DDU10 24780	30/09/2006	MOBILIARIO Y EQUIPO DE OFICINA	ARCHIVERO MET. C/4 GAVETAS	0
21526	DDU10 24781	30/09/2006	MOBILIARIO Y EQUIPO DE OFICINA	ARCHIVERO MET. C/4 GAVETAS	0
21527	DDU10 2501	03/11/1998	MOBILIARIO Y EQUIPO DE OFICINA	ESCRITORIO EJECUTIVO MELAMINA 2 CJNES.	0
21528	DDU10 2560	04/11/1998	MOBILIARIO Y EQUIPO DE OFICINA	SILA DE VISITA CON CODERAS	0
21529	DDU10 26220	31/05/2007	MOBILIARIO Y EQUIPO DE OFICINA	ARCHIVERO MET. C/3 GAVETAS	69.98
21530	DDU10 26221	31/05/2007	MOBILIARIO Y EQUIPO DE OFICINA	ARCHIVERO MET. C/3 GAVETAS	69.98
21531	DDU10 31847	31/08/2008	MOBILIARIO Y EQUIPO DE OFICINA	PIZARRON (PINTARRON) 90*60 CM	40.29
21532	DFA39 32920	31/08/2008	MOBILIARIO Y EQUIPO DE OFICINA	MAMPARA ALTA MOD. 270-P160122	444.07
21533	DDU10 32921	31/08/2008	MOBILIARIO Y EQUIPO DE OFICINA	MAMPARA ALTA MOD. 270-P160122	444.04
21534	DDU10 33003	31/08/2008	MOBILIARIO Y EQUIPO DE OFICINA	MAMPARA ALTA MOD. 270-P160122	435.93
21535	DDU10 33760	31/12/2008	MOBILIARIO Y EQUIPO DE OFICINA	ESCRITORIO BASICO 103S	355.24
21536	DDU10 33761	31/12/2008	MOBILIARIO Y EQUIPO DE OFICINA	ESCRITORIO BASICO 103S	355.24
21537	DDU10 33762	31/12/2008	MOBILIARIO Y EQUIPO DE OFICINA	ESCRITORIO BASICO 103S	355.24
21538	DDU10 33763	31/12/2008	MOBILIARIO Y EQUIPO DE OFICINA	ESCRITORIO BASICO 103S	355.24
21539	DDU10 33768	31/12/2008	MOBILIARIO Y EQUIPO DE OFICINA	ESCRITORIO BASICO 103S	355.24
21540	DDU10 3399	25/10/2000	MOBILIARIO Y EQUIPO DE OFICINA	MESA DE TRABAJO MELAMINA	0
21542	DDU10 37164	31/12/2009	MOBILIARIO Y EQUIPO DE OFICINA	ESCRITORIO EJECUTIVO MOD.117	1480.08
21543	DDU10 37165	31/12/2009	MOBILIARIO Y EQUIPO DE OFICINA	RETORNO EJECUTIVO 127 SKT	1552.55
21544	DDU10 37166	31/12/2009	MOBILIARIO Y EQUIPO DE OFICINA	CREDENZA MOD. 135	1031.6
21545	DDU10 37167	31/12/2009	MOBILIARIO Y EQUIPO DE OFICINA	LIBRERO C/CERRADURA 115C	824.6
21546	DDU10 37168	31/12/2009	MOBILIARIO Y EQUIPO DE OFICINA	ARCHIVERO MULTIGAVETAS MOD. 305	824.6
21547	DDU10 37169	31/12/2009	MOBILIARIO Y EQUIPO DE OFICINA	ARCHIVERO MULTIGAVETAS MOD. 305	824.6
21548	DDU10 37170	31/12/2009	MOBILIARIO Y EQUIPO DE OFICINA	ARCHIVERO MULTIGAVETAS MOD. 305	1549.04
21549	DDU10 37171	31/12/2009	MOBILIARIO Y EQUIPO DE OFICINA	ARCHIVERO DE 4 GAVETAS MOD. 304	1549.04
21550	DDU10 37172	31/12/2009	MOBILIARIO Y EQUIPO DE OFICINA	ARCHIVERO DE 4 GAVETAS MOD. 304	1549.04
21551	DDU10 37173	31/12/2009	MOBILIARIO Y EQUIPO DE OFICINA	ARCHIVERO DE 4 GAVETAS MOD. 304	1549.04
21552	DDU10 37174	31/12/2009	MOBILIARIO Y EQUIPO DE OFICINA	ARCHIVERO DE 4 GAVETAS MOD. 304	1549.04
21553	DDU10 37175	31/12/2009	MOBILIARIO Y EQUIPO DE OFICINA	ARCHIVERO DE 4 GAVETAS MOD. 304	1549.04
21554	DDU10 37176	31/12/2009	MOBILIARIO Y EQUIPO DE OFICINA	ARCHIVERO DE 4 GAVETAS MOD. 304	1549.04
21555	DDU10 37177	31/12/2009	MOBILIARIO Y EQUIPO DE OFICINA	ARCHIVERO MOVIL MOD.106	548.52
21556	DDU10 37178	31/12/2009	MOBILIARIO Y EQUIPO DE OFICINA	ARCHIVERO MOVIL MOD.106	548.52
21557	DDU10 37179	31/12/2009	MOBILIARIO Y EQUIPO DE OFICINA	ARCHIVERO MOVIL MOD.106	548.52
21558	DDU10 37180	31/12/2009	MOBILIARIO Y EQUIPO DE OFICINA	ARCHIVERO MOVIL MOD.106	548.52
21559	DDU10 37181	31/12/2009	MOBILIARIO Y EQUIPO DE OFICINA	SILLA DE TRABAJO MOD. RS-350/05	589.09
21560	DAF11 37182	31/12/2009	MOBILIARIO Y EQUIPO DE OFICINA	SILLA DE ESPERA MOD. RE-1030	479.56
21561	DDU10 37183	31/12/2009	MOBILIARIO Y EQUIPO DE OFICINA	SILLA DE ESPERA MOD. RE-1030	479.56
21562	DDU10 37184	31/12/2009	MOBILIARIO Y EQUIPO DE OFICINA	GAVETA MULTIUSOS MOD. 302	859.08
21563	DDU10 37185	31/12/2009	MOBILIARIO Y EQUIPO DE OFICINA	SILLA SIN BRAZOS MOD. RS-460	1031.6
21564	DDU10 37186	31/12/2009	MOBILIARIO Y EQUIPO DE OFICINA	SILLA SIN BRAZOS MOD. RS-460	1031.6
21565	DDU10 37187	31/12/2009	MOBILIARIO Y EQUIPO DE OFICINA	SILLA SIN BRAZOS MOD. RS-460	1031.6
21567	DDU10 37189	31/12/2009	MOBILIARIO Y EQUIPO DE OFICINA	SILLA TIPO CAJA	824.6
21569	DDU10 37191	31/12/2009	MOBILIARIO Y EQUIPO DE OFICINA	SILLA TIPO CAJA	824.6
21570	DDU10 37192	31/12/2009	MOBILIARIO Y EQUIPO DE OFICINA	SILLA TIPO CAJA	824.6

21573	DDU10 37195	31/12/2009	MOBILIARIO Y EQUIPO DE OFICINA	ESCRITORIO DE CAPACITACION MOD. 111	514.04
21574	DDU10 3720	04/10/1999	MOBILIARIO Y EQUIPO DE OFICINA	MUEBLE P/COMPUTADORA	0
21575	DDU10 42656	31/10/2010	MOBILIARIO Y EQUIPO DE OFICINA	ESCRITORIO EJECUTIVO FORZZA 145	2115.85
21576	DDU10 42657	31/10/2010	MOBILIARIO Y EQUIPO DE OFICINA	SILLON EJECUTIVO PIEL RF-4310	1965.39
21577	DDU10 42658	31/10/2010	MOBILIARIO Y EQUIPO DE OFICINA	SILLA GRAN CONFORT RE-1095	449.15
21578	DDU10 42659	31/10/2010	MOBILIARIO Y EQUIPO DE OFICINA	SILLA GRAN CONFORT RE-1095	449.15
21579	DDU10 42660	31/10/2010	MOBILIARIO Y EQUIPO DE OFICINA	RETORNO FORZZA 165	818.15
21580	DDU10 42661	31/10/2010	MOBILIARIO Y EQUIPO DE OFICINA	MESA DE JUNTAS PARA 6 PERSONAS 118	1013.84
21581	DDU10 42662	31/10/2010	MOBILIARIO Y EQUIPO DE OFICINA	SILLA GRAN CONFORT RE-1095	449.15
21582	DDU10 42663	31/10/2010	MOBILIARIO Y EQUIPO DE OFICINA	SILLA GRAN CONFORT RE-1095	449.15
21583	DDU10 42664	31/10/2010	MOBILIARIO Y EQUIPO DE OFICINA	SILLA GRAN CONFORT RE-1095	449.15
21584	DDU10 42665	31/10/2010	MOBILIARIO Y EQUIPO DE OFICINA	SILLA GRAN CONFORT RE-1095	449.15
21585	DDU10 42666	31/10/2010	MOBILIARIO Y EQUIPO DE OFICINA	SILLA GRAN CONFORT RE-1095	449.15
21586	DDU10 42667	31/10/2010	MOBILIARIO Y EQUIPO DE OFICINA	SILLA GRAN CONFORT RE-1095	449.15
21587	DDU10 42668	31/12/2010	MOBILIARIO Y EQUIPO DE OFICINA	ARMARIO EJECUTIVO FORZZA 116	2083.4
21588	DDU10 43326	30/04/2011	MOBILIARIO Y EQUIPO DE OFICINA	ENGARGOLADORA PARA ANILLO METALICO	1699
21589	DDU10 43333	30/04/2011	MOBILIARIO Y EQUIPO DE OFICINA	GUILLOTINA RIHAN 15 PLGS	343.2
21590	DDU10 43336	30/04/2011	MOBILIARIO Y EQUIPO DE OFICINA	CAJA FUERTE MODELO 540 MARCA FULTON MEDIDAS: FRENTE .30	1020.42
21592	DDU10 5197	21/11/2003	MOBILIARIO Y EQUIPO DE OFICINA	ESCRITORIO SECRET.MET.CUB.MELAMINA 2CJNS	0
21593	DDU10 5294	29/05/2002	MOBILIARIO Y EQUIPO DE OFICINA	SILLA SEC. C/RODAJAS	0
21594	DDU10 5718	07/04/2000	MOBILIARIO Y EQUIPO DE OFICINA	SILLA TUBULAR APILABLE	0
21595	DDU10 5720	08/10/2002	MOBILIARIO Y EQUIPO DE OFICINA	SILLA C/CODERAS	0
21597	DDU10 5721	02/06/2001	MOBILIARIO Y EQUIPO DE OFICINA	SILLA TUBULAR APILABLE	0
21598	DDU10 6231	12/04/2002	MOBILIARIO Y EQUIPO DE OFICINA	SILLA SECRETARIAL	0
21600	DDU10 6874	02/05/2001	MOBILIARIO Y EQUIPO DE OFICINA	SILLA TUBULAR APILABLE NEGRA	0
21601	DDU10 6880	01/10/1999	MOBILIARIO Y EQUIPO DE OFICINA	PLANERO MADERA C/VIDRIO	0
21602	DDU10 6883	03/05/2001	MOBILIARIO Y EQUIPO DE OFICINA	SILLA TUBULAR CAFE CON CODERAS	0
21603	DDU10 6884	30/09/1999	MOBILIARIO Y EQUIPO DE OFICINA	SILLA TUBULAR C/CODERAS	0
21604	DDU10 6893	03/10/2002	MOBILIARIO Y EQUIPO DE OFICINA	CREDENZA C/VIDRIO MET. 3 CAJ	0
21605	DDU10 6899	08/10/2002	MOBILIARIO Y EQUIPO DE OFICINA	ARCHIVERO MELAMINA 2/GAV	0
21606	DDU10 6904	14/06/1999	MOBILIARIO Y EQUIPO DE OFICINA	ARCHIVERO CAFE C/3 GAVETAS	0
21608	DDU10 6906	01/10/1999	MOBILIARIO Y EQUIPO DE OFICINA	MESA P/TELEFONO MADERA	0
21609	DDU10 6912	01/10/1999	MOBILIARIO Y EQUIPO DE OFICINA	SILLON EJEC. RESP. ALTO	0
21611	DDU10 6923	14/04/2000	MOBILIARIO Y EQUIPO DE OFICINA	MESA MADERA CHICA	0
21613	DFA11 6932	07/04/2000	MOBILIARIO Y EQUIPO DE OFICINA	SILLA SECRETARIAL C/ROD. VERDE	0
21614	DDU10 6933	07/04/2000	MOBILIARIO Y EQUIPO DE OFICINA	ESCRITORIO SECRET.MET.CUB.MELAM.	0
21616	DDU10 6936	07/04/2000	MOBILIARIO Y EQUIPO DE OFICINA	ARCHIVERO METALICO C/4 GAVETAS	0
21617	DDU10 6937	03/05/2001	MOBILIARIO Y EQUIPO DE OFICINA	ARCHIVERO METALICO C/4 GAVETAS	0
21618	DDU10 6938	03/05/2001	MOBILIARIO Y EQUIPO DE OFICINA	ARCHIVERO METALICO 4 GAVETAS	0
21620	DDU10 6941	07/04/2000	MOBILIARIO Y EQUIPO DE OFICINA	MESA TRABAJO MELAMINA	0
21622	DDU10 6947	23/11/1998	MOBILIARIO Y EQUIPO DE OFICINA	ESCRIT. SECRET. MELAMINA 2 CAJONES	0
21624	DDU10 6953	23/11/1998	MOBILIARIO Y EQUIPO DE OFICINA	BANCO ALTO MADERA	0
21625	DDU10 6980	01/10/1999	MOBILIARIO Y EQUIPO DE OFICINA	MESA TRABAJO C/3 SECC.	0
21626	DDU10 6981	08/10/2002	MOBILIARIO Y EQUIPO DE OFICINA	ESCRITORIO MELAMINA C/3 CAJ	0
21628	DDU10 7006	23/11/1998	MOBILIARIO Y EQUIPO DE OFICINA	ARCHIVERO METALICO C/4 GAVETAS	0
21629	DDU10 7008	23/10/2000	MOBILIARIO Y EQUIPO DE OFICINA	SILLA TUB. APILABLE	0
21630	DDU10 7015	01/10/1999	MOBILIARIO Y EQUIPO DE OFICINA	BANCO MADERA P/RESTIRADOR	0
21631	DDU10 7016	01/10/1999	MOBILIARIO Y EQUIPO DE OFICINA	PLANERO MADERA	0
21632	DDU10 7017	01/10/1999	MOBILIARIO Y EQUIPO DE OFICINA	CAJA METALICA GRIS	0
21634	DDU10 7024	27/10/2000	MOBILIARIO Y EQUIPO DE OFICINA	SILLON EJEC. NEGRO	0
21635	DDU10 7026	01/10/1999	MOBILIARIO Y EQUIPO DE OFICINA	PLANERO MADERA	0
21639	DDU10 7692	25/10/2000	MOBILIARIO Y EQUIPO DE OFICINA	MESA DE TRABAJO	0
21640	DDU10 7696	26/10/2000	MOBILIARIO Y EQUIPO DE OFICINA	SILLA TUBULAR APILABLE	0
21641	DDU10 7700	25/10/2000	MOBILIARIO Y EQUIPO DE OFICINA	SILLA TUBULAR APILABLE	0
21642	DDU10 7701	01/10/1999	MOBILIARIO Y EQUIPO DE OFICINA	SILLA TUBULAR APILABLE	0
21643	DDU10 7705	25/10/2000	MOBILIARIO Y EQUIPO DE OFICINA	MUEBLE MADERA BCO. 2 CAJONES 2 PTAS	0
21644	DDU10 7882	26/11/2002	MOBILIARIO Y EQUIPO DE OFICINA	MESA REDONDA 1.8 MTS. A	0
21645	DDU10 7887	26/11/2002	MOBILIARIO Y EQUIPO DE OFICINA	SILLA PLASTICO NEGRA A	0
21646	DDU10 7898	26/11/2002	MOBILIARIO Y EQUIPO DE OFICINA	SILLA PLASTICO NEGRA A	0
21647	DDU10 7900	26/11/2002	MOBILIARIO Y EQUIPO DE OFICINA	SILLA PLASTICO NEGRA A	0
21648	DDU10 7902	26/11/2002	MOBILIARIO Y EQUIPO DE OFICINA	SILLA PLASTICO NEGRA A	0
21650	DDU10 8067	26/11/1998	MOBILIARIO Y EQUIPO DE OFICINA	ARCHIVERO MELAMINA 4 GAVETAS	0
21651	DDU10 8075	30/08/1999	MOBILIARIO Y EQUIPO DE OFICINA	ESCRITORIO MELAMINA C/5 CJNS.	0
21653	DDU10 8105	07/04/2000	MOBILIARIO Y EQUIPO DE OFICINA	SILLA TUBULAR C/COD.	0
21654	DDU10 8119	03/05/2001	MOBILIARIO Y EQUIPO DE OFICINA	ARCHIVERO METALICO 3 GAVETAS	0
21655	DSA10 8124	26/11/1998	MOBILIARIO Y EQUIPO DE OFICINA	ESCRITORIO METALICO C/3 CJONS.	0
21656	DDU10 8130	26/11/1998	MOBILIARIO Y EQUIPO DE OFICINA	ESCRITORIO METALICO 4 CAJONES.	0
21657	DDU10 8131	18/08/2004	MOBILIARIO Y EQUIPO DE OFICINA	ARCHIVERO METALICO 3 GAVETAS	0
21658	DDU10 8132	18/08/2004	MOBILIARIO Y EQUIPO DE OFICINA	ARCHIVERO METALICO 3 GAVETAS	0
21659	DDU10 8133	01/10/2004	MOBILIARIO Y EQUIPO DE OFICINA	ARCHIVERO METALICO 4 GAVETAS COLOR GRIS	0
21660	DDU10 8134	26/11/1998	MOBILIARIO Y EQUIPO DE OFICINA	ARCHIVERO METALICO 5 GAVETAS	0
21661	DDU10 8135	09/06/1999	MOBILIARIO Y EQUIPO DE OFICINA	MUEBLE MADERA C/DIVISIONES	0
21664	DDU10 8147	28/05/1999	MOBILIARIO Y EQUIPO DE OFICINA	SILLON RESPALDO ALTO C/CODERAS	0
21665	DDU10 8148	26/11/1998	MOBILIARIO Y EQUIPO DE OFICINA	CREDENZA METALICO VIDRIO 2 PUERTAS	0
21667	PIL10 8159	26/11/2002	MOBILIARIO Y EQUIPO DE OFICINA	SILLA SECRETARIAL C/ROD	0
21668	DDU10 8166	12/10/1999	MOBILIARIO Y EQUIPO DE OFICINA	MESA P/COMPUTADORA MADERA	0
21669	DDU10 8210	26/10/2000	MOBILIARIO Y EQUIPO DE OFICINA	ARCHIVERO 3 GAVETAS	0
21674	DOP10 8226	07/04/2000	MOBILIARIO Y EQUIPO DE OFICINA	MESA TRABAJO MADERA	0
21675	DDU10 8227	14/04/2000	MOBILIARIO Y EQUIPO DE OFICINA	SILLA C/CODERAS	0
21676	DDU10 8228	01/10/1999	MOBILIARIO Y EQUIPO DE OFICINA	SILLA C/CODERAS	0
21677	DDU10 8134	11/12/1998	MOBILIARIO Y EQUIPO DE OFICINA	ESCRITORIO MET. CUB/MELAMINA 2 CJNS	0
21678	DDU10 9319	31/12/2002	MOBILIARIO Y EQUIPO DE OFICINA	SILLA TUBULAR APILABLE A.	0
21679	DDU10 9324	07/06/2002	MOBILIARIO Y EQUIPO DE OFICINA	SILLA TUBULAR APILABLE A.	0
21680	DDU10 9333	31/12/2002	MOBILIARIO Y EQUIPO DE OFICINA	SILLA TUBULAR APILABLE A.	0
21682	DEM10 35865	31/05/2009	MOBILIARIO Y EQUIPO DE OFICINA	ESCRITORIO EJECUTIVO RUSTICO MEDIDA DE 1.60 MTS CON CAJOI	775.36
21683	DEM10 36993	31/12/2009	MOBILIARIO Y EQUIPO DE OFICINA	ESCRITORIO DELTA MOD. 149-SKT	1135.04
21684	DEM10 36994	31/12/2009	MOBILIARIO Y EQUIPO DE OFICINA	ESCRITORIO DELTA MOD. 149-SKT	1135.04
21685	DEM10 36995	31/12/2009	MOBILIARIO Y EQUIPO DE OFICINA	ESCRITORIO DELTA MOD. 149-SKT	1135.04
21686	DEM10 36996	31/12/2009	MOBILIARIO Y EQUIPO DE OFICINA	ESCRITORIO DELTA MOD. 149-SKT	1135.04
21687	DEM10 36997	31/12/2009	MOBILIARIO Y EQUIPO DE OFICINA	ESCRITORIO DELTA MOD. 149-SKT	1135.04
21688	DEM10 36998	31/12/2009	MOBILIARIO Y EQUIPO DE OFICINA	ESCRITORIO DELTA MOD. 149-SKT	1135.04
21689	DEM10 36999	31/12/2009	MOBILIARIO Y EQUIPO DE OFICINA	ESCRITORIO DELTA MOD. 149-SKT	1135.04
21690	DEM10 37000	31/12/2009	MOBILIARIO Y EQUIPO DE OFICINA	ESCRITORIO DELTA MOD. 149-SKT	1135.04
21691	DEM10 37001	31/12/2009	MOBILIARIO Y EQUIPO DE OFICINA	ESCRITORIO DELTA MOD. 149-SKT	1135.04
21692	DEM10 37002	31/12/2009	MOBILIARIO Y EQUIPO DE OFICINA	ESCRITORIO DELTA MOD. 149-SKT	1135.04
21693	DEM10 37003	31/12/2009	MOBILIARIO Y EQUIPO DE OFICINA	ESCRITORIO DELTA MOD. 149-SKT	1135.04
21694	DEM10 37004	31/12/2009	MOBILIARIO Y EQUIPO DE OFICINA	ESCRITORIO DELTA MOD. 149-SKT	1135.04
21695	DEM10 37005	31/12/2009	MOBILIARIO Y EQUIPO DE OFICINA	SILLA DE TRABAJO MOD. RS-350/05	689.96
21696	DEM10 37006	31/12/2009	MOBILIARIO Y EQUIPO DE OFICINA	SILLA DE TRABAJO MOD RS-350/05	689.96
21697	DEM10 37007	31/12/2009	MOBILIARIO Y EQUIPO DE OFICINA	SILLA DE TRABAJO MOD RS-350/05	689.96
21698	DEM10 37008	31/12/2009	MOBILIARIO Y EQUIPO DE OFICINA	SILLA DE TRABAJO MOD RS-350/05	689.96
21699	DEM10 37009	31/12/2009	MOBILIARIO Y EQUIPO DE OFICINA	SILLA DE TRABAJO MOD RS-350/05	689.96
21700	DEM10 37010	31/12/2009	MOBILIARIO Y EQUIPO DE OFICINA	SILLA DE TRABAJO MOD RS-350/05	689.96
21701	DEM10 37011	31/12/2009	MOBILIARIO Y EQUIPO DE OFICINA	SILLA DE TRABAJO MOD RS-350/05	689.96
21702	DEM10 37012	31/12/2009	MOBILIARIO Y EQUIPO DE OFICINA	SILLA DE TRABAJO MOD RS-350/05	689.96
21703	DEM10 37013	31/12/2009	MOBILIARIO Y EQUIPO DE OFICINA	SILLA DE TRABAJO MOD RS-350/05	689.96
21704	DEM10 37014	31/12/2009	MOBILIARIO Y EQUIPO DE OFICINA	SILLA DE TRABAJO MOD RS-350/05	689.96
21705	DEM10 37015	31/12/2009	MOBILIARIO Y EQUIPO DE OFICINA	SILLA DE TRABAJO MOD RS-350/05	689.96
21706	DEM10 37016	31/12/2009	MOBILIARIO Y EQUIPO DE OFICINA	SILLA DE TRABAJO MOD RS-350/05	689.96

21707	DEM10 37017		31/12/2009	MOBILIARIO Y EQUIPO DE OFICINA	SILLA DE TRABAJO MOD RS-350/05	689.96
21708	DEM10 37018		31/12/2009	MOBILIARIO Y EQUIPO DE OFICINA	SILLA DE TRABAJO MOD RS-350/05	689.96
21709	DEM10 37019		31/12/2009	MOBILIARIO Y EQUIPO DE OFICINA	SILLA DE TRABAJO MOD RS-350/05	689.96
21710	DEM10 37020		31/12/2009	MOBILIARIO Y EQUIPO DE OFICINA	SILLA DE TRABAJO MOD RS-350/05	689.96
21711	DEM10 37021		31/12/2009	MOBILIARIO Y EQUIPO DE OFICINA	SILLA DE TRABAJO MOD RS-350/05	689.96
21712	DEM10 37022		31/12/2009	MOBILIARIO Y EQUIPO DE OFICINA	SILLA DE TRABAJO MOD RS-350/05	689.96
21713	DEM10 37023		31/12/2009	MOBILIARIO Y EQUIPO DE OFICINA	SILLA DE TRABAJO MOD RS-350/05	689.96
21714	DEM10 37024		31/12/2009	MOBILIARIO Y EQUIPO DE OFICINA	SILLA DE TRABAJO MOD RS-350/05	689.96
21715	DEM10 37025		31/12/2009	MOBILIARIO Y EQUIPO DE OFICINA	SILLA DE TRABAJO MOD RS-350/05	689.96
21716	DEM10 37026		31/12/2009	MOBILIARIO Y EQUIPO DE OFICINA	SILLA DE ESPERA MOD. RE-1030	479.56
21717	DEM10 37027		31/12/2009	MOBILIARIO Y EQUIPO DE OFICINA	SILLA DE ESPERA MOD. RE-1030	479.56
21718	DEM10 37028		31/12/2009	MOBILIARIO Y EQUIPO DE OFICINA	SILLA DE ESPERA MOD. RE-1030	479.56
21719	DEM10 37029		31/12/2009	MOBILIARIO Y EQUIPO DE OFICINA	SILLA DE ESPERA MOD. RE-1030	479.56
21720	DEM10 37030		31/12/2009	MOBILIARIO Y EQUIPO DE OFICINA	SILLA DE ESPERA MOD. RE-1030	479.56
21721	DEM10 37031		31/12/2009	MOBILIARIO Y EQUIPO DE OFICINA	SILLA DE ESPERA MOD. RE-1030	479.56
21722	DEM10 37032		31/12/2009	MOBILIARIO Y EQUIPO DE OFICINA	SILLA DE ESPERA MOD. RE-1030	479.56
21723	DEM10 37033		31/12/2009	MOBILIARIO Y EQUIPO DE OFICINA	SILLA DE ESPERA MOD. RE-1030	479.56
21724	DEM10 37034		31/12/2009	MOBILIARIO Y EQUIPO DE OFICINA	SILLA DE ESPERA MOD. RE-1030	479.56
21725	DEM10 37035		31/12/2009	MOBILIARIO Y EQUIPO DE OFICINA	SILLA DE ESPERA MOD. RE-1030	479.56
21726	DEM10 37036		31/12/2009	MOBILIARIO Y EQUIPO DE OFICINA	SILLA DE ESPERA MOD. RE-1030	479.56
21727	DEM10 37037		31/12/2009	MOBILIARIO Y EQUIPO DE OFICINA	SILLA DE ESPERA MOD. RE-1030	479.56
21728	DEM10 37038		31/12/2009	MOBILIARIO Y EQUIPO DE OFICINA	SILLA DE ESPERA MOD. RE-1030	479.56
21729	DEM10 37039		31/12/2009	MOBILIARIO Y EQUIPO DE OFICINA	SILLA DE ESPERA MOD. RE-1030	479.56
21730	DEM10 37040		31/12/2009	MOBILIARIO Y EQUIPO DE OFICINA	SILLA DE ESPERA MOD. RE-1030	479.56
21731	DEM10 37041		31/12/2009	MOBILIARIO Y EQUIPO DE OFICINA	SILLA DE ESPERA MOD. RE-1030	479.56
21732	DEM10 37042		31/12/2009	MOBILIARIO Y EQUIPO DE OFICINA	SILLA DE ESPERA MOD. RE-1030	479.56
21733	DEM10 37043		31/12/2009	MOBILIARIO Y EQUIPO DE OFICINA	SILLA DE ESPERA MOD. RE-1030	479.56
21734	DEM10 37044		31/12/2009	MOBILIARIO Y EQUIPO DE OFICINA	SILLA DE ESPERA MOD. RE-1030	479.56
21735	DEM10 37045		31/12/2009	MOBILIARIO Y EQUIPO DE OFICINA	SILLA DE ESPERA MOD. RE-1030	479.56
21736	DEM10 37046		31/12/2009	MOBILIARIO Y EQUIPO DE OFICINA	SILLA DE ESPERA MOD. RE-1030	479.56
21737	DEM10 37047		31/12/2009	MOBILIARIO Y EQUIPO DE OFICINA	SILLA DE ESPERA MOD. RE-1030	479.56
21738	DEM10 37048		31/12/2009	MOBILIARIO Y EQUIPO DE OFICINA	SILLA DE ESPERA MOD. RE-1030	479.56
21739	DEM10 37049		31/12/2009	MOBILIARIO Y EQUIPO DE OFICINA	SILLA DE ESPERA MOD. RE-1030	479.56
21740	DEM10 37050		31/12/2009	MOBILIARIO Y EQUIPO DE OFICINA	SILLA DE ESPERA MOD. RE-1030	479.56
21741	DEM10 37051		31/12/2009	MOBILIARIO Y EQUIPO DE OFICINA	SILLA DE ESPERA MOD. RE-1030	479.56
21742	DEM10 37052		31/12/2009	MOBILIARIO Y EQUIPO DE OFICINA	SILLA DE ESPERA MOD. RE-1030	479.56
21743	DEM10 37053		31/12/2009	MOBILIARIO Y EQUIPO DE OFICINA	SILLA DE ESPERA MOD. RE-1030	479.56
21744	DEM10 37054		31/12/2009	MOBILIARIO Y EQUIPO DE OFICINA	SILLA DE ESPERA MOD. RE-1030	479.56
21745	DEM10 37055		31/12/2009	MOBILIARIO Y EQUIPO DE OFICINA	SILLA DE ESPERA MOD. RE-1030	479.56
21746	DEM10 37056		31/12/2009	MOBILIARIO Y EQUIPO DE OFICINA	ARCHIVERO DE 4 GAVETAS MOD. 304	1549.04
21747	DEM10 37057		31/12/2009	MOBILIARIO Y EQUIPO DE OFICINA	ARCHIVERO DE 4 GAVETAS MOD. 304	1549.04
21748	DEM10 37058		31/12/2009	MOBILIARIO Y EQUIPO DE OFICINA	ARCHIVERO DE 4 GAVETAS MOD. 304	1549.04
21749	DEM10 37059		31/12/2009	MOBILIARIO Y EQUIPO DE OFICINA	ARCHIVERO DE 4 GAVETAS MOD. 304	1549.04
21750	DEM10 37060		31/12/2009	MOBILIARIO Y EQUIPO DE OFICINA	ARCHIVERO DE 4 GAVETAS MOD. 304	1549.04
21751	DEM10 37061		31/12/2009	MOBILIARIO Y EQUIPO DE OFICINA	ARCHIVERO DE 4 GAVETAS MOD. 304	1549.04
21752	DEM10 37062		31/12/2009	MOBILIARIO Y EQUIPO DE OFICINA	ARCHIVERO DE 4 GAVETAS MOD. 304	1549.04
21753	DEM10 37063		31/12/2009	MOBILIARIO Y EQUIPO DE OFICINA	LIBRERO FORTTE MOD. 168	1031.6
21754	DEM10 37064		31/12/2009	MOBILIARIO Y EQUIPO DE OFICINA	LIBRERO FORTTE MOD. 168	1031.6
21755	DEM10 37065		31/12/2009	MOBILIARIO Y EQUIPO DE OFICINA	LIBRERO FORTTE MOD. 168	1031.6
21756	DEM10 37066		31/12/2009	MOBILIARIO Y EQUIPO DE OFICINA	LIBRERO FORTTE MOD. 168	1031.6
21757	DEM10 37067		31/12/2009	MOBILIARIO Y EQUIPO DE OFICINA	LIBRERO FORTTE MOD. 168	1031.6
21758	DEM10 37068		31/12/2009	MOBILIARIO Y EQUIPO DE OFICINA	ARCHIVERO MULTIGAVETAS MOD. 305	824.6
21759	DEM10 37069		31/12/2009	MOBILIARIO Y EQUIPO DE OFICINA	ARCHIVERO MULTIGAVETAS MOD. 305	824.6
21760	DEM10 37070		31/12/2009	MOBILIARIO Y EQUIPO DE OFICINA	ARCHIVERO MULTIGAVETAS MOD. 305	824.6
21761	DEM10 37071		31/12/2009	MOBILIARIO Y EQUIPO DE OFICINA	ARCHIVERO MULTIGAVETAS MOD. 305	824.6
21762	DEM10 37072		31/12/2009	MOBILIARIO Y EQUIPO DE OFICINA	ARCHIVERO MULTIGAVETAS MOD. 305	824.6
21763	DEM10 37073		31/12/2009	MOBILIARIO Y EQUIPO DE OFICINA	ARCHIVERO MULTIGAVETAS MOD. 305	824.6
21764	DEM10 37074		31/12/2009	MOBILIARIO Y EQUIPO DE OFICINA	ARCHIVERO MULTIGAVETAS MOD. 305	824.6
21765	DEM10 37075		31/12/2009	MOBILIARIO Y EQUIPO DE OFICINA	ARCHIVERO MULTIGAVETAS MOD. 305	824.6
21766	DEM10 37076		31/12/2009	MOBILIARIO Y EQUIPO DE OFICINA	ARCHIVERO MULTIGAVETAS MOD. 305	824.6
21767	DEM10 37077		31/12/2009	MOBILIARIO Y EQUIPO DE OFICINA	ARCHIVERO MULTIGAVETAS MOD. 305	824.6
21768	DEM10 37078		31/12/2009	MOBILIARIO Y EQUIPO DE OFICINA	ARCHIVERO MULTIGAVETAS MOD. 305	824.6
21769	DEM10 37079		31/12/2009	MOBILIARIO Y EQUIPO DE OFICINA	ARCHIVERO MULTIGAVETAS MOD. 305	824.6
21770	DEM10 37080		31/12/2009	MOBILIARIO Y EQUIPO DE OFICINA	ARCHIVERO MULTIGAVETAS MOD. 305	824.6
21771	DEM10 37081		31/12/2009	MOBILIARIO Y EQUIPO DE OFICINA	ARCHIVERO MULTIGAVETAS MOD. 305	824.6
21772	DEM10 37082		31/12/2009	MOBILIARIO Y EQUIPO DE OFICINA	ESCRITORIO DE CAPACITACION MOD. 111	514.04
21773	DEM10 37083		31/12/2009	MOBILIARIO Y EQUIPO DE OFICINA	ESCRITORIO DE CAPACITACION MOD. 111	514.04
21774	DEM10 37084		31/12/2009	MOBILIARIO Y EQUIPO DE OFICINA	ESCRITORIO EJECUTIVO FORZZA MOD. 145	2068.6
21775	DEM10 37085		31/12/2009	MOBILIARIO Y EQUIPO DE OFICINA	ARMARIO EJECUTIVO FORZZA MOD. 116	2411.52
21776	DEM10 37086		31/12/2009	MOBILIARIO Y EQUIPO DE OFICINA	RETORNO EJECUTIVO MOD. 165 PARA FORZZA Y KLASS	928.04
21777	DEM10 37087		31/12/2009	MOBILIARIO Y EQUIPO DE OFICINA	SILLON EJECUTIVO RESPALDO ALTO MOD. RP-4310	2042.44
21778	DEM10 37088		31/12/2009	MOBILIARIO Y EQUIPO DE OFICINA	ARCHIVERO DE 3 GAVETAS MOD. 106XL	1376.52
21779	DEM10 37089		31/12/2009	MOBILIARIO Y EQUIPO DE OFICINA	ARCHIVERO DE 3 GAVETAS MOD. 106XL	1376.52
21780	DEM10 37090		31/12/2009	MOBILIARIO Y EQUIPO DE OFICINA	ARCHIVERO DE 3 GAVETAS MOD. 106XL	1376.52
21781	DEM10 37091		31/12/2009	MOBILIARIO Y EQUIPO DE OFICINA	SILLA DE LUJO CONFORT MOD. RS-650/07	1100.28
21782	BIM10 37092		31/12/2009	MOBILIARIO Y EQUIPO DE OFICINA	MESA CENTRAL MOD. 183	393.24
21783	DEM10 37093		31/12/2009	MOBILIARIO Y EQUIPO DE OFICINA	CREDENZA MOD. 135	1583.52
21784	DEM10 37094		31/12/2009	MOBILIARIO Y EQUIPO DE OFICINA	MESA DE JUNTAS MODULAR MOD. ENZZO	3550.08
21785	DEM10 37953		31/03/2010	MOBILIARIO Y EQUIPO DE OFICINA	SILLA DE TRABAJO RS-350/	648.53
21786	DEM10 37954		31/03/2010	MOBILIARIO Y EQUIPO DE OFICINA	SILLA DE ESPERA MOD. RE-1030 COLOR NEGRO	372.52
21787	DEM10 37955		31/03/2010	MOBILIARIO Y EQUIPO DE OFICINA	SILLA DE ESPERA MOD. RE-1030 COLOR NEGRO	372.52
21788	DEM10 37956		31/03/2010	MOBILIARIO Y EQUIPO DE OFICINA	ARCHIVERO MULTIGAVETAS 305	770.94
21789	DEM10 43223		31/03/2011	MOBILIARIO Y EQUIPO DE OFICINA	CARRO DE COMPUTO PREGO EN MELAMINA COLOR MAPLE MOD. 1:	443.7
21790	DEM10 43224		31/03/2011	MOBILIARIO Y EQUIPO DE OFICINA	CARRO DE COMPUTO PREGO EN MELAMINA COLOR MAPLE MOD. 1:	443.7
21791	DEM10 43225		31/03/2011	MOBILIARIO Y EQUIPO DE OFICINA	CARRO DE COMPUTO PREGO EN MELAMINA COLOR MAPLE MOD. 1:	443.7
21792	DEM10 43226		31/03/2011	MOBILIARIO Y EQUIPO DE OFICINA	CARRO DE COMPUTO PREGO EN MELAMINA COLOR MAPLE MOD. 1:	443.7
21793	DEM10 43227		31/03/2011	MOBILIARIO Y EQUIPO DE OFICINA	CARRO DE COMPUTO PREGO EN MELAMINA COLOR MAPLE MOD. 1:	443.7
21794	DEM10 43228		31/03/2011	MOBILIARIO Y EQUIPO DE OFICINA	CARRO DE COMPUTO PREGO EN MELAMINA COLOR MAPLE MOD. 1:	443.7
21795	DEM10 43229		31/03/2011	MOBILIARIO Y EQUIPO DE OFICINA	CARRO DE COMPUTO PREGO EN MELAMINA COLOR MAPLE MOD. 1:	443.7
21796	DEM10 43230		31/03/2011	MOBILIARIO Y EQUIPO DE OFICINA	CARRO DE COMPUTO PREGO EN MELAMINA COLOR MAPLE MOD. 1:	443.7
21797	DEM10 43231		31/03/2011	MOBILIARIO Y EQUIPO DE OFICINA	CARRO DE COMPUTO PREGO EN MELAMINA COLOR MAPLE MOD. 1:	443.7
21798	DEM10 43232		31/03/2011	MOBILIARIO Y EQUIPO DE OFICINA	CARRO DE COMPUTO PREGO EN MELAMINA COLOR MAPLE MOD. 1:	443.7
21799	DEM10 43233		31/03/2011	MOBILIARIO Y EQUIPO DE OFICINA	CARRO DE COMPUTO PREGO EN MELAMINA COLOR MAPLE MOD. 1:	443.7
21800	DEM10 43234		31/03/2011	MOBILIARIO Y EQUIPO DE OFICINA	CARRO DE COMPUTO PREGO EN MELAMINA COLOR MAPLE MOD. 1:	443.7
21801	DEM10 43235		31/03/2011	MOBILIARIO Y EQUIPO DE OFICINA	CARRO DE COMPUTO PREGO EN MELAMINA COLOR MAPLE MOD. 1:	443.7
21802	DEM10 43236		31/03/2011	MOBILIARIO Y EQUIPO DE OFICINA	CARRO DE COMPUTO PREGO EN MELAMINA COLOR MAPLE MOD. 1:	443.7
21803	DEM10 43237		31/03/2011	MOBILIARIO Y EQUIPO DE OFICINA	CARRO DE COMPUTO PREGO EN MELAMINA COLOR MAPLE MOD. 1:	443.7
21804	DFA41 37309		31/12/2009	MOBILIARIO Y EQUIPO DE OFICINA	SILLA DE ESPERA MOD. RE-1030	479.56
21805	DFA28 14098		08/05/2001	MOBILIARIO Y EQUIPO DE OFICINA	SACAPUNTAS ELECTRICO BOSTON	0
21806	DFA10 18960		03/12/2003	MOBILIARIO Y EQUIPO DE OFICINA	FOLIADOR A	0
21807	DFA38 19969		25/05/2004	MOBILIARIO Y EQUIPO DE OFICINA	CAJA FUERTE MCA. SENTRY F.	0
21808	DFA10 21295		08/04/2005	MOBILIARIO Y EQUIPO DE OFICINA	LIBRERO C/5 ENTREPAÑOS	0
21809	DFA10 21505		16/05/2005	MOBILIARIO Y EQUIPO DE OFICINA	CAFETERA GENERAL ELECTRIC	0
21810	DFA10 22663		12/10/2005	MOBILIARIO Y EQUIPO DE OFICINA	TRITURADORA DE PAPEL ROYAL	0
21811	DFA10 22646		25/11/2005	MOBILIARIO Y EQUIPO DE OFICINA	SILLON EJECUTIVO EN PIEL	0
21812	DFA10 23075		06/12/2005	MOBILIARIO Y EQUIPO DE OFICINA	ENFRIADOR Y CALENTADOR DE AGUA GENERAL ELECTRIC	0
21813	DFA10 23331	53413	13/12/2005	MOBILIARIO Y EQUIPO DE OFICINA	CALENTON DE GAS C/VENTILADORES DELONGHI	0
21814	DFA10 30881		31/05/2008	MOBILIARIO Y EQUIPO DE OFICINA	VENTILADOR DE TORRE LASKO DE 1.22 MTS	127.4
21815	DFA10 33080		31/08/2008	MOBILIARIO Y EQUIPO DE OFICINA	SILLA DE ESPERA MOD. RE-1030	133,89

21816	DFA10 33061		31/08/2008	MOBILIARIO Y EQUIPO DE OFICINA	SILLA DE ESPERA MOD. RE-1030	133.69
21817	DCR10 33133		31/08/2008	MOBILIARIO Y EQUIPO DE OFICINA	ARCHIVERO MULTIGAVETAS MOD. 305	389.66
21818	DFA10 33183		31/08/2008	MOBILIARIO Y EQUIPO DE OFICINA	MAMPARA ALTA MOD. 270-P160122	444.06
21819	DFA10 33184		31/08/2008	MOBILIARIO Y EQUIPO DE OFICINA	MAMPARA ALTA MOD. 270-P160122	444.06
21820	IMV10 33332		31/08/2008	MOBILIARIO Y EQUIPO DE OFICINA	BANCA DE ESPERA TRES PIEZAS MOD. RE-1063	520.48
21821	DCR10 33763		31/12/2008	MOBILIARIO Y EQUIPO DE OFICINA	ESCRITORIO B ASICO 103S	355.24
21822	DCR10 33818		31/12/2008	MOBILIARIO Y EQUIPO DE OFICINA	SILLA DE ESPERA RE-1030	160.86
21823	DCR10 33825		31/12/2008	MOBILIARIO Y EQUIPO DE OFICINA	SILLA DE ESPERA RE-1030	160.86
21824	DCR10 33909		31/12/2008	MOBILIARIO Y EQUIPO DE OFICINA	ESCRITORIO B ASICO 103S	355.24
21825	DFA10 34298		31/12/2008	MOBILIARIO Y EQUIPO DE OFICINA	106 ARCHIVERO MOVIL	297.72
21826	DFA10 34418	Superintendenti	31/12/2008	MOBILIARIO Y EQUIPO DE OFICINA	ARCHIVERO TRES GAVETAS 106XL	736.12
21827	DFA10 34502		31/12/2008	MOBILIARIO Y EQUIPO DE OFICINA	MAMPARA DE PISO P160122	534.09
21828	DFA47 34503		31/12/2008	MOBILIARIO Y EQUIPO DE OFICINA	MAMPARA DE PISO P160122	534.09
21829	DFA10 34504		31/12/2008	MOBILIARIO Y EQUIPO DE OFICINA	MAMPARA DE PISO P160122	534.13
21830	DFA28 34514		31/12/2008	MOBILIARIO Y EQUIPO DE OFICINA	MAMPARA DE PISO P160122	534.09
21831	DFA28 34515		31/12/2008	MOBILIARIO Y EQUIPO DE OFICINA	MAMPARA DE PISO P160122	534.09
21832	DFA10 34516		31/12/2008	MOBILIARIO Y EQUIPO DE OFICINA	MAMPARA DE PISO P160122	534.13
21833	DFA10 34934		31/12/2008	MOBILIARIO Y EQUIPO DE OFICINA	MAMPARA DE PISO P160122	333.43
21834	DCR10 35118		31/12/2008	MOBILIARIO Y EQUIPO DE OFICINA	ESCRITORIO MAGISTRALLE	922.91
21835	DCR10 35120	Carlos	31/12/2008	MOBILIARIO Y EQUIPO DE OFICINA	ARCHIVERO MULTIGAVETAS 305	468.64
21836	DCR10 35124		31/12/2008	MOBILIARIO Y EQUIPO DE OFICINA	ARCHIVERO TRES GAVETAS 106XL	736.12
21837	DFA10 35143	Rocio	31/12/2008	MOBILIARIO Y EQUIPO DE OFICINA	ARCHIVERO 4 GAVETAS 304	921.18
21838	DFA10 35148		31/12/2008	MOBILIARIO Y EQUIPO DE OFICINA	SILLA DE TRABAJO RS-350/05	288.43
21839	DCR10 35166		31/12/2008	MOBILIARIO Y EQUIPO DE OFICINA	LIBRERO FORTTE MOD. 158	525.97
21840	DFA10 35232		31/12/2008	MOBILIARIO Y EQUIPO DE OFICINA	ESCRITORIO EJECUTIVO FORZZA. 145	1258.78
21841	DFA10 35233		31/12/2008	MOBILIARIO Y EQUIPO DE OFICINA	RETORNO EJECUTIVO FORZZA 165	486.87
21842	DFA10 35234		31/12/2008	MOBILIARIO Y EQUIPO DE OFICINA	ARMARIO EJECUTIVO FORZZA 116	1250.06
21843	DFA10 35235		31/12/2008	MOBILIARIO Y EQUIPO DE OFICINA	ARMARIO EJECUTIVO FORZZA 116	1250.06
21844	PMD10 35236		31/12/2008	MOBILIARIO Y EQUIPO DE OFICINA	SILLON RESPALDO ALTO RP-4310	1126.86
21845	DFA10 35237		31/12/2008	MOBILIARIO Y EQUIPO DE OFICINA	SILLON VISITANTE RP-4315	954.28
21846	DFA10 35238		31/12/2008	MOBILIARIO Y EQUIPO DE OFICINA	SILLON VISITANTE RP-4315	954.28
21847	DFA10 35239		31/12/2008	MOBILIARIO Y EQUIPO DE OFICINA	MESA DE JUNTAS ENZZO 10	2022.30
21848	DFA10 35240		31/12/2008	MOBILIARIO Y EQUIPO DE OFICINA	SILLA GRAN CONFORT RE-1095	259.36
21849	DFA10 35241		31/12/2008	MOBILIARIO Y EQUIPO DE OFICINA	SILLA GRAN CONFORT RE-1095	259.36
21850	DFA10 35242		31/12/2008	MOBILIARIO Y EQUIPO DE OFICINA	SILLA GRAN CONFORT RE-1095	259.36
21851	DFA10 35243		31/12/2008	MOBILIARIO Y EQUIPO DE OFICINA	SILLA GRAN CONFORT RE-1095	259.36
21852	DFA10 35244		31/12/2008	MOBILIARIO Y EQUIPO DE OFICINA	SILLA GRAN CONFORT RE-1095	259.36
21853	DFA10 35245		31/12/2008	MOBILIARIO Y EQUIPO DE OFICINA	SILLA GRAN CONFORT RE-1095	259.36
21854	DFA10 35246		31/12/2008	MOBILIARIO Y EQUIPO DE OFICINA	SILLA GRAN CONFORT RE-1095	259.36
21855	DFA10 35247		31/12/2008	MOBILIARIO Y EQUIPO DE OFICINA	SILLA GRAN CONFORT RE-1095	259.33
21856	DFA10 35248		31/12/2008	MOBILIARIO Y EQUIPO DE OFICINA	MESA DE JUNTAS ENZZO18 PER.	3298.56
21857	DFA10 35249		31/12/2008	MOBILIARIO Y EQUIPO DE OFICINA	SILLA DE TRABAJO RS-350/05	288.43
21858	DFA10 35250		31/12/2008	MOBILIARIO Y EQUIPO DE OFICINA	SILLA DE TRABAJO RS-350/05	288.43
21859	DFA10 35251		31/12/2008	MOBILIARIO Y EQUIPO DE OFICINA	SILLA DE TRABAJO RS-350/05	288.43
21860	DFA10 35252		31/12/2008	MOBILIARIO Y EQUIPO DE OFICINA	SILLA DE TRABAJO RS-350/05	288.43
21861	DFA10 35253		31/12/2008	MOBILIARIO Y EQUIPO DE OFICINA	SILLA DE TRABAJO RS-350/05	288.43
21862	DFA10 35254		31/12/2008	MOBILIARIO Y EQUIPO DE OFICINA	SILLA DE TRABAJO RS-350/05	288.43
21863	DFA10 35255		31/12/2008	MOBILIARIO Y EQUIPO DE OFICINA	SILLA DE TRABAJO RS-350/05	288.43
21864	DFA10 35257		31/12/2008	MOBILIARIO Y EQUIPO DE OFICINA	SILLA DE TRABAJO RS-350/05	288.43
21865	DFA10 35258		31/12/2008	MOBILIARIO Y EQUIPO DE OFICINA	SILLA DE TRABAJO RS-350/05	288.43
21866	DFA10 35259		31/12/2008	MOBILIARIO Y EQUIPO DE OFICINA	SILLA DE TRABAJO RS-350/05	288.43
21867	DFA10 35260		31/12/2008	MOBILIARIO Y EQUIPO DE OFICINA	SILLA DE TRABAJO RS-350/05	288.43
21868	DFA10 35261		31/12/2008	MOBILIARIO Y EQUIPO DE OFICINA	SILLA DE TRABAJO RS-350/05	288.43
21869	DFA10 35262		31/12/2008	MOBILIARIO Y EQUIPO DE OFICINA	SILLA DE TRABAJO RS-350/05	288.43
21870	DFA10 35263		31/12/2008	MOBILIARIO Y EQUIPO DE OFICINA	SILLA DE TRABAJO RS-350/05	288.43
21871	DFA10 35264		31/12/2008	MOBILIARIO Y EQUIPO DE OFICINA	SILLA DE TRABAJO RS-350/05	288.43
21872	DFA10 35265		31/12/2008	MOBILIARIO Y EQUIPO DE OFICINA	SILLA DE TRABAJO RS-350/05	288.43
21873	DFA10 35266		31/12/2008	MOBILIARIO Y EQUIPO DE OFICINA	SILLA DE TRABAJO RS-350/05	288.43
21874	DFA10 35267		31/12/2008	MOBILIARIO Y EQUIPO DE OFICINA	135 CREDENZA MULTIUSOS	865.51
21875	DFA10 35268		31/12/2008	MOBILIARIO Y EQUIPO DE OFICINA	125 LIBRERO DE PISO	578.38
21876	DFA10 35269		31/12/2008	MOBILIARIO Y EQUIPO DE OFICINA	125 LIBRERO DE PISO	578.38
21877	DFA10 35270		31/12/2008	MOBILIARIO Y EQUIPO DE OFICINA	GAVETA MULTIUSOS 302	475.48
21878	DFA10 35271		31/12/2008	MOBILIARIO Y EQUIPO DE OFICINA	ESCRITORIO EJECUTIVO KLASS01	1112.06
21879	DFA10 35272		31/12/2008	MOBILIARIO Y EQUIPO DE OFICINA	RETORNO EJECUTIVO KLASS02	536.25
21880	DFA10 35273		31/12/2008	MOBILIARIO Y EQUIPO DE OFICINA	107 ESQUINERO CONECTOR	179.84
21881	DFA10 35274		31/12/2008	MOBILIARIO Y EQUIPO DE OFICINA	106 ARCHIVERO MOVIL	297.72
21882	DFA10 35275		31/12/2008	MOBILIARIO Y EQUIPO DE OFICINA	CREDENZA EJECUTIVA KLASS03	1112.06
21883	DFA10 35276		31/12/2008	MOBILIARIO Y EQUIPO DE OFICINA	LIBRERO KLASS 04	772.36
21884	DFA10 35278		31/12/2008	MOBILIARIO Y EQUIPO DE OFICINA	125 LIBRERO DE PISO	578.38
21885	DFA10 35279		31/12/2008	MOBILIARIO Y EQUIPO DE OFICINA	SILLA GRAN CONFORT RE-1095	259.36
21886	DFA10 35280		31/12/2008	MOBILIARIO Y EQUIPO DE OFICINA	SILLA GRAN CONFORT RE-1095	259.35
21887	DFA10 35281	Rocio	31/12/2008	MOBILIARIO Y EQUIPO DE OFICINA	ESCRITORIO DELTA 149 CPU	622.91
21888	DFA10 35282		31/12/2008	MOBILIARIO Y EQUIPO DE OFICINA	ESCRITORIO DELTA 149 CPU	622.91
21889	DFA10 35283		31/12/2008	MOBILIARIO Y EQUIPO DE OFICINA	ARCHIVERO MULTIGAVETAS 305	468.64
21890	DFA10 35284		31/12/2008	MOBILIARIO Y EQUIPO DE OFICINA	ARCHIVERO MULTIGAVETAS 305	468.64
21891	PMD10 35285		31/12/2008	MOBILIARIO Y EQUIPO DE OFICINA	106 ARCHIVERO MOVIL	297.72
21892	DFA10 35287	Rocio	31/12/2008	MOBILIARIO Y EQUIPO DE OFICINA	135 CREDENZA MULTIUSOS	865.51
21893	DFA10 35288		31/12/2008	MOBILIARIO Y EQUIPO DE OFICINA	135 CREDENZA MULTIUSOS	865.51
21894	DFA10 35289	rocio	31/12/2008	MOBILIARIO Y EQUIPO DE OFICINA	LIBRERO CON CERRADURA 115C	578.38
21895	DFA10 35290		31/12/2008	MOBILIARIO Y EQUIPO DE OFICINA	LIBRERO CON CERRADURA 115C	578.38
21896	DFA10 35291	Rocio	31/12/2008	MOBILIARIO Y EQUIPO DE OFICINA	SILLA DE TRABAJO RS-350/05	288.43
21897	DPV10 35294		31/12/2008	MOBILIARIO Y EQUIPO DE OFICINA	SILLA DE ESPERA RE-1030	160.86
21899	DFA10 35297		31/12/2008	MOBILIARIO Y EQUIPO DE OFICINA	MESA CENTRAL 183	2251.41
21900	DFA10 35302		31/12/2008	MOBILIARIO Y EQUIPO DE OFICINA	ARCHIVERO MULTIGAVETAS 305	468.64
21901	DFA10 35306		31/12/2008	MOBILIARIO Y EQUIPO DE OFICINA	SILLA DE TRABAJO RS-350/05	288.43
21902	DFA10 35307		31/12/2008	MOBILIARIO Y EQUIPO DE OFICINA	SILLA DE TRABAJO RS-350/05	288.43
21903	DFA10 35310		31/12/2008	MOBILIARIO Y EQUIPO DE OFICINA	SILLA DE ESPERA RE-1030	160.86
21904	DFA10 35746		31/01/2009	MOBILIARIO Y EQUIPO DE OFICINA	REFRIGERADOR MABE RM43 BCO P/DIRECCION	560.38
21906	DFA10 35634		30/04/2009	MOBILIARIO Y EQUIPO DE OFICINA	ACRILICO EJECUTIVO 1.50X1.20	278.81
21914	DFA10 43287		30/04/2011	MOBILIARIO Y EQUIPO DE OFICINA	ARCHIVERO MOVIL DE 1 CAJON Y 1 GAVETA MOD. 106 COLOR CHO(	547.91
21915	DFA10 43352		30/04/2011	MOBILIARIO Y EQUIPO DE OFICINA	VITRINA PLANA 3PZAS.ESTILO ITALIA DE PERFIL DE ALUMINIO 2ENT	21886
21919	DFA20 0596		08/12/1998	MOBILIARIO Y EQUIPO DE OFICINA	SACAPUNTAS ELEC. BOSTON	0
21920	DFA20 0618		08/12/1998	MOBILIARIO Y EQUIPO DE OFICINA	CUADRO DE DURANGO ANTIGUO	0
21921	DAF11 18969		10/12/2003	MOBILIARIO Y EQUIPO DE OFICINA	VENTILADOR DE PEDESTAL GRIS CROWN A	0
21922	DFA20 20403		07/07/2004	MOBILIARIO Y EQUIPO DE OFICINA	CAJA FUERTE HOME SAFE N.	0
21923	DFA50 22431		16/06/2005	MOBILIARIO Y EQUIPO DE OFICINA	SILLON EJECUTIVO NEGRO	0
21924	DFA20 24169		23/05/2006	MOBILIARIO Y EQUIPO DE OFICINA	VENTILADOR DE PEDESTAL LASKO	0
21926	DFA20 30967	S:U62361M7KE	30/06/2008	MOBILIARIO Y EQUIPO DE OFICINA	MAQUINA DE ESCRIBIR ELEC. OLIMPIA	222.55
21927	DFA50 32150		31/07/2008	MOBILIARIO Y EQUIPO DE OFICINA	MUEBLES MODULARES CON ARCHIVERO	3150.06
21928	COM10 32426		31/08/2008	MOBILIARIO Y EQUIPO DE OFICINA	MAMPARA BAJA MOD. 191-P120061	357.98
21929	DFA20 32767		31/08/2008	MOBILIARIO Y EQUIPO DE OFICINA	MAMPARA BAJA MOD. 276-P120122	392.28
21930	DSA10 32768		31/08/2008	MOBILIARIO Y EQUIPO DE OFICINA	MAMPARA BAJA MOD. 276-P120122	392.28
21931	DAF11 32769		31/08/2008	MOBILIARIO Y EQUIPO DE OFICINA	MAMPARA BAJA MOD. 276-P120122	392.28
21932	DFA20 33044		31/08/2008	MOBILIARIO Y EQUIPO DE OFICINA	ARCHIVERO MULTIGAVETAS MOD. 305	389.69
21933	DFA20 33049		31/08/2008	MOBILIARIO Y EQUIPO DE OFICINA	ARCHIVERO MOVIL MOD. 106	247.54
21934	DFA20 33110		31/08/2008	MOBILIARIO Y EQUIPO DE OFICINA	ARCHIVERO MOVIL MOD. 106	247.54
21935	DFA50 33116		31/08/2008	MOBILIARIO Y EQUIPO DE OFICINA	SILLA DE TRABAJO MOD. RS-350/05	215.65
21936	DFA50 33117		31/08/2008	MOBILIARIO Y EQUIPO DE OFICINA	SILLA DE ESPERA MOD. RE-1030	133.69
21937	DFA50 33118		31/08/2008	MOBILIARIO Y EQUIPO DE OFICINA	SILLA DE ESPERA MOD. RE-1030	133.69

21938	DFA50 33122		31/08/2006	MOBILIARIO Y EQUIPO DE OFICINA	ESCRITORIO DELTA MOD. 149CPU	517.92
21939	DFA20 33165		31/08/2006	MOBILIARIO Y EQUIPO DE OFICINA	ESCRITORIO DELTA MOD. 149CPU	517.92
21940	DFA20 34813		31/12/2006	MOBILIARIO Y EQUIPO DE OFICINA	ESCRITORIO EJECUTIVO 117	517.6
21941	DFA20 34814		31/12/2006	MOBILIARIO Y EQUIPO DE OFICINA	RETORNO EJECUTIVO 127CPU	214.14
21942	DFA20 34815		31/12/2006	MOBILIARIO Y EQUIPO DE OFICINA	106 ARCHIVERO MOVIL	185.85
21943	DFA20 34816		31/12/2006	MOBILIARIO Y EQUIPO DE OFICINA	LIBRERO CON CERRADURA 115C	361.1
21944	DFA20 34817		31/12/2006	MOBILIARIO Y EQUIPO DE OFICINA	ARCHIVERO DE TRES GAVETAS 106XL.	459.49
21945	DFA20 34818		31/12/2006	MOBILIARIO Y EQUIPO DE OFICINA	ESCRITORIO DELTA 149CPU	388.67
21946	DFA20 34819		31/12/2006	MOBILIARIO Y EQUIPO DE OFICINA	135 CREDENZA MULTIUSOS	540.32
21947	DFA20 34820		31/12/2006	MOBILIARIO Y EQUIPO DE OFICINA	LIBRERO DE PISO 125	361.1
21948	DFA20 34821		31/12/2006	MOBILIARIO Y EQUIPO DE OFICINA	SILLA DE TRABAJO RS-350/05	180.03
21949	DFA20 34822		31/12/2006	MOBILIARIO Y EQUIPO DE OFICINA	SILLA DE TRABAJO RS-350/05	180.03
21950	DFA20 34823	Privado	31/12/2006	MOBILIARIO Y EQUIPO DE OFICINA	SILLA DE ESPERA RE-1030	100.47
21951	DFA20 34824	Privado	31/12/2006	MOBILIARIO Y EQUIPO DE OFICINA	SILLA DE ESPERA RE-1030	100.45
21952	DFA20 35151		31/12/2006	MOBILIARIO Y EQUIPO DE OFICINA	106 ARCHIVERO MOVIL	297.72
21953	DFA20 35286		31/12/2006	MOBILIARIO Y EQUIPO DE OFICINA	106 ARCHIVERO MOVIL	297.72
21955	DAF11 5451		14/11/2000	MOBILIARIO Y EQUIPO DE OFICINA	SILLA TUBULAR APILABLE	0
21956	DFA21 0923		22/10/1998	MOBILIARIO Y EQUIPO DE OFICINA	ARCHIVERO METALICO 4 GAVETAS	0
21957	DFA21 0924		22/10/1998	MOBILIARIO Y EQUIPO DE OFICINA	ARCHIVERO METALICO 4 GAVETAS	0
21958	DFA21 0925		22/10/1998	MOBILIARIO Y EQUIPO DE OFICINA	ARCHIVERO METALICO 4 GAVETAS	0
21959	DFA21 0956		22/10/1998	MOBILIARIO Y EQUIPO DE OFICINA	ARCHIVERO METALICO 4 GAVETAS	0
21960	DFA21 0979		22/10/1998	MOBILIARIO Y EQUIPO DE OFICINA	SACAPUNTAS ELECTRICO BOSTON	0
21961	DFA21 10482		05/05/2002	MOBILIARIO Y EQUIPO DE OFICINA	ARCHIVERO C/4 GAVETAS MELAMINA A	0
21963	DFA21 23807		02/05/2006	MOBILIARIO Y EQUIPO DE OFICINA	ARCHIVERO MET. C/4 GAVETAS	0
21964	DFA21 23808		02/05/2006	MOBILIARIO Y EQUIPO DE OFICINA	ARCHIVERO MET. C/4 GAVETAS	0
21965	DFA21 25424		31/10/2006	MOBILIARIO Y EQUIPO DE OFICINA	CAFETERA MARCA WEST BEND P/30 TAZAS	0
21966	DFA21 32694		31/08/2008	MOBILIARIO Y EQUIPO DE OFICINA	ESCRITORIO EJECUTIVO MOD.117	689.33
21967	DFA21 32695		31/08/2008	MOBILIARIO Y EQUIPO DE OFICINA	RETORNO EJECUTIVO MOD. 127CPU	285.18
21968	DFA21 32696		31/08/2008	MOBILIARIO Y EQUIPO DE OFICINA	ESQUINERO CONECTOR MOD. 107	149.55
21969	DFA21 32697		31/08/2008	MOBILIARIO Y EQUIPO DE OFICINA	CREDENZA MULTIUSOS MOD. 135	719.59
21970	DFA21 32698		31/08/2008	MOBILIARIO Y EQUIPO DE OFICINA	LIBRERO CON CERRADURA MOD.115C	480.92
21971	DFA21 32699		31/08/2008	MOBILIARIO Y EQUIPO DE OFICINA	ARCHIVERO 3 GAVETAS MOD. 106XL	612
21972	DFA21 32700		31/08/2008	MOBILIARIO Y EQUIPO DE OFICINA	SILLA DE TRABAJO MOD. RS-350/05	215.55
21973	DFA21 32701		31/08/2008	MOBILIARIO Y EQUIPO DE OFICINA	SILLA DE ESPERA MOD. RE-1030	133.69
21974	DFA21 32702		31/08/2008	MOBILIARIO Y EQUIPO DE OFICINA	SILLA DE ESPERA MOD. RE-1030	133.68
21975	DFA21 32707		31/08/2008	MOBILIARIO Y EQUIPO DE OFICINA	ARCHIVERO 4 GAVETAS MOD. 304	765.93
21976	DFA21 32708		31/08/2008	MOBILIARIO Y EQUIPO DE OFICINA	ARCHIVERO 4 GAVETAS MOD. 304	765.93
21977	DFA21 32709		31/08/2008	MOBILIARIO Y EQUIPO DE OFICINA	ARCHIVERO 4 GAVETAS MOD. 304	765.93
21978	DFA21 32710		31/08/2008	MOBILIARIO Y EQUIPO DE OFICINA	ARCHIVERO 4 GAVETAS MOD. 304	765.93
21979	DFA21 32711		31/08/2008	MOBILIARIO Y EQUIPO DE OFICINA	ARCHIVERO 4 GAVETAS MOD. 304	765.93
21980	DFA21 33226		31/08/2008	MOBILIARIO Y EQUIPO DE OFICINA	ESCRITORIO L MOD. 120CPU	704.13
21981	DFA21 33227		31/08/2008	MOBILIARIO Y EQUIPO DE OFICINA	ESCRITORIO L MOD. 120CPU	704.13
21982	DFA21 33229		31/08/2008	MOBILIARIO Y EQUIPO DE OFICINA	ARCHIVERO MULTIGAVETAS MOD. 305	389.68
21983	DFA21 33230		31/08/2008	MOBILIARIO Y EQUIPO DE OFICINA	ARCHIVERO MULTIGAVETAS MOD. 305	389.68
21984	DFA21 33232		31/08/2008	MOBILIARIO Y EQUIPO DE OFICINA	SILLA DE TRABAJO MOD. RS-350/05	215.55
21985	DFA21 33233		31/08/2008	MOBILIARIO Y EQUIPO DE OFICINA	SILLA DE TRABAJO MOD. RS-350/05	215.55
21986	DFA2110485		05/05/2002	MOBILIARIO Y EQUIPO DE OFICINA	ARCHIVERO C/4CAJONES MELAMINA A	0
21987	DFA22 0294		11/12/1996	MOBILIARIO Y EQUIPO DE OFICINA	SACAPUNTAS ELECTRICO MCA. BOSTON	0
21989	DFA22 0335		11/12/1996	MOBILIARIO Y EQUIPO DE OFICINA	08 POSTES	0
21990	DFA22 0336		11/12/1996	MOBILIARIO Y EQUIPO DE OFICINA	GUILLOTINA TRIMER	0
21992	DFA22 1211		07/06/2000	MOBILIARIO Y EQUIPO DE OFICINA	MESA P/MAQ. ESCRIBIR C/ROD.	0
21993	DFA22 12521		04/06/1999	MOBILIARIO Y EQUIPO DE OFICINA	MESA TRABAJO MELAM.	0
21994	DFA22 16205		14/06/2001	MOBILIARIO Y EQUIPO DE OFICINA	ESTANTE METALICO C/0 ENTREPANOS	0
21995	DFA22 21538		20/05/2005	MOBILIARIO Y EQUIPO DE OFICINA	MUEBLE MET. PORTAGARRAFON	0
21998	DFA22 24136		30/06/2006	MOBILIARIO Y EQUIPO DE OFICINA	18 CHAROLAS	0
22000	DFA22 32676		31/08/2008	MOBILIARIO Y EQUIPO DE OFICINA	ESCRITORIO DELTA MOD. 149CPU	517.92
22001	DFA22 32677		31/08/2008	MOBILIARIO Y EQUIPO DE OFICINA	ARCHIVERO 3 GAVETAS MOD. 106XL	612
22002	DFA22 32678		31/08/2008	MOBILIARIO Y EQUIPO DE OFICINA	SILLA DE TRABAJO MOD. RS-350/50	215.55
22003	DFA22 32679		31/08/2008	MOBILIARIO Y EQUIPO DE OFICINA	SILLA DE ESPERA MOD. RE-1030	133.69
22004	DFA22 32680		31/08/2008	MOBILIARIO Y EQUIPO DE OFICINA	SILLA DE ESPERA MOD. RE-1030	133.71
22005	DFA22 32750		31/08/2008	MOBILIARIO Y EQUIPO DE OFICINA	ESCRITORIO DELTA MOD. 149CPU	517.92
22006	DFA22 32751		31/08/2008	MOBILIARIO Y EQUIPO DE OFICINA	ESCRITORIO DELTA MOD. 149CPU	517.92
22007	DFA22 32752		31/08/2008	MOBILIARIO Y EQUIPO DE OFICINA	ESCRITORIO DELTA MOD. 149CPU	517.92
22008	DFA22 32753		31/08/2008	MOBILIARIO Y EQUIPO DE OFICINA	ECRITORIO DELTA MOD. 149CPU	517.91
22009	DFA22 32754		31/08/2008	MOBILIARIO Y EQUIPO DE OFICINA	ARCHIVERO MULTIGAVETAS MOD. 305	389.69
22010	DFA22 32755		31/08/2008	MOBILIARIO Y EQUIPO DE OFICINA	ARCHIVERO MULTIGAVETAS MOD. 305	389.69
22011	DFA22 32756		31/08/2008	MOBILIARIO Y EQUIPO DE OFICINA	ARCHIVERO MULTIGAVETAS MOD. 305	389.69
22012	DFA22 32757		31/08/2008	MOBILIARIO Y EQUIPO DE OFICINA	ARCHIVERO MULTIGAVETAS MOD. 305	389.69
22013	DFA22 32758		31/08/2008	MOBILIARIO Y EQUIPO DE OFICINA	ARCHIVERO 4 GAVETAS MOD. 304	765.93
22014	DFA22 32759		31/08/2008	MOBILIARIO Y EQUIPO DE OFICINA	ARCHIVERO 4 GAVETAS MOD. 304	765.93
22015	DFA22 32760		31/08/2008	MOBILIARIO Y EQUIPO DE OFICINA	ARCHIVERO 4 GAVETAS MOD. 304	765.93
22016	DFA22 32761		31/08/2008	MOBILIARIO Y EQUIPO DE OFICINA	ARCHIVERO 4 GAVETAS MOD. 304	765.92
22017	DFA22 32762		31/08/2008	MOBILIARIO Y EQUIPO DE OFICINA	SILLA DE TRABAJO MOD. RS-350/05	215.55
22018	DFA22 32763		31/08/2008	MOBILIARIO Y EQUIPO DE OFICINA	SILLA DE TRABAJO MOD. RS-350/05	215.55
22019	DFA22 32764		31/08/2008	MOBILIARIO Y EQUIPO DE OFICINA	SILLA DE TRABAJO MOD. RS-350/05	215.55
22021	DFA22 32780		31/08/2008	MOBILIARIO Y EQUIPO DE OFICINA	SILLA DE ESPERA MOD. RE-1030	133.69
22022	DFA22 32781		31/08/2008	MOBILIARIO Y EQUIPO DE OFICINA	SILLA DE ESPERA MOD. RE-1030	133.69
22023	DFA22 32782		31/08/2008	MOBILIARIO Y EQUIPO DE OFICINA	SILLA DE ESPERA MOD. RE-1030	133.69
22024	DFA22 32783		31/08/2008	MOBILIARIO Y EQUIPO DE OFICINA	SILLA DE ESPERA MOD. RE-1030	133.69
22025	DFA22 32784		31/08/2008	MOBILIARIO Y EQUIPO DE OFICINA	SILLA DE ESPERA MOD. RE-1030	133.69
22026	DFA22 32785		31/08/2008	MOBILIARIO Y EQUIPO DE OFICINA	SILLA DE ESPERA MOD. RE-1030	133.69
22027	DFA22 32786		31/08/2008	MOBILIARIO Y EQUIPO DE OFICINA	SILLA DE ESPERA MOD. RE-1030	133.68
22028	DFA22 32787		31/08/2008	MOBILIARIO Y EQUIPO DE OFICINA	SILLA DE ESPERA MOD. RE-1030	133.69
22029	DFA22 32788		31/08/2008	MOBILIARIO Y EQUIPO DE OFICINA	SILLA DE ESPERA MOD. RE-1030	133.69
22030	DFA22 32789		31/08/2008	MOBILIARIO Y EQUIPO DE OFICINA	SILLA DE ESPERA MOD. RE-1030	133.69
22031	DFA22 32790		31/08/2008	MOBILIARIO Y EQUIPO DE OFICINA	SILLA DE ESPERA MOD. RE-1030	133.69
22032	DFA22 32791		31/08/2008	MOBILIARIO Y EQUIPO DE OFICINA	SILLA DE ESPERA MOD. RE-1030	133.68
22033	DFA22 32792		31/08/2008	MOBILIARIO Y EQUIPO DE OFICINA	ESCRITORIO MAGISTRALLE MOD. 153	352.69
22034	DFA22 32793		31/08/2008	MOBILIARIO Y EQUIPO DE OFICINA	ESCRITORIO MAGISTRALLE MOD. 153	352.69
22035	DFA22 32794		31/08/2008	MOBILIARIO Y EQUIPO DE OFICINA	ESCRITORIO MAGISTRALLE MOD. 153	352.69
22036	DFA22 32795		31/08/2008	MOBILIARIO Y EQUIPO DE OFICINA	ESCRITORIO MAGISTRALLE MOD. 153	352.69
22037	DFA22 32796		31/08/2008	MOBILIARIO Y EQUIPO DE OFICINA	ESCRITORIO MAGISTRALLE MOD. 153	352.69
22038	DFA22 32797		31/08/2008	MOBILIARIO Y EQUIPO DE OFICINA	ESCRITORIO MAGISTRALLE MOD. 153	352.68
22039	DFA22 32872		31/08/2008	MOBILIARIO Y EQUIPO DE OFICINA	ESCRITURA EJECUTIVO MOD.117	689.33
22040	DFA22 32873		31/08/2008	MOBILIARIO Y EQUIPO DE OFICINA	RETORNO EJECUTIVO MOD. 127CPU	285.18
22041	DFA22 32874		31/08/2008	MOBILIARIO Y EQUIPO DE OFICINA	ARCHIVERO MULTIGAVETAS MOD. 305	389.68
22042	DFA23 32875		31/08/2008	MOBILIARIO Y EQUIPO DE OFICINA	ARCHIVERIO 3 GAVETAS MOD. 106XL	612
22043	DFA22 32876		31/08/2008	MOBILIARIO Y EQUIPO DE OFICINA	LIBRERO DE PISO MOD. 125 .	480.92
22044	DFA22 32877		31/08/2008	MOBILIARIO Y EQUIPO DE OFICINA	CERDEZA MULTIUSOS MOD. 135	719.59
22045	DFA22 32878		31/08/2008	MOBILIARIO Y EQUIPO DE OFICINA	SILLA DE TRABAJO MOD. RS-350/05	215.55
22046	DFA22 32879		31/08/2008	MOBILIARIO Y EQUIPO DE OFICINA	SILLA DE ESPERA MOD. RE-1030	133.69
22047	DFA22 32880		31/08/2008	MOBILIARIO Y EQUIPO DE OFICINA	SILLA DE ESPERA MOD. RE-1030	133.69
22050	DFA22 5295		15/01/2002	MOBILIARIO Y EQUIPO DE OFICINA	08 POSTES	0
22051	DFA22 5338		15/01/2002	MOBILIARIO Y EQUIPO DE OFICINA	04 POSTES	0
22052	DFA22 5378		21/02/2001	MOBILIARIO Y EQUIPO DE OFICINA	ESTANTE METALICO C/6 CHAROLAS	0
22053	DFA23 0032		03/11/2003	MOBILIARIO Y EQUIPO DE OFICINA	ESCRITORIO SECRETARIAL MADERA C/2 CJNS	0
22054	DFA23 0309		11/12/1996	MOBILIARIO Y EQUIPO DE OFICINA	SILLA TUBULAR APILABLE	0
22055	DFA23 0403	Inspecc. Sanitai	13/10/1998	MOBILIARIO Y EQUIPO DE OFICINA	MESA PARA MAQUINA EN MELAMINA CON ROD.	0
22056	DFA23 0440		05/07/1999	MOBILIARIO Y EQUIPO DE OFICINA	SILLA TAPIZ C/CODERAS	0

22057	DFA39 0526		30/01/2002	MOBILIARIO Y EQUIPO DE OFICINA	ARCHIVERO MELAM. C/3 GAVETAS	0
22058	DFA23 1076		21/11/2003	MOBILIARIO Y EQUIPO DE OFICINA	VENTILADOR PEDESTAL MAN	0
22060	DFA40 11090		11/12/1998	MOBILIARIO Y EQUIPO DE OFICINA	ARCHIVERO MELAMINA 4 GAVETAS	0
22062	DFA23 11801		01/06/1999	MOBILIARIO Y EQUIPO DE OFICINA	ESCRITORIO MADERA C/3 C/NS.	0
22063	DFA23 13329		08/10/2002	MOBILIARIO Y EQUIPO DE OFICINA	EXHIBIDOR DE TABLAROCA	0
22064	DFA23 13416		19/11/2003	MOBILIARIO Y EQUIPO DE OFICINA	PORTAGARRAFON METALICO	0
22065	DFA23 13905		21/11/2003	MOBILIARIO Y EQUIPO DE OFICINA	SILLA P/CAJERO PLIANA	0
22066	DFA23 13906		21/11/2003	MOBILIARIO Y EQUIPO DE OFICINA	BANCO TUBULAR CUB. MADERA	0
22067	DFA23 13907		12/12/2003	MOBILIARIO Y EQUIPO DE OFICINA	BANCO TUBULAR CBTA. MAD.	0
22068	DFA23 13908		12/12/2003	MOBILIARIO Y EQUIPO DE OFICINA	BURO DE MADERA	0
22069	DFA23 13916		21/11/2003	MOBILIARIO Y EQUIPO DE OFICINA	SILLA P/CAJERO PLIANA	0
22071	DFA23 13923		21/11/2003	MOBILIARIO Y EQUIPO DE OFICINA	CAJA METALICA P/DINERO	0
22072	DFA23 13937		24/11/2003	MOBILIARIO Y EQUIPO DE OFICINA	CAJA ROJA P/DINERO PRINTAFORM	0
22073	DFA23 13941		08/12/2003	MOBILIARIO Y EQUIPO DE OFICINA	CAJA METALICA P/DINERO	0
22074	DFA23 13945		08/12/2003	MOBILIARIO Y EQUIPO DE OFICINA	CAJA METALICA P/DINERO	0
22075	DFA23 13950		24/11/2003	MOBILIARIO Y EQUIPO DE OFICINA	CAJA METALICA P/DINERO	0
22076	DFA23 13957		24/11/2003	MOBILIARIO Y EQUIPO DE OFICINA	CAJA METALICA P/DINERO	0
22078	DFA23 13983		24/11/2003	MOBILIARIO Y EQUIPO DE OFICINA	CAJA METALICA P/DINERO	0
22079	DFA23 14175		19/11/2003	MOBILIARIO Y EQUIPO DE OFICINA	ARCHIVERO MELAMINA 2 GAVETAS NEGRO	0
22080	DFA23 14186		08/06/2001	MOBILIARIO Y EQUIPO DE OFICINA	SILLA PARA CAJERO PLIANA	0
22081	DFA23 1469		13/12/2003	MOBILIARIO Y EQUIPO DE OFICINA	ARCHIVERO METALICO C/3 GAVETAS	0
22082	DFA23 1469	kiosko fco. villa	13/12/2003	MOBILIARIO Y EQUIPO DE OFICINA	MESA METALICA C/ROD. P/MAQUINA ESC.	0
22083	DFA23 15633		24/11/2003	MOBILIARIO Y EQUIPO DE OFICINA	MUEBLE BURO	0
22084	DFA23 15773		10/05/2001	MOBILIARIO Y EQUIPO DE OFICINA	SILLA SECRET. C/RODAJAS Y CODERAS	0
22085	DFA23 17504		27/03/2003	MOBILIARIO Y EQUIPO DE OFICINA	MESA DE TRABAJO MELAMINA A	0
22086	DFA23 17678		22/04/2003	MOBILIARIO Y EQUIPO DE OFICINA	SILLA TUBULAR APILABLE A	0
22087	DFA23 17727		09/06/2003	MOBILIARIO Y EQUIPO DE OFICINA	MESA DE TRABAJO MELAMINA A	0
22089	DFA23 18928		27/11/2003	MOBILIARIO Y EQUIPO DE OFICINA	SUMADORA PRINTAFORM	0
22090	DFA23 18931		27/11/2003	MOBILIARIO Y EQUIPO DE OFICINA	SUMADORA PRINTAFORM 1444	0
22091	DFA23 18932		27/11/2003	MOBILIARIO Y EQUIPO DE OFICINA	VENTILADOR DE MESA PHILLIPS A	0
22094	DFA23 18937		28/11/2003	MOBILIARIO Y EQUIPO DE OFICINA	SUMADORA CITIZEN	0
22095	DFA23 18947		03/12/2003	MOBILIARIO Y EQUIPO DE OFICINA	SILLA SECRETARIAL C/RODAJAS A	0
22097	DFA23 18979		11/12/2003	MOBILIARIO Y EQUIPO DE OFICINA	ARCHIVERO DE 4 CAJONES METALICO A	0
22101	DFA23 19086		09/01/2004	MOBILIARIO Y EQUIPO DE OFICINA	CALEFACTOR INFRAROJO MCA. SOLAMATIC N	0
22102	DFA23 19087		09/01/2004	MOBILIARIO Y EQUIPO DE OFICINA	CALEFACTOR INFRAROJO MCA. SOLAMATIC N	0
22104	DFA23 20751		07/12/2004	MOBILIARIO Y EQUIPO DE OFICINA	CAJA PARA GUARDAR DINERO	0
22105	DFA23 21333		04/05/2005	MOBILIARIO Y EQUIPO DE OFICINA	ARCHIVERO MET. C/4 GAVETAS	0
22106	DFA23 21451	inspecc. sanit	16/05/2005	MOBILIARIO Y EQUIPO DE OFICINA	VENTILADOR DE PISO CYCLONE	0
22107	DFA23 21453		16/05/2005	MOBILIARIO Y EQUIPO DE OFICINA	VENTILADOR DE PISO CYCLONE	0
22108	DFA23 22872	2007870	25/11/2005	MOBILIARIO Y EQUIPO DE OFICINA	SUMADORA TEXAS INSTRUMENTS	0
22111	DFA23 23189		06/12/2005	MOBILIARIO Y EQUIPO DE OFICINA	SILLA PARA CAJERO	0
22112	DFA23 23196	en kiosco 5 febr	06/12/2005	MOBILIARIO Y EQUIPO DE OFICINA	SILLA PARA CAJERO	0
22117	DFA23 23470		09/01/2006	MOBILIARIO Y EQUIPO DE OFICINA	SILLA P/CAJERO	0
22118	DFA23 25094		31/08/2006	MOBILIARIO Y EQUIPO DE OFICINA	ESCRITORIO CURVO P/COMPUTADORA(PAIDO)	0
22119	DFA23 25123		31/10/2006	MOBILIARIO Y EQUIPO DE OFICINA	CAJA FUERTE GRANDE	0
22120	DFA23 25221		31/10/2006	MOBILIARIO Y EQUIPO DE OFICINA	VENTILADOR DE PEDESTAL FAN STAR	0
22123	DFA23 26200	5G15908	31/03/2007	MOBILIARIO Y EQUIPO DE OFICINA	SUMADORA PRINTAFORM	15.3
22124	DFA23 26201		31/03/2007	MOBILIARIO Y EQUIPO DE OFICINA	SUMADORA PRINTAFORM	15.3
22127	DFA23 27308		28/02/2008	MOBILIARIO Y EQUIPO DE OFICINA	SILLA DE VISITA NEGRA S/CODERAS	46.1
22129	DFA23 27328		29/02/2008	MOBILIARIO Y EQUIPO DE OFICINA	SILLA DE VISITA NEGRA S/CODERAS	46.1
22130	DFA23 27466		31/01/2008	MOBILIARIO Y EQUIPO DE OFICINA	CAFETERA G.E. 42 TAZAS	43.06
22131	DFA23 27467		31/01/2008	MOBILIARIO Y EQUIPO DE OFICINA	CAFETERA	43.06
22132	DFA23 27468	prestada en pro	31/01/2008	MOBILIARIO Y EQUIPO DE OFICINA	CAFETERA	43.06
22133	DFA23 27515		31/01/2008	MOBILIARIO Y EQUIPO DE OFICINA	ARBOL ARTIFICIAL	238.08
22134	DFA23 30954		30/06/2008	MOBILIARIO Y EQUIPO DE OFICINA	POSTE DE 1.80 CALIBRE 14 (12)	129.72
22135	DFA23 30985		30/06/2008	MOBILIARIO Y EQUIPO DE OFICINA	ANAQUEL POSTES (8)	116.44
22136	DFA23 31052		30/06/2008	MOBILIARIO Y EQUIPO DE OFICINA	VENTILADOR TIPO TORRE MCA. LASKO C/REMOTO	137.57
22137	DFA23 32121		31/10/2008	MOBILIARIO Y EQUIPO DE OFICINA	CAJONERA TIPO BURO C/CHAPA	299.35
22139	DFA23 32423		31/08/2008	MOBILIARIO Y EQUIPO DE OFICINA	SILA SECRETARIAL MOD. RS-250	170.37
22140	DFA23 32625		31/08/2008	MOBILIARIO Y EQUIPO DE OFICINA	SILLA TIPO CAJA MOD. RS-250/45	218.58
22141	DFA23 32627		31/08/2008	MOBILIARIO Y EQUIPO DE OFICINA	SILLA TIPO CAJA MOD. RS-250/45	218.58
22142	DFA23 32636		31/08/2008	MOBILIARIO Y EQUIPO DE OFICINA	SILLA TIPO CAJA MOD. RS-250/45	218.58
22143	DFA23 32647		31/08/2008	MOBILIARIO Y EQUIPO DE OFICINA	SILLA TIPO CAJA MOD. RS-250/45	218.58
22144	DFA23 32682		31/08/2008	MOBILIARIO Y EQUIPO DE OFICINA	SILLA DE TRABAJO MOD. RS-350/50	215.55
22145	DFA23 32681		31/08/2008	MOBILIARIO Y EQUIPO DE OFICINA	ECRITORIO DELTA MOD. 149CPU	517.92
22146	DFA23 32682		31/08/2008	MOBILIARIO Y EQUIPO DE OFICINA	ARCHIVERO 3 GAVETAS MOD. 106XL	612
22147	DFA23 32683		31/08/2008	MOBILIARIO Y EQUIPO DE OFICINA	SILLA DE TRABAJO MOD. RS-350/50	215.55
22148	DFA23 32684		31/08/2008	MOBILIARIO Y EQUIPO DE OFICINA	SILLA DE ESPERA MOD. RE-1030	133.89
22149	DFA23 32685		31/08/2008	MOBILIARIO Y EQUIPO DE OFICINA	SILLA DE ESPERA MOD. RE-1030	133.71
22150	DFA23 32686		31/08/2008	MOBILIARIO Y EQUIPO DE OFICINA	ECRITORIO DELTA MOD. 149CPU	517.92
22151	DFA23 32687		31/08/2008	MOBILIARIO Y EQUIPO DE OFICINA	ARCHIVERO MULTIGAVETAS MOD. 305	389.69
22152	DFA23 32688		31/08/2008	MOBILIARIO Y EQUIPO DE OFICINA	ARCHIVERO MULTIGAVETAS MOD. 305	389.68
22153	DFA23 32689		31/08/2008	MOBILIARIO Y EQUIPO DE OFICINA	ARCHIVERO 3 GAVETAS MOD. 106XL	612
22154	DFA23 32690		31/08/2008	MOBILIARIO Y EQUIPO DE OFICINA	LIBRERO DE PISO MOD. 125	460.92
22155	DFA23 32691		31/08/2008	MOBILIARIO Y EQUIPO DE OFICINA	SILLA DE TRABAJO MOD. RS-350/50	215.55
22156	DFA23 32692		31/08/2008	MOBILIARIO Y EQUIPO DE OFICINA	SILLA DE ESPERA MOD. RE-1030	133.89
22157	DFA23 32693		31/08/2008	MOBILIARIO Y EQUIPO DE OFICINA	SILLA DE ESPERA MOD. RE-1030	133.71
22158	DFA23 32712		31/08/2008	MOBILIARIO Y EQUIPO DE OFICINA	CREDENZA MULTIUSOS MOD. 135	719.59
22159	DFA23 32713		31/08/2008	MOBILIARIO Y EQUIPO DE OFICINA	CREDENZA MULTIUSOS MOD. 135	719.59
22160	DFA23 32714		31/08/2008	MOBILIARIO Y EQUIPO DE OFICINA	CREDENZA MULTIUSOS MOD. 135	719.59
22161	DFA23 32715		31/08/2008	MOBILIARIO Y EQUIPO DE OFICINA	MESA REDONDA MOD. 129	410.11
22162	DFA23 32716		31/08/2008	MOBILIARIO Y EQUIPO DE OFICINA	ARCHIVERO 4 GAVETAS MOD. 304	765.92
22163	DFA23 32717		31/08/2008	MOBILIARIO Y EQUIPO DE OFICINA	ARCHIVERO 4 GAVETAS MOD. 304	765.92
22164	DFA23 32718		31/08/2008	MOBILIARIO Y EQUIPO DE OFICINA	ARCHIVERO 4 GAVETAS MOD. 304	765.92
22165	DFA23 32719		31/08/2008	MOBILIARIO Y EQUIPO DE OFICINA	ARCHIVERO 4 GAVETAS MOD. 304	765.92
22166	DFA23 32720	Vialidad Sur	31/08/2008	MOBILIARIO Y EQUIPO DE OFICINA	ARCHIVERO 4 GAVETAS MOD. 304	765.92
22167	DFA23 32721	Sur	31/08/2008	MOBILIARIO Y EQUIPO DE OFICINA	ARCHIVERO 4 GAVETAS MOD. 304	765.92
22168	DFA23 32722		31/08/2008	MOBILIARIO Y EQUIPO DE OFICINA	ARCHIVERO 4 GAVETAS MOD. 304	765.92
22169	DFA23 32728		31/08/2008	MOBILIARIO Y EQUIPO DE OFICINA	ARCHIVERO 4 GAVETAS MOD. 304	765.92
22170	DFA23 32729		31/08/2008	MOBILIARIO Y EQUIPO DE OFICINA	ARCHIVERO 4 GAVETAS MOD. 304	765.92
22171	DFA39 32730		31/08/2008	MOBILIARIO Y EQUIPO DE OFICINA	ARCHIVERO 4 GAVETAS MOD. 304	765.92
22172	DFA23 32733		31/08/2008	MOBILIARIO Y EQUIPO DE OFICINA	ARCHIVERO 4 GAVETAS MOD. 304	765.92
22173	DFA23 32734		31/08/2008	MOBILIARIO Y EQUIPO DE OFICINA	ARCHIVERO 4 GAVETAS MOD. 304	765.92
22174	DFA23 32738		31/08/2008	MOBILIARIO Y EQUIPO DE OFICINA	ARCHIVERO 4 GAVETAS MOD. 304	765.92
22175	DFA23 32798		31/08/2008	MOBILIARIO Y EQUIPO DE OFICINA	ESCRITORIO L NOD. 120CPU	704.13
22176	DFA23 32799		31/08/2008	MOBILIARIO Y EQUIPO DE OFICINA	ESCRITORIO L NOD. 120CPU	704.13
22177	DFA23 32801		31/08/2008	MOBILIARIO Y EQUIPO DE OFICINA	ESCRITORIO L NOD. 120CPU	704.13
22178	DFA23 32803		31/08/2008	MOBILIARIO Y EQUIPO DE OFICINA	ESCRITORIO L NOD. 120CPU	704.15
22179	DFA23 32804		31/08/2008	MOBILIARIO Y EQUIPO DE OFICINA	ARCHIVERO MULTIGAVETAS MOD. 305	389.59
22180	DFA23 32805		31/08/2008	MOBILIARIO Y EQUIPO DE OFICINA	ARCHIVERO MULTIGAVETAS MOD. 305	389.59
22181	DFA23 32806		31/08/2008	MOBILIARIO Y EQUIPO DE OFICINA	ARCHIVERO MULTIGAVETAS MOD. 305	389.59
22182	DFA23 32807		31/08/2008	MOBILIARIO Y EQUIPO DE OFICINA	ARCHIVERO MULTIGAVETAS MOD. 305	389.59
22183	DFA23 32808		31/08/2008	MOBILIARIO Y EQUIPO DE OFICINA	ARCHIVERO MULTIGAVETAS MOD. 305	389.59
22184	DFA23 32809		31/08/2008	MOBILIARIO Y EQUIPO DE OFICINA	ARCHIVERO MULTIGAVETAS MOD. 305	389.57
22185	DFA23 32810		31/08/2008	MOBILIARIO Y EQUIPO DE OFICINA	SILLA DE TRABAJO MOD. RS-350/05	215.55
22186	DFA23 32811		31/08/2008	MOBILIARIO Y EQUIPO DE OFICINA	SILLA DE TRABAJO MOD. RS-350/05	215.55
22187	DFA23 32812		31/08/2008	MOBILIARIO Y EQUIPO DE OFICINA	SILLA DE TRABAJO MOD. RS-350/05	215.55
22188	DFA23 32813		31/08/2008	MOBILIARIO Y EQUIPO DE OFICINA	SILLA DE TRABAJO MOD. RS-350/05	215.55
22189	DFA23 32814		31/08/2008	MOBILIARIO Y EQUIPO DE OFICINA	SILLA DE TRABAJO MOD. RS-350/05	215.55

22190	DFA23 32815		31/08/2008	MOBILIARIO Y EQUIPO DE OFICINA	SILLA DE TRABAJO MOD. RS-350/05	215.53
22195	DFA23 38057		31/07/2009	MOBILIARIO Y EQUIPO DE OFICINA	SUMADORA PRINTAFORM MOD. 1422	206.83
22197	DFA23 3678		08/10/2002	MOBILIARIO Y EQUIPO DE OFICINA	BUROE DE MELAMINA 3 CJNS C/ROD	0
22198	DFA23 3752		11/11/1998	MOBILIARIO Y EQUIPO DE OFICINA	ESCRITORIO SECRETARIAL EN MELAMINA 2 CJN	0
22199	DFA23 3807		08/07/2003	MOBILIARIO Y EQUIPO DE OFICINA	ESCRITORIO METALICO	0
22200	DFA23 4216		28/10/2001	MOBILIARIO Y EQUIPO DE OFICINA	SILLA SECRET. C/RODAJAS	0
22201	DFA23 43887		31/07/2011	MOBILIARIO Y EQUIPO DE OFICINA	ARCHIVERO MOVIL DE 1 CAJON Y UNA GAVETA EN MELAMINA MOD	609.59
22202	DFA23 43888		31/07/2011	MOBILIARIO Y EQUIPO DE OFICINA	ARCHIVERO MOVIL DE 1 CAJON Y UNA GAVETA EN MELAMINA MOD	609.59
22203	DFA23 43889		31/07/2011	MOBILIARIO Y EQUIPO DE OFICINA	ARCHIVERO MOVIL DE 1 CAJON Y UNA GAVETA EN MELAMINA MOD	609.59
22204	DFA23 43890		31/07/2011	MOBILIARIO Y EQUIPO DE OFICINA	ARCHIVERO MOVIL DE 1 CAJON Y UNA GAVETA EN MELAMINA MOD	609.59
22205	DFA23 43891		31/07/2011	MOBILIARIO Y EQUIPO DE OFICINA	ARCHIVERO MOVIL DE 1 CAJON Y UNA GAVETA EN MELAMINA MOD	609.59
22206	DFA23 43892		31/07/2011	MOBILIARIO Y EQUIPO DE OFICINA	ARCHIVERO MOVIL DE 1 CAJON Y UNA GAVETA EN MELAMINA MOD	609.59
22207	DFA23 43893		31/07/2011	MOBILIARIO Y EQUIPO DE OFICINA	LOCKER DE 4 PUERTAS METALICO	378.05
22208	DFA23 43928		31/08/2011	MOBILIARIO Y EQUIPO DE OFICINA	TABLERO 0503/6001 CORCHO 40X60	100.38
22209	DFA23 4732	9A05524	09/12/2003	MOBILIARIO Y EQUIPO DE OFICINA	CALCULADORA 1444	0
22210	DFA23 4734	Pensiones	09/12/2003	MOBILIARIO Y EQUIPO DE OFICINA	CAJA DE DINERO A	0
22211	DFA23 4735		09/12/2003	MOBILIARIO Y EQUIPO DE OFICINA	CAJA DE DINERO A	0
22212	DFA23 4803		27/11/2003	MOBILIARIO Y EQUIPO DE OFICINA	SILLA SECRETARIAL C/RODAJAS NEGRO A	0
22214	DFA23 5210		12/12/2003	MOBILIARIO Y EQUIPO DE OFICINA	BUROE MELAMINA	0
22219	DFA23 5244		15/12/2003	MOBILIARIO Y EQUIPO DE OFICINA	CALCULADORA CITIZEN	0
22220	DFA23 5251		24/11/2003	MOBILIARIO Y EQUIPO DE OFICINA	CAJA METALICA P/DINERO	0
22221	DFA23 5270		08/12/2003	MOBILIARIO Y EQUIPO DE OFICINA	CAJA METALICA P/DINERO	0
22222	DFA23 5275		24/11/2003	MOBILIARIO Y EQUIPO DE OFICINA	CAJA METALICA P/DINERO	0
22223	DFA23 5358		18/11/1998	MOBILIARIO Y EQUIPO DE OFICINA	ARCHIVERO METALICO 4 GAVETAS	0
22224	DFA23 5984		27/11/2003	MOBILIARIO Y EQUIPO DE OFICINA	SUMADORA CASSIO	0
22228	DFA23 6633		20/11/1998	MOBILIARIO Y EQUIPO DE OFICINA	ARCHIVERO METALICO 4 GAVETAS	0
22230	DEM10 7814		07/12/1998	MOBILIARIO Y EQUIPO DE OFICINA	ESCRITORIO SECRET. EN MELAMINA 2 CAJNES.	0
22231	DFA23 8359		08/10/2002	MOBILIARIO Y EQUIPO DE OFICINA	SILLA APILABLE A	0
22232	DFA24 0041		10/05/1999	MOBILIARIO Y EQUIPO DE OFICINA	ESTANTE METALICO DE 6 ENTREPANOS	0
22234	DFA24 11398	digitalizacion	30/05/2001	MOBILIARIO Y EQUIPO DE OFICINA	CALCULADORA PRINTAFORM 1320	0
22235	DFA24 12328	almacen	31/07/2002	MOBILIARIO Y EQUIPO DE OFICINA	GUILLOTINA OFFITRIM A	0
22236	DFA24 14533	almacen	18/05/2000	MOBILIARIO Y EQUIPO DE OFICINA	ENGARGOLADORA GBC TWIN BINDER 2002	0
22237	DFA24 14815	Diana	30/05/2001	MOBILIARIO Y EQUIPO DE OFICINA	CALCULADORA PRINTAFORM 1320	0
22238	DFA24 15115		14/11/2000	MOBILIARIO Y EQUIPO DE OFICINA	PIZARRON CORCHO	0
22239	DFA24 15943		18/05/2001	MOBILIARIO Y EQUIPO DE OFICINA	ESTANTE METALICO DE 6 ENTREPAÑOS	0
22240	DFA24 15944		18/05/2001	MOBILIARIO Y EQUIPO DE OFICINA	ESTANTE METALICO DE 6 ENTREPAÑOS	0
22241	DFA24 15945		18/05/2001	MOBILIARIO Y EQUIPO DE OFICINA	ESTANTE METALICO DE 6 ENTREPAÑOS	0
22242	DFA24 15946		18/05/2001	MOBILIARIO Y EQUIPO DE OFICINA	ESTANTE METALICO DE 6 ENTREPAÑOS	0
22243	DFA24 15947		18/05/2001	MOBILIARIO Y EQUIPO DE OFICINA	ESTANTE METALICO DE 6 ENTREPAÑOS	0
22244	DFA24 15948		18/05/2001	MOBILIARIO Y EQUIPO DE OFICINA	ESTANTE METALICO DE 6 ENTREPAÑOS	0
22245	DFA24 15949		18/05/2001	MOBILIARIO Y EQUIPO DE OFICINA	ESTANTE METALICO DE 6 ENTREPAÑOS	0
22246	DFA24 15950		18/05/2001	MOBILIARIO Y EQUIPO DE OFICINA	ESTANTE METALICO DE 6 ENTREPAÑOS	0
22247	DFA24 15951		18/05/2001	MOBILIARIO Y EQUIPO DE OFICINA	ESTANTE METALICO DE 6 ENTREPAÑOS	0
22248	DFA24 15952		18/05/2001	MOBILIARIO Y EQUIPO DE OFICINA	ESTANTE METALICO DE 6 ENTREPAÑOS	0
22249	DFA24 15953		18/05/2001	MOBILIARIO Y EQUIPO DE OFICINA	ESTANTE METALICO DE 6 ENTREPAÑOS	0
22250	DFA24 15954		18/05/2001	MOBILIARIO Y EQUIPO DE OFICINA	ESTANTE METALICO DE 6 ENTREPAÑOS	0
22251	DFA24 15955		18/05/2001	MOBILIARIO Y EQUIPO DE OFICINA	ESTANTE METALICO DE 6 ENTREPAÑOS	0
22252	DFA24 15956		18/05/2001	MOBILIARIO Y EQUIPO DE OFICINA	ESTANTE METALICO DE 6 ENTREPAÑOS	0
22253	DFA24 15957		18/05/2001	MOBILIARIO Y EQUIPO DE OFICINA	ESTANTE METALICO DE 6 ENTREPAÑOS	0
22254	DFA24 15958		18/05/2001	MOBILIARIO Y EQUIPO DE OFICINA	ESTANTE METALICO DE 6 ENTREPAÑOS	0
22255	DFA24 17576		26/03/2003	MOBILIARIO Y EQUIPO DE OFICINA	ARCHIVERO MELAMINA 4 CJNS. VINO A	0
22256	DFA24 17814		07/07/2003	MOBILIARIO Y EQUIPO DE OFICINA	ESTANTE METALICO A	0
22257	DFA24 17815		07/07/2003	MOBILIARIO Y EQUIPO DE OFICINA	ESTANTE METALICO A	0
22258	DFA24 17816		07/07/2003	MOBILIARIO Y EQUIPO DE OFICINA	ESTANTE METALICO A	0
22259	DFA24 17817		07/07/2003	MOBILIARIO Y EQUIPO DE OFICINA	ESTANTE METALICO A	0
22260	DFA24 17818		07/07/2003	MOBILIARIO Y EQUIPO DE OFICINA	ESTANTE METALICO A	0
22261	DFA24 17819		07/07/2003	MOBILIARIO Y EQUIPO DE OFICINA	ESTANTE METALICO A	0
22262	DFA24 19414		23/02/2004	MOBILIARIO Y EQUIPO DE OFICINA	ESTANTE CON 6 CHAROLAS A	0
22263	DFA24 19415		23/02/2004	MOBILIARIO Y EQUIPO DE OFICINA	ESTANTE CON 6 CHAROLAS A	0
22264	DFA24 19420		23/02/2004	MOBILIARIO Y EQUIPO DE OFICINA	ESTANTE CON 6 CHAROLAS A	0
22265	DFA24 19421		23/02/2004	MOBILIARIO Y EQUIPO DE OFICINA	ESTANTE CON 5 CHAROLAS A	0
22266	DFA24 19422		23/02/2004	MOBILIARIO Y EQUIPO DE OFICINA	ESTANTE CON 5 CHAROLAS A	0
22267	DFA24 19423		23/02/2004	MOBILIARIO Y EQUIPO DE OFICINA	ESTANTE CON 5 CHAROLAS A	0
22268	DFA24 19427		23/02/2004	MOBILIARIO Y EQUIPO DE OFICINA	ESTANTE CON 5 CHAROLAS A	0
22269	DFA24 19429		23/02/2004	MOBILIARIO Y EQUIPO DE OFICINA	ESTANTE CON 5 CHAROLAS A	0
22270	DFA24 19434		23/02/2004	MOBILIARIO Y EQUIPO DE OFICINA	ESTANTE CON 5 CHAROLAS A	0
22271	DFA24 20538		28/01/2004	MOBILIARIO Y EQUIPO DE OFICINA	ESTANTE C/6 CHAROLAS	0
22272	DFA24 20539		28/01/2004	MOBILIARIO Y EQUIPO DE OFICINA	ESTANTE C/6 CHAROLAS	0
22273	DFA24 20540		28/01/2004	MOBILIARIO Y EQUIPO DE OFICINA	ESTANTE C/6 CHAROLAS	0
22274	DFA24 20542		28/01/2004	MOBILIARIO Y EQUIPO DE OFICINA	ESTANTE C/6 CHAROLAS	0
22275	DFA24 20543		28/01/2004	MOBILIARIO Y EQUIPO DE OFICINA	ESTANTE C/6 CHAROLAS	0
22276	DFA24 20544		28/01/2004	MOBILIARIO Y EQUIPO DE OFICINA	ESTANTE C/6 CHAROLAS	0
22277	DFA24 20545		28/01/2004	MOBILIARIO Y EQUIPO DE OFICINA	ESTANTE C/6 CHAROLAS	0
22278	DFA24 20546		28/01/2004	MOBILIARIO Y EQUIPO DE OFICINA	ESTANTE C/6 CHAROLAS	0
22279	DFA24 20547		28/01/2004	MOBILIARIO Y EQUIPO DE OFICINA	ESTANTE C/6 CHAROLAS	0
22280	DFA24 20548		28/01/2004	MOBILIARIO Y EQUIPO DE OFICINA	ESTANTE C/6 CHAROLAS	0
22281	DFA24 24057		30/06/2006	MOBILIARIO Y EQUIPO DE OFICINA	VENTILADOR DE PISO CICLONE	0
22282	DFA24 24510	Verenice	31/08/2006	MOBILIARIO Y EQUIPO DE OFICINA	VENTILADOR DE PISO CICLONE	0
22283	DFA24 3038		01/06/2001	MOBILIARIO Y EQUIPO DE OFICINA	CALCULADORA PRINTAFORM 1320	0
22284	DFA24 32535		31/08/2008	MOBILIARIO Y EQUIPO DE OFICINA	SILLA DE ESPERA MOD. RE-1030	133.69
22285	DFA24 32766	Diego	31/08/2008	MOBILIARIO Y EQUIPO DE OFICINA	MAMPARA BAJA MOD. 276-P120122	392.26
22286	DFA24 32777	Diego	31/08/2008	MOBILIARIO Y EQUIPO DE OFICINA	MAMPARA BAJA MOD. 276-P120122	392.26
22287	DFA24 32778	Uli	31/08/2008	MOBILIARIO Y EQUIPO DE OFICINA	MAMPARA BAJA MOD. 276-P120122	392.26
22288	DFA24 34190	Xochitl	31/12/2008	MOBILIARIO Y EQUIPO DE OFICINA	MINIMAMPARA PRINCIPAL 150	172.03
22289	DFA24 34191	Xochitl	31/12/2008	MOBILIARIO Y EQUIPO DE OFICINA	MINIMAMPARA PRINCIPAL 150	172.03
22290	DFA24 34192	nohemi	31/12/2008	MOBILIARIO Y EQUIPO DE OFICINA	MINIMAMPARA PRINCIPAL 150	172.03
22291	DFA24 34193	Eva	31/12/2008	MOBILIARIO Y EQUIPO DE OFICINA	MINIMAMPARA PRINCIPAL 150	172.03
22292	DFA24 34194	Diego	31/12/2008	MOBILIARIO Y EQUIPO DE OFICINA	MINIMAMPARA PRINCIPAL 150	172.03
22293	DFA24 34195	Anayeli	31/12/2008	MOBILIARIO Y EQUIPO DE OFICINA	MINIMAMPARA PRINCIPAL 150	171.99
22294	DFA24 34196	Claudia	31/12/2008	MOBILIARIO Y EQUIPO DE OFICINA	MINIMAMPARA PRINCIPAL 150	171.96
22295	DFA24 34228	Verenice	31/12/2008	MOBILIARIO Y EQUIPO DE OFICINA	MINIMAMPARA PRINCIPAL 150	172.03
22296	DFA24 34229	Karen	31/12/2008	MOBILIARIO Y EQUIPO DE OFICINA	MINIMAMPARA PRINCIPAL 150	172
22297	DFA24 34366	Alma Delia	31/12/2008	MOBILIARIO Y EQUIPO DE OFICINA	MINIMAMPARA PRINCIPAL 150	172.03
22298	DFA24 34691		31/12/2008	MOBILIARIO Y EQUIPO DE OFICINA	SILLA DE ESPERA RE-1030	100.47
22299	DFA24 34915		31/12/2008	MOBILIARIO Y EQUIPO DE OFICINA	105 ARCHIVERO MOVIL	185.85
22300	DFA24 35039		31/12/2008	MOBILIARIO Y EQUIPO DE OFICINA	MESA MULTIUSOS MOD. 111	253.36
22301	DFA24 35040		31/12/2008	MOBILIARIO Y EQUIPO DE OFICINA	MESA MULTIUSOS MOD. 111	253.36
22302	DFA24 35041		31/12/2008	MOBILIARIO Y EQUIPO DE OFICINA	MESA MULTIUSOS MOD. 111	253.36
22303	DFA24 35042		31/12/2008	MOBILIARIO Y EQUIPO DE OFICINA	MESA MULTIUSOS MOD. 111	253.36
22304	DFA24 35043	archivo	31/12/2008	MOBILIARIO Y EQUIPO DE OFICINA	MESA MULTIUSOS MOD. 111	253.36
22305	DFA24 35044		31/12/2008	MOBILIARIO Y EQUIPO DE OFICINA	MESA MULTIUSOS MOD. 111	253.36
22306	DFA24 35045		31/12/2008	MOBILIARIO Y EQUIPO DE OFICINA	SILLA DE TRABAJO RS-350/05	288.43
22307	DFA24 35046		31/12/2008	MOBILIARIO Y EQUIPO DE OFICINA	SILLA DE TRABAJO RS-350/05	288.43
22308	DFA24 35047		31/12/2008	MOBILIARIO Y EQUIPO DE OFICINA	SILLA DE TRABAJO RS-350/05	288.43
22309	DFA24 35048		31/12/2008	MOBILIARIO Y EQUIPO DE OFICINA	SILLA DE TRABAJO RS-350/05	288.43
22310	DFA24 35049		31/12/2008	MOBILIARIO Y EQUIPO DE OFICINA	SILLA DE TRABAJO RS-350/05	288.43
22311	DFA24 35053		31/12/2008	MOBILIARIO Y EQUIPO DE OFICINA	ESCRITORIO DELTA 149CPU	622.01
22312	DFA24 35054	secretarial	31/12/2008	MOBILIARIO Y EQUIPO DE OFICINA	ARCHIVERO MULTIGAVETAS 305	468.64
22313	DFA24 35055		31/12/2008	MOBILIARIO Y EQUIPO DE OFICINA	ARCHIVERO MOVIL MOD. 105	297.72

22314	DFA24 35056		31/12/2008	MOBILIARIO Y EQUIPO DE OFICINA	SILLA DE TRABAJO RS-350/05	288.43
22315	DFA24 35057		31/12/2008	MOBILIARIO Y EQUIPO DE OFICINA	SILLA DE ESPERA RE-1030	160.86
22316	DFA24 35058		31/12/2008	MOBILIARIO Y EQUIPO DE OFICINA	SILLA DE ESPERA RE-1030	160.9
22317	DFA24 35059		31/12/2008	MOBILIARIO Y EQUIPO DE OFICINA	ESCRITORIO EJECUTIVO KLASS01	1112.08
22318	DFA24 35060		31/12/2008	MOBILIARIO Y EQUIPO DE OFICINA	RETORNO EJECUTIVO KLASS02	538.25
22319	DFA24 35061		31/12/2008	MOBILIARIO Y EQUIPO DE OFICINA	107 ESQUINERO CONECTOR	179.64
22320	DFA24 35062		31/12/2008	MOBILIARIO Y EQUIPO DE OFICINA	106 ARCHIVERO MOVIL	297.72
22321	DFA24 35063		31/12/2008	MOBILIARIO Y EQUIPO DE OFICINA	CREDENZA EJECUTIVA KLASS03	1112.08
22322	DFA24 35064	Privado	31/12/2008	MOBILIARIO Y EQUIPO DE OFICINA	LIBRERO KLASS 04	772.38
22323	DFA24 35065		31/12/2008	MOBILIARIO Y EQUIPO DE OFICINA	ARCHIVERO DE 3 GAVETAS 1 06XL	736.12
22324	DFA24 35066		31/12/2008	MOBILIARIO Y EQUIPO DE OFICINA	SILLA GRAN CONFORT RE-1095	259.38
22325	DFA24 35067		31/12/2008	MOBILIARIO Y EQUIPO DE OFICINA	SILLA GRAN CONFORT RE-1095	259.38
22326	DFA24 35068		31/12/2008	MOBILIARIO Y EQUIPO DE OFICINA	125 LIBRERO DE PISO	578.37
22327	DFA24 35069		31/12/2008	MOBILIARIO Y EQUIPO DE OFICINA	ESCRITORIO DELTA 149CPU	822.91
22328	DFA24 35070		31/12/2008	MOBILIARIO Y EQUIPO DE OFICINA	ESCRITORIO DELTA 149CPU	822.91
22329	DFA24 35071		31/12/2008	MOBILIARIO Y EQUIPO DE OFICINA	ESCRITORIO DELTA 149CPU	822.91
22330	DFA24 35072		31/12/2008	MOBILIARIO Y EQUIPO DE OFICINA	ESCRITORIO DELTA 149CPU	822.91
22331	DFA24 35073		31/12/2008	MOBILIARIO Y EQUIPO DE OFICINA	ESCRITORIO DELTA 149CPU	822.91
22332	DFA24 35074	Eva Salas	31/12/2008	MOBILIARIO Y EQUIPO DE OFICINA	ESCRITORIO DELTA 149CPU	822.91
22333	DFA24 35075	Diana	31/12/2008	MOBILIARIO Y EQUIPO DE OFICINA	ESCRITORIO DELTA 149CPU	822.91
22334	DFA24 35076	Nohemi	31/12/2008	MOBILIARIO Y EQUIPO DE OFICINA	ESCRITORIO DELTA 149CPU	822.91
22335	DFA24 35077	Diego	31/12/2008	MOBILIARIO Y EQUIPO DE OFICINA	ESCRITORIO DELTA 149CPU	822.91
22336	DFA24 35078	Anayeli	31/12/2008	MOBILIARIO Y EQUIPO DE OFICINA	ESCRITORIO DELTA 149CPU	822.91
22337	DFA24 35079		31/12/2008	MOBILIARIO Y EQUIPO DE OFICINA	ARCHIVERO MULTIGAVETAS 305	468.64
22338	DFA24 35080		31/12/2008	MOBILIARIO Y EQUIPO DE OFICINA	ARCHIVERO MULTIGAVETAS 305	468.64
22339	DFA24 35081		31/12/2008	MOBILIARIO Y EQUIPO DE OFICINA	ARCHIVERO MULTIGAVETAS 305	468.64
22340	DFA24 35082		31/12/2008	MOBILIARIO Y EQUIPO DE OFICINA	ARCHIVERO MULTIGAVETAS 305	468.64
22341	DFA24 35083		31/12/2008	MOBILIARIO Y EQUIPO DE OFICINA	ARCHIVERO MULTIGAVETAS 305	468.64
22342	DFA24 35084		31/12/2008	MOBILIARIO Y EQUIPO DE OFICINA	ARCHIVERO MULTIGAVETAS 305	468.64
22343	DFA24 35085		31/12/2008	MOBILIARIO Y EQUIPO DE OFICINA	LIBRERO FORTTE MOD. 168	525.97
22344	DFA24 35086	Alma Delia	31/12/2008	MOBILIARIO Y EQUIPO DE OFICINA	LIBRERO FORTTE MOD. 168	525.97
22345	DFA24 35087		31/12/2008	MOBILIARIO Y EQUIPO DE OFICINA	LIBRERO FORTTE MOD. 168	525.97
22346	DFA24 35088		31/12/2008	MOBILIARIO Y EQUIPO DE OFICINA	LIBRERO FORTTE MOD. 168	525.97
22347	DFA24 35089		31/12/2008	MOBILIARIO Y EQUIPO DE OFICINA	LIBRERO FORTTE MOD. 168	525.97
22348	DFA24 35090		31/12/2008	MOBILIARIO Y EQUIPO DE OFICINA	LIBRERO FORTTE MOD. 168	525.97
22349	DFA24 35091		31/12/2008	MOBILIARIO Y EQUIPO DE OFICINA	ARCHIVERO 4 GAVETAS MOD. 304	921.19
22350	DFA24 35092		31/12/2008	MOBILIARIO Y EQUIPO DE OFICINA	ARCHIVERO 4 GAVETAS MOD. 304	921.19
22351	DFA24 35093		31/12/2008	MOBILIARIO Y EQUIPO DE OFICINA	135 CREDENZA MULTIUSOS	865.54
22352	DFA24 35094	Anayeli	31/12/2008	MOBILIARIO Y EQUIPO DE OFICINA	135 CREDENZA MULTIUSOS	865.54
22353	DFA24 35095		31/12/2008	MOBILIARIO Y EQUIPO DE OFICINA	SILLA DE TRABAJO RS-350/05	288.43
22354	DFA24 35096		31/12/2008	MOBILIARIO Y EQUIPO DE OFICINA	SILLA DE TRABAJO RS-350/05	288.43
22355	DFA24 35097		31/12/2008	MOBILIARIO Y EQUIPO DE OFICINA	SILLA DE TRABAJO RS-350/05	288.43
22356	DFA24 35098	Eva	31/12/2008	MOBILIARIO Y EQUIPO DE OFICINA	SILLA DE TRABAJO RS-350/05	288.43
22357	DFA24 35099		31/12/2008	MOBILIARIO Y EQUIPO DE OFICINA	SILLA DE TRABAJO RS-350/05	288.43
22358	DFA24 35100		31/12/2008	MOBILIARIO Y EQUIPO DE OFICINA	SILLA DE TRABAJO RS-350/05	288.43
22359	DFA24 35101		31/12/2008	MOBILIARIO Y EQUIPO DE OFICINA	SILLA DE TRABAJO RS-350/05	288.43
22360	DFA24 35102	Nohemi	31/12/2008	MOBILIARIO Y EQUIPO DE OFICINA	SILLA DE TRABAJO RS-350/05	288.43
22361	DFA24 35103		31/12/2008	MOBILIARIO Y EQUIPO DE OFICINA	SILLA DE TRABAJO RS-350/05	288.43
22362	DFA24 35104		31/12/2008	MOBILIARIO Y EQUIPO DE OFICINA	SILLA DE TRABAJO RS-350/05	288.43
22363	DFA24 35833	privado	30/04/2009	MOBILIARIO Y EQUIPO DE OFICINA	ACRILICO EJECUTIVO 1.50X1.20	278.81
22364	DFA24 35840	Privado	30/04/2009	MOBILIARIO Y EQUIPO DE OFICINA	SILLON EJECUTIVO EN PIEL NEGRO PILLOW SOFT SERIE 2090	1140.41
22365	DFA24 36048		31/07/2009	MOBILIARIO Y EQUIPO DE OFICINA	PIZARRON DE CORCHO 1.20X.90	143.08
22368	DFA24 5973		10/11/2003	MOBILIARIO Y EQUIPO DE OFICINA	POSTES MET.P/ARMAR ESTANTES DE 1.83M(2)	0
22369	DFA24 5974		10/11/2003	MOBILIARIO Y EQUIPO DE OFICINA	POSTES MET.P/ARMAR ESTANTES DE 2M(6)	0
22370	DFA24 6234		29/04/2002	MOBILIARIO Y EQUIPO DE OFICINA	ENFRIADOR CALENTADOR A	0
22371	DFA24 8057		24/11/2003	MOBILIARIO Y EQUIPO DE OFICINA	BURO DE MADERA CACAJN	0
22372	DFA24 9294		15/04/2002	MOBILIARIO Y EQUIPO DE OFICINA	ENGARGOLADORA PERFEX	0
22374	DFA50 0061		13/10/1998	MOBILIARIO Y EQUIPO DE OFICINA	ESTANTE METALICO DE 5 ENTREPAÑOS	0
22376	DFA25 0263		12/10/1998	MOBILIARIO Y EQUIPO DE OFICINA	PORTAGARRAFON METALICO CON GARRAFON	0
22377	DFA25 13141		17/11/1999	MOBILIARIO Y EQUIPO DE OFICINA	SACAPUNTAS ELECTRICO BOSTON	0
22380	DFA25 31021	PRIVADO	31/03/2008	MOBILIARIO Y EQUIPO DE OFICINA	ARBOL FICUS DE LUJO	107.35
22382	DFA25 33755		31/12/2008	MOBILIARIO Y EQUIPO DE OFICINA	ESCRITORIO BASICO 103S	355.24
22383	DFA25 33833	Privado	31/12/2008	MOBILIARIO Y EQUIPO DE OFICINA	SILLA DE ESPERA RE-1030	160.86
22384	DFA25 33834		31/12/2008	MOBILIARIO Y EQUIPO DE OFICINA	SILLA DE ESPERA RE-1030	160.9
22385	DFA25 33872		31/12/2008	MOBILIARIO Y EQUIPO DE OFICINA	SILLA DE ESPERA RE-1030	160.86
22386	DFA41 34208		31/12/2008	MOBILIARIO Y EQUIPO DE OFICINA	SILLA DE ESPERA RE-1030	160.86
22387	DFA25 34696		31/12/2008	MOBILIARIO Y EQUIPO DE OFICINA	ESCRITORIO DELTA 149CPU	388.86
22388	DFA25 34697		31/12/2008	MOBILIARIO Y EQUIPO DE OFICINA	ESCRITORIO DELTA 149CPU	388.86
22389	DFA25 34698		31/12/2008	MOBILIARIO Y EQUIPO DE OFICINA	ESCRITORIO DELTA 149CPU	388.86
22390	DFA25 34700		31/12/2008	MOBILIARIO Y EQUIPO DE OFICINA	ESCRITORIO DELTA 149CPU	388.86
22391	DFA25 34701		31/12/2008	MOBILIARIO Y EQUIPO DE OFICINA	ESCRITORIO DELTA 149CPU	388.86
22392	DFA25 34702		31/12/2008	MOBILIARIO Y EQUIPO DE OFICINA	ESCRITORIO DELTA 149CPU	388.86
22393	DFA25 34703		31/12/2008	MOBILIARIO Y EQUIPO DE OFICINA	ESCRITORIO DELTA 149CPU	388.86
22394	DFA25 34704		31/12/2008	MOBILIARIO Y EQUIPO DE OFICINA	ARCHIVERO MULTIGAVETAS 305	292.59
22395	DFA25 34705		31/12/2008	MOBILIARIO Y EQUIPO DE OFICINA	ARCHIVERO MULTIGAVETAS 305	292.59
22396	DFA25 34706		31/12/2008	MOBILIARIO Y EQUIPO DE OFICINA	ARCHIVERO MULTIGAVETAS 305	292.59
22397	DFA25 34707		31/12/2008	MOBILIARIO Y EQUIPO DE OFICINA	ARCHIVERO MULTIGAVETAS 305	292.59
22398	DFA25 34708		31/12/2008	MOBILIARIO Y EQUIPO DE OFICINA	ARCHIVERO MULTIGAVETAS 305	292.59
22399	DFA26 34709		31/12/2008	MOBILIARIO Y EQUIPO DE OFICINA	ARCHIVERO MULTIGAVETAS 305	292.59
22400	DFA25 34710		31/12/2008	MOBILIARIO Y EQUIPO DE OFICINA	ARCHIVERO MULTIGAVETAS 305	292.59
22401	DFA25 34711		31/12/2008	MOBILIARIO Y EQUIPO DE OFICINA	ARCHIVERO MULTIGAVETAS 305	292.59
22402	DFA25 34712		31/12/2008	MOBILIARIO Y EQUIPO DE OFICINA	SILLA DE TRABAJO RS-350/05	180.03
22403	DFA25 34713		31/12/2008	MOBILIARIO Y EQUIPO DE OFICINA	SILLA DE TRABAJO RS-350/05	180.03
22404	DFA25 34714		31/12/2008	MOBILIARIO Y EQUIPO DE OFICINA	SILLA DE TRABAJO RS-350/05	180.03
22405	DFA25 34715		31/12/2008	MOBILIARIO Y EQUIPO DE OFICINA	SILLA DE TRABAJO RS-350/05	180.03
22406	DFA25 34716		31/12/2008	MOBILIARIO Y EQUIPO DE OFICINA	SILLA DE TRABAJO RS-350/05	180.03
22407	DFA25 34717		31/12/2008	MOBILIARIO Y EQUIPO DE OFICINA	SILLA DE TRABAJO RS-350/05	180.03
22408	DFA25 34718		31/12/2008	MOBILIARIO Y EQUIPO DE OFICINA	SILLA DE TRABAJO RS-350/05	180.03
22409	DFA25 34719		31/12/2008	MOBILIARIO Y EQUIPO DE OFICINA	SILLA DE TRABAJO RS-350/05	180.03
22410	DFA25 34750		31/12/2008	MOBILIARIO Y EQUIPO DE OFICINA	ESCRITORIO EJECUTIVO 117	617.59
22411	DFA25 34751		31/12/2008	MOBILIARIO Y EQUIPO DE OFICINA	RETORNO EJECUTIVO 127CPU	214.14
22412	DFA25 34752		31/12/2008	MOBILIARIO Y EQUIPO DE OFICINA	135 CREDENZA MULTIUSOS	540.32
22413	DFA50 34753		31/12/2008	MOBILIARIO Y EQUIPO DE OFICINA	ARCHIVERO MULTIGAVETAS 305	292.59
22414	DFA25 34754		31/12/2008	MOBILIARIO Y EQUIPO DE OFICINA	LIBRERO CON CERRADURA 116C	361.1
22415	DFA25 34755		31/12/2008	MOBILIARIO Y EQUIPO DE OFICINA	ARCHIVERO 3 GAVETAS 106XL	459.48
22416	DFA25 34756		31/12/2008	MOBILIARIO Y EQUIPO DE OFICINA	SILLA DE TRABAJO RS-350/05	180.03
22417	DFA25 34757		31/12/2008	MOBILIARIO Y EQUIPO DE OFICINA	SILLA DE ESPERA RE-1030	100.48
22418	DFA25 34758	Privado	31/12/2008	MOBILIARIO Y EQUIPO DE OFICINA	SILLA DE ESPERA RE-1030	100.48
22419	DFA25 34846		31/12/2008	MOBILIARIO Y EQUIPO DE OFICINA	ARCHIVERO DE 3 GABETAS 106XL	459.49
22420	DFA25 35800		31/05/2009	MOBILIARIO Y EQUIPO DE OFICINA	CALCULADORA DE ESCRITORIO 12 DIGITOS 2 COLORES (1 ROLLO E	134.35
22422	DFA25 9284	SIOKDO384	02/04/2002	MOBILIARIO Y EQUIPO DE OFICINA	CALCULADORA P/ESCRITORIO	0
22423	DFA26 0351		09/10/1998	MOBILIARIO Y EQUIPO DE OFICINA	MESA PARA MAQUINA CON RODAJAS	0
22425	DFA26 0362	S:80314222	09/10/1998	MOBILIARIO Y EQUIPO DE OFICINA	CALCULADORA PRINTAFORM S:80314222	0
22427	DFA26 0392		09/10/1998	MOBILIARIO Y EQUIPO DE OFICINA	ARCHIVERO EN MELAMINA 3 GAVETAS	0
22428	DFA26 0415		07/07/2003	MOBILIARIO Y EQUIPO DE OFICINA	MESA PARA MAQUINA DE ESC.	0
22429	DFA26 10001		18/03/2002	MOBILIARIO Y EQUIPO DE OFICINA	CAFETERA HAMILTON BEACH 12 TAZAS A	0
22433	DFA26 1610		05/07/1999	MOBILIARIO Y EQUIPO DE OFICINA	PIZARRON CORCHO	0
22434	DFA26 1664		25/02/2004	MOBILIARIO Y EQUIPO DE OFICINA	VENTILADOR DE PEDESTAL MAN	0
22435	DFA26 19753		03/02/2004	MOBILIARIO Y EQUIPO DE OFICINA	CALCULADORA PRINTAFORM	0

22437	DFA26 32737		31/08/2008	MOBILIARIO Y EQUIPO DE OFICINA	ARCHIVERO 4 GAVETAS MOD. 304	765.92
22438	DFA26 32738		31/08/2008	MOBILIARIO Y EQUIPO DE OFICINA	ARCHIVERO 4 GAVETAS MOD. 304	765.92
22439	DFA26 32739		31/08/2008	MOBILIARIO Y EQUIPO DE OFICINA	ARCHIVERO 4 GAVETAS MOD. 304	765.93
22440	DFA26 33228		31/08/2008	MOBILIARIO Y EQUIPO DE OFICINA	ESCRITORIO L MOD. 120CPU	704.13
22441	DFA26 33231		31/08/2008	MOBILIARIO Y EQUIPO DE OFICINA	ARCHIVERO MULTIGAVETAS MOD. 305	389.68
22442	DFA26 33234		31/08/2008	MOBILIARIO Y EQUIPO DE OFICINA	SILLA DE TRABAJO MOD. RS-350/05	215.55
22444	DFA26 33236		31/08/2008	MOBILIARIO Y EQUIPO DE OFICINA	SILLA DE ESPERA MOD. RE-1030	133.69
22445	DFA26 33237		31/08/2008	MOBILIARIO Y EQUIPO DE OFICINA	SILLA DE ESPERA MOD. RE-1030	133.69
22446	DFA26 33238		31/08/2008	MOBILIARIO Y EQUIPO DE OFICINA	SILLA DE ESPERA MOD. RE-1030	133.69
22447	DFA26 33244		31/08/2008	MOBILIARIO Y EQUIPO DE OFICINA	ESCRITORIO L MOD. 120CPU	704.13
22448	DFA26 33245		31/08/2008	MOBILIARIO Y EQUIPO DE OFICINA	ESCRITORIO L MOD. 120CPU	704.13
22449	DFA26 33246		31/08/2008	MOBILIARIO Y EQUIPO DE OFICINA	ARCHIVERO MULTIGAVETAS MOD. 305	389.69
22450	DFA26 33247		31/08/2008	MOBILIARIO Y EQUIPO DE OFICINA	ARCHIVERO MULTIGAVETAS MOD. 305	389.69
22451	DFA26 33248		31/08/2008	MOBILIARIO Y EQUIPO DE OFICINA	SILLA DE TRABAJO MOD. RS-350/05	215.55
22452	DFA26 33249		31/08/2008	MOBILIARIO Y EQUIPO DE OFICINA	SILLA DE TRABAJO MOD. RS-350/05	215.55
22453	DFA26 33250		31/08/2008	MOBILIARIO Y EQUIPO DE OFICINA	SILLA DE ESPERA MOD. RE-1030	133.69
22454	DFA26 33251		31/08/2008	MOBILIARIO Y EQUIPO DE OFICINA	SILLA DE ESPERA MOD. RE-1030	133.69
22455	DFA26 33252		31/08/2008	MOBILIARIO Y EQUIPO DE OFICINA	SILLA DE ESPERA MOD. RE-1030	133.69
22456	DFA26 33253		31/08/2008	MOBILIARIO Y EQUIPO DE OFICINA	SILLA DE ESPERA MOD. RE-1030	133.69
22457	DFA26 33257		31/08/2008	MOBILIARIO Y EQUIPO DE OFICINA	ESCRITORIO EJECUTIVO MOD. 117	689.34
22458	DFA26 33258		31/08/2008	MOBILIARIO Y EQUIPO DE OFICINA	RETORNO EJECUTIVO MOD. 127CPU	285.18
22459	DFA26 33259		31/08/2008	MOBILIARIO Y EQUIPO DE OFICINA	ESQUINERO CONECTOR MOD. 107	149.55
22460	DFA26 33260		31/08/2008	MOBILIARIO Y EQUIPO DE OFICINA	CREDENZA MULTIUSOS MOD. 135	719.59
22461	DFA26 33261		31/08/2008	MOBILIARIO Y EQUIPO DE OFICINA	LIBRERO CON CERRADUARA MOD. 115C	460.92
22462	DFA26 33262		31/08/2008	MOBILIARIO Y EQUIPO DE OFICINA	ARCHIVERO 3 GAVETAS MOD. 106XL	612
22463	DFA26 33263		31/08/2008	MOBILIARIO Y EQUIPO DE OFICINA	SILLA DE TRABAJO MOD. RS-350/05	215.55
22464	DFA26 33264		31/08/2008	MOBILIARIO Y EQUIPO DE OFICINA	SILLA DE ESPERA MOD. RE-1030	133.69
22465	DFA26 33265		31/08/2008	MOBILIARIO Y EQUIPO DE OFICINA	SILLA DE ESPERA MOD. RE-1030	133.69
22466	DFA26 34553		31/12/2008	MOBILIARIO Y EQUIPO DE OFICINA	MAMPARA DE PISO P160122	534.1
22467	DFA26 35014		31/12/2008	MOBILIARIO Y EQUIPO DE OFICINA	MAMPARA DE PISO P160122	333.43
22468	DFA26 36282		30/04/2010	MOBILIARIO Y EQUIPO DE OFICINA	ENGARGOLADORA GBC	0
22470	DFA27 0189		25/06/1999	MOBILIARIO Y EQUIPO DE OFICINA	ARCHIVERO METALICO C/4 GAVETAS	0
22472	DFA27 0212	737252834	25/06/1999	MOBILIARIO Y EQUIPO DE OFICINA	SUMADORA OLYMPIA CPD3534	0
22473	DFA27 0240		25/06/1999	MOBILIARIO Y EQUIPO DE OFICINA	ESTANTE MEATALICO C/5 ENTREPANOS	0
22474	DFA27 0241		25/06/1999	MOBILIARIO Y EQUIPO DE OFICINA	ESTANTE MADERA C/4 ENTREPANOS	0
22475	DFA27 0242		25/06/1999	MOBILIARIO Y EQUIPO DE OFICINA	ESTANTE MADERA C/4 ENTREPANOS	0
22476	DFA27 10669		22/05/2002	MOBILIARIO Y EQUIPO DE OFICINA	ARCHIVERO MET. C/3 GAVETAS	0
22478	DFA27 13428	S:80407842	25/11/1999	MOBILIARIO Y EQUIPO DE OFICINA	CALCULADORA PRINTAFORM	0
22480	DCR10 16207		14/06/2001	MOBILIARIO Y EQUIPO DE OFICINA	ESTANTE METALICO C/4 ENTREPANOS	0
22481	DFA27 16208		14/06/2001	MOBILIARIO Y EQUIPO DE OFICINA	ESTANTE METALICO C/4 ENTREPANOS	0
22482	DFA27 17581		26/03/2003	MOBILIARIO Y EQUIPO DE OFICINA	ESTANTE METALICO C/6 ENTREPAÑOS A	0
22483	DFA27 17582		26/03/2003	MOBILIARIO Y EQUIPO DE OFICINA	ESTANTE METALICO C/6 ENTREPAÑOS A	0
22484	DFA27 18991		15/12/2003	MOBILIARIO Y EQUIPO DE OFICINA	ESTANTES C/6 ENTREPAÑOS (8) A	0
22485	DFA27 19478		27/02/2004	MOBILIARIO Y EQUIPO DE OFICINA	MESA PARA COMPUTADORA F.	0
22486	DFA27 2078		29/08/2000	MOBILIARIO Y EQUIPO DE OFICINA	CALCULADORA CASIO D-120W	0
22487	DFA27 21252		12/04/2005	MOBILIARIO Y EQUIPO DE OFICINA	ARCHIVERO MET. C/4 GAVETAS	0
22488	DFA27 24152		31/12/2006	MOBILIARIO Y EQUIPO DE OFICINA	SACAPUNTAS ELECTRICO RIHAN	0
22490	DFA27 25085		31/10/2006	MOBILIARIO Y EQUIPO DE OFICINA	ENFRIADOR-CALENTON DE AGUA G.E.	0
22491	DFA27 28447		30/08/2007	MOBILIARIO Y EQUIPO DE OFICINA	VENTILADOR DE TORRE LASKO	42.98
22492	DFA27 31274		31/07/2008	MOBILIARIO Y EQUIPO DE OFICINA	ENFRIADOR Y CALENTADOR DE AGUA	514.62
22493	DFA27 31275		31/07/2008	MOBILIARIO Y EQUIPO DE OFICINA	VENTILADOR TIPO TORRE MODELO. FS-MT1	158.11
22494	DFA27 31276		31/07/2008	MOBILIARIO Y EQUIPO DE OFICINA	VENTILADOR TIPO TORRE MODELO. FS-MT1	158.11
22495	DFA27 34429		31/12/2008	MOBILIARIO Y EQUIPO DE OFICINA	MINIMAMPARA PRINCIPAL 150	172.03
22496	DFA27 34430		31/12/2008	MOBILIARIO Y EQUIPO DE OFICINA	MINIMAMPARA PRINCIPAL 150	172.03
22497	DFA27 34431		31/12/2008	MOBILIARIO Y EQUIPO DE OFICINA	MINIMAMPARA PRINCIPAL 150	172.03
22498	DFA27 34432		31/12/2008	MOBILIARIO Y EQUIPO DE OFICINA	MINIMAMPARA PRINCIPAL 150	172.03
22499	DFA27 34433		31/12/2008	MOBILIARIO Y EQUIPO DE OFICINA	MINIMAMPARA PRINCIPAL 150	172.03
22500	DFA27 34434		31/12/2008	MOBILIARIO Y EQUIPO DE OFICINA	MINIMAMPARA PRINCIPAL 150	172.03
22501	DFA27 34470		31/12/2008	MOBILIARIO Y EQUIPO DE OFICINA	MINIMAMPARA PRINCIPAL 150	172.03
22502	DFA27 34471		31/12/2008	MOBILIARIO Y EQUIPO DE OFICINA	MINIMAMPARA PRINCIPAL 150	172.03
22503	DFA27 34545		31/12/2008	MOBILIARIO Y EQUIPO DE OFICINA	MINIMAMPARA LATERAL 151	166.87
22504	DFA20 34546		31/12/2008	MOBILIARIO Y EQUIPO DE OFICINA	MINIMAMPARA LATERAL 151	166.87
22505	DFA27 34564		31/12/2008	MOBILIARIO Y EQUIPO DE OFICINA	ESCRITORIO EJECUTIVO KLASS01	1112.06
22506	DFA27 34565		31/12/2008	MOBILIARIO Y EQUIPO DE OFICINA	RETORNO EJECUTIVO KLASS02	538.25
22507	DFA27 34566		31/12/2008	MOBILIARIO Y EQUIPO DE OFICINA	107 ESQUINERO CONECTOR	179.84
22508	DFA27 34567		31/12/2008	MOBILIARIO Y EQUIPO DE OFICINA	106 ARCHIVERO MOVIL	297.72
22509	DFA27 34568		31/12/2008	MOBILIARIO Y EQUIPO DE OFICINA	CREDENZA EJECUTIVA CON CERRADURA KLASS03	1112.06
22510	DFA27 34569		31/12/2008	MOBILIARIO Y EQUIPO DE OFICINA	LIBRERO KLASS 04	772.36
22511	DFA27 34570		31/12/2008	MOBILIARIO Y EQUIPO DE OFICINA	ARCHIVERO DE 3 GAVETAS 1 06XL	736.12
22512	DFA27 34571		31/12/2008	MOBILIARIO Y EQUIPO DE OFICINA	SILLA PARA VISITANTE GRAN CONFORT RE-1095	259.36
22513	DFA27 34572		31/12/2008	MOBILIARIO Y EQUIPO DE OFICINA	SILLA PARA VISITANTE GRAN CONFORT RE-1095	259.36
22514	DFA27 34573		31/12/2008	MOBILIARIO Y EQUIPO DE OFICINA	125 LIBRERO DE PISO	578.37
22515	DFA27 34574		31/12/2008	MOBILIARIO Y EQUIPO DE OFICINA	ESCRITORIO DELTA 149 CPU	622.91
22516	DFA27 34575		31/12/2008	MOBILIARIO Y EQUIPO DE OFICINA	ESCRITORIO DELTA 149 CPU	622.91
22517	DFA27 34576		31/12/2008	MOBILIARIO Y EQUIPO DE OFICINA	ESCRITORIO DELTA 149 CPU	622.91
22518	DFA27 34577		31/12/2008	MOBILIARIO Y EQUIPO DE OFICINA	ESCRITORIO DELTA 149 CPU	622.91
22519	DFA27 34578		31/12/2008	MOBILIARIO Y EQUIPO DE OFICINA	ESCRITORIO DELTA 149 CPU	622.91
22520	DFA27 34579		31/12/2008	MOBILIARIO Y EQUIPO DE OFICINA	ESCRITORIO DELTA 149 CPU	622.91
22521	DFA27 34580		31/12/2008	MOBILIARIO Y EQUIPO DE OFICINA	ESCRITORIO DELTA 149 CPU	622.91
22522	DFA27 34581		31/12/2008	MOBILIARIO Y EQUIPO DE OFICINA	ESCRITORIO DELTA 149 CPU	622.91
22523	DFA27 34582		31/12/2008	MOBILIARIO Y EQUIPO DE OFICINA	ESCRITORIO DELTA 149 CPU	622.91
22524	DFA27 34583		31/12/2008	MOBILIARIO Y EQUIPO DE OFICINA	ESCRITORIO DELTA 149 CPU	622.91
22525	DFA27 34584		31/12/2008	MOBILIARIO Y EQUIPO DE OFICINA	ESCRITORIO DELTA 149 CPU	622.91
22526	DFA27 34585		31/12/2008	MOBILIARIO Y EQUIPO DE OFICINA	ESCRITORIO DELTA 149 CPU	622.91
22527	DFA27 34586		31/12/2008	MOBILIARIO Y EQUIPO DE OFICINA	ESCRITORIO DELTA 149 CPU	622.91
22528	DFA27 34587		31/12/2008	MOBILIARIO Y EQUIPO DE OFICINA	ESCRITORIO DELTA 149 CPU	622.91
22529	DFA27 34589		31/12/2008	MOBILIARIO Y EQUIPO DE OFICINA	ARCHIVERO MULTIGAVETAS 305	468.64
22530	DFA27 34590		31/12/2008	MOBILIARIO Y EQUIPO DE OFICINA	ARCHIVERO MULTIGAVETAS 305	468.64
22531	DFA27 34591		31/12/2008	MOBILIARIO Y EQUIPO DE OFICINA	ARCHIVERO MULTIGAVETAS 305	468.64
22532	DFA27 34592		31/12/2008	MOBILIARIO Y EQUIPO DE OFICINA	ARCHIVERO MULTIGAVETAS 305	468.64
22533	DFA27 34593		31/12/2008	MOBILIARIO Y EQUIPO DE OFICINA	ARCHIVERO MULTIGAVETAS 305	468.64
22534	DFA27 34594		31/12/2008	MOBILIARIO Y EQUIPO DE OFICINA	ARCHIVERO MULTIGAVETAS 305	468.64
22535	DFA27 34595		31/12/2008	MOBILIARIO Y EQUIPO DE OFICINA	ARCHIVERO MULTIGAVETAS 305	468.64
22536	DFA27 34596		31/12/2008	MOBILIARIO Y EQUIPO DE OFICINA	ARCHIVERO MULTIGAVETAS 305	468.64
22537	DFA27 34597		31/12/2008	MOBILIARIO Y EQUIPO DE OFICINA	ARCHIVERO MULTIGAVETAS 305	468.64
22538	DFA27 34598		31/12/2008	MOBILIARIO Y EQUIPO DE OFICINA	ARCHIVERO MULTIGAVETAS 305	468.64
22539	DFA27 34599		31/12/2008	MOBILIARIO Y EQUIPO DE OFICINA	ARCHIVERO MULTIGAVETAS 305	468.64
22540	DFA27 34600		31/12/2008	MOBILIARIO Y EQUIPO DE OFICINA	ARCHIVERO MULTIGAVETAS 305	468.64
22541	DFA27 34601		31/12/2008	MOBILIARIO Y EQUIPO DE OFICINA	ARCHIVERO MULTIGAVETAS 305	468.64
22542	DFA27 34602		31/12/2008	MOBILIARIO Y EQUIPO DE OFICINA	ARCHIVERO MULTIGAVETAS 305	468.64
22543	DFA27 34603		31/12/2008	MOBILIARIO Y EQUIPO DE OFICINA	LIBRERO DE PISO 125	578.36
22544	DFA27 34604		31/12/2008	MOBILIARIO Y EQUIPO DE OFICINA	GAVETA MULTIUSOS 302	475.5
22545	DFA27 34605		31/12/2008	MOBILIARIO Y EQUIPO DE OFICINA	ARCHIVERO 4 GAVETAS MOD. 304	921.18
22546	DFA27 34606		31/12/2008	MOBILIARIO Y EQUIPO DE OFICINA	ARCHIVERO 4 GAVETAS MOD. 304	921.18
22547	DFA27 34607		31/12/2008	MOBILIARIO Y EQUIPO DE OFICINA	SILLA DE TRABAJO RS-350/05	288.43
22548	DFA27 34608		31/12/2008	MOBILIARIO Y EQUIPO DE OFICINA	SILLA DE TRABAJO RS-350/05	288.43
22549	DFA27 34609		31/12/2008	MOBILIARIO Y EQUIPO DE OFICINA	SILLA DE TRABAJO RS-350/05	288.43
22550	DFA27 34610		31/12/2008	MOBILIARIO Y EQUIPO DE OFICINA	SILLA DE TRABAJO RS-350/05	288.43
22551	DFA27 34611		31/12/2008	MOBILIARIO Y EQUIPO DE OFICINA	SILLA DE TRABAJO RS-350/05	288.43

22552	DFA27 34612		31/12/2008	MOBILIARIO Y EQUIPO DE OFICINA	SILLA DE TRABAJO RS-350/05	288.43
22553	DFA27 34613		31/12/2008	MOBILIARIO Y EQUIPO DE OFICINA	SILLA DE TRABAJO RS-350/05	288.43
22554	DFA27 34614		31/12/2008	MOBILIARIO Y EQUIPO DE OFICINA	SILLA DE TRABAJO RS-350/05	288.43
22555	DFA27 34615		31/12/2008	MOBILIARIO Y EQUIPO DE OFICINA	SILLA DE TRABAJO RS-350/05	288.43
22556	DFA27 34616		31/12/2008	MOBILIARIO Y EQUIPO DE OFICINA	SILLA DE TRABAJO RS-350/05	288.43
22557	DFA27 34617		31/12/2008	MOBILIARIO Y EQUIPO DE OFICINA	SILLA DE TRABAJO RS-350/05	288.43
22558	DFA27 34618		31/12/2008	MOBILIARIO Y EQUIPO DE OFICINA	SILLA DE TRABAJO RS-350/05	288.43
22559	DFA27 34619		31/12/2008	MOBILIARIO Y EQUIPO DE OFICINA	SILLA DE TRABAJO RS-350/05	288.43
22560	DFA27 34620		31/12/2008	MOBILIARIO Y EQUIPO DE OFICINA	SILLA DE TRABAJO RS-350/05	288.43
22561	DFA27 34621		31/12/2008	MOBILIARIO Y EQUIPO DE OFICINA	SILLA DE TRABAJO RS-350/05	288.37
22562	DFA27 34622		31/12/2008	MOBILIARIO Y EQUIPO DE OFICINA	MINIMAMPARA PRINCIPAL 150	172.03
22563	DFA27 34623		31/12/2008	MOBILIARIO Y EQUIPO DE OFICINA	MINIMAMPARA PRINCIPAL 150	172.03
22564	DFA27 34624		31/12/2008	MOBILIARIO Y EQUIPO DE OFICINA	MINIMAMPARA PRINCIPAL 150	172.03
22565	DFA27 34625		31/12/2008	MOBILIARIO Y EQUIPO DE OFICINA	ARCHIVERO TRES GAVETAS 106XL	738.13
22566	DFA27 34626		31/12/2008	MOBILIARIO Y EQUIPO DE OFICINA	ESCRITORIO EJECUTIVO 117	829.11
22567	DFA27 34627		31/12/2008	MOBILIARIO Y EQUIPO DE OFICINA	RETORNO EJECUTIVO 127CPU	343.02
22568	DFA27 34628		31/12/2008	MOBILIARIO Y EQUIPO DE OFICINA	LIBRERO CON CERRADURA 115C	578.38
22569	DFA27 34629		31/12/2008	MOBILIARIO Y EQUIPO DE OFICINA	135 CREDENZA MULTIUSOS	865.51
22570	DFA27 34630		31/12/2008	MOBILIARIO Y EQUIPO DE OFICINA	LIBRERO DE PISO 125	578.38
22571	DFA27 34631		31/12/2008	MOBILIARIO Y EQUIPO DE OFICINA	SILLA DE TRABAJO RS-350/05	288.43
22572	DFA27 34632		31/12/2008	MOBILIARIO Y EQUIPO DE OFICINA	SILLA DE ESPERA RE-1030	160.86
22574	DFA27 34812		31/12/2008	MOBILIARIO Y EQUIPO DE OFICINA	MINIMAMPARA PRINCIPAL 150	107.45
22575	DFA27 35835		30/04/2009	MOBILIARIO Y EQUIPO DE OFICINA	ACRILICO EJECUTIVO 1.50X1.20	278.81
22576	DFA27 35841		30/04/2009	MOBILIARIO Y EQUIPO DE OFICINA	SILLON EJECUTIVO EN PIEL NEGRO PILLOW SOFT SERIE 2090	1140.41
22577	DFA27 36049		31/07/2009	MOBILIARIO Y EQUIPO DE OFICINA	PIZARRON DE CORCHO 1.20X.90	143.08
22578	DFA27 4046		29/09/2000	MOBILIARIO Y EQUIPO DE OFICINA	CALCULADORA OLYMPIA LCD-812	0
22579	DFA27 6617		05/12/2003	MOBILIARIO Y EQUIPO DE OFICINA	MESA P/MAQUINA C/RODAJAS	0
22580	DFA2734428		31/12/2008	MOBILIARIO Y EQUIPO DE OFICINA	MINIMAMPARA PRINCIPAL 150	172.03
22581	DFA28 35256		31/12/2008	MOBILIARIO Y EQUIPO DE OFICINA	SILLA DE TRABAJO RS-350/05	288.43
22582	DFA28 35293		31/12/2008	MOBILIARIO Y EQUIPO DE OFICINA	SILLA DE ESPERA RE-1030	160.86
22583	DFA28 35299		31/12/2008	MOBILIARIO Y EQUIPO DE OFICINA	MODULO 'L' MOD. 120CPU	846.94
22584	DFA28 35303		31/12/2008	MOBILIARIO Y EQUIPO DE OFICINA	106 ARCHIVERO MOVIL	297.72
22585	DFA28 35311		31/12/2008	MOBILIARIO Y EQUIPO DE OFICINA	SILLA DE ESPERA RE-1030	160.86
22586	DFA29 0068		13/10/1998	MOBILIARIO Y EQUIPO DE OFICINA	ESTANTE METALICO DE 6 ENTREPAÑOS	0
22587	DFA29 0070		13/10/1998	MOBILIARIO Y EQUIPO DE OFICINA	ESTANTE METALICO DE 6 ENTREPAÑOS	0
22588	DFA29 0072		13/10/1998	MOBILIARIO Y EQUIPO DE OFICINA	ESTANTE METALICO DE 6 ENTREPAÑOS	0
22589	DFA29 0074		13/10/1998	MOBILIARIO Y EQUIPO DE OFICINA	ESTANTE METALICO DE 6 ENTREPAÑOS	0
22590	DFA29 0075		13/10/1998	MOBILIARIO Y EQUIPO DE OFICINA	ESTANTE METALICO DE 6 ENTREPAÑOS	0
22592	DFA29 0487	BODEGA UAM	14/10/1998	MOBILIARIO Y EQUIPO DE OFICINA	ALACENA METALICA 2 PUERTAS	0
22593	DFA29 0845	BODEGA JUAF	02/02/2004	MOBILIARIO Y EQUIPO DE OFICINA	ESCRITORIO MET. C/6 CAJONES	0
22605	DFA29 10774		26/07/2002	MOBILIARIO Y EQUIPO DE OFICINA	CALCULADORA PRINTAFORM 1320 A	0
22608	DFA29 12869	S:3012678	15/09/1999	MOBILIARIO Y EQUIPO DE OFICINA	MAQ.ESCRIB.PRINTAFORM S:3012678	0
22610	DFA29 1304		29/10/1998	MOBILIARIO Y EQUIPO DE OFICINA	ESTANTE DE MADERA 2 ENTREPAÑOS HECHIZO	0
22611	DFA29 1313		29/10/1998	MOBILIARIO Y EQUIPO DE OFICINA	ALACENA DE MADERA HECHIZA	0
22615	DCR10 15959		18/05/2001	MOBILIARIO Y EQUIPO DE OFICINA	ESTANTE METALICO DE 5 ENTREPAÑOS	0
22616	DFA29 15960		18/05/2001	MOBILIARIO Y EQUIPO DE OFICINA	ESTANTE METALICO DE 5 ENTREPAÑOS	0
22618	DFA29 17723	S:100912618 B'	04/06/2003	MOBILIARIO Y EQUIPO DE OFICINA	VENTILADOR DE PEDEST MAN A.	0
22620	DFA29 23857		09/01/2006	MOBILIARIO Y EQUIPO DE OFICINA	ESTANTE DE ALUMINIO USO RUDO	0
22621	DFA29 23858		09/01/2006	MOBILIARIO Y EQUIPO DE OFICINA	ESTANTE DE ALUMINIO USO RUDO	0
22623	DFA29 32469		31/08/2008	MOBILIARIO Y EQUIPO DE OFICINA	SILLA DE ESPERA MOD. RE-1030	133.69
22624	DFA29 32571		31/08/2008	MOBILIARIO Y EQUIPO DE OFICINA	SILLA DE ESPERA MOD. RE-1030	133.69
22625	DFA29 32572		31/08/2008	MOBILIARIO Y EQUIPO DE OFICINA	SILLA DE ESPERA MOD. RE-1030	133.69
22626	DFA29 32573		31/08/2008	MOBILIARIO Y EQUIPO DE OFICINA	SILLA DE ESPERA MOD. RE-1030	133.69
22627	DFA29 32576		31/08/2008	MOBILIARIO Y EQUIPO DE OFICINA	SILLA DE ESPERA MOD. RE-1030	133.69
22628	DFA24 32672		31/08/2008	MOBILIARIO Y EQUIPO DE OFICINA	MAMPARA BAJA MOD. 276-P120122	392.26
22629	DFA29 32673		31/08/2008	MOBILIARIO Y EQUIPO DE OFICINA	MAMPARA BAJA MOD. 276-P120122	392.26
22630	DFA29 32674		31/08/2008	MOBILIARIO Y EQUIPO DE OFICINA	MAMPARA BAJA MOD. 276-P120122	392.26
22631	DFA29 32675		31/08/2008	MOBILIARIO Y EQUIPO DE OFICINA	MAMPARA BAJA MOD. 276-P120122	392.25
22632	DFA29 34588		31/12/2008	MOBILIARIO Y EQUIPO DE OFICINA	ESCRITORIO DELTA 149 CPU	622.81
22633	DFA41 34724		31/12/2008	MOBILIARIO Y EQUIPO DE OFICINA	ARCHIVERO MULTIGAVETAS 305	292.59
22634	DFA29 34728		31/12/2008	MOBILIARIO Y EQUIPO DE OFICINA	SILLA DE TRABAJO RS-350/05	180.03
22635	DFA29 34762		31/12/2008	MOBILIARIO Y EQUIPO DE OFICINA	ESCRITORIO EJECUTIVO 117	517.59
22636	DFA29 34763		31/12/2008	MOBILIARIO Y EQUIPO DE OFICINA	RETORNO EJECUTIVO 127CPU	214.2
22637	DFA29 34764		31/12/2008	MOBILIARIO Y EQUIPO DE OFICINA	135 CREDENZA MULTIUSOS	540.32
22638	DFA29 34765		31/12/2008	MOBILIARIO Y EQUIPO DE OFICINA	ARCHIVERO MULTIGAVETAS 305	292.59
22639	DFA29 34766		31/12/2008	MOBILIARIO Y EQUIPO DE OFICINA	LIBRERO CON CERRADURA 115C	361.1
22640	DFA29 34767		31/12/2008	MOBILIARIO Y EQUIPO DE OFICINA	ARCHIVERO 3 GAVETAS 106XL	459.48
22641	DFA29 34768		31/12/2008	MOBILIARIO Y EQUIPO DE OFICINA	SILLA DE TRABAJO RS-350/05	180.03
22642	DFA29 34769		31/12/2008	MOBILIARIO Y EQUIPO DE OFICINA	SILLA DE ESPERA RE-1030	100.46
22643	DFA29 34770		31/12/2008	MOBILIARIO Y EQUIPO DE OFICINA	SILLA DE ESPERA RE-1030	100.46
22644	DFA29 34927		31/12/2008	MOBILIARIO Y EQUIPO DE OFICINA	MAMPARA DE PISO P180122	333.43
22645	DFA29 34953	privado	31/12/2008	MOBILIARIO Y EQUIPO DE OFICINA	SILLA DE ESPERA RE-1030	100.47
22647	DFA29 35023	BODEGA UAM	31/12/2008	MOBILIARIO Y EQUIPO DE OFICINA	ESCRITORIO CAPACITACION 141	248.56
22648	UTI10 35024	BODEGA UAM	31/12/2008	MOBILIARIO Y EQUIPO DE OFICINA	ESCRITORIO CAPACITACION 141	248.56
22650	DFA29 35026		31/12/2008	MOBILIARIO Y EQUIPO DE OFICINA	ESCRITORIO CAPACITACION 141	248.56
22651	DFA29 35027		31/12/2008	MOBILIARIO Y EQUIPO DE OFICINA	ESCRITORIO CAPACITACION 141	248.56
22652	DFA29 35028		31/12/2008	MOBILIARIO Y EQUIPO DE OFICINA	ESCRITORIO CAPACITACION 141	248.56
22653	DFA29 35029		31/12/2008	MOBILIARIO Y EQUIPO DE OFICINA	SILLA DE ESPERA RE-1030	100.47
22654	DFA29 35030		31/12/2008	MOBILIARIO Y EQUIPO DE OFICINA	SILLA DE ESPERA RE-1030	100.47
22655	DFA29 35031		31/12/2008	MOBILIARIO Y EQUIPO DE OFICINA	SILLA DE ESPERA RE-1030	100.47
22656	DFA29 35032		31/12/2008	MOBILIARIO Y EQUIPO DE OFICINA	SILLA DE ESPERA RE-1030	100.47
22657	DFA29 35033		31/12/2008	MOBILIARIO Y EQUIPO DE OFICINA	SILLA DE ESPERA RE-1030	100.47
22658	DFA29 35034		31/12/2008	MOBILIARIO Y EQUIPO DE OFICINA	SILLA DE ESPERA RE-1030	100.47
22659	DFA29 35035		31/12/2008	MOBILIARIO Y EQUIPO DE OFICINA	SILLA DE ESPERA RE-1030	100.47
22660	DFA29 35036		31/12/2008	MOBILIARIO Y EQUIPO DE OFICINA	SILLA DE ESPERA RE-1030	100.47
22661	DFA29 35037		31/12/2008	MOBILIARIO Y EQUIPO DE OFICINA	SILLA DE ESPERA RE-1030	100.47
22662	DFA29 35038		31/12/2008	MOBILIARIO Y EQUIPO DE OFICINA	SILLA DE ESPERA RE-1030	100.44
22665	DFA29 4923		10/12/2001	MOBILIARIO Y EQUIPO DE OFICINA	FAX BROTHER 255	0
22673	DFA33 0062		13/10/1998	MOBILIARIO Y EQUIPO DE OFICINA	ESTANTE METALICO DE 5 ENTREPAÑOS	0
22674	DFA33 0065		13/10/1998	MOBILIARIO Y EQUIPO DE OFICINA	ESTANTE METALICO DE 5 ENTREPAÑOS	0
22675	DFA33 0067		13/10/1998	MOBILIARIO Y EQUIPO DE OFICINA	ESTANTE METALICO DE 5 ENTREPAÑOS	0
22676	DFA33 0069		13/10/1998	MOBILIARIO Y EQUIPO DE OFICINA	ESTANTE METALICO DE 5 ENTREPAÑOS	0
22677	DFA33 0071		13/10/1998	MOBILIARIO Y EQUIPO DE OFICINA	ESTANTE METALICO DE 5 ENTREPAÑOS	0
22678	DFA33 0073		13/10/1998	MOBILIARIO Y EQUIPO DE OFICINA	ESTANTE METALICO DE 5 ENTREPAÑOS	0
22679	DFA33 0139	taller	25/06/1999	MOBILIARIO Y EQUIPO DE OFICINA	PINTARRO CORCHO GRANDE	0
22680	DFA33 0401	en taller	01/08/2002	MOBILIARIO Y EQUIPO DE OFICINA	ESCRITORIO SEC EN MELAMINA	0
22681	DFA33 0488	taller	14/10/1998	MOBILIARIO Y EQUIPO DE OFICINA	ESTANTE METALICO 4 ENTREPAÑOS EN MADERA	0
22682	DFA33 0489	taller	14/10/1998	MOBILIARIO Y EQUIPO DE OFICINA	ESTANTE METALICO 4 ENTREPAÑOS EN MADERA	0
22685	DFA33 14816	taller	09/09/2003	MOBILIARIO Y EQUIPO DE OFICINA	ARCHIVERO 3 GAVETAS METALICO	0
22686	DFA33 14837		02/09/2000	MOBILIARIO Y EQUIPO DE OFICINA	SILLA TUBULAR APILABLE	0
22687	DFA33 14838		27/09/2000	MOBILIARIO Y EQUIPO DE OFICINA	PIZARRON VERDE GDE.	0
22688	DFA33 20475	taller	27/10/2004	MOBILIARIO Y EQUIPO DE OFICINA	SILLA GENOVA	0
22689	DFA33 20513	taller	27/09/2004	MOBILIARIO Y EQUIPO DE OFICINA	SILLA GENOVA	0
22691	DFA33 21659	taller	21/06/2005	MOBILIARIO Y EQUIPO DE OFICINA	SILLA SEC. C/RODAJAS	0
22692	DFA33 22790	T. MECANICO	13/09/2005	MOBILIARIO Y EQUIPO DE OFICINA	ESCRITORIO SEC. C/LATERAL 3 CJS.	0
22693	DFA33 22792	T. MECANICO	31/10/2005	MOBILIARIO Y EQUIPO DE OFICINA	LIBRERO C/LATERAL	0
22694	DFA33 23105	taller	08/12/2005	MOBILIARIO Y EQUIPO DE OFICINA	ESTANTE MET. C/6 ENTREPAÑOS	0
22695	DFA33 23106	taller	08/12/2005	MOBILIARIO Y EQUIPO DE OFICINA	ESTANTE MET. C/6 ENTREPAÑOS	0
22696	DFA33 23107	taller	08/12/2005	MOBILIARIO Y EQUIPO DE OFICINA	ESTANTE MET. C/6 ENTREPAÑOS	0

22697	DFA33 23116		06/12/2005	MOBILIARIO Y EQUIPO DE OFICINA	ESTANTE MET. C/6 ENTREPAÑOS	0
22698	DFA33 23120	taller	06/12/2005	MOBILIARIO Y EQUIPO DE OFICINA	ESTANTE MET. C/6 ENTREPAÑOS	0
22699	DFA33 23121	taller	06/12/2005	MOBILIARIO Y EQUIPO DE OFICINA	ESTANTE MET. C/6 ENTREPAÑOS	0
22700	DFA33 23122	taller	06/12/2005	MOBILIARIO Y EQUIPO DE OFICINA	ESTANTE MET. C/6 ENTREPAÑOS	0
22701	DFA33 23123	taller	06/12/2005	MOBILIARIO Y EQUIPO DE OFICINA	ESTANTE MET. C/6 ENTREPAÑOS	0
22702	DFA33 23124	taller	06/12/2005	MOBILIARIO Y EQUIPO DE OFICINA	ESTANTE MET. C/6 ENTREPAÑOS	0
22703	DFA33 23565	taller	13/03/2006	MOBILIARIO Y EQUIPO DE OFICINA	SILLA TUBULAR APILABLE	0
22704	DFA33 23566		13/03/2006	MOBILIARIO Y EQUIPO DE OFICINA	SILLA TUBULAR APILABLE	0
22705	DFA33 23568		13/03/2006	MOBILIARIO Y EQUIPO DE OFICINA	SILLA TUBULAR APILABLE	0
22707	DFA33 28091	EN TALLER	30/04/2005	MOBILIARIO Y EQUIPO DE OFICINA	SILLON C/RODAJAS ALBAR E200	223.89
22709	DFA33 28211	en taller	31/03/2005	MOBILIARIO Y EQUIPO DE OFICINA	SILLON EJECUTIVO ALBAR	193.71
22710	DFA33 28212	en taller	31/03/2005	MOBILIARIO Y EQUIPO DE OFICINA	SILLON EJECUTIVO ALBAR	193.71
22712	DFA33 32106	8X27B1CQ500	30/11/2005	MOBILIARIO Y EQUIPO DE OFICINA	IMPRESORA SAMSUNG LASER SCX-6122FN	2056.85
22713	DFA11 32779		31/08/2006	MOBILIARIO Y EQUIPO DE OFICINA	MAMPARA BAJA MOD. 276-P120122	392.24
22714	DFA11 32816		31/08/2006	MOBILIARIO Y EQUIPO DE OFICINA	MAMPARA BAJA MOD. 276-P120122	392.27
22715	DFA11 32817		31/08/2006	MOBILIARIO Y EQUIPO DE OFICINA	MAMPARA BAJA MOD. 276-P120122	392.27
22716	JAM10 32818		31/08/2006	MOBILIARIO Y EQUIPO DE OFICINA	MAMPARA BAJA MOD. 276-P120122	392.27
22717	DFA33 32819		31/08/2006	MOBILIARIO Y EQUIPO DE OFICINA	MAMPARA BAJA MOD. 276-P120122	392.27
22718	SIS10 32820		31/08/2006	MOBILIARIO Y EQUIPO DE OFICINA	MAMPARA BAJA MOD. 276-P120122	392.27
22719	DFA11 32821		31/08/2006	MOBILIARIO Y EQUIPO DE OFICINA	MAMPARA BAJA MOD. 276-P120122	392.27
22720	JAM10 32822		31/08/2006	MOBILIARIO Y EQUIPO DE OFICINA	MAMPARA BAJA MOD. 276-P120122	392.27
22721	JAM10 32823		31/08/2006	MOBILIARIO Y EQUIPO DE OFICINA	MAMPARA BAJA MOD. 276-P120122	392.27
22723	DFA33 34825		31/12/2006	MOBILIARIO Y EQUIPO DE OFICINA	ESCRITORIO DELTA 149 CPU	388.87
22724	DFA33 34826		31/12/2006	MOBILIARIO Y EQUIPO DE OFICINA	ESCRITORIO DELTA 149 CPU	388.87
22725	DFA33 34827		31/12/2006	MOBILIARIO Y EQUIPO DE OFICINA	ESCRITORIO DELTA 149 CPU	388.87
22726	DFA33 34828		31/12/2006	MOBILIARIO Y EQUIPO DE OFICINA	ESCRITORIO DELTA 149 CPU	388.87
22727	DFA33 34829		31/12/2006	MOBILIARIO Y EQUIPO DE OFICINA	ESCRITORIO DELTA 149 CPU	388.87
22728	DFA33 34830		31/12/2006	MOBILIARIO Y EQUIPO DE OFICINA	ESCRITORIO DELTA 149 CPU	388.87
22729	DFA33 34831		31/12/2006	MOBILIARIO Y EQUIPO DE OFICINA	ESCRITORIO DELTA 149 CPU	388.87
22730	DFA33 34832		31/12/2006	MOBILIARIO Y EQUIPO DE OFICINA	ESCRITORIO DELTA 149 CPU	388.87
22731	DFA33 34834		31/12/2006	MOBILIARIO Y EQUIPO DE OFICINA	ARCHIVERO MULTIGAVETAS 305	292.6
22732	DFA33 34835		31/12/2006	MOBILIARIO Y EQUIPO DE OFICINA	ARCHIVERO MULTIGAVETAS 305	292.6
22733	DFA33 34836		31/12/2006	MOBILIARIO Y EQUIPO DE OFICINA	ARCHIVERO MULTIGAVETAS 305	292.6
22734	DFA33 34837		31/12/2006	MOBILIARIO Y EQUIPO DE OFICINA	ARCHIVERO MULTIGAVETAS 305	292.6
22735	DFA33 34838		31/12/2006	MOBILIARIO Y EQUIPO DE OFICINA	ARCHIVERO MULTIGAVETAS 305	292.6
22736	DFA33 34839		31/12/2006	MOBILIARIO Y EQUIPO DE OFICINA	ARCHIVERO MULTIGAVETAS 305	292.6
22737	DFA33 34840		31/12/2006	MOBILIARIO Y EQUIPO DE OFICINA	ARCHIVERO MULTIGAVETAS 305	292.6
22738	DFA33 34841		31/12/2006	MOBILIARIO Y EQUIPO DE OFICINA	ARCHIVERO MULTIGAVETAS 305	292.6
22739	DFA33 34842		31/12/2006	MOBILIARIO Y EQUIPO DE OFICINA	ARCHIVERO MULTIGAVETAS 305	292.6
22740	DFA33 34843		31/12/2006	MOBILIARIO Y EQUIPO DE OFICINA	ARCHIVERO DE 3 GABETAS 106XL	459.49
22741	DFA33 34844		31/12/2006	MOBILIARIO Y EQUIPO DE OFICINA	ARCHIVERO DE 3 GABETAS 106XL	459.49
22743	DFA33 34847		31/12/2006	MOBILIARIO Y EQUIPO DE OFICINA	SILLA DE TRABAJO RS-350/05	180.03
22744	DFA33 34848		31/12/2006	MOBILIARIO Y EQUIPO DE OFICINA	SILLA DE TRABAJO RS-350/05	180.03
22745	DFA33 34849		31/12/2006	MOBILIARIO Y EQUIPO DE OFICINA	SILLA DE TRABAJO RS-350/05	180.03
22746	DFA33 34850		31/12/2006	MOBILIARIO Y EQUIPO DE OFICINA	SILLA DE TRABAJO RS-350/05	180.03
22747	DFA33 34851		31/12/2006	MOBILIARIO Y EQUIPO DE OFICINA	SILLA DE TRABAJO RS-350/05	180.03
22748	DFA33 34852		31/12/2006	MOBILIARIO Y EQUIPO DE OFICINA	SILLA DE TRABAJO RS-350/05	180.03
22749	DFA33 34853		31/12/2006	MOBILIARIO Y EQUIPO DE OFICINA	SILLA DE TRABAJO RS-350/05	180.03
22750	DFA33 34854		31/12/2006	MOBILIARIO Y EQUIPO DE OFICINA	SILLA DE TRABAJO RS-350/05	180.03
22751	DFA33 34855		31/12/2006	MOBILIARIO Y EQUIPO DE OFICINA	SILLA DE TRABAJO RS-350/05	180.03
22752	DFA33 34869		31/12/2006	MOBILIARIO Y EQUIPO DE OFICINA	ESCRITORIO EJECUTIVO 117	517.6
22753	DFA33 34870		31/12/2006	MOBILIARIO Y EQUIPO DE OFICINA	RETORNO EJECUTIVO 127CPU	214.14
22754	DFA33 34871		31/12/2006	MOBILIARIO Y EQUIPO DE OFICINA	135 CREDENZA MULTIUSOS	540.32
22755	DFA33 34873		31/12/2006	MOBILIARIO Y EQUIPO DE OFICINA	LIBRERO CON CERRADURA 115C	361.1
22756	DFA33 34874		31/12/2006	MOBILIARIO Y EQUIPO DE OFICINA	ARCHIVERO 3 GAVETAS 106XL	459.49
22757	DFA33 34876		31/12/2006	MOBILIARIO Y EQUIPO DE OFICINA	SILLA DE ESPERA RE-1030	100.47
22758	DFA33 34877		31/12/2006	MOBILIARIO Y EQUIPO DE OFICINA	SILLA DE ESPERA RE-1030	100.47
22759	DFA33 34919		31/12/2006	MOBILIARIO Y EQUIPO DE OFICINA	MINIMAMPARA PRINCIPAL 150	107.44
22760	DFA33 34920		31/12/2006	MOBILIARIO Y EQUIPO DE OFICINA	MINIMAMPARA PRINCIPAL 150	107.44
22761	DFA33 34921		31/12/2006	MOBILIARIO Y EQUIPO DE OFICINA	MINIMAMPARA PRINCIPAL 150	107.44
22762	DFA33 34922		31/12/2006	MOBILIARIO Y EQUIPO DE OFICINA	MINIMAMPARA PRINCIPAL 150	107.44
22763	DFA33 4857	en taller	01/08/2002	MOBILIARIO Y EQUIPO DE OFICINA	ARCHIVERO C/2 GAVETAS MELAMINA A	0
22764	DFA33 5565	taller	30/06/1998	MOBILIARIO Y EQUIPO DE OFICINA	ESCRITORIO SECRET.MET. C/2 CJNS.	0
22766	DFA33 6600	S:5600F99J506	26/11/2003	MOBILIARIO Y EQUIPO DE OFICINA	REGULADOR M1CROVOLT 2000 S:5600F99J50847	0
22767	DFA33 7003		26/04/2000	MOBILIARIO Y EQUIPO DE OFICINA	CHAROLA PAPELERA C/3 PLZS.LAMINA	0
22768	DFA33 9920	taller	30/06/1999	MOBILIARIO Y EQUIPO DE OFICINA	SILLA SECRET. NEGRO	0
22771	DFA38 31219		30/06/2006	MOBILIARIO Y EQUIPO DE OFICINA	CAJONERA MOVIL 1 CAJON Y 1 GAVETA COLOR MAPLE MOD100 LIN	193.24
22772	DFA38 33041		31/08/2006	MOBILIARIO Y EQUIPO DE OFICINA	MAMPARA BAJA MOD. 276-P120122	392.27
22773	DFA38 33042		31/08/2006	MOBILIARIO Y EQUIPO DE OFICINA	MAMPARA BAJA MOD. 276-P120122	392.26
22774	DFA38 33068		31/08/2006	MOBILIARIO Y EQUIPO DE OFICINA	MAMPARA BAJA MOD. 276-P120122	392.26
22775	DFA38 33069		31/08/2006	MOBILIARIO Y EQUIPO DE OFICINA	MAMPARA BAJA MOD. 276-P120122	392.26
22776	DFA38 33070		31/08/2006	MOBILIARIO Y EQUIPO DE OFICINA	MAMPARA BAJA MOD. CUR120	501.59
22777	DFA38 33159		31/08/2006	MOBILIARIO Y EQUIPO DE OFICINA	MAMPARA BAJA MOD. 276-P120122	392.27
22778	DFA38 33160		31/08/2006	MOBILIARIO Y EQUIPO DE OFICINA	MAMPARA BAJA MOD. 276-P120122	392.27
22779	DFA38 34639		31/12/2006	MOBILIARIO Y EQUIPO DE OFICINA	ESCRITORIO EJECUTIVO KLASS01	694.26
22780	DFA38 34640		31/12/2006	MOBILIARIO Y EQUIPO DE OFICINA	RETORNO EJECUTIVO KLASS02	336
22781	DFA38 34641		31/12/2006	MOBILIARIO Y EQUIPO DE OFICINA	107 ESQUINERO CONECTOR	112.31
22782	DFA38 34642		31/12/2006	MOBILIARIO Y EQUIPO DE OFICINA	GAVETA MULTIUSOS 302	295.8
22783	DFA38 34643		31/12/2006	MOBILIARIO Y EQUIPO DE OFICINA	108 ARCHIVERO MOVIL	185.85
22784	DFA38 34644		31/12/2006	MOBILIARIO Y EQUIPO DE OFICINA	CREDENZA EJECUTIVA KLASS03	694.26
22785	DFA38 34645		31/12/2006	MOBILIARIO Y EQUIPO DE OFICINA	LIBRERO KLASS 04	482.12
22786	DFA38 34646		31/12/2006	MOBILIARIO Y EQUIPO DE OFICINA	ARCHIVERO 3 GAVETAS 106XL	459.48
22787	DFA38 34647		31/12/2006	MOBILIARIO Y EQUIPO DE OFICINA	SILLA GRAN CONFORT RE-1095	161.9
22788	DFA38 34648		31/12/2006	MOBILIARIO Y EQUIPO DE OFICINA	SILLA GRAN CONFORT RE-1095	161.9
22789	DFA38 34649		31/12/2006	MOBILIARIO Y EQUIPO DE OFICINA	125 LIBRERO DE PISO	361.1
22790	DFA38 34650		31/12/2006	MOBILIARIO Y EQUIPO DE OFICINA	118XL MESA DE JUNTAS EJECUTIVA	876.48
22791	DFA38 34651		31/12/2006	MOBILIARIO Y EQUIPO DE OFICINA	RE-1095 SILLA DE JUNTAS	161.9
22792	DFA38 34652		31/12/2006	MOBILIARIO Y EQUIPO DE OFICINA	RE-1095 SILLA DE JUNTAS	161.9
22793	DFA38 34653		31/12/2006	MOBILIARIO Y EQUIPO DE OFICINA	RE-1095 SILLA DE JUNTAS	161.9
22794	DFA38 34654		31/12/2006	MOBILIARIO Y EQUIPO DE OFICINA	RE-1095 SILLA DE JUNTAS	161.9
22795	DFA38 34655		31/12/2006	MOBILIARIO Y EQUIPO DE OFICINA	RE-1095 SILLA DE JUNTAS	161.9
22796	DFA38 34656		31/12/2006	MOBILIARIO Y EQUIPO DE OFICINA	RE-1095 SILLA DE JUNTAS	161.9
22797	DFA38 34657		31/12/2006	MOBILIARIO Y EQUIPO DE OFICINA	RE-1095 SILLA DE JUNTAS	161.9
22798	DFA38 34658		31/12/2006	MOBILIARIO Y EQUIPO DE OFICINA	RE-1095 SILLA DE JUNTAS	161.9
22799	DFA38 34659		31/12/2006	MOBILIARIO Y EQUIPO DE OFICINA	135 CREDENZA MULTIUSOS	540.33
22800	DFA38 34660		31/12/2006	MOBILIARIO Y EQUIPO DE OFICINA	ESCRITORIO DELTA 149CPU	388.88
22801	DFA38 34661		31/12/2006	MOBILIARIO Y EQUIPO DE OFICINA	ESCRITORIO DELTA 149CPU	388.88
22802	DFA38 34662		31/12/2006	MOBILIARIO Y EQUIPO DE OFICINA	ARCHIVERO MULTIGAVETAS 305	292.59
22803	DFA38 34663		31/12/2006	MOBILIARIO Y EQUIPO DE OFICINA	ARCHIVERO MULTIGAVETAS 305	292.59
22804	DFA38 34664		31/12/2006	MOBILIARIO Y EQUIPO DE OFICINA	SILLA DE TRABAJO RS-350/05	180.03
22805	DFA38 34665		31/12/2006	MOBILIARIO Y EQUIPO DE OFICINA	SILLA DE TRABAJO RS-350/05	180.03
22806	DFA38 34666		31/12/2006	MOBILIARIO Y EQUIPO DE OFICINA	SILLA DE ESPERA RE-1030	100.46
22807	PMD10 34667		31/12/2006	MOBILIARIO Y EQUIPO DE OFICINA	SILLA SECRETARIAL	100.46
22808	DFA38 34668		31/12/2006	MOBILIARIO Y EQUIPO DE OFICINA	SILLA DE ESPERA RE-1030	100.46
22809	DFA38 34669		31/12/2006	MOBILIARIO Y EQUIPO DE OFICINA	SILLA DE ESPERA RE-1030	100.46
22810	DFA38 34673		31/12/2006	MOBILIARIO Y EQUIPO DE OFICINA	SILLA DE ESPERA RE-1030	100.46
22811	DFA38 34674		31/12/2006	MOBILIARIO Y EQUIPO DE OFICINA	SILLA DE ESPERA RE-1030	100.46
22812	DFA38 34675		31/12/2006	MOBILIARIO Y EQUIPO DE OFICINA	SILLA DE ESPERA RE-1030	100.46
22813	DFA38 34676		31/12/2006	MOBILIARIO Y EQUIPO DE OFICINA	SILLA DE ESPERA RE-1030	100.46

22814	DFA38 34677		31/12/2008	MOBILIARIO Y EQUIPO DE OFICINA	SILLA DE ESPERA RE-1030	100.45
22815	DFA38 34678		31/12/2008	MOBILIARIO Y EQUIPO DE OFICINA	SILLA DE ESPERA RE-1030	100.47
22816	DFA38 34679		31/12/2008	MOBILIARIO Y EQUIPO DE OFICINA	MESA CENTRAL 183	148.99
22817	DFA43 35837		30/04/2009	MOBILIARIO Y EQUIPO DE OFICINA	ACRILICO EJECUTIVO CON LENGUETA 1.80X1.20	347.63
22818	DFA38 36047	pasillo	31/07/2009	MOBILIARIO Y EQUIPO DE OFICINA	PIZARRON DE CORCHO 1.20X.90	143.08
22819	DFA38 36060		31/07/2009	MOBILIARIO Y EQUIPO DE OFICINA	SILLON EJECUTIVO TAPIZ EN TAL MOD. 2091	1152.5
22820	DFA38 5106		22/12/2000	MOBILIARIO Y EQUIPO DE OFICINA	CALENTON MCA DELONGH	0
22824	DFA39 17881	21BWA108517	27/03/2003	MOBILIARIO Y EQUIPO DE OFICINA	FAX PANASONIC	0
22825	DFA39 2385		02/10/2001	MOBILIARIO Y EQUIPO DE OFICINA	PERCHERO MADERA GDE. A	0
22826	DFA39 24316		14/07/2006	MOBILIARIO Y EQUIPO DE OFICINA	VENTILADOR DE PEDESTAL LASKO	0
22827	DFA39 32416	Juanita Digitaliz	31/08/2006	MOBILIARIO Y EQUIPO DE OFICINA	ESCRITORIO BASICI MOD. 1035	295.32
22828	DFA24 32417		31/08/2006	MOBILIARIO Y EQUIPO DE OFICINA	ESCRITORIO BASICO MOD. 1035	295.32
22829	DCR10 32418		31/08/2006	MOBILIARIO Y EQUIPO DE OFICINA	ESCRITORIO MAGISTRALLE MOD. 153	352.89
22830	DFA39 32419	Abril	31/08/2006	MOBILIARIO Y EQUIPO DE OFICINA	ESCRITORIO MAGISTRALLE MOD. 153	352.89
22831	SAY10 32420		31/08/2006	MOBILIARIO Y EQUIPO DE OFICINA	MUEBLE PARA COMPUTADORA MAPLE	140.55
22832	DFA24 32424		31/08/2006	MOBILIARIO Y EQUIPO DE OFICINA	SILA SECRETARIAL MOD. RS-250	170.4
22833	DDU10 32427		31/08/2006	MOBILIARIO Y EQUIPO DE OFICINA	SILLA DE ESPERA MOD. RE-1030	133.69
22834	DCR10 32429		31/08/2006	MOBILIARIO Y EQUIPO DE OFICINA	SILLA DE ESPERA MOD. RE-1030	133.69
22835	DFA41 32458		31/08/2006	MOBILIARIO Y EQUIPO DE OFICINA	SILLA DE ESPERA MOD. RE-1030	133.69
22836	DFA39 32517		31/08/2006	MOBILIARIO Y EQUIPO DE OFICINA	SILLA DE ESPERA MOD. RE-1030	133.69
22837	DFA39 32518		31/08/2006	MOBILIARIO Y EQUIPO DE OFICINA	SILLA DE ESPERA MOD. RE-1030	133.69
22838	DFA39 32521		31/08/2006	MOBILIARIO Y EQUIPO DE OFICINA	SILLA DE ESPERA MOD. RE-1030	133.69
22840	DFA39 32524		31/08/2006	MOBILIARIO Y EQUIPO DE OFICINA	SILLA DE ESPERA MOD. RE-1030	133.69
22842	DFA24 32526		31/08/2006	MOBILIARIO Y EQUIPO DE OFICINA	SILLA DE ESPERA MOD. RE-1030	133.69
22843	DFA39 32527		31/08/2006	MOBILIARIO Y EQUIPO DE OFICINA	SILLA DE ESPERA MOD. RE-1030	133.69
22844	DFA24 32528		31/08/2006	MOBILIARIO Y EQUIPO DE OFICINA	SILLA DE ESPERA MOD. RE-1030	133.69
22845	DFA39 32529		31/08/2006	MOBILIARIO Y EQUIPO DE OFICINA	SILLA DE ESPERA MOD. RE-1030	133.69
22846	DCR10 32530		31/08/2006	MOBILIARIO Y EQUIPO DE OFICINA	SILLA DE ESPERA MOD. RE-1030	133.69
22847	DFA39 32531		31/08/2006	MOBILIARIO Y EQUIPO DE OFICINA	SILLA DE ESPERA MOD. RE-1030	133.69
22848	DCR10 32532		31/08/2006	MOBILIARIO Y EQUIPO DE OFICINA	SILLA DE ESPERA MOD. RE-1030	133.69
22849	SIS10 32534		31/08/2006	MOBILIARIO Y EQUIPO DE OFICINA	SILLA DE ESPERA MOD. RE-1030	133.69
22851	DDU10 32538		31/08/2006	MOBILIARIO Y EQUIPO DE OFICINA	SILLA DE ESPERA MOD. RE-1030	133.69
22852	DFA39 32539		31/08/2006	MOBILIARIO Y EQUIPO DE OFICINA	SILLA DE ESPERA MOD. RE-1030	133.69
22853	DFA62 32540		31/08/2006	MOBILIARIO Y EQUIPO DE OFICINA	SILLA DE ESPERA MOD. RE-1030	133.69
22854	DFA39 32541		31/08/2006	MOBILIARIO Y EQUIPO DE OFICINA	SILLA DE ESPERA MOD. RE-1030	133.69
22855	DFA24 32542		31/08/2006	MOBILIARIO Y EQUIPO DE OFICINA	SILLA DE ESPERA MOD. RE-1030	133.69
22856	DFA39 32543		31/08/2006	MOBILIARIO Y EQUIPO DE OFICINA	SILLA DE ESPERA MOD. RE-1030	133.69
22857	DCR10 32544		31/08/2006	MOBILIARIO Y EQUIPO DE OFICINA	SILLA DE ESPERA MOD. RE-1030	133.69
22858	DCR10 32545		31/08/2006	MOBILIARIO Y EQUIPO DE OFICINA	SILLA DE ESPERA MOD. RE-1030	133.69
22859	DFA24 32546		31/08/2006	MOBILIARIO Y EQUIPO DE OFICINA	SILLA DE ESPERA MOD. RE-1030	133.69
22860	DCR10 32547		31/08/2006	MOBILIARIO Y EQUIPO DE OFICINA	SILLA DE ESPERA MOD. RE-1030	133.69
22861	DFA40 32548		31/08/2006	MOBILIARIO Y EQUIPO DE OFICINA	SILLA DE ESPERA MOD. RE-1030	133.69
22862	DCR10 32549		31/08/2006	MOBILIARIO Y EQUIPO DE OFICINA	SILLA DE ESPERA MOD. RE-1030	133.69
22863	DFA62 32550		31/08/2006	MOBILIARIO Y EQUIPO DE OFICINA	SILLA DE ESPERA MOD. RE-1030	133.69
22864	DFA39 32551		31/08/2006	MOBILIARIO Y EQUIPO DE OFICINA	SILLA DE ESPERA MOD. RE-1030	133.69
22865	DFA10 32552		31/08/2006	MOBILIARIO Y EQUIPO DE OFICINA	SILLA DE ESPERA MOD. RE-1030	133.69
22866	DFA39 32553		31/08/2006	MOBILIARIO Y EQUIPO DE OFICINA	SILLA DE ESPERA MOD. RE-1030	133.69
22867	DFA27 32554	cristina	31/08/2006	MOBILIARIO Y EQUIPO DE OFICINA	SACAPUNTAS ELECTRICO	133.69
22868	DFA39 32555		31/08/2006	MOBILIARIO Y EQUIPO DE OFICINA	SILLA DE ESPERA MOD. RE-1030	133.69
22869	DFA62 32556		31/08/2006	MOBILIARIO Y EQUIPO DE OFICINA	SILLA DE ESPERA MOD. RE-1030	133.69
22870	DCR10 32557		31/08/2006	MOBILIARIO Y EQUIPO DE OFICINA	SILLA DE ESPERA MOD. RE-1030	133.69
22871	DFA24 32558		31/08/2006	MOBILIARIO Y EQUIPO DE OFICINA	SILLA DE ESPERA MOD. RE-1030	133.69
22872	DFA39 32559		31/08/2006	MOBILIARIO Y EQUIPO DE OFICINA	SILLA DE ESPERA MOD. RE-1030	133.69
22873	DFA39 32560		31/08/2006	MOBILIARIO Y EQUIPO DE OFICINA	SILLA DE ESPERA MOD. RE-1030	133.69
22874	DFA24 32561		31/08/2006	MOBILIARIO Y EQUIPO DE OFICINA	SILLA DE ESPERA MOD. RE-1030	133.69
22875	DCR10 32562		31/08/2006	MOBILIARIO Y EQUIPO DE OFICINA	SILLA DE ESPERA MOD. RE-1030	133.69
22876	32563	auditoras	31/08/2006	MOBILIARIO Y EQUIPO DE OFICINA	SILLA DE ESPERA MOD. RE-1030	133.69
22878	DCR10 32565		31/08/2006	MOBILIARIO Y EQUIPO DE OFICINA	SILLA DE ESPERA MOD. RE-1030	133.69
22879	DCR10 32568		31/08/2006	MOBILIARIO Y EQUIPO DE OFICINA	SILLA DE ESPERA MOD. RE-1030	133.69
22880	DCR10 32569		31/08/2006	MOBILIARIO Y EQUIPO DE OFICINA	SILLA DE ESPERA MOD. RE-1030	133.69
22881	DCR10 32570		31/08/2006	MOBILIARIO Y EQUIPO DE OFICINA	SILLA DE ESPERA MOD. RE-1030	133.69
22882	DFA39 32574		31/08/2006	MOBILIARIO Y EQUIPO DE OFICINA	SILLA DE ESPERA MOD. RE-1030	133.69
22883	DFA39 32575		31/08/2006	MOBILIARIO Y EQUIPO DE OFICINA	SILLA DE ESPERA MOD. RE-1030	133.69
22884	DCR10 32577		31/08/2006	MOBILIARIO Y EQUIPO DE OFICINA	SILLA DE ESPERA MOD. RE-1030	133.69
22885	DDU10 32578		31/08/2006	MOBILIARIO Y EQUIPO DE OFICINA	SILLA DE ESPERA MOD. RE-1030	133.69
22886	DFA39 32579		31/08/2006	MOBILIARIO Y EQUIPO DE OFICINA	SILLA DE ESPERA MOD. RE-1030	133.69
22887	DFA39 32580		31/08/2006	MOBILIARIO Y EQUIPO DE OFICINA	SILLA DE ESPERA MOD. RE-1030	133.69
22888	DCR10 32581		31/08/2006	MOBILIARIO Y EQUIPO DE OFICINA	SILLA DE ESPERA MOD. RE-1030	133.69
22889	DCR10 32582		31/08/2006	MOBILIARIO Y EQUIPO DE OFICINA	SILLA DE ESPERA MOD. RE-1030	133.69
22890	DFA39 32583		31/08/2006	MOBILIARIO Y EQUIPO DE OFICINA	SILLA DE ESPERA MOD. RE-1030	133.69
22891	DFA39 32584		31/08/2006	MOBILIARIO Y EQUIPO DE OFICINA	SILLA DE ESPERA MOD. RE-1030	133.69
22892	DFA39 32585		31/08/2006	MOBILIARIO Y EQUIPO DE OFICINA	SILLA DE ESPERA MOD. RE-1030	133.69
22893	DFA39 32586		31/08/2006	MOBILIARIO Y EQUIPO DE OFICINA	SILLA DE ESPERA MOD. RE-1030	133.69
22894	DFA39 32587		31/08/2006	MOBILIARIO Y EQUIPO DE OFICINA	SILLA DE ESPERA MOD. RE-1030	133.69
22895	DCR10 32588		31/08/2006	MOBILIARIO Y EQUIPO DE OFICINA	SILLA DE ESPERA MOD. RE-1030	133.69
22896	DFA39 32589		31/08/2006	MOBILIARIO Y EQUIPO DE OFICINA	SILLA DE ESPERA MOD. RE-1030	133.69
22897	DFA62 32590		31/08/2006	MOBILIARIO Y EQUIPO DE OFICINA	SILLA DE ESPERA MOD. RE-1030	133.69
22898	DFA39 32591		31/08/2006	MOBILIARIO Y EQUIPO DE OFICINA	SILLA DE ESPERA MOD. RE-1030	133.69
22899	DFA39 32592		31/08/2006	MOBILIARIO Y EQUIPO DE OFICINA	SILLA DE ESPERA MOD. RE-1030	133.69
22900	DFA39 32593		31/08/2006	MOBILIARIO Y EQUIPO DE OFICINA	SILLA DE ESPERA MOD. RE-1030	133.69
22901	DFA39 32594		31/08/2006	MOBILIARIO Y EQUIPO DE OFICINA	SILLA DE ESPERA MOD. RE-1030	133.69
22902	DFA39 32595		31/08/2006	MOBILIARIO Y EQUIPO DE OFICINA	SILLA DE ESPERA MOD. RE-1030	133.69
22903	CIM10 32596		31/08/2006	MOBILIARIO Y EQUIPO DE OFICINA	SILLA DE ESPERA MOD. RE-1030	133.69
22904	CIM10 32597		31/08/2006	MOBILIARIO Y EQUIPO DE OFICINA	SILLA DE ESPERA MOD. RE-1030	133.69
22905	CIM10 32598		31/08/2006	MOBILIARIO Y EQUIPO DE OFICINA	SILLA DE ESPERA MOD. RE-1030	133.69
22906	DCR10 32599		31/08/2006	MOBILIARIO Y EQUIPO DE OFICINA	SILLA DE ESPERA MOD. RE-1030	133.69
22907	DCR10 32600		31/08/2006	MOBILIARIO Y EQUIPO DE OFICINA	SILLA DE ESPERA MOD. RE-1030	133.69
22908	DCR10 32601		31/08/2006	MOBILIARIO Y EQUIPO DE OFICINA	SILLA DE ESPERA MOD. RE-1030	133.69
22909	DCR10 32602		31/08/2006	MOBILIARIO Y EQUIPO DE OFICINA	SILLA DE ESPERA MOD. RE-1030	133.69
22910	DCR10 32603		31/08/2006	MOBILIARIO Y EQUIPO DE OFICINA	SILLA DE ESPERA MOD. RE-1030	133.69
22911	DCR10 32604		31/08/2006	MOBILIARIO Y EQUIPO DE OFICINA	ESCRITORIO DE CAPACITACION	133.69
22912	DCR10 32605		31/08/2006	MOBILIARIO Y EQUIPO DE OFICINA	ESCRITORIO DE CAPACITACION	133.69
22913	DFA41 32606		31/08/2006	MOBILIARIO Y EQUIPO DE OFICINA	SILLA DE ESPERA MOD. RE-1030	133.69
22914	DFA41 32607		31/08/2006	MOBILIARIO Y EQUIPO DE OFICINA	SILLA DE ESPERA MOD. RE-1030	133.69
22915	DFA39 32608		31/08/2006	MOBILIARIO Y EQUIPO DE OFICINA	SILLA DE ESPERA MOD. RE-1030	133.69
22916	DFA39 32609		31/08/2006	MOBILIARIO Y EQUIPO DE OFICINA	SILLA DE ESPERA MOD. RE-1030	133.69
22917	DFA41 32610		31/08/2006	MOBILIARIO Y EQUIPO DE OFICINA	SILLA DE ESPERA MOD. RE-1030	133.69
22918	DFA41 32611		31/08/2006	MOBILIARIO Y EQUIPO DE OFICINA	SILLA DE ESPERA MOD. RE-1030	133.69
22919	DFA41 32612		31/08/2006	MOBILIARIO Y EQUIPO DE OFICINA	SILLA DE ESPERA MOD. RE-1030	133.69
22920	DCR10 32613		31/08/2006	MOBILIARIO Y EQUIPO DE OFICINA	SILLA DE ESPERA MOD. RE-1030	133.69
22921	DCR10 32614		31/08/2006	MOBILIARIO Y EQUIPO DE OFICINA	SILLA DE ESPERA MOD. RE-1030	133.69
22924	DCR10 32623		31/08/2006	MOBILIARIO Y EQUIPO DE OFICINA	SILLA DE JUNTAS	218.58
22925	DCR10 32624		31/08/2006	MOBILIARIO Y EQUIPO DE OFICINA	SILLA DE JUNTAS	218.58
22926	DFA23 32628		31/08/2006	MOBILIARIO Y EQUIPO DE OFICINA	SILLA TIPO CAJA MOD. RS-250/45	218.58
22927	DCR10 32630		31/08/2006	MOBILIARIO Y EQUIPO DE OFICINA	SILLA DE JUNTAS	218.58
22928	DFA21 32634		31/08/2006	MOBILIARIO Y EQUIPO DE OFICINA	SILLA TIPO CAJA MOD. RS-250/45	218.58
22929	DFA21 32635		31/08/2006	MOBILIARIO Y EQUIPO DE OFICINA	SILLA TIPO CAJA MOD. RS-250/45	218.58
22930	DFA39 32638		31/08/2006	MOBILIARIO Y EQUIPO DE OFICINA	SILLA TIPO CAJA MOD. RS-250/45	218.58
22931	DCR10 32639		31/08/2006	MOBILIARIO Y EQUIPO DE OFICINA	SILLA DE JUNTAS	218.58

22932	DFA41 32640		31/08/2006	MOBILIARIO Y EQUIPO DE OFICINA	CAMARA FOTOGRAFICA	218.58
22933	DFA39 32641		31/08/2006	MOBILIARIO Y EQUIPO DE OFICINA	SILLA TIPO CAJA MOD. RS-250/45	218.58
22934	DFA39 32642		31/08/2006	MOBILIARIO Y EQUIPO DE OFICINA	SILLA TIPO CAJA MOD. RS-250/45	218.58
22935	DFA41 32643		31/08/2006	MOBILIARIO Y EQUIPO DE OFICINA	MAMPARA DE PISO	218.58
22936	DFA41 32648		31/08/2006	MOBILIARIO Y EQUIPO DE OFICINA	SILLA TIPO CAJA MOD. RS-250/45	218.58
22937	DFA41 32649		31/08/2006	MOBILIARIO Y EQUIPO DE OFICINA	SILLA DE TRABAJO	218.58
22938	SAY10 32650		31/08/2006	MOBILIARIO Y EQUIPO DE OFICINA	ESCRITORIO PICCOLO	218.58
22939	SAY10 32651		31/08/2006	MOBILIARIO Y EQUIPO DE OFICINA	ESCRITORIO PICCOLO	218.58
22940	SAY10 32652		31/08/2006	MOBILIARIO Y EQUIPO DE OFICINA	ESCRITORIO PICCOLO	218.58
22941	DFA27 32653	cristina	31/08/2006	MOBILIARIO Y EQUIPO DE OFICINA	LIBRERO DE PISO 125	218.58
22942	DFA27 32654		31/08/2006	MOBILIARIO Y EQUIPO DE OFICINA	ESQUINERO CONECTOR	218.58
22943	DFA27 32655		31/08/2006	MOBILIARIO Y EQUIPO DE OFICINA	ARCHIVERO MOVIL	218.58
22944	DFA20 32656		31/08/2006	MOBILIARIO Y EQUIPO DE OFICINA	SILLA DE TRABAJO	218.58
22945	DEM10 32657		31/08/2006	MOBILIARIO Y EQUIPO DE OFICINA	ESCRITORIO DELTA MOD. 149CPU	517.92
22946	DFA39 32658		31/08/2006	MOBILIARIO Y EQUIPO DE OFICINA	ARCHIVERO MULTIGAVETAS MOD. 305	389.69
22947	DFA20 32659		31/08/2006	MOBILIARIO Y EQUIPO DE OFICINA	ARCHIVERO MOVIL	389.66
22948	DFA41 32660		31/08/2006	MOBILIARIO Y EQUIPO DE OFICINA	TRIPIE PARA CAMARA FOTOGRAFICA	612
22949	DFA43 32661		31/08/2006	MOBILIARIO Y EQUIPO DE OFICINA	LIBRERO DE PISO MOD. 125	460.92
22950	DFA39 32723		31/08/2006	MOBILIARIO Y EQUIPO DE OFICINA	ARCHIVERO 4 GAVETAS MOD. 304	765.92
22951	DFA39 32724		31/08/2006	MOBILIARIO Y EQUIPO DE OFICINA	ARCHIVERO 4 GAVETAS MOD. 304	765.92
22952	DFA39 32725		31/08/2006	MOBILIARIO Y EQUIPO DE OFICINA	ARCHIVERO 4 GAVETAS MOD. 304	765.92
22953	DFA39 32726		31/08/2006	MOBILIARIO Y EQUIPO DE OFICINA	ARCHIVERO 4 GAVETAS MOD. 304	765.92
22954	DCR10 32727		31/08/2006	MOBILIARIO Y EQUIPO DE OFICINA	LIBRERO DE PISO	765.92
22955	DFA39 32800		31/08/2006	MOBILIARIO Y EQUIPO DE OFICINA	ESCRITORIO L MOD. 120CPU	704.13
22956	DFA39 32802		31/08/2006	MOBILIARIO Y EQUIPO DE OFICINA	ESCRITORIO L MOD. 120CPU	704.13
22957	DFA39 32803		31/08/2006	MOBILIARIO Y EQUIPO DE OFICINA	ESCRITORIO KLASS MOD. KLAS01	924.53
22958	DFA39 32804		31/08/2006	MOBILIARIO Y EQUIPO DE OFICINA	RETORNO KLASS MOD.KLASS02	447.52
22959	DFA39 32805		31/08/2006	MOBILIARIO Y EQUIPO DE OFICINA	ESQUINERO CONECTOR MOD. 107	149.55
22960	DFA39 32806		31/08/2006	MOBILIARIO Y EQUIPO DE OFICINA	ARCHIVERO MOVIL MOD. 106	247.54
22961	DFA39 32807		31/08/2006	MOBILIARIO Y EQUIPO DE OFICINA	CREDEZA KLASS MOD. KLASS03	924.53
22962	DFA39 32808		31/08/2006	MOBILIARIO Y EQUIPO DE OFICINA	LIBRERO KLASS MOD. KLASS04	642.08
22963	DFA39 32809		31/08/2006	MOBILIARIO Y EQUIPO DE OFICINA	ARCHIVERO 3 GAVETAS MOD. 105XL	612
22964	DFA39 32810		31/08/2006	MOBILIARIO Y EQUIPO DE OFICINA	SILLA EJECUTIVA MOD. RS-460/07	353.55
22965	DFA39 32811		31/08/2006	MOBILIARIO Y EQUIPO DE OFICINA	SILLA DE JUNTAS MOD. RE-1095	199.69
22966	DFA39 32812		31/08/2006	MOBILIARIO Y EQUIPO DE OFICINA	SILLA DE JUNTAS MOD. RE-1095	199.69
22967	DFA39 32922		31/08/2006	MOBILIARIO Y EQUIPO DE OFICINA	ECRITORIO DELTA MOD. 149CPU	517.92
22968	DFA24 32923		31/08/2006	MOBILIARIO Y EQUIPO DE OFICINA	ECRITORIO DELTA MOD. 149CPU	517.93
22969	DFA39 32924		31/08/2006	MOBILIARIO Y EQUIPO DE OFICINA	ARCHIVERO MULTIGAVETAS MOD. 305	389.69
22970	DFA33 32925		31/08/2006	MOBILIARIO Y EQUIPO DE OFICINA	ARCHIVERO TRES GAVETAS	389.66
22971	DFA39 32926		31/08/2006	MOBILIARIO Y EQUIPO DE OFICINA	SILLA DE ESPERA MOD. RS-350/05	215.55
22972	DCR10 32927		31/08/2006	MOBILIARIO Y EQUIPO DE OFICINA	SILLA DE TRABAJO MOD. RS-350/05	215.55
22973	IMM10 32928		31/08/2006	MOBILIARIO Y EQUIPO DE OFICINA	SILLA DE VISITA	133.89
22975	DFA39 32930		31/08/2006	MOBILIARIO Y EQUIPO DE OFICINA	SILLA DE ESPERA MOD. RE-1030	133.68
22976	DFA39 32931		31/08/2006	MOBILIARIO Y EQUIPO DE OFICINA	SILLA DE ESPERA MOD. RE-1030	133.68
22977	DFA29 32992		31/08/2006	MOBILIARIO Y EQUIPO DE OFICINA	ESCRITORIO DELTA MOD. 149CPU	517.92
22978	DFA29 32993		31/08/2006	MOBILIARIO Y EQUIPO DE OFICINA	ARCHIVERO MULTIGAVETAS MOD. 305	389.68
22979	DFA39 32994		31/08/2006	MOBILIARIO Y EQUIPO DE OFICINA	LIBRERO DE PISO MOD. 125	460.92
22980	DCR10 32995		31/08/2006	MOBILIARIO Y EQUIPO DE OFICINA	LIBRERO DE PISO	710.59
22981	DFA29 32996		31/08/2006	MOBILIARIO Y EQUIPO DE OFICINA	SILLA DE TRABAJO MOD. RS-350/05	215.55
22982	DCR10 32997		31/08/2006	MOBILIARIO Y EQUIPO DE OFICINA	SILLON EJECUTIVO	215.55
22985	DFA39 34211		31/12/2006	MOBILIARIO Y EQUIPO DE OFICINA	MAMPARA DE PISO P160122	534.09
22986	DFA39 34212		31/12/2006	MOBILIARIO Y EQUIPO DE OFICINA	MAMPARA DE PISO P160122	534.09
22987	DFA39 34213		31/12/2006	MOBILIARIO Y EQUIPO DE OFICINA	MAMPARA DE PISO P160122	534.09
22988	DFA39 34214		31/12/2006	MOBILIARIO Y EQUIPO DE OFICINA	MAMPARA DE PISO P160122	534.11
22989	DFA39 34327		31/12/2006	MOBILIARIO Y EQUIPO DE OFICINA	MAMPARA DE PISO P160122	534.09
22990	DFA39 34328		31/12/2006	MOBILIARIO Y EQUIPO DE OFICINA	MAMPARA DE PISO P160122	534.09
22991	DFA39 34329		31/12/2006	MOBILIARIO Y EQUIPO DE OFICINA	MAMPARA DE PISO P160122	534.09
22992	DFA39 34330		31/12/2006	MOBILIARIO Y EQUIPO DE OFICINA	MAMPARA DE PISO P160122	534.09
22993	DFA39 34331		31/12/2006	MOBILIARIO Y EQUIPO DE OFICINA	MAMPARA DE PISO P160122	534.09
22994	DFA39 34332		31/12/2006	MOBILIARIO Y EQUIPO DE OFICINA	MAMPARA DE PISO P160122	534.09
22995	DFA39 34343		31/12/2006	MOBILIARIO Y EQUIPO DE OFICINA	MAMPARA DE PISO P160122	534.09
22996	DFA39 34344		31/12/2006	MOBILIARIO Y EQUIPO DE OFICINA	MAMPARA DE PISO P160122	534.09
22997	DFA39 34345		31/12/2006	MOBILIARIO Y EQUIPO DE OFICINA	MAMPARA DE PISO P160122	534.13
22998	DFA39 34385		31/12/2006	MOBILIARIO Y EQUIPO DE OFICINA	MAMPARA DE PISO P160122	534.09
22999	DFA39 34386		31/12/2006	MOBILIARIO Y EQUIPO DE OFICINA	MAMPARA DE PISO P160122	534.09
23000	DFA39 34387		31/12/2006	MOBILIARIO Y EQUIPO DE OFICINA	MAMPARA DE PISO P160122	534.09
23001	DFA39 34388		31/12/2006	MOBILIARIO Y EQUIPO DE OFICINA	MAMPARA DE PISO P160122	534.13
23002	DFA39 34866		31/12/2006	MOBILIARIO Y EQUIPO DE OFICINA	MAMPARA DE PISO P160122	333.43
23003	DFA39 34867		31/12/2006	MOBILIARIO Y EQUIPO DE OFICINA	MAMPARA DE PISO P160122	333.43
23004	DFA39 34868		31/12/2006	MOBILIARIO Y EQUIPO DE OFICINA	MAMPARA DE PISO P160122	333.36
23005	DFA39 34878		31/12/2006	MOBILIARIO Y EQUIPO DE OFICINA	MAMPARA DE PISO P160122	333.43
23006	DFA21 34879		31/12/2006	MOBILIARIO Y EQUIPO DE OFICINA	MAMPARA DE PISO P160122	333.43
23007	DAF21 34880		31/12/2006	MOBILIARIO Y EQUIPO DE OFICINA	MAMPARA DE PISO P160122	333.43
23008	DFA39 34881		31/12/2006	MOBILIARIO Y EQUIPO DE OFICINA	MAMPARA DE PISO P160122	333.43
23009	DFA39 34882		31/12/2006	MOBILIARIO Y EQUIPO DE OFICINA	MAMPARA DE PISO P160122	333.42
23010	DFA39 34883		31/12/2006	MOBILIARIO Y EQUIPO DE OFICINA	MAMPARA DE PISO P160122	333.43
23011	DFA39 34884		31/12/2006	MOBILIARIO Y EQUIPO DE OFICINA	MAMPARA DE PISO P160122	333.43
23012	DFA39 34885		31/12/2006	MOBILIARIO Y EQUIPO DE OFICINA	MAMPARA DE PISO P160122	333.43
23013	DFA39 34926		31/12/2006	MOBILIARIO Y EQUIPO DE OFICINA	MAMPARA DE PISO P160122	333.43
23014	DFA39 35110		31/12/2006	MOBILIARIO Y EQUIPO DE OFICINA	MINIMAMPARA PRINCIPAL 150	172.03
23015	DFA39 35112		31/12/2006	MOBILIARIO Y EQUIPO DE OFICINA	MINIMAMPARA PRINCIPAL 150	172.03
23016	DFA39 35114	vicy	31/12/2006	MOBILIARIO Y EQUIPO DE OFICINA	MINIMAMPARA PRINCIPAL 150	171.99
23017	DFA39 35116	vicky	31/12/2006	MOBILIARIO Y EQUIPO DE OFICINA	MINIMAMPARA PRINCIPAL 150	171.95
23018	DFA39 35138	vicky	31/12/2006	MOBILIARIO Y EQUIPO DE OFICINA	MINIMAMPARA PRINCIPAL 150	172.03
23019	DFA39 35170		31/12/2006	MOBILIARIO Y EQUIPO DE OFICINA	MINIMAMPARA PRINCIPAL 150	172.03
23020	DFA39 35172		31/12/2006	MOBILIARIO Y EQUIPO DE OFICINA	MINIMAMPARA PRINCIPAL 150	172.03
23021	DFA39 35174		31/12/2006	MOBILIARIO Y EQUIPO DE OFICINA	MINIMAMPARA PRINCIPAL 150	172.03
23022	DFA39 35176		31/12/2006	MOBILIARIO Y EQUIPO DE OFICINA	MINIMAMPARA PRINCIPAL 150	172.03
23023	DFA39 35178		31/12/2006	MOBILIARIO Y EQUIPO DE OFICINA	MINIMAMPARA PRINCIPAL 150	172.03
23024	DFA39 35180		31/12/2006	MOBILIARIO Y EQUIPO DE OFICINA	MINIMAMPARA PRINCIPAL 150	172.01
23025	DFA41 35321	isla	31/12/2006	MOBILIARIO Y EQUIPO DE OFICINA	SILLA D BANCO ALTO. RS-350/45	290.08
23026	DFA24 35842		30/04/2006	MOBILIARIO Y EQUIPO DE OFICINA	SILLA SECRETARIAL	1140.41
23027	DFA39 4731	bodega de ejec.	10/12/2001	MOBILIARIO Y EQUIPO DE OFICINA	CAFETERA ALUMINIO A	0
23028	DFA22 6291		07/06/2000	MOBILIARIO Y EQUIPO DE OFICINA	SACAPUNTAS ELECTRICO BOSTON	0
23030	DFA23 6370		29/11/2001	MOBILIARIO Y EQUIPO DE OFICINA	ARCHIVERO MELAMINA C/2 GAVETAS	0
23032	DFA40 12587		16/12/2003	MOBILIARIO Y EQUIPO DE OFICINA	ESTANTE METALICO C/6 ENTREPAÑOS	0
23034	DFA40 13268		02/12/2003	MOBILIARIO Y EQUIPO DE OFICINA	ESTANTERIA TRIPLE DE METAL A	0
23042	DFA40 18144		03/02/2004	MOBILIARIO Y EQUIPO DE OFICINA	CALENTADOR ACEITE ELECTRICO A	0
23043	DFA40 18145		03/02/2004	MOBILIARIO Y EQUIPO DE OFICINA	CALENTADOR DE ACEITE ELECTRICO A	0
23044	DFA40 19393		20/02/2004	MOBILIARIO Y EQUIPO DE OFICINA	LOCKER CON 4 DEPTOS. N	0
23046	DFA40 20066		07/07/2004	MOBILIARIO Y EQUIPO DE OFICINA	ESTANTE METALICO C/8 ENTREPAÑOS F.	0
23047	DFA40 20067		07/07/2004	MOBILIARIO Y EQUIPO DE OFICINA	ESTANTE METALICO C/9 ENTREPAÑOS F.	0
23048	DFA40 20068		07/07/2004	MOBILIARIO Y EQUIPO DE OFICINA	ESTANTE METALICO C/9 ENTREPAÑOS F.	0
23049	DFA40 20069		07/07/2004	MOBILIARIO Y EQUIPO DE OFICINA	ESTANTE METAL. CON 10 ENTREP.	0
23050	DFA40 20070		07/07/2004	MOBILIARIO Y EQUIPO DE OFICINA	PORTA GARRAFON DOBLE METALICO F.	0
23051	DFA40 21062		30/04/2005	MOBILIARIO Y EQUIPO DE OFICINA	ENTREPAÑO P/ESTANTE (15)	0
23052	DFA40 21448		16/05/2005	MOBILIARIO Y EQUIPO DE OFICINA	VENTILADOR DE PISO CYCLONE	0
23053	DFA40 21449		16/05/2005	MOBILIARIO Y EQUIPO DE OFICINA	VENTILADOR DE PISO CYCLONE	0
23054	DFA40 21450		16/05/2005	MOBILIARIO Y EQUIPO DE OFICINA	VENTILADOR DE PISO CYCLONE	0

23055	DFA40 22437		23/06/2005	MOBILIARIO Y EQUIPO DE OFICINA	CHAROLA P/ESTANTE (10)	0
23056	DFA40 24451		30/09/2006	MOBILIARIO Y EQUIPO DE OFICINA	VENTILADOR DE PISO CICLONE	0
23058	DFA40 25185		30/09/2006	MOBILIARIO Y EQUIPO DE OFICINA	ESTANTE MET. C/8 CHAROLAS	0
23059	DFA40 25186		30/09/2006	MOBILIARIO Y EQUIPO DE OFICINA	ESTANTE MET. C/8 CHAROLAS	0
23060	DFA40 25187		30/09/2006	MOBILIARIO Y EQUIPO DE OFICINA	ESTANTE MET. C/8 CHAROLAS	0
23061	DFA40 26935		31/08/2007	MOBILIARIO Y EQUIPO DE OFICINA	ESTANTE C/10 CHAROLAS 30 CJNS.	157.55
23062	DFA40 26936		31/08/2007	MOBILIARIO Y EQUIPO DE OFICINA	ESTANTE C/10 CHAROLAS 30 CJNS.	157.55
23063	DFA40 26937		31/08/2007	MOBILIARIO Y EQUIPO DE OFICINA	ESTANTE C/10 CHAROLAS 30 CJNS.	157.55
23064	DFA40 26938		31/08/2007	MOBILIARIO Y EQUIPO DE OFICINA	ESTANTE C/10 CHAROLAS 30 CJNS.	157.55
23065	DFA40 27218		31/12/2007	MOBILIARIO Y EQUIPO DE OFICINA	ESTANTE METALICO C/6 CHAROLAS	100.2
23066	DFA40 27219		31/12/2007	MOBILIARIO Y EQUIPO DE OFICINA	ESTANTE METALICO C/6 CHAROLAS	100.2
23067	DFA40 27220		31/12/2007	MOBILIARIO Y EQUIPO DE OFICINA	ESTANTE METALICO C/6 CHAROLAS	100.2
23068	DFA40 31093		30/06/2008	MOBILIARIO Y EQUIPO DE OFICINA	GUILLOTINA PARA PAPEL 60 X 60 CM	128.7
23069	DFA40 32617		31/08/2008	MOBILIARIO Y EQUIPO DE OFICINA	SILLA TIPO CAJA MOD. RS-250/45	218.58
23070	DFA40 32618		31/08/2008	MOBILIARIO Y EQUIPO DE OFICINA	SILLA TIPO CAJA MOD. RS-250/45	218.58
23071	DFA40 32621		31/08/2008	MOBILIARIO Y EQUIPO DE OFICINA	SILLA TIPO CAJA MOD. RS-250/45	218.58
23073	DFA40 32628		31/08/2008	MOBILIARIO Y EQUIPO DE OFICINA	ESCRITORIO MAGISTRALLE MOD. 153	352.69
23074	DFA40 32629		31/08/2008	MOBILIARIO Y EQUIPO DE OFICINA	ESCRITORIO MAGISTRALLE MOD. 153	352.69
23075	DFA40 32630		31/08/2008	MOBILIARIO Y EQUIPO DE OFICINA	ESCRITORIO MAGISTRALLE MOD. 153	352.69
23076	DFA24 32632		31/08/2008	MOBILIARIO Y EQUIPO DE OFICINA	ESCALERA INDUSTRIAL	388.69
23076	DFA40 32634		31/08/2008	MOBILIARIO Y EQUIPO DE OFICINA	ARCHIVERO MOVIL MOD. 106	247.54
23078	DFA23 32635		31/08/2008	MOBILIARIO Y EQUIPO DE OFICINA	ARCHIVERO MOVIL MOD. 106	247.54
23080	DFA40 32636		31/08/2008	MOBILIARIO Y EQUIPO DE OFICINA	SILLA DE TRABAJO MOD. RS-350/05	215.55
23081	DFA40 32637		31/08/2008	MOBILIARIO Y EQUIPO DE OFICINA	SILLA DE TRABAJO MOD. RS-350/05	215.55
23082	DFA40 32639		31/08/2008	MOBILIARIO Y EQUIPO DE OFICINA	SILLA DE ESPERA MOD. RE-1030	133.69
23083	DFA40 32640		31/08/2008	MOBILIARIO Y EQUIPO DE OFICINA	SILLA DE ESPERA MOD. RE-1030	133.69
23084	DFA40 32641		31/08/2008	MOBILIARIO Y EQUIPO DE OFICINA	SILLA DE ESPERA MOD. RE-1030	133.69
23086	DFA40 32643		31/08/2008	MOBILIARIO Y EQUIPO DE OFICINA	SILLA DE ESPERA MOD. RE-1030	133.69
23087	DFA40 32644		31/08/2008	MOBILIARIO Y EQUIPO DE OFICINA	SILLA DE ESPERA MOD. RE-1030	133.69
23088	DFA40 32645		31/08/2008	MOBILIARIO Y EQUIPO DE OFICINA	SILLA DE ESPERA MOD. RE-1030	133.69
23089	DFA40 32858		31/08/2008	MOBILIARIO Y EQUIPO DE OFICINA	ESCRITORIO EJECUTIVO MOD.117	689.33
23090	DFA40 32859		31/08/2008	MOBILIARIO Y EQUIPO DE OFICINA	RETORNO EJECUTIVO MOD. 127CPU	285.16
23091	DFA40 32860		31/08/2008	MOBILIARIO Y EQUIPO DE OFICINA	CREDENZA MULTIUSOS MOD. 135	719.59
23092	DFA40 32861		31/08/2008	MOBILIARIO Y EQUIPO DE OFICINA	LIBRERO CON CERRADURA MOD. 115C	450.92
23093	DFA40 32862		31/08/2008	MOBILIARIO Y EQUIPO DE OFICINA	ARCHIVERIO 3 GAVETAS MOD. 106XL	612
23094	DFA40 32863		31/08/2008	MOBILIARIO Y EQUIPO DE OFICINA	SILLA DE TRABAJO MOD. RS-350/05	215.55
23095	DFA40 32865		31/08/2008	MOBILIARIO Y EQUIPO DE OFICINA	SILLA DE ESPERA MOD. RE-1030	133.71
23096	DFA23 33004		31/08/2008	MOBILIARIO Y EQUIPO DE OFICINA	ESCRITORIO MAGISTRALLE MOD. 153	352.69
23098	DFA40 33006		31/08/2008	MOBILIARIO Y EQUIPO DE OFICINA	SILLA DE TRABAJO MOD. RS-350/05	215.55
23099	DFA40 33007		31/08/2008	MOBILIARIO Y EQUIPO DE OFICINA	SILLA DE ESPERA MOD. RE-1030	133.69
23100	DFA40 33008		31/08/2008	MOBILIARIO Y EQUIPO DE OFICINA	SILLA DE ESPERA MOD. RE-1030	133.69
23101	DFA40 33009		31/08/2008	MOBILIARIO Y EQUIPO DE OFICINA	ESCRITORIO DELTA MOD. 149CPU	517.92
23102	DFA40 33010		31/08/2008	MOBILIARIO Y EQUIPO DE OFICINA	ESCRITORIO DELTA MOD. 149CPU	517.92
23103	DFA50 33011		31/08/2008	MOBILIARIO Y EQUIPO DE OFICINA	ESCRITORIO DELTA MOD. 149CPU	517.92
23104	DFA40 33012		31/08/2008	MOBILIARIO Y EQUIPO DE OFICINA	ARCHIVERO MULTIGAVETAS MOD. 305	389.68
23106	DFA24 33014		31/08/2008	MOBILIARIO Y EQUIPO DE OFICINA	ESCRITORIO BASICO	389.68
23107	DFA40 33015		31/08/2008	MOBILIARIO Y EQUIPO DE OFICINA	SILLA DE TRABAJO MOD. RS-350/05	215.55
23108	DFA40 33016		31/08/2008	MOBILIARIO Y EQUIPO DE OFICINA	SILLA DE TRABAJO MOD. RS-350/05	215.55
23109	DFA40 33017		31/08/2008	MOBILIARIO Y EQUIPO DE OFICINA	SILLA DE TRABAJO MOD. RS-350/05	215.55
23110	DFA40 33018		31/08/2008	MOBILIARIO Y EQUIPO DE OFICINA	SILLA DE ESPERA MOD. RE-1030	133.69
23111	CIM10 33019		31/08/2008	MOBILIARIO Y EQUIPO DE OFICINA	SILLA DE ESPERA MOD. RE-1030	133.69
23112	DFA40 33020		31/08/2008	MOBILIARIO Y EQUIPO DE OFICINA	SILLA DE ESPERA MOD. RE-1030	133.69
23114	DFA40 33022		31/08/2008	MOBILIARIO Y EQUIPO DE OFICINA	SILLA DE ESPERA MOD. RE-1030	133.69
23116	DFA40 33024		31/08/2008	MOBILIARIO Y EQUIPO DE OFICINA	SILLA DE ESPERA MOD. RE-1030	133.69
23117	DFA40 33025		31/08/2008	MOBILIARIO Y EQUIPO DE OFICINA	SILLA DE ESPERA MOD. RE-1030	133.69
23118	DFA40 33526		31/12/2008	MOBILIARIO Y EQUIPO DE OFICINA	SILLA DE ESPERA RE-1030	160.86
23119	DFA40 34253		31/12/2008	MOBILIARIO Y EQUIPO DE OFICINA	106 ARCHIVERO MOVIL	297.72
23120	DFA23 35152		31/12/2008	MOBILIARIO Y EQUIPO DE OFICINA	106 ARCHIVERO MOVIL	297.72
23125	DFA40 6610		26/11/2003	MOBILIARIO Y EQUIPO DE OFICINA	PORTA GARRAFON METALICO	0
23127	DFA41 0101		13/10/1998	MOBILIARIO Y EQUIPO DE OFICINA	ESCRITORIO SECRETARIAL MET. CUB. MELAM.	0
23129	DFA41 0617		25/11/2003	MOBILIARIO Y EQUIPO DE OFICINA	MESA TRABAJO	0
23130	DFA41 10082		05/11/2003	MOBILIARIO Y EQUIPO DE OFICINA	SILLA VISITA C/CODERAS	0
23132	DFA41 11416	en juarez	23/02/1999	MOBILIARIO Y EQUIPO DE OFICINA	LOOKER METALICO AZUL C/2 PUERTAS (VIG.)	0
23133	DFA41 11417		23/02/1999	MOBILIARIO Y EQUIPO DE OFICINA	LOOKER METALICO AZUL C/2 PUERTAS (VIG.)	0
23134	DFA41 11418		23/02/1999	MOBILIARIO Y EQUIPO DE OFICINA	LOOKER METALICO AZUL C/2 PUERTAS (VIG.)	0
23135	DFA41 11445		02/12/2003	MOBILIARIO Y EQUIPO DE OFICINA	ARCHIVERO METALICO 4 GAVETAS	0
23136	DFA41 11578		27/05/1999	MOBILIARIO Y EQUIPO DE OFICINA	ESCRITORIO MADERA C/2 CJNES.	0
23137	DFA41 11581		18/03/1999	MOBILIARIO Y EQUIPO DE OFICINA	ARCHIVERO C/4 GAVETAS METALICO	0
23138	DFA41 11582		18/03/1999	MOBILIARIO Y EQUIPO DE OFICINA	ARCHIVERO C/4 GAVETAS METALICO	0
23140	DFA41 1265		29/11/2001	MOBILIARIO Y EQUIPO DE OFICINA	ESCRITORIO SECRET.MET.C/3 CJNS.	0
23141	DFA41 13168		19/02/2004	MOBILIARIO Y EQUIPO DE OFICINA	JUEGO DE BOCINAS	0
23143	DFA41 17479		19/03/2003	MOBILIARIO Y EQUIPO DE OFICINA	ARCHIVERO MELAMINA COLOR VINO 4 GAV. A	0
23144	DFA41 19424		23/02/2004	MOBILIARIO Y EQUIPO DE OFICINA	ESTANTE CON 6 CHAROLAS A	0
23145	DFA41 19425		23/02/2004	MOBILIARIO Y EQUIPO DE OFICINA	ESTANTE CON 6 CHAROLAS A	0
23146	DFA41 19426		23/02/2004	MOBILIARIO Y EQUIPO DE OFICINA	ESTANTE CON 6 CHAROLAS A	0
23147	DFA41 19431		23/02/2004	MOBILIARIO Y EQUIPO DE OFICINA	ESTANTE CON 6 CHAROLAS A	0
23148	DFA41 19433		23/02/2004	MOBILIARIO Y EQUIPO DE OFICINA	ESTANTE CON 6 CHAROLAS A	0
23150	DFA41 20439		15/09/2004	MOBILIARIO Y EQUIPO DE OFICINA	VENTILADOR DE MESA F.	0
23151	DFA41 20441		15/09/2004	MOBILIARIO Y EQUIPO DE OFICINA	VENTILADOR DE MESA F.	0
23152	DFA41 20541		26/01/2004	MOBILIARIO Y EQUIPO DE OFICINA	ESTANTE C/6 CHAROLAS	0
23153	DFA41 20549		26/01/2004	MOBILIARIO Y EQUIPO DE OFICINA	ESTANTE C/6 CHAROLAS	0
23155	DFA41 21092		14/06/2005	MOBILIARIO Y EQUIPO DE OFICINA	VENTILADOR DE PISO CYCLONE	0
23156	DFA41 21093	En Aud. Imss	14/06/2005	MOBILIARIO Y EQUIPO DE OFICINA	VENTILADOR DE PISO CYCLONE	0
23158	DFA41.21368		02/05/2005	MOBILIARIO Y EQUIPO DE OFICINA	VENTILADOR DE PEDESTAL LASKO	0
23159	DFA41 21452		15/05/2005	MOBILIARIO Y EQUIPO DE OFICINA	VENTILADOR	0
23160	DFA41 21535		06/06/2005	MOBILIARIO Y EQUIPO DE OFICINA	VENTILADOR DE PISO CYCLONE	0
23162	DFA41 23745		21/02/2006	MOBILIARIO Y EQUIPO DE OFICINA	SACAPUNTAS ELECTRICO	0
23163	DFA41 23832		27/03/2006	MOBILIARIO Y EQUIPO DE OFICINA	ESTANTE MET. C/6 CHROLAS	0
23164	DFA41 23833		27/03/2006	MOBILIARIO Y EQUIPO DE OFICINA	ESTANTE MET. C/6 CHAROLAS	0
23165	DFA41 23834		27/03/2006	MOBILIARIO Y EQUIPO DE OFICINA	ESTANTE MET. C/6 CHAROLAS	0
23166	DFA41 23835		27/03/2006	MOBILIARIO Y EQUIPO DE OFICINA	ESTANTE MET. C/6 CHAROLAS	0
23167	DFA41 23836		27/03/2006	MOBILIARIO Y EQUIPO DE OFICINA	ESTANTE MET. C/6 CHAROLAS	0
23168	DFA41 23837		27/03/2006	MOBILIARIO Y EQUIPO DE OFICINA	ESTANTE MET. C/6 CHAROLAS	0
23169	DFA41 23838		27/03/2006	MOBILIARIO Y EQUIPO DE OFICINA	ESTANTE MET. C/6 CHAROLAS	0
23170	DFA41 23839		27/03/2006	MOBILIARIO Y EQUIPO DE OFICINA	ESTANTE MET. C/6 CHAROLAS	0
23171	DFA41 23840		27/03/2006	MOBILIARIO Y EQUIPO DE OFICINA	ESTANTE MET. C/6 CHAROLAS	0
23172	DFA41 23841		27/03/2006	MOBILIARIO Y EQUIPO DE OFICINA	ESTANTE MET. C/6 CHAROLAS	0
23173	DFA41 23842		27/03/2006	MOBILIARIO Y EQUIPO DE OFICINA	ESTANTE MET. C/6 CHAROLAS	0
23174	DFA41 23843		27/03/2006	MOBILIARIO Y EQUIPO DE OFICINA	ESTANTE MET. C/6 CHAROLAS	0
23175	DFA41 23844		27/03/2006	MOBILIARIO Y EQUIPO DE OFICINA	ESTANTE MET. C/6 CHAROLAS	0
23176	DFA41 23845		27/03/2006	MOBILIARIO Y EQUIPO DE OFICINA	ESTANTE MET. C/6 CHAROLAS	0
23177	DFA41 23846		27/03/2006	MOBILIARIO Y EQUIPO DE OFICINA	ESTANTE MET. C/6 CHAROLAS	0
23178	DFA41 23847		27/03/2006	MOBILIARIO Y EQUIPO DE OFICINA	ESTANTE MET. C/6 CHAROLAS	0
23179	DFA41 23848		27/03/2006	MOBILIARIO Y EQUIPO DE OFICINA	ESTANTE MET. C/6 CHAROLAS	0
23180	DFA41 23849		27/03/2006	MOBILIARIO Y EQUIPO DE OFICINA	ESTANTE MET. C/6 CHAROLAS	0
23181	DFA41 23850		27/03/2006	MOBILIARIO Y EQUIPO DE OFICINA	ESTANTE MET. C/6 CHAROLAS	0
23182	DFA41 23851		27/03/2006	MOBILIARIO Y EQUIPO DE OFICINA	ESTANTE MET. C/6 CHAROLAS	0
23183	DFA41 23859		27/03/2006	MOBILIARIO Y EQUIPO DE OFICINA	ACRILICO DE 1.6 X 1.2	0
23184	DFA41 24168		08/06/2006	MOBILIARIO Y EQUIPO DE OFICINA	VENTILADOR DE TORRE LASKO	0

23186	DFA41 24326		31/07/2006	MOBILIARIO Y EQUIPO DE OFICINA	ARCHIVERO MET. D/4 GAVETAS	0
23187	DFA41 24356		14/07/2006	MOBILIARIO Y EQUIPO DE OFICINA	ENFRIADOR-CALENTON DE AGUA G.E.	0
23188	DFA41 24826		30/09/2006	MOBILIARIO Y EQUIPO DE OFICINA	PIZARRON BLANCO 2.40 X 1.20	0
23189	DFA41 27217		31/12/2007	MOBILIARIO Y EQUIPO DE OFICINA	SILLON EJECUTIVO EN PIEL	379.55
23190	DFA41 27342		29/02/2008	MOBILIARIO Y EQUIPO DE OFICINA	SILLA DE VISITA NEGRA S/CODERAS	46.1
23191	DFA41 27513		30/04/2008	MOBILIARIO Y EQUIPO DE OFICINA	GUILLOTINA CUARTET	71.68
23193	DFA41 28086		30/04/2008	MOBILIARIO Y EQUIPO DE OFICINA	24 CHAROLAS DE 40CM X 60CM	429.37
23194	DFA41 28087		30/04/2008	MOBILIARIO Y EQUIPO DE OFICINA	20 POSTES ALTURA 2 MTS	185.6
23198	DFA41 30983	S:PCUA29157K	30/06/2008	MOBILIARIO Y EQUIPO DE OFICINA	DESTRUCTORA DE DOCUMENTOS MCA. ROYAL	168.04
23199	DFA41 30984	S:PCUA29157K	30/06/2008	MOBILIARIO Y EQUIPO DE OFICINA	DESTRUCTORA DE DOCUMENTOS MCA. ROYAL	168.04
23200	DFA20 30985	S:6F02857	30/06/2008	MOBILIARIO Y EQUIPO DE OFICINA	SUMADORA PRINTAFORM 12 DIGITOS	86.9
23201	DFA41 31388		31/08/2006	MOBILIARIO Y EQUIPO DE OFICINA	VENTILADOR TIPO TORRE LASKO C/CONTROL REMOTO	152.85
23202	DFA41 31389		31/08/2006	MOBILIARIO Y EQUIPO DE OFICINA	VENTILADOR TIPO TORRE LASKO C/CONTROL REMOTO	152.85
23204	DFA41 32425		31/08/2006	MOBILIARIO Y EQUIPO DE OFICINA	MAMPARA BAJA MOD. 177-P120094	290.91
23205	SIS10 32826		31/08/2006	MOBILIARIO Y EQUIPO DE OFICINA	SILLA TIPO CAJA MOD. RS-250/45	218.58
23206	DFA41 33046		31/08/2006	MOBILIARIO Y EQUIPO DE OFICINA	ESCRITORIO BASICO MOD. 103S	295.32
23207	DFA41 33059		31/08/2006	MOBILIARIO Y EQUIPO DE OFICINA	SILLA DE TRABAJO MOD. RS-350/05	215.55
23208	PDM10 33080		31/08/2006	MOBILIARIO Y EQUIPO DE OFICINA	ESCRITORIO BASICO MOD. 103S	295.32
23209	PMD10 33081		31/08/2006	MOBILIARIO Y EQUIPO DE OFICINA	ESCRITORIO BASICO MOD. 103S	295.32
23210	DFA41 33082		31/08/2006	MOBILIARIO Y EQUIPO DE OFICINA	ESCRITORIO BASICO MOD. 103S	295.32
23211	DFA41 33083		31/08/2006	MOBILIARIO Y EQUIPO DE OFICINA	ESCRITORIO BASICO MOD. 103S	295.32
23212	DFA41 33241		31/08/2006	MOBILIARIO Y EQUIPO DE OFICINA	MAMPARA ALTA MOD. 270-P150122	444.06
23213	DFA41 33242		31/08/2006	MOBILIARIO Y EQUIPO DE OFICINA	MAMPARA ALTA MOD. 270-P150122	444.06
23214	DFA41 33243		31/08/2006	MOBILIARIO Y EQUIPO DE OFICINA	MAMPARA ALTA MOD. 270-P150122	444.06
23215	DFA41 33254		31/08/2006	MOBILIARIO Y EQUIPO DE OFICINA	MAMPARA ALTA MOD. 270-P150122	444.06
23216	DFA41 33255		31/08/2006	MOBILIARIO Y EQUIPO DE OFICINA	MAMPARA ALTA MOD. 270-P150122	444.06
23217	DFA41 33256		31/08/2006	MOBILIARIO Y EQUIPO DE OFICINA	MAMPARA ALTA MOD. 270-P150122	444.06
23218	DFA41 33266		31/08/2006	MOBILIARIO Y EQUIPO DE OFICINA	MAMPARA ALTA MOD. 270-P150122	444.06
23219	DFA41 33267		31/08/2006	MOBILIARIO Y EQUIPO DE OFICINA	MAMPARA ALTA MOD. 270-P150122	444.06
23220	DFA41 33268		31/08/2006	MOBILIARIO Y EQUIPO DE OFICINA	MAMPARA ALTA MOD. 270-P150122	444.06
23221	DFA41 33269		31/08/2006	MOBILIARIO Y EQUIPO DE OFICINA	MAMPARA ALTA MOD. 270-P150122	444.06
23222	DFA41 33270		31/08/2006	MOBILIARIO Y EQUIPO DE OFICINA	MAMPARA ALTA MOD. 270-P150122	444.06
23223	DFA41 33285		31/08/2006	MOBILIARIO Y EQUIPO DE OFICINA	MAMPARA ALTA MOD. 270-P150122	444.06
23224	DFA41 33288		31/08/2006	MOBILIARIO Y EQUIPO DE OFICINA	MAMPARA ALTA MOD. 270-P150122	444.06
23225	DFA41 33296		31/08/2006	MOBILIARIO Y EQUIPO DE OFICINA	MAMPARA ALTA MOD. 270-P150122	444.06
23226	DFA41 33297		31/08/2006	MOBILIARIO Y EQUIPO DE OFICINA	MAMPARA ALTA MOD. 270-P150122	444.06
23227	DFA41 33298		31/08/2006	MOBILIARIO Y EQUIPO DE OFICINA	MAMPARA ALTA MOD. 270-P150122	444.06
23228	DFA41 33317		31/08/2006	MOBILIARIO Y EQUIPO DE OFICINA	MAMPARA ALTA MOD. 270-P150122	444.06
23229	DFA41 33318		31/08/2006	MOBILIARIO Y EQUIPO DE OFICINA	MAMPARA ALTA MOD. 270-P150122	444.06
23230	DFA41 33319		31/08/2006	MOBILIARIO Y EQUIPO DE OFICINA	MAMPARA ALTA MOD. 270-P150122	444.06
23231	DFA41 33320		31/08/2006	MOBILIARIO Y EQUIPO DE OFICINA	MAMPARA ALTA MOD. 270-P150122	444.06
23232	DFA41 33321		31/08/2006	MOBILIARIO Y EQUIPO DE OFICINA	MAMPARA ALTA MOD. 270-P150122	444.06
23233	DFA41 33322		31/08/2006	MOBILIARIO Y EQUIPO DE OFICINA	MAMPARA ALTA MOD. 270-P150122	444.06
23234	DFA41 33323		31/08/2006	MOBILIARIO Y EQUIPO DE OFICINA	MAMPARA ALTA MOD. 270-P150122	444.06
23235	DFA41 33341		31/08/2006	MOBILIARIO Y EQUIPO DE OFICINA	MAMPARA ALTA MOD. 270-P150122	444.06
23236	DFA41 33827		31/12/2006	MOBILIARIO Y EQUIPO DE OFICINA	SILLA DE ESPERA RE-1030	160.88
23237	DFA41 33816		31/12/2006	MOBILIARIO Y EQUIPO DE OFICINA	ESCRITORIO EJECUTIVO KLASS 01	1112.06
23238	DFA41 33817		31/12/2006	MOBILIARIO Y EQUIPO DE OFICINA	RETORNO EJECUTIVO KLASS 02	538.25
23239	DFA41 33818		31/12/2006	MOBILIARIO Y EQUIPO DE OFICINA	CREDENZA EJECUTIVA KLASS03	1112.06
23240	DFA41 33819		31/12/2006	MOBILIARIO Y EQUIPO DE OFICINA	LIBRERO KLASS 04	772.36
23241	DFA41 33820		31/12/2006	MOBILIARIO Y EQUIPO DE OFICINA	107 ESQUINERO CONECTOR	179.84
23242	DFA41 33821		31/12/2006	MOBILIARIO Y EQUIPO DE OFICINA	106 ARCHIVERO MOVIL	297.72
23243	DFA41 33822		31/12/2006	MOBILIARIO Y EQUIPO DE OFICINA	ARCHIVERO DE 3 GAVETAS 106XL	736.12
23244	DFA41 33823		31/12/2006	MOBILIARIO Y EQUIPO DE OFICINA	SILLA GRAN CONFORT RE-1095	259.36
23245	DFA41 33824		31/12/2006	MOBILIARIO Y EQUIPO DE OFICINA	SILLA GRAN CONFORT RE-1095	259.36
23246	DFA41 33825		31/12/2006	MOBILIARIO Y EQUIPO DE OFICINA	125 LIBRERO DE PISO	578.37
23247	DFA41 33826		31/12/2006	MOBILIARIO Y EQUIPO DE OFICINA	GAVETA MULTIUSOS 302	475.5
23248	DFA41 33927		31/12/2006	MOBILIARIO Y EQUIPO DE OFICINA	MESA DE JUNTAS 118XL	1403.96
23249	DFA41 33928		31/12/2006	MOBILIARIO Y EQUIPO DE OFICINA	SILLA GRAN CONFORT RE-1095	259.36
23250	DFA41 33929		31/12/2006	MOBILIARIO Y EQUIPO DE OFICINA	SILLA GRAN CONFORT RE-1095	259.36
23251	DFA41 33930		31/12/2006	MOBILIARIO Y EQUIPO DE OFICINA	SILLA GRAN CONFORT RE-1095	259.36
23252	DFA41 33931		31/12/2006	MOBILIARIO Y EQUIPO DE OFICINA	SILLA GRAN CONFORT RE-1095	259.36
23253	DFA41 33932		31/12/2006	MOBILIARIO Y EQUIPO DE OFICINA	SILLA GRAN CONFORT RE-1095	259.36
23254	DFA41 33933		31/12/2006	MOBILIARIO Y EQUIPO DE OFICINA	SILLA GRAN CONFORT RE-1095	259.36
23255	DFA41 33934		31/12/2006	MOBILIARIO Y EQUIPO DE OFICINA	SILLA GRAN CONFORT RE-1095	259.36
23256	DFA41 33935		31/12/2006	MOBILIARIO Y EQUIPO DE OFICINA	SILLA GRAN CONFORT RE-1095	259.36
23257	DFA41 33936		31/12/2006	MOBILIARIO Y EQUIPO DE OFICINA	ESCRITORIO EJECUTIVO 117	829.11
23258	DFA41 33937		31/12/2006	MOBILIARIO Y EQUIPO DE OFICINA	RETORNO EJECUTIVO 127CPU	343.02
23259	DFA41 33938		31/12/2006	MOBILIARIO Y EQUIPO DE OFICINA	106 ARCHIVERO MOVIL	297.72
23260	DFA41 33939		31/12/2006	MOBILIARIO Y EQUIPO DE OFICINA	LIBRERO CON CERRADURA 115C	578.38
23261	DFA41 33940		31/12/2006	MOBILIARIO Y EQUIPO DE OFICINA	135 CREDENZA MULTIUSOS	865.51
23262	DFA41 33941		31/12/2006	MOBILIARIO Y EQUIPO DE OFICINA	ARCHIVERO 3 GAVETAS 106XL	736.12
23263	DFA41 33942		31/12/2006	MOBILIARIO Y EQUIPO DE OFICINA	107 ESQUINERO CONECTOR	179.84
23264	DFA41 33943		31/12/2006	MOBILIARIO Y EQUIPO DE OFICINA	SILLA DE TRABAJO RS-350/05	288.43
23265	DFA41 33944		31/12/2006	MOBILIARIO Y EQUIPO DE OFICINA	SILLA DE ESPERA RE-1030	160.88
23266	DFA41 33945		31/12/2006	MOBILIARIO Y EQUIPO DE OFICINA	SILLA DE ESPERA RE-1030	160.9
23267	DFA41 33946		31/12/2006	MOBILIARIO Y EQUIPO DE OFICINA	ESCRITORIO EJECUTIVO 117	829.11
23268	DFA41 33947		31/12/2006	MOBILIARIO Y EQUIPO DE OFICINA	RETORNO EJECUTIVO 127CPU	343.02
23269	DFA41 33948		31/12/2006	MOBILIARIO Y EQUIPO DE OFICINA	107 ESQUINERO CONECTOR	179.84
23270	DFA41 33949		31/12/2006	MOBILIARIO Y EQUIPO DE OFICINA	135 CREDENZA MULTIUSOS	865.51
23271	DFA41 33950		31/12/2006	MOBILIARIO Y EQUIPO DE OFICINA	LIBRERO CON CERRADURA 115C	578.38
23272	DFA41 33951		31/12/2006	MOBILIARIO Y EQUIPO DE OFICINA	106 ARCHIVERO MOVIL	297.72
23273	DFA41 33952		31/12/2006	MOBILIARIO Y EQUIPO DE OFICINA	ARCHIVERO 3 GAVETAS 106XL	736.12
23274	DFA41 33953		31/12/2006	MOBILIARIO Y EQUIPO DE OFICINA	SILLA DE TRABAJO RS-350/05	288.43
23275	DFA41 33954		31/12/2006	MOBILIARIO Y EQUIPO DE OFICINA	SILLA DE ESPERA RE-1030	160.86
23276	DFA41 33955		31/12/2006	MOBILIARIO Y EQUIPO DE OFICINA	SILLA DE ESPERA RE-1030	160.86
23277	DFA41 33959		31/12/2006	MOBILIARIO Y EQUIPO DE OFICINA	ESCRITORIO EJECUTIVO 117	829.11
23278	DFA41 33960		31/12/2006	MOBILIARIO Y EQUIPO DE OFICINA	RETORNO EJECUTIVO 127CPU	343.02
23279	DFA41 33961		31/12/2006	MOBILIARIO Y EQUIPO DE OFICINA	107 ESQUINERO CONECTOR	179.84
23280	DFA41 33962		31/12/2006	MOBILIARIO Y EQUIPO DE OFICINA	135 CREDENZA MULTIUSOS	865.51
23281	DFA41 33963		31/12/2006	MOBILIARIO Y EQUIPO DE OFICINA	LIBRERO CON CERRADURA 115C	578.38
23282	DFA41 33964		31/12/2006	MOBILIARIO Y EQUIPO DE OFICINA	106 ARCHIVERO MOVIL	297.72
23283	DFA41 33965		31/12/2006	MOBILIARIO Y EQUIPO DE OFICINA	ARCHIVERO 3 GAVETAS 106XL	736.12
23284	DFA41 33966		31/12/2006	MOBILIARIO Y EQUIPO DE OFICINA	SILLA DE TRABAJO RS-350/05	288.43
23285	DFA41 33967		31/12/2006	MOBILIARIO Y EQUIPO DE OFICINA	SILLA DE ESPERA RE-1030	160.86
23286	DFA41 33968		31/12/2006	MOBILIARIO Y EQUIPO DE OFICINA	SILLA DE ESPERA RE-1030	160.86
23287	DFA41 33972		31/12/2006	MOBILIARIO Y EQUIPO DE OFICINA	ESCRITORIO EJECUTIVO 117	829.11
23288	DFA41 33973		31/12/2006	MOBILIARIO Y EQUIPO DE OFICINA	RETORNO EJECUTIVO 127CPU	343.02
23289	DFA41 33974		31/12/2006	MOBILIARIO Y EQUIPO DE OFICINA	107 ESQUINERO CONECTOR	179.84
23290	DFA41 33975		31/12/2006	MOBILIARIO Y EQUIPO DE OFICINA	135 CREDENZA MULTIUSOS	865.51
23291	DFA41 33976		31/12/2006	MOBILIARIO Y EQUIPO DE OFICINA	LIBRERO CON CERRADURA 115C	578.38
23292	DFA41 33977		31/12/2006	MOBILIARIO Y EQUIPO DE OFICINA	106 ARCHIVERO MOVIL	297.72
23293	DFA41 33978		31/12/2006	MOBILIARIO Y EQUIPO DE OFICINA	ARCHIVERO 3 GAVETAS 106XL	736.12
23294	DFA41 33979		31/12/2006	MOBILIARIO Y EQUIPO DE OFICINA	SILLA DE TRABAJO RS-350/05	288.43
23295	DFA41 33980		31/12/2006	MOBILIARIO Y EQUIPO DE OFICINA	SILLA DE ESPERA RE-1030	160.86
23296	DFA41 33981		31/12/2006	MOBILIARIO Y EQUIPO DE OFICINA	SILLA DE ESPERA RE-1030	160.86
23297	DFA41 33987		31/12/2006	MOBILIARIO Y EQUIPO DE OFICINA	MESA MULTIUSOS MOD. 111	253.36
23298	DFA41 33988		31/12/2006	MOBILIARIO Y EQUIPO DE OFICINA	MESA MULTIUSOS MOD. 111	253.36
23299	DFA41 33989		31/12/2006	MOBILIARIO Y EQUIPO DE OFICINA	ESCRITORIO MAGISTRALLE 153	424.19

23300	DFA41 33990		31/12/2008	MOBILIARIO Y EQUIPO DE OFICINA	ESCRITORIO MAGISTRALLE 153	424.10
23301	DFA41 33991		31/12/2008	MOBILIARIO Y EQUIPO DE OFICINA	SILLA DE TRABAJO RS-350/05	288.43
23302	DFA41 33992		31/12/2008	MOBILIARIO Y EQUIPO DE OFICINA	SILLA DE TRABAJO RS-350/05	288.43
23303	DFA41 33993		31/12/2008	MOBILIARIO Y EQUIPO DE OFICINA	SILLA DE TRABAJO RS-350/05	288.43
23304	DFA41 33994		31/12/2008	MOBILIARIO Y EQUIPO DE OFICINA	SILLA DE TRABAJO RS-350/05	288.42
23305	DFA41 33995		31/12/2008	MOBILIARIO Y EQUIPO DE OFICINA	ARCHIVERO 3 GAVETAS 106XL	736.12
23306	DFA41 33996		31/12/2008	MOBILIARIO Y EQUIPO DE OFICINA	ARCHIVERO 3 GAVETAS 106XL	736.12
23307	DFA41 34001		31/12/2008	MOBILIARIO Y EQUIPO DE OFICINA	ESCRITORIO DELTA 149CPU	622.91
23308	DFA41 34002		31/12/2008	MOBILIARIO Y EQUIPO DE OFICINA	ESCRITORIO DELTA 149CPU	622.91
23309	DFA41 34003		31/12/2008	MOBILIARIO Y EQUIPO DE OFICINA	SILLA DE TRABAJO RS-350/05	288.43
23310	DFA41 34004		31/12/2008	MOBILIARIO Y EQUIPO DE OFICINA	SILLA DE TRABAJO RS-350/05	288.43
23311	DFA41 34005		31/12/2008	MOBILIARIO Y EQUIPO DE OFICINA	106 ARCHIVERO MOVIL	297.72
23312	DFA41 34006		31/12/2008	MOBILIARIO Y EQUIPO DE OFICINA	106 ARCHIVERO MOVIL	297.7
23313	PMD10 34007		31/12/2008	MOBILIARIO Y EQUIPO DE OFICINA	ESCRITORIO EJECUTIVO 117	829.11
23314	PMD10 34008		31/12/2008	MOBILIARIO Y EQUIPO DE OFICINA	RETORNO EJECUTIVO 127CPU	343.02
23315	PMD10 34009		31/12/2008	MOBILIARIO Y EQUIPO DE OFICINA	107 ESQUINERO CONECTOR	179.84
23316	DFA41 34010		31/12/2008	MOBILIARIO Y EQUIPO DE OFICINA	135 CREDENZA MULTIUSOS	865.51
23317	PMD10 34011		31/12/2008	MOBILIARIO Y EQUIPO DE OFICINA	LIBRERO CON CERRADURA 115C	578.38
23318	DFA41 34012		31/12/2008	MOBILIARIO Y EQUIPO DE OFICINA	ARCHIVERO 3 GAVETAS 106XL	736.12
23319	DFA24 34013		31/12/2008	MOBILIARIO Y EQUIPO DE OFICINA	ESCRITORIO DELTA 149CPU	622.91
23320	DFA41 34014		31/12/2008	MOBILIARIO Y EQUIPO DE OFICINA	ARCHIVERO MULTIGAVETAS 305	468.64
23321	PMD10 34015		31/12/2008	MOBILIARIO Y EQUIPO DE OFICINA	SILLA DE TRABAJO RS-350/05	288.43
23323	DFA41 34030		31/12/2008	MOBILIARIO Y EQUIPO DE OFICINA	MESA MULTIUSOS MOD. 111	253.36
23324	DFA41 34031		31/12/2008	MOBILIARIO Y EQUIPO DE OFICINA	ARCHIVERO 3 GAVETAS 106XL	736.12
23325	DFA41 34032		31/12/2008	MOBILIARIO Y EQUIPO DE OFICINA	ARCHIVERO 3 GAVETAS 106XL	736.12
23326	DFA41 34033	En Aud. Imss	31/12/2008	MOBILIARIO Y EQUIPO DE OFICINA	SILLA DE TRABAJO RS-350/05	288.43
23327	DFA41 34034		31/12/2008	MOBILIARIO Y EQUIPO DE OFICINA	SILLA DE ESPERA RE-1030	160.86
23328	DFA41 34035		31/12/2008	MOBILIARIO Y EQUIPO DE OFICINA	SILLA DE ESPERA RE-1030	160.86
23329	DFA41 34043		31/12/2008	MOBILIARIO Y EQUIPO DE OFICINA	ESCRITORIO DELTA 149CPU	622.91
23330	DFA41 34044		31/12/2008	MOBILIARIO Y EQUIPO DE OFICINA	ARCHIVERO MULTIGAVETAS 305	468.64
23331	DFA24 34045		31/12/2008	MOBILIARIO Y EQUIPO DE OFICINA	ARCHIVERO TRES GAVETAS 106XL	736.12
23332	PMD10 34046		31/12/2008	MOBILIARIO Y EQUIPO DE OFICINA	135 CREDENZA MULTIUSOS	865.51
23333	DFA41 34047		31/12/2008	MOBILIARIO Y EQUIPO DE OFICINA	LIBRERO CON CERRADURA 115C	578.38
23334	PMD10 34048		31/12/2008	MOBILIARIO Y EQUIPO DE OFICINA	SILLA DE TRABAJO RS-350/05	288.43
23335	DFA41 34049		31/12/2008	MOBILIARIO Y EQUIPO DE OFICINA	SILLA DE ESPERA RE-1030	160.86
23336	DFA41 34050		31/12/2008	MOBILIARIO Y EQUIPO DE OFICINA	SILLA DE ESPERA RE-1030	160.86
23337	DFA41 34059		31/12/2008	MOBILIARIO Y EQUIPO DE OFICINA	ESCRITORIO DELTA 149CPU	622.91
23338	DFA24 34060		31/12/2008	MOBILIARIO Y EQUIPO DE OFICINA	ARCHIVERO MULTIGAVETAS 305	468.64
23339	PMD10 34061		31/12/2008	MOBILIARIO Y EQUIPO DE OFICINA	ARCHIVERO TRES GAVETAS 106XL	736.12
23340	DFA41 34062		31/12/2008	MOBILIARIO Y EQUIPO DE OFICINA	135 CREDENZA MULTIUSOS	865.51
23341	REM09 34063		31/12/2008	MOBILIARIO Y EQUIPO DE OFICINA	LIBRERO CON CERRADURA 115C	578.38
23342	DFA41 34064		31/12/2008	MOBILIARIO Y EQUIPO DE OFICINA	SILLA DE TRABAJO RS-350/05	288.43
23343	DFA41 34065		31/12/2008	MOBILIARIO Y EQUIPO DE OFICINA	SILLA DE ESPERA RE-1030	160.86
23344	DFA41 34066		31/12/2008	MOBILIARIO Y EQUIPO DE OFICINA	SILLA DE ESPERA RE-1030	160.9
23345	DFA41 34067		31/12/2008	MOBILIARIO Y EQUIPO DE OFICINA	ESCRITORIO EJECUTIVO 117	829.11
23346	DFA41 34068		31/12/2008	MOBILIARIO Y EQUIPO DE OFICINA	RETORNO EJECUTIVO 127CPU	343.02
23347	DFA41 34069		31/12/2008	MOBILIARIO Y EQUIPO DE OFICINA	107 ESQUINERO CONECTOR	179.84
23348	DFA41 34070		31/12/2008	MOBILIARIO Y EQUIPO DE OFICINA	135 CREDENZA MULTIUSOS	865.51
23349	DFA41 34071		31/12/2008	MOBILIARIO Y EQUIPO DE OFICINA	LIBRERO CON CERRADURA 115C	578.38
23350	DFA41 34072		31/12/2008	MOBILIARIO Y EQUIPO DE OFICINA	106 ARCHIVERO MOVIL	297.72
23351	DFA41 34073		31/12/2008	MOBILIARIO Y EQUIPO DE OFICINA	ARCHIVERO TRES GAVETAS 106XL	736.12
23352	DFA41 34074		31/12/2008	MOBILIARIO Y EQUIPO DE OFICINA	SILLA DE TRABAJO RS-350/05	288.43
23353	DFA41 34075		31/12/2008	MOBILIARIO Y EQUIPO DE OFICINA	SILLA DE ESPERA RE-1030	160.86
23354	DFA41 34083		31/12/2008	MOBILIARIO Y EQUIPO DE OFICINA	MESA MULTIUSOS MOD. 111	253.36
23355	DFA41 34084		31/12/2008	MOBILIARIO Y EQUIPO DE OFICINA	MESA MULTIUSOS MOD. 111	253.36
23356	DFA41 34085		31/12/2008	MOBILIARIO Y EQUIPO DE OFICINA	LIBRERO FORTTE MOD. 168	525.97
23357	DFA41 34086		31/12/2008	MOBILIARIO Y EQUIPO DE OFICINA	LIBRERO FORTTE MOD. 168	525.97
23358	DFA41 34087		31/12/2008	MOBILIARIO Y EQUIPO DE OFICINA	LIBRERO FORTTE MOD. 168	525.97
23359	DFA41 34088		31/12/2008	MOBILIARIO Y EQUIPO DE OFICINA	LIBRERO FORTTE MOD. 168	525.97
23360	DFA41 34089		31/12/2008	MOBILIARIO Y EQUIPO DE OFICINA	LIBRERO FORTTE MOD. 168	525.95
23361	DFA41 34090		31/12/2008	MOBILIARIO Y EQUIPO DE OFICINA	ESCRITORIO DELTA MOD. 149CPU	622.91
23362	DFA41 34091		31/12/2008	MOBILIARIO Y EQUIPO DE OFICINA	ARCHIVERO MULTIGAVETAS 305	468.64
23363	DFA41 34092		31/12/2008	MOBILIARIO Y EQUIPO DE OFICINA	MESA MULTIUSOS MOD. 111	253.36
23364	DFA41 34093		31/12/2008	MOBILIARIO Y EQUIPO DE OFICINA	MESA MULTIUSOS MOD. 111	253.36
23365	DFA41 34094		31/12/2008	MOBILIARIO Y EQUIPO DE OFICINA	SILLA DE TRABAJO RS-350/05	288.43
23366	DFA41 34095		31/12/2008	MOBILIARIO Y EQUIPO DE OFICINA	SILLA DE ESPERA RE-1030	160.86
23367	DFA41 34096		31/12/2008	MOBILIARIO Y EQUIPO DE OFICINA	SILLA DE ESPERA RE-1030	160.86
23368	DFA41 34100		31/12/2008	MOBILIARIO Y EQUIPO DE OFICINA	ESCRITORIO DELTA 149CPU	622.91
23369	DFA41 34101		31/12/2008	MOBILIARIO Y EQUIPO DE OFICINA	ESCRITORIO DELTA 149CPU	622.91
23370	DFA41 34102		31/12/2008	MOBILIARIO Y EQUIPO DE OFICINA	ARCHIVERO MULTIGAVETAS 305	468.64
23371	DFA41 34103		31/12/2008	MOBILIARIO Y EQUIPO DE OFICINA	ARCHIVERO MULTIGAVETAS 305	468.64
23372	DFA41 34104		31/12/2008	MOBILIARIO Y EQUIPO DE OFICINA	ARCHIVERO DE CUATRO GAVETAS 304	921.18
23373	DFA41 34105		31/12/2008	MOBILIARIO Y EQUIPO DE OFICINA	ARCHIVERO DE CUATRO GAVETAS 304	921.18
23374	DFA41 34106		31/12/2008	MOBILIARIO Y EQUIPO DE OFICINA	SILLA DE TRABAJO RS-350/05	288.43
23375	DFA41 34107		31/12/2008	MOBILIARIO Y EQUIPO DE OFICINA	SILLA DE TRABAJO RS-350/05	288.43
23376	DFA41 34108		31/12/2008	MOBILIARIO Y EQUIPO DE OFICINA	SILLA DE ESPERA RE-1030	160.86
23377	DFA41 34109		31/12/2008	MOBILIARIO Y EQUIPO DE OFICINA	SILLA DE ESPERA RE-1030	160.86
23378	PMD10 34110		31/12/2008	MOBILIARIO Y EQUIPO DE OFICINA	SILLA DE ESPERA RE-1030	160.86
23379	DFA41 34111		31/12/2008	MOBILIARIO Y EQUIPO DE OFICINA	SILLA DE ESPERA RE-1030	160.87
23380	DFA41 34112		31/12/2008	MOBILIARIO Y EQUIPO DE OFICINA	ESCRITORIO DELTA 149CPU	622.91
23381	DFA41 34113		31/12/2008	MOBILIARIO Y EQUIPO DE OFICINA	ESCRITORIO DELTA 149CPU	622.91
23382	DFA41 34114		31/12/2008	MOBILIARIO Y EQUIPO DE OFICINA	ESCRITORIO DELTA 149CPU	622.91
23383	DFA41 34115		31/12/2008	MOBILIARIO Y EQUIPO DE OFICINA	ESCRITORIO DELTA 149CPU	622.91
23384	DFA41 34116		31/12/2008	MOBILIARIO Y EQUIPO DE OFICINA	ESCRITORIO DELTA 149CPU	622.91
23385	DFA41 34117		31/12/2008	MOBILIARIO Y EQUIPO DE OFICINA	ESCRITORIO DELTA 149CPU	622.91
23386	DFA41 34118		31/12/2008	MOBILIARIO Y EQUIPO DE OFICINA	ESCRITORIO DELTA 149CPU	622.91
23387	DFA41 34119		31/12/2008	MOBILIARIO Y EQUIPO DE OFICINA	ESCRITORIO DELTA 149CPU	622.91
23388	DFA41 34120		31/12/2008	MOBILIARIO Y EQUIPO DE OFICINA	ESCRITORIO DELTA 149CPU	622.91
23389	DFA41 34121		31/12/2008	MOBILIARIO Y EQUIPO DE OFICINA	ESCRITORIO DELTA 149CPU	622.91
23390	DFA41 34122		31/12/2008	MOBILIARIO Y EQUIPO DE OFICINA	ARCHIVERO MULTIGAVETAS 305	468.64
23391	DFA41 34123		31/12/2008	MOBILIARIO Y EQUIPO DE OFICINA	ARCHIVERO MULTIGAVETAS 305	468.64
23392	DFA41 34124		31/12/2008	MOBILIARIO Y EQUIPO DE OFICINA	ARCHIVERO MULTIGAVETAS 305	468.64
23393	DFA41 34125		31/12/2008	MOBILIARIO Y EQUIPO DE OFICINA	ARCHIVERO MULTIGAVETAS 305	468.64
23394	DFA41 34126		31/12/2008	MOBILIARIO Y EQUIPO DE OFICINA	ARCHIVERO MULTIGAVETAS 305	468.64
23395	DFA41 34127		31/12/2008	MOBILIARIO Y EQUIPO DE OFICINA	ARCHIVERO MULTIGAVETAS 305	468.64
23396	DFA41 34128		31/12/2008	MOBILIARIO Y EQUIPO DE OFICINA	ARCHIVERO MULTIGAVETAS 305	468.64
23397	DFA41 34129		31/12/2008	MOBILIARIO Y EQUIPO DE OFICINA	ARCHIVERO MULTIGAVETAS 305	468.64
23398	DFA41 34130		31/12/2008	MOBILIARIO Y EQUIPO DE OFICINA	ARCHIVERO MULTIGAVETAS 305	468.64
23399	DFA41 34131		31/12/2008	MOBILIARIO Y EQUIPO DE OFICINA	ARCHIVERO MULTIGAVETAS 305	468.64
23400	DFA41 34132		31/12/2008	MOBILIARIO Y EQUIPO DE OFICINA	SILLA DE TRABAJO RS-350/05	288.43
23401	PMD10 34133		31/12/2008	MOBILIARIO Y EQUIPO DE OFICINA	SILLA DE TRABAJO RS-350/05	288.43
23402	DFA41 34134		31/12/2008	MOBILIARIO Y EQUIPO DE OFICINA	SILLA DE TRABAJO RS-350/05	288.43
23403	DFA41 34135		31/12/2008	MOBILIARIO Y EQUIPO DE OFICINA	SILLA DE TRABAJO RS-350/05	288.43
23404	DFA41 34136		31/12/2008	MOBILIARIO Y EQUIPO DE OFICINA	SILLA DE TRABAJO RS-350/05	288.43
23405	DFA41 34137		31/12/2008	MOBILIARIO Y EQUIPO DE OFICINA	SILLA DE TRABAJO RS-350/05	288.43
23406	DFA41 34138		31/12/2008	MOBILIARIO Y EQUIPO DE OFICINA	SILLA DE TRABAJO RS-350/05	288.43
23407	DFA41 34139		31/12/2008	MOBILIARIO Y EQUIPO DE OFICINA	SILLA DE TRABAJO RS-350/05	288.43
23408	DFA41 34140		31/12/2008	MOBILIARIO Y EQUIPO DE OFICINA	SILLA DE TRABAJO RS-350/05	288.43
23409	DFA41 34141		31/12/2008	MOBILIARIO Y EQUIPO DE OFICINA	SILLA DE TRABAJO RS-350/05	288.43

23410	DFA41 34142		31/12/2008	MOBILIARIO Y EQUIPO DE OFICINA	ARCHIVERO 4 GAVETAS MOD. 304	921.18
23411	DFA41 34143		31/12/2008	MOBILIARIO Y EQUIPO DE OFICINA	ARCHIVERO 4 GAVETAS MOD. 304	921.18
23412	DFA41 34144		31/12/2008	MOBILIARIO Y EQUIPO DE OFICINA	ARCHIVERO 4 GAVETAS MOD. 304	921.18
23413	DFA41 34145		31/12/2008	MOBILIARIO Y EQUIPO DE OFICINA	ARCHIVERO 4 GAVETAS MOD. 304	921.18
23414	DFA41 34159		31/12/2008	MOBILIARIO Y EQUIPO DE OFICINA	ESCRITORIO DELTA 149CPU	622.91
23415	DFA41 34160		31/12/2008	MOBILIARIO Y EQUIPO DE OFICINA	ESCRITORIO DELTA 149CPU	622.91
23416	DFA41 34161		31/12/2008	MOBILIARIO Y EQUIPO DE OFICINA	ESCRITORIO DELTA 149CPU	622.91
23417	DFA41 34162		31/12/2008	MOBILIARIO Y EQUIPO DE OFICINA	ESCRITORIO DELTA 149CPU	622.91
23418	DFA41 34163		31/12/2008	MOBILIARIO Y EQUIPO DE OFICINA	ESCRITORIO DELTA 149CPU	622.91
23419	DFA41 34164		31/12/2008	MOBILIARIO Y EQUIPO DE OFICINA	ESCRITORIO DELTA 149CPU	622.91
23420	DFA41 34165		31/12/2008	MOBILIARIO Y EQUIPO DE OFICINA	ESCRITORIO DELTA 149CPU	622.91
23421	DFA41 34166		31/12/2008	MOBILIARIO Y EQUIPO DE OFICINA	ESCRITORIO DELTA 149CPU	622.91
23422	DFA41 34167		31/12/2008	MOBILIARIO Y EQUIPO DE OFICINA	ARCHIVERO MULTIGAVETAS 305	468.64
23423	DFA41 34168		31/12/2008	MOBILIARIO Y EQUIPO DE OFICINA	ARCHIVERO MULTIGAVETAS 305	468.64
23424	DFA41 34169		31/12/2008	MOBILIARIO Y EQUIPO DE OFICINA	ARCHIVERO MULTIGAVETAS 305	468.64
23425	DFA41 34170		31/12/2008	MOBILIARIO Y EQUIPO DE OFICINA	ARCHIVERO MULTIGAVETAS 305	468.64
23426	DFA41 34171		31/12/2008	MOBILIARIO Y EQUIPO DE OFICINA	ARCHIVERO MULTIGAVETAS 305	468.64
23427	DFA41 34172		31/12/2008	MOBILIARIO Y EQUIPO DE OFICINA	ARCHIVERO MULTIGAVETAS 305	468.64
23428	DFA41 34173		31/12/2008	MOBILIARIO Y EQUIPO DE OFICINA	ARCHIVERO MULTIGAVETAS 305	468.64
23429	DFA41 34174		31/12/2008	MOBILIARIO Y EQUIPO DE OFICINA	ARCHIVERO MULTIGAVETAS 305	468.64
23430	DFA41 34175		31/12/2008	MOBILIARIO Y EQUIPO DE OFICINA	SILLA DE TRABAJO RS-350/05	288.43
23431	DFA41 34176	En Aud. Imss	31/12/2008	MOBILIARIO Y EQUIPO DE OFICINA	SILLA DE TRABAJO RS-350/05	288.43
23432	DFA41 34177		31/12/2008	MOBILIARIO Y EQUIPO DE OFICINA	SILLA DE TRABAJO RS-350/05	288.43
23433	DFA41 34178		31/12/2008	MOBILIARIO Y EQUIPO DE OFICINA	SILLA DE TRABAJO RS-350/05	288.43
23434	DFA41 34179		31/12/2008	MOBILIARIO Y EQUIPO DE OFICINA	SILLA DE TRABAJO RS-350/05	288.43
23435	DFA41 34180	En Aud. Imss	31/12/2008	MOBILIARIO Y EQUIPO DE OFICINA	SILLA DE TRABAJO RS-350/05	288.43
23436	DFA41 34181		31/12/2008	MOBILIARIO Y EQUIPO DE OFICINA	SILLA DE TRABAJO RS-350/05	288.43
23437	DFA41 34182		31/12/2008	MOBILIARIO Y EQUIPO DE OFICINA	SILLA DE TRABAJO RS-350/05	288.43
23438	DFA41 34183		31/12/2008	MOBILIARIO Y EQUIPO DE OFICINA	ARCHIVERO 4 GAVETAS MOD. 304	921.18
23439	DFA41 34184		31/12/2008	MOBILIARIO Y EQUIPO DE OFICINA	ARCHIVERO 4 GAVETAS MOD. 304	921.18
23440	DFA41 34185		31/12/2008	MOBILIARIO Y EQUIPO DE OFICINA	ARCHIVERO 4 GAVETAS MOD. 304	921.18
23441	DFA41 34186		31/12/2008	MOBILIARIO Y EQUIPO DE OFICINA	ARCHIVERO 4 GAVETAS MOD. 304	921.18
23442	DFA41 34187		31/12/2008	MOBILIARIO Y EQUIPO DE OFICINA	LIBRERO FORTTE MOD. 168	525.87
23443	DFA41 34188		31/12/2008	MOBILIARIO Y EQUIPO DE OFICINA	LIBRERO FORTTE MOD. 168	525.87
23444	DFA41 34197		31/12/2008	MOBILIARIO Y EQUIPO DE OFICINA	ESCRITORIO DELTA 149CPU	622.91
23445	PMD10 34198		31/12/2008	MOBILIARIO Y EQUIPO DE OFICINA	ESCRITORIO DELTA 149	622.91
23446	DFA41 34199		31/12/2008	MOBILIARIO Y EQUIPO DE OFICINA	ARCHIVERO MULTIGAVETAS 305	468.64
23447	DFA41 34200	En Aud. Imss	31/12/2008	MOBILIARIO Y EQUIPO DE OFICINA	106 ARCHIVERO MOVIL	297.72
23448	DFA41 34201		31/12/2008	MOBILIARIO Y EQUIPO DE OFICINA	106 ARCHIVERO MOVIL	297.72
23449	DFA41 34203		31/12/2008	MOBILIARIO Y EQUIPO DE OFICINA	SILLA DE TRABAJO RS-350/05	288.36
23450	DFA41 34204		31/12/2008	MOBILIARIO Y EQUIPO DE OFICINA	SILLA DE ESPERA RE-1030	160.86
23451	DFA41 34205		31/12/2008	MOBILIARIO Y EQUIPO DE OFICINA	SILLA DE ESPERA RE-1030	160.86
23452	DFA41 34206		31/12/2008	MOBILIARIO Y EQUIPO DE OFICINA	SILLA DE ESPERA RE-1030	160.86
23453	DFA41 34207		31/12/2008	MOBILIARIO Y EQUIPO DE OFICINA	SILLA DE ESPERA RE-1030	160.86
23454	DFA41 34208		31/12/2008	MOBILIARIO Y EQUIPO DE OFICINA	SILLA DE ESPERA RE-1030	160.86
23455	DFA41 34210		31/12/2008	MOBILIARIO Y EQUIPO DE OFICINA	MESA CENTRAL 183	238.75
23456	DFA41 34215		31/12/2008	MOBILIARIO Y EQUIPO DE OFICINA	ESCRITORIO DELTA 149CPU	622.91
23457	DFA41 34216		31/12/2008	MOBILIARIO Y EQUIPO DE OFICINA	ESCRITORIO DELTA 149CPU	622.91
23458	DFA41 34217		31/12/2008	MOBILIARIO Y EQUIPO DE OFICINA	ESCRITORIO DELTA 149CPU	622.91
23459	DFA41 34218		31/12/2008	MOBILIARIO Y EQUIPO DE OFICINA	ARCHIVERO MULTIGAVETAS 305	468.64
23460	DFA41 34219		31/12/2008	MOBILIARIO Y EQUIPO DE OFICINA	ARCHIVERO MULTIGAVETAS 305	468.64
23461	DFA41 34220		31/12/2008	MOBILIARIO Y EQUIPO DE OFICINA	106 ARCHIVERO MOVIL	297.72
23462	DFA41 34221		31/12/2008	MOBILIARIO Y EQUIPO DE OFICINA	106 ARCHIVERO MOVIL	297.72
23463	DFA41 34222		31/12/2008	MOBILIARIO Y EQUIPO DE OFICINA	106 ARCHIVERO MOVIL	297.72
23464	DFA41 34223		31/12/2008	MOBILIARIO Y EQUIPO DE OFICINA	LIBRERO DE PISO 125	578.38
23465	DFA41 34224		31/12/2008	MOBILIARIO Y EQUIPO DE OFICINA	ARCHIVERO 4 GAVETAS MOD. 304	921.18
23467	DFA41 34226		31/12/2008	MOBILIARIO Y EQUIPO DE OFICINA	SILLA DE TRABAJO RS-350/05	288.43
23468	DFA41 34227		31/12/2008	MOBILIARIO Y EQUIPO DE OFICINA	SILLA DE TRABAJO RS-350/05	288.43
23469	DFA41 34322		31/12/2008	MOBILIARIO Y EQUIPO DE OFICINA	SILLA DE TRABAJO RS-350/05	288.43
23470	DFA41 34389		31/12/2008	MOBILIARIO Y EQUIPO DE OFICINA	SILLA DE TRABAJO RS-350/05	288.43
23471	DFA41 34638		31/12/2008	MOBILIARIO Y EQUIPO DE OFICINA	MAMPARA DE PISO P160122	534.13
23472	DFA41 34693		31/12/2008	MOBILIARIO Y EQUIPO DE OFICINA	MAMPARA DE PISO P160122	333.42
23473	DFA21 34694		31/12/2008	MOBILIARIO Y EQUIPO DE OFICINA	MAMPARA DE PISO P160122	333.42
23474	DFA41 34695		31/12/2008	MOBILIARIO Y EQUIPO DE OFICINA	MAMPARA DE PISO P160122	333.42
23475	DFA21 34720		31/12/2008	MOBILIARIO Y EQUIPO DE OFICINA	MAMPARA DE PISO P160122	333.42
23476	DFA41 34721		31/12/2008	MOBILIARIO Y EQUIPO DE OFICINA	MAMPARA DE PISO P160122	333.42
23477	DFA21 34722		31/12/2008	MOBILIARIO Y EQUIPO DE OFICINA	MAMPARA DE PISO P160122	333.45
23478	DFA21 34732		31/12/2008	MOBILIARIO Y EQUIPO DE OFICINA	MAMPARA DE PISO P160122	333.42
23479	DSA10 34733		31/12/2008	MOBILIARIO Y EQUIPO DE OFICINA	MAMPARA DE PISO P160122	333.42
23480	DFA21 34734		31/12/2008	MOBILIARIO Y EQUIPO DE OFICINA	MAMPARA DE PISO P160122	333.42
23481	DFA21 34735		31/12/2008	MOBILIARIO Y EQUIPO DE OFICINA	MAMPARA DE PISO P160122	333.42
23482	DFA21 34736		31/12/2008	MOBILIARIO Y EQUIPO DE OFICINA	MAMPARA DE PISO P160122	333.42
23483	DFA21 34737		31/12/2008	MOBILIARIO Y EQUIPO DE OFICINA	MAMPARA DE PISO P160122	333.44
23484	DFA41 34747		31/12/2008	MOBILIARIO Y EQUIPO DE OFICINA	MAMPARA DE PISO P160122	333.42
23485	DFA41 34748		31/12/2008	MOBILIARIO Y EQUIPO DE OFICINA	MAMPARA DE PISO P160122	333.42
23486	DFA41 34749		31/12/2008	MOBILIARIO Y EQUIPO DE OFICINA	MAMPARA DE PISO P160122	333.44
23487	DFA41 34759		31/12/2008	MOBILIARIO Y EQUIPO DE OFICINA	MAMPARA DE PISO P160122	333.42
23488	DFA41 34760		31/12/2008	MOBILIARIO Y EQUIPO DE OFICINA	MAMPARA DE PISO P160122	333.42
23489	DFA41 34761		31/12/2008	MOBILIARIO Y EQUIPO DE OFICINA	MAMPARA DE PISO P160122	333.44
23490	DFA41 34771		31/12/2008	MOBILIARIO Y EQUIPO DE OFICINA	MAMPARA DE PISO P160122	333.42
23491	DFA41 34772		31/12/2008	MOBILIARIO Y EQUIPO DE OFICINA	MAMPARA DE PISO P160122	333.42
23492	DFA21 34773		31/12/2008	MOBILIARIO Y EQUIPO DE OFICINA	MAMPARA DE PISO P160122	333.42
23493	DFA41 34774		31/12/2008	MOBILIARIO Y EQUIPO DE OFICINA	MAMPARA DE PISO P160122	333.42
23494	DFA21 34775		31/12/2008	MOBILIARIO Y EQUIPO DE OFICINA	MAMPARA DE PISO P160122	333.42
23495	DFA21 34776		31/12/2008	MOBILIARIO Y EQUIPO DE OFICINA	MAMPARA DE PISO P160122	333.42
23496	DFA21 34777		31/12/2008	MOBILIARIO Y EQUIPO DE OFICINA	MAMPARA DE PISO P160122	333.42
23497	DFA41 34778		31/12/2008	MOBILIARIO Y EQUIPO DE OFICINA	MAMPARA DE PISO P160122	333.42
23498	DFA21 34779		31/12/2008	MOBILIARIO Y EQUIPO DE OFICINA	MAMPARA DE PISO P160122	333.42
23499	DFA41 34913		31/12/2008	MOBILIARIO Y EQUIPO DE OFICINA	106 ARCHIVERO MOVIL	185.85
23500	DFA41 34914		31/12/2008	MOBILIARIO Y EQUIPO DE OFICINA	106 ARCHIVERO MOVIL	185.85
23501	DFA41 34933		31/12/2008	MOBILIARIO Y EQUIPO DE OFICINA	MAMPARA DE PISO P160122	333.43
23502	DFA41 35324		31/12/2009	MOBILIARIO Y EQUIPO DE OFICINA	RECEPCION EXTEND 220P	1217.6
23503	DFA41 35856		30/04/2009	MOBILIARIO Y EQUIPO DE OFICINA	CAJA FUERTE DE COMBINACION CON LLAVE MARCA CENTRY	645.22
23506	DFA41 35830		30/04/2009	MOBILIARIO Y EQUIPO DE OFICINA	ACRILICO EJECUTIVO CON LENGÜETA 1.80X1.20	347.69
23507	DFA41 37226		31/12/2009	MOBILIARIO Y EQUIPO DE OFICINA	SILLA DE TRABAJO MOD. RS-350/05	689.99
23508	DFA41 37305		31/12/2009	MOBILIARIO Y EQUIPO DE OFICINA	SILLA DE ESPERA MOD. RE-1030	479.56
23509	DFA41 37306		31/12/2009	MOBILIARIO Y EQUIPO DE OFICINA	SILLA DE ESPERA MOD. RE-1030	479.56
23510	DFA41 37307		31/12/2009	MOBILIARIO Y EQUIPO DE OFICINA	SILLA DE ESPERA MOD. RE-1030	479.56
23511	DFA41 37308		31/12/2009	MOBILIARIO Y EQUIPO DE OFICINA	SILLA DE ESPERA MOD. RE-1030	479.56
23512	DFA41 37310		31/12/2009	MOBILIARIO Y EQUIPO DE OFICINA	SILLA DE ESPERA MOD. RE-1030	479.56
23513	DFA41 37311		31/12/2009	MOBILIARIO Y EQUIPO DE OFICINA	SILLA DE ESPERA MOD. RE-1030	479.56
23514	DFA41 37312		31/12/2009	MOBILIARIO Y EQUIPO DE OFICINA	SILLA DE ESPERA MOD. RE-1030	479.56
23515	DFA41 37313		31/12/2009	MOBILIARIO Y EQUIPO DE OFICINA	SILLA DE ESPERA MOD. RE-1030	479.56
23516	DFA41 37314		31/12/2009	MOBILIARIO Y EQUIPO DE OFICINA	SILLA DE ESPERA MOD. RE-1030	479.56
23517	DFA41 37315		31/12/2009	MOBILIARIO Y EQUIPO DE OFICINA	SILLA DE ESPERA MOD. RE-1030	479.56
23518	DFA41 37316		31/12/2009	MOBILIARIO Y EQUIPO DE OFICINA	SILLA DE ESPERA MOD. RE-1030	479.56
23519	DFA41 37317		31/12/2009	MOBILIARIO Y EQUIPO DE OFICINA	SILLA DE ESPERA MOD. RE-1030	479.56
23520	DFA41 37318		31/12/2009	MOBILIARIO Y EQUIPO DE OFICINA	SILLA DE ESPERA MOD. RE-1030	479.56
23521	DFA41 37319		31/12/2009	MOBILIARIO Y EQUIPO DE OFICINA	SILLA DE ESPERA MOD. RE-1030	479.56

23522	DFA41 37320		31/12/2009	MOBILIARIO Y EQUIPO DE OFICINA	SILLA DE ESPERA MOD. RE-1030	479.56
23523	DFA41 37321		31/12/2009	MOBILIARIO Y EQUIPO DE OFICINA	SILLA DE ESPERA MOD. RE-1030	479.56
23524	DFA41 37322		31/12/2009	MOBILIARIO Y EQUIPO DE OFICINA	SILLA DE ESPERA MOD. RE-1030	479.56
23525	DFA41 37323		31/12/2009	MOBILIARIO Y EQUIPO DE OFICINA	SILLA DE ESPERA MOD. RE-1030	479.56
23526	DFA41 37324		31/12/2009	MOBILIARIO Y EQUIPO DE OFICINA	SILLA DE ESPERA MOD. RE-1030	479.56
23527	DFA41 37325		31/12/2009	MOBILIARIO Y EQUIPO DE OFICINA	SILLA DE ESPERA MOD. RE-1030	479.56
23528	DFA41 37326		31/12/2009	MOBILIARIO Y EQUIPO DE OFICINA	SILLA DE ESPERA MOD. RE-1030	479.56
23529	DFA41 37327		31/12/2009	MOBILIARIO Y EQUIPO DE OFICINA	SILLA DE ESPERA MOD. RE-1030	479.56
23530	DFA41 37328		31/12/2009	MOBILIARIO Y EQUIPO DE OFICINA	SILLA DE ESPERA MOD. RE-1030	479.56
23531	DFA41 37329		31/12/2009	MOBILIARIO Y EQUIPO DE OFICINA	SILLA DE ESPERA MOD. RE-1030	479.56
23532	DFA41 37330		31/12/2009	MOBILIARIO Y EQUIPO DE OFICINA	SILLA DE ESPERA MOD. RE-1030	479.56
23533	DFA41 37331		31/12/2009	MOBILIARIO Y EQUIPO DE OFICINA	SILLA DE ESPERA MOD. RE-1030	479.56
23534	DFA41 37332		31/12/2009	MOBILIARIO Y EQUIPO DE OFICINA	SILLA DE ESPERA MOD. RE-1030	479.56
23535	DFA41 37333		31/12/2009	MOBILIARIO Y EQUIPO DE OFICINA	SILLA DE ESPERA MOD. RE-1030	479.56
23536	DFA41 37334		31/12/2009	MOBILIARIO Y EQUIPO DE OFICINA	SILLA DE ESPERA MOD. RE-1030	479.56
23537	DFA41 37335		31/12/2009	MOBILIARIO Y EQUIPO DE OFICINA	SILLA DE ESPERA MOD. RE-1030	479.56
23538	DFA41 37336		31/12/2009	MOBILIARIO Y EQUIPO DE OFICINA	SILLA DE ESPERA MOD. RE-1030	479.56
23539	DFA41 37337		31/12/2009	MOBILIARIO Y EQUIPO DE OFICINA	SILLA DE ESPERA MOD. RE-1030	479.56
23540	DFA41 37338		31/12/2009	MOBILIARIO Y EQUIPO DE OFICINA	SILLA DE ESPERA MOD. RE-1030	479.56
23541	DFA41 37339		31/12/2009	MOBILIARIO Y EQUIPO DE OFICINA	SILLA DE ESPERA MOD. RE-1030	479.56
23542	DFA41 37340		31/12/2009	MOBILIARIO Y EQUIPO DE OFICINA	SILLA DE ESPERA MOD. RE-1030	479.56
23543	DFA41 37360		31/12/2009	MOBILIARIO Y EQUIPO DE OFICINA	ESCRITORIO DE CAPACITACION MOD. 141	755.52
23544	DFA41 37361		31/12/2009	MOBILIARIO Y EQUIPO DE OFICINA	ESCRITORIO DE CAPACITACION MOD. 141	755.52
23545	DFA41 37362		31/12/2009	MOBILIARIO Y EQUIPO DE OFICINA	ESCRITORIO DE CAPACITACION MOD. 141	755.52
23546	DFA41 37363		31/12/2009	MOBILIARIO Y EQUIPO DE OFICINA	ESCRITORIO DE CAPACITACION MOD. 141	755.52
23547	DFA41 37364		31/12/2009	MOBILIARIO Y EQUIPO DE OFICINA	ESCRITORIO DE CAPACITACION MOD. 141	755.52
23548	DFA41 37365		31/12/2009	MOBILIARIO Y EQUIPO DE OFICINA	ESCRITORIO DE CAPACITACION MOD. 141	755.52
23549	DFA41 37366		31/12/2009	MOBILIARIO Y EQUIPO DE OFICINA	ESCRITORIO DE CAPACITACION MOD. 141	755.52
23550	DFA41 37367		31/12/2009	MOBILIARIO Y EQUIPO DE OFICINA	ESCRITORIO DE CAPACITACION MOD. 141	755.52
23551	DFA41 37368		31/12/2009	MOBILIARIO Y EQUIPO DE OFICINA	ESCRITORIO DE CAPACITACION MOD. 141	755.52
23552	DFA41 37369		31/12/2009	MOBILIARIO Y EQUIPO DE OFICINA	ESCRITORIO DE CAPACITACION MOD. 141	755.52
23553	DFA41 37370		31/12/2009	MOBILIARIO Y EQUIPO DE OFICINA	ESCRITORIO DE CAPACITACION MOD. 141	755.52
23554	DFA41 37371		31/12/2009	MOBILIARIO Y EQUIPO DE OFICINA	ESCRITORIO DE CAPACITACION MOD. 141	755.52
23555	DFA41 37372		31/12/2009	MOBILIARIO Y EQUIPO DE OFICINA	ESCRITORIO DE CAPACITACION MOD. 141	755.52
23556	DFA41 37373		31/12/2009	MOBILIARIO Y EQUIPO DE OFICINA	ESCRITORIO DE CAPACITACION MOD. 141	755.52
23557	DFA41 37374		31/12/2009	MOBILIARIO Y EQUIPO DE OFICINA	ESCRITORIO DE CAPACITACION MOD. 141	755.52
23558	DFA41 37375		31/12/2009	MOBILIARIO Y EQUIPO DE OFICINA	ESCRITORIO DE CAPACITACION MOD. 141	755.52
23559	DFA41 37376		31/12/2009	MOBILIARIO Y EQUIPO DE OFICINA	ESCRITORIO DE CAPACITACION MOD. 141	755.52
23560	DFA41 37377		31/12/2009	MOBILIARIO Y EQUIPO DE OFICINA	ESCRITORIO DE CAPACITACION MOD. 141	755.52
23561	DFA41 37378		31/12/2009	MOBILIARIO Y EQUIPO DE OFICINA	ESCRITORIO DE CAPACITACION MOD. 141	755.52
23562	DFA41 37394		31/12/2009	MOBILIARIO Y EQUIPO DE OFICINA	CREDENZA MOD. 135	1583.52
23563	DFA41 37531		28/02/2010	MOBILIARIO Y EQUIPO DE OFICINA	ROTAFOLIO MARCO DE ALUMINIO AJUSTABLE 90X70	442.75
23564	DFA41 37911		31/03/2010	MOBILIARIO Y EQUIPO DE OFICINA	ARCHIVERO METALICO 4 GAVETAS COLOR ARENA C/CHAPA	863.29
23565	DFA41 37912		31/03/2010	MOBILIARIO Y EQUIPO DE OFICINA	ARCHIVERO METALICO 4 GAVETAS COLOR ARENA C/CHAPA	863.29
23566	DFA41 37913		31/03/2010	MOBILIARIO Y EQUIPO DE OFICINA	ARCHIVERO METALICO 4 GAVETAS COLOR ARENA C/CHAPA	863.29
23567	DFA41 37914		31/03/2010	MOBILIARIO Y EQUIPO DE OFICINA	ARCHIVERO METALICO 4 GAVETAS COLOR ARENA C/CHAPA	863.29
23568	DFA41 37915		31/03/2010	MOBILIARIO Y EQUIPO DE OFICINA	ARCHIVERO METALICO 4 GAVETAS COLOR ARENA C/CHAPA	863.29
23569	DFA41 38595		30/06/2010	MOBILIARIO Y EQUIPO DE OFICINA	PORTAGARRAFON DE PLATICO MCA. RUBBERMAID	101.46
23570	DFA41 41743		31/08/2010	MOBILIARIO Y EQUIPO DE OFICINA	PIZARRON DE CORCHO DE 90 CMS ANCHO	93.53
23571	DFA41 41744		31/08/2010	MOBILIARIO Y EQUIPO DE OFICINA	PIZARRON DE CORCHO DE 90 CMS ANCHO	93.53
23573	DFA41 4205		13/12/2003	MOBILIARIO Y EQUIPO DE OFICINA	GUILLOTINA GDE. MADERA	0
23574	DFA41 42620		31/08/2010	MOBILIARIO Y EQUIPO DE OFICINA	TABLERO CORCHO 4802 WHITE STAR	231.80
23575	DFA41 42878		31/10/2010	MOBILIARIO Y EQUIPO DE OFICINA	BANCO INFANTIL	88
23576	DFA41 42879		31/10/2010	MOBILIARIO Y EQUIPO DE OFICINA	BANCO INFANTIL	88
23577	DFA41 42867		28/02/2011	MOBILIARIO Y EQUIPO DE OFICINA	ENMICADORA EG1500 GAM T/C Y T/O	2855
23581	DFA41 5342	esta en laguare	16/11/1998	MOBILIARIO Y EQUIPO DE OFICINA	SILLA SECRETARIAL C/RODAJAS PLIANA	0
23582	SIM10 5940		08/05/2001	MOBILIARIO Y EQUIPO DE OFICINA	ESC.SECRET.METALICO MEL. 2 CJNS.	0
23583	DFA41 6569		25/11/2003	MOBILIARIO Y EQUIPO DE OFICINA	MESA P/MAQUINA C/RODAJAS	0
23584	DFA41 6572		02/12/2003	MOBILIARIO Y EQUIPO DE OFICINA	MESA P/MAQ. C/RODAJAS MELAMINA	0
23585	DFA41 6576		03/12/2003	MOBILIARIO Y EQUIPO DE OFICINA	ARCHIVERO METALICO 5 GAVETAS	0
23587	DFA41 6577		03/12/2003	MOBILIARIO Y EQUIPO DE OFICINA	ARCHIVERO METALICO 4 GAVETAS	0
23588	DFA41 6578		03/12/2003	MOBILIARIO Y EQUIPO DE OFICINA	ARCHIVERO METALICO 4 GAVETAS	0
23589	DFA41 6604		20/11/1998	MOBILIARIO Y EQUIPO DE OFICINA	ARCHIVERO METALICO 4 GAVETAS	0
23592	DFA41 8720		05/12/2003	MOBILIARIO Y EQUIPO DE OFICINA	TRITURADORA DE PAPEL IDEAL S:2416204 A	0
23594	DFA42 0183		08/11/1999	MOBILIARIO Y EQUIPO DE OFICINA	SACAPUNTAS ELECTRICO	0
23597	DFA42 0688		18/05/2001	MOBILIARIO Y EQUIPO DE OFICINA	MESA DE TRABAJO MET.CUB.MELAMINA CHICA	0
23598	DPV10 13213		16/05/2003	MOBILIARIO Y EQUIPO DE OFICINA	SILLA VISITA C/COOERAS CAFE A	0
23601	DFA42 19419		23/02/2004	MOBILIARIO Y EQUIPO DE OFICINA	ESTANTE CON 6 CHAROLAS A	0
23602	DFA42 19432		23/02/2004	MOBILIARIO Y EQUIPO DE OFICINA	ESTANTE CON 6 CHAROLAS A	0
23603	DFA42 19435		23/02/2004	MOBILIARIO Y EQUIPO DE OFICINA	ESTANTE CON 5 CHAROLAS A	0
23604	DFA42 19886		26/03/2004	MOBILIARIO Y EQUIPO DE OFICINA	GUILLOTINA	0
23605	DFA42 19960		10/05/2004	MOBILIARIO Y EQUIPO DE OFICINA	ESTANTE C/6 CHAROLAS F.	0
23606	DFA42 19961		10/05/2004	MOBILIARIO Y EQUIPO DE OFICINA	ESTANTE C/6 CHAROLAS F.	0
23607	DFA42 19962		10/05/2004	MOBILIARIO Y EQUIPO DE OFICINA	CHAROLAS PARA ESTANTE (8) F.	0
23608	DFA42 20717		31/12/2004	MOBILIARIO Y EQUIPO DE OFICINA	CALEFACTOR DE GAS LAMINOX C/TANQUE	0
23610	DFA42 21148	SAAQA071657	29/03/2005	MOBILIARIO Y EQUIPO DE OFICINA	FAX PANASONIC	0
23611	DFA42 23520		03/03/2006	MOBILIARIO Y EQUIPO DE OFICINA	ENGARGOLADORA IBICO ARILLO MET.	0
23612	DFA42 24523		14/07/2006	MOBILIARIO Y EQUIPO DE OFICINA	VENTILADOR DE PEDESTAL LASKO	0
23613	DFA42 24560		31/08/2006	MOBILIARIO Y EQUIPO DE OFICINA	VENTILADOR DE TORRE LASKO	0
23614	DFA42 24561		31/08/2006	MOBILIARIO Y EQUIPO DE OFICINA	VENTILADOR DE TORRE LASKO	0
23615	DFA42 24732		14/07/2006	MOBILIARIO Y EQUIPO DE OFICINA	VENTILADOR CHICO DE ESCRITORIO	0
23616	DFA42 27109		31/10/2007	MOBILIARIO Y EQUIPO DE OFICINA	ROTAFOLIO TELESCOPICO	89.03
23618	DFA42 32006		31/08/2008	MOBILIARIO Y EQUIPO DE OFICINA	LIBRERO MILENIUM	810
23619	DFA42 32566		31/08/2008	MOBILIARIO Y EQUIPO DE OFICINA	SILLA DE ESPERA MOD. RE-1030	133.69
23621	DSP10 32770		31/08/2008	MOBILIARIO Y EQUIPO DE OFICINA	MAMPARA BAJA MOD. 276-P120122	392.26
23622	DFA39 32771		31/08/2008	MOBILIARIO Y EQUIPO DE OFICINA	MAMPARA BAJA MOD. 276-P120122	392.26
23623	DSP10 32772		31/08/2008	MOBILIARIO Y EQUIPO DE OFICINA	MAMPARA BAJA MOD. 276-P120122	392.26
23624	DFA24 32773		31/08/2008	MOBILIARIO Y EQUIPO DE OFICINA	MAMPARA BAJA MOD. 276-P120122	392.26
23625	DAF11 32774		31/08/2008	MOBILIARIO Y EQUIPO DE OFICINA	MAMPARA BAJA MOD. 276-P120122	392.26
23626	DFA22 32775		31/08/2008	MOBILIARIO Y EQUIPO DE OFICINA	MAMPARA BAJA MOD. 276-P120122	392.26
23627	DSA10 32778		31/08/2008	MOBILIARIO Y EQUIPO DE OFICINA	MAMPARA BAJA MOD. 276-P120122	392.26
23628	DFA42 33045		31/08/2008	MOBILIARIO Y EQUIPO DE OFICINA	ARCHIVERO MULTIGAVETAS MOD. 305	389.69
23629	DFA42 34741		31/12/2008	MOBILIARIO Y EQUIPO DE OFICINA	ARCHIVERO MULTIGAVETAS 305	292.59
23630	DFA42 34790		31/12/2008	MOBILIARIO Y EQUIPO DE OFICINA	ARCHIVERO MULTIGAVETAS 305	292.59
23631	DFA42 34962		31/12/2008	MOBILIARIO Y EQUIPO DE OFICINA	ESCRITORIO EJECUTIVO 117	517.8
23632	DFA42 34963		31/12/2008	MOBILIARIO Y EQUIPO DE OFICINA	RETORNO EJECUTIVO 127CPU	214.14
23633	DFA42 34964		31/12/2008	MOBILIARIO Y EQUIPO DE OFICINA	106 ARCHIVERO MOVIL	185.85
23634	DFA42 34965		31/12/2008	MOBILIARIO Y EQUIPO DE OFICINA	LIBRERO CON CERRADURA 115C	361.1
23635	DFA42 34966		31/12/2008	MOBILIARIO Y EQUIPO DE OFICINA	ARCHIVERO DE TRES GAVETAS 106XL	459.48
23636	DFA42 34967		31/12/2008	MOBILIARIO Y EQUIPO DE OFICINA	135 CREDENZA MULTIUSOS	540.32
23637	DFA42 34968		31/12/2008	MOBILIARIO Y EQUIPO DE OFICINA	SILLA DE TRABAJO RS-350/05	180.03
23638	DFA42 34969		31/12/2008	MOBILIARIO Y EQUIPO DE OFICINA	SILLA DE ESPERA RE-1030	100.47
23639	DFA42 34970		31/12/2008	MOBILIARIO Y EQUIPO DE OFICINA	SILLA DE ESPERA RE-1030	100.47
23640	DFA42 34977		31/12/2008	MOBILIARIO Y EQUIPO DE OFICINA	ESCRITORIO DELTA 149 CPU	388.87
23641	DFA42 34978		31/12/2008	MOBILIARIO Y EQUIPO DE OFICINA	ESCRITORIO DELTA 149 CPU	388.87
23642	DFA50 34979	Junue	31/12/2008	MOBILIARIO Y EQUIPO DE OFICINA	ESCRITORIO DELTA 149 CPU	388.87
23643	DFA42 34980		31/12/2008	MOBILIARIO Y EQUIPO DE OFICINA	ESCRITORIO DELTA 149 CPU	388.87
23644	DFA42 34981		31/12/2008	MOBILIARIO Y EQUIPO DE OFICINA	ESCRITORIO DELTA 149 CPU	388.87
23645	DFA42 34982		31/12/2008	MOBILIARIO Y EQUIPO DE OFICINA	ESCRITORIO DELTA 149 CPU	388.87

23646	DFA42 34983		31/12/2006	MOBILIARIO Y EQUIPO DE OFICINA	ESCRITORIO DELTA 149 CPU	388.87
23647	DFA25 34984		31/12/2006	MOBILIARIO Y EQUIPO DE OFICINA	ESCRITORIO DELTA 149 CPU	388.87
23648	DFA42 34985		31/12/2006	MOBILIARIO Y EQUIPO DE OFICINA	ESCRITORIO DELTA 149 CPU	388.87
23649	DFA42 34986		31/12/2006	MOBILIARIO Y EQUIPO DE OFICINA	ESCRITORIO DELTA 149 CPU	388.87
23650	DFA42 34987		31/12/2006	MOBILIARIO Y EQUIPO DE OFICINA	ARCHIVERO MULTIGAVETAS 305	292.6
23651	DFA42 34988		31/12/2006	MOBILIARIO Y EQUIPO DE OFICINA	ARCHIVERO MULTIGAVETAS 305	292.6
23652	DFA42 34989		31/12/2006	MOBILIARIO Y EQUIPO DE OFICINA	ARCHIVERO MULTIGAVETAS 305	292.6
23653	DFA42 34990		31/12/2006	MOBILIARIO Y EQUIPO DE OFICINA	ARCHIVERO MULTIGAVETAS 305	292.6
23654	DFA42 34991		31/12/2006	MOBILIARIO Y EQUIPO DE OFICINA	ARCHIVERO MULTIGAVETAS 305	292.6
23655	DFA42 34992		31/12/2006	MOBILIARIO Y EQUIPO DE OFICINA	ARCHIVERO MULTIGAVETAS 305	292.6
23656	DFA42 34993		31/12/2006	MOBILIARIO Y EQUIPO DE OFICINA	ARCHIVERO MULTIGAVETAS 305	292.6
23657	DFA42 34994		31/12/2006	MOBILIARIO Y EQUIPO DE OFICINA	ARCHIVERO TRES GAVETAS 106XL	459.49
23658	DFA42 34995		31/12/2006	MOBILIARIO Y EQUIPO DE OFICINA	ARCHIVERO TRES GAVETAS 106XL	459.49
23659	DFA42 34996		31/12/2006	MOBILIARIO Y EQUIPO DE OFICINA	ARCHIVERO TRES GAVETAS 106XL	459.49
23660	DFA42 34997		31/12/2006	MOBILIARIO Y EQUIPO DE OFICINA	ARCHIVERO TRES GAVETAS 106XL	459.49
23661	DFA42 34998		31/12/2006	MOBILIARIO Y EQUIPO DE OFICINA	SILLA DE TRABAJO RS-350/05	180.03
23662	DFA42 34999		31/12/2006	MOBILIARIO Y EQUIPO DE OFICINA	SILLA DE TRABAJO RS-350/05	180.03
23663	DFA42 35000		31/12/2006	MOBILIARIO Y EQUIPO DE OFICINA	SILLA DE TRABAJO RS-350/05	180.03
23664	DFA42 35001		31/12/2006	MOBILIARIO Y EQUIPO DE OFICINA	SILLA DE TRABAJO RS-350/05	180.03
23665	DFA42 35002		31/12/2006	MOBILIARIO Y EQUIPO DE OFICINA	SILLA DE TRABAJO RS-350/05	180.03
23666	DFA42 35003		31/12/2006	MOBILIARIO Y EQUIPO DE OFICINA	SILLA DE TRABAJO RS-350/05	180.03
23667	DFA42 35004		31/12/2006	MOBILIARIO Y EQUIPO DE OFICINA	SILLA DE TRABAJO RS-350/05	180.03
23668	DFA42 35005		31/12/2006	MOBILIARIO Y EQUIPO DE OFICINA	SILLA DE TRABAJO RS-350/05	180.03
23669	DFA50 35006		31/12/2006	MOBILIARIO Y EQUIPO DE OFICINA	SILLA DE TRABAJO RS-350/05	180.03
23670	DFA42 35007		31/12/2006	MOBILIARIO Y EQUIPO DE OFICINA	SILLA DE TRABAJO RS-350/05	180.03
23671	DFA42 5141		21/10/2002	MOBILIARIO Y EQUIPO DE OFICINA	SILLON EJECUTIVO C/COJDERAS Y RODAJAS	0
23672	DFA42 5967		21/10/2003	MOBILIARIO Y EQUIPO DE OFICINA	ESTANTE METALICO DE 5 ENTREPAÑOS	0
23673	DFA42 5968		21/10/2003	MOBILIARIO Y EQUIPO DE OFICINA	ESTANTE METALICO DE 5 ENTREPAÑOS	0
23674	DFA42 6271		01/06/2000	MOBILIARIO Y EQUIPO DE OFICINA	ESTANTE METALICO 4 ENTREPANOS	0
23676	DFA42 32567		31/08/2006	MOBILIARIO Y EQUIPO DE OFICINA	SILLA DE ESPERA MOD. RE-1030	133.69
23678	SIS10 12158		06/12/2001	MOBILIARIO Y EQUIPO DE OFICINA	VENTILADOR PEDESTAL MA.	0
23679	DFA43 12433		20/08/2002	MOBILIARIO Y EQUIPO DE OFICINA	SACAPUNTAS ELECTRICO BOSTON	0
23680	DFA29 12710		27/09/2001	MOBILIARIO Y EQUIPO DE OFICINA	ENFRIADOR CALENT. AGUA GRAL.ELECT.	0
23681	DFA43 15963	almacen	18/05/2001	MOBILIARIO Y EQUIPO DE OFICINA	ESTANTE METALICO DE 5 ENTREPAÑOS	0
23682	DFA43 15964	almacen	18/05/2001	MOBILIARIO Y EQUIPO DE OFICINA	ESTANTE METALICO DE 5 ENTREPAÑOS	0
23683	DPV10 17696		26/11/2003	MOBILIARIO Y EQUIPO DE OFICINA	VENTILADOR DE MESA MAN	0
23684	DFA43 19417		23/02/2004	MOBILIARIO Y EQUIPO DE OFICINA	ESTANTE CON 6 CHAROLAS	0
23685	DFA43 19418		23/02/2004	MOBILIARIO Y EQUIPO DE OFICINA	ESTANTE CON 6 CHAROLAS	0
23686	DFA43 19428		23/02/2004	MOBILIARIO Y EQUIPO DE OFICINA	ESTANTE CON 6 CHAROLAS	0
23687	DFA43 19430		23/02/2004	MOBILIARIO Y EQUIPO DE OFICINA	ESTANTE CON 6 CHAROLAS	0
23688	DFA43 19751	Liz	03/02/2004	MOBILIARIO Y EQUIPO DE OFICINA	CALCULADORA PRINTAFORM	0
23689	DFA43 19752	privado	03/02/2004	MOBILIARIO Y EQUIPO DE OFICINA	CALCULADORA PRINTAFORM	0
23690	DFA43 19754		03/02/2004	MOBILIARIO Y EQUIPO DE OFICINA	CALCULADORA PRINTAFORM	0
23695	DFA43 21362		04/05/2005	MOBILIARIO Y EQUIPO DE OFICINA	SILLON EJECUTIVO	0
23696	SOP10 2190		28/05/2001	MOBILIARIO Y EQUIPO DE OFICINA	CUADRO DURANGO ANTIGUO	0
23697	SOP10 2191		28/05/2001	MOBILIARIO Y EQUIPO DE OFICINA	CUADRO DURANGO ANTIGUO	0
23698	DFA43 23037	almacen	15/02/2006	MOBILIARIO Y EQUIPO DE OFICINA	ARCHIVERO MET. C/4 GAVETAS	0
23700	SIS10 23986	5KAKB001355	31/07/2006	MOBILIARIO Y EQUIPO DE OFICINA	TELEFONO PANASONIC HAND FREE	0
23702	DPV10 25217	20200018412	31/10/2006	MOBILIARIO Y EQUIPO DE OFICINA	COPIADORA XEROX WORKCENTRE M118	0
23709	DFA38 30870		31/05/2006	MOBILIARIO Y EQUIPO DE OFICINA	VENTILADOR DE PEDESTAL MYTEK	57.07
23710	DFA43 33914	Liz	31/12/2006	MOBILIARIO Y EQUIPO DE OFICINA	GAVETA MULTIUSOS 302	476.5
23711	DFA43 34146		31/12/2006	MOBILIARIO Y EQUIPO DE OFICINA	MINIMAMPARA PRINCIPAL 150	172.03
23712	DFA43 34147		31/12/2006	MOBILIARIO Y EQUIPO DE OFICINA	MINIMAMPARA PRINCIPAL 150	172.03
23713	DFA43 34148	Blanca	31/12/2006	MOBILIARIO Y EQUIPO DE OFICINA	MINIMAMPARA PRINCIPAL 150	172.03
23714	DFA43 34149	Eufemio	31/12/2006	MOBILIARIO Y EQUIPO DE OFICINA	MINIMAMPARA PRINCIPAL 150	172.03
23715	DFA43 34150	Nidia	31/12/2006	MOBILIARIO Y EQUIPO DE OFICINA	MINIMAMPARA PRINCIPAL 150	172.03
23716	DFA43 34151	Nidia	31/12/2006	MOBILIARIO Y EQUIPO DE OFICINA	MINIMAMPARA PRINCIPAL 150	172.03
23717	DFA43 34152	Edith	31/12/2006	MOBILIARIO Y EQUIPO DE OFICINA	MINIMAMPARA PRINCIPAL 150	172.03
23718	DFA43 34153	Gabriel	31/12/2006	MOBILIARIO Y EQUIPO DE OFICINA	MINIMAMPARA PRINCIPAL 150	172.03
23719	DFA43 34154	Claudia	31/12/2006	MOBILIARIO Y EQUIPO DE OFICINA	MINIMAMPARA PRINCIPAL 150	172.03
23720	DFA43 34189	Liz	31/12/2006	MOBILIARIO Y EQUIPO DE OFICINA	MINIMAMPARA PRINCIPAL 150	172.03
23721	DFA43 34346	Chuy	31/12/2006	MOBILIARIO Y EQUIPO DE OFICINA	ESCRITORIO DELTA 149 CPU	622.91
23722	DFA43 34347	Gabriel	31/12/2006	MOBILIARIO Y EQUIPO DE OFICINA	ESCRITORIO DELTA 149 CPU	622.91
23723	DFA43 34348	J. Carlos	31/12/2006	MOBILIARIO Y EQUIPO DE OFICINA	ESCRITORIO DELTA 149 CPU	622.91
23724	DFA43 34349	EDITH	31/12/2006	MOBILIARIO Y EQUIPO DE OFICINA	ESCRITORIO DELTA 149 CPU	622.91
23725	DFA43 34350	Nidia	31/12/2006	MOBILIARIO Y EQUIPO DE OFICINA	ESCRITORIO DELTA 149 CPU	622.91
23726	DFA43 34351		31/12/2006	MOBILIARIO Y EQUIPO DE OFICINA	ESCRITORIO DELTA 149 CPU	622.91
23727	DFA43 34352	Blanca	31/12/2006	MOBILIARIO Y EQUIPO DE OFICINA	ESCRITORIO DELTA 149 CPU	622.91
23728	DFA43 34353	JUAN	31/12/2006	MOBILIARIO Y EQUIPO DE OFICINA	ESCRITORIO DELTA 149 CPU	622.91
23729	DFA43 34354	Blanca	31/12/2006	MOBILIARIO Y EQUIPO DE OFICINA	ARCHIVERO MULTIGAVETAS 305	488.64
23730	DFA43 34355	EDITH	31/12/2006	MOBILIARIO Y EQUIPO DE OFICINA	ARCHIVERO MULTIGAVETAS 305	488.64
23731	DFA43 34356	Gabriel	31/12/2006	MOBILIARIO Y EQUIPO DE OFICINA	ARCHIVERO MULTIGAVETAS 305	488.64
23732	DFA43 34357	CARLOS	31/12/2006	MOBILIARIO Y EQUIPO DE OFICINA	ARCHIVERO MULTIGAVETAS 305	488.64
23733	DFA43 34358	Nidia	31/12/2006	MOBILIARIO Y EQUIPO DE OFICINA	ARCHIVERO MULTIGAVETAS 305	488.64
23734	DFA43 34359	CHUY	31/12/2006	MOBILIARIO Y EQUIPO DE OFICINA	ARCHIVERO MULTIGAVETAS 305	488.64
23735	DFA43 34360	JUAN	31/12/2006	MOBILIARIO Y EQUIPO DE OFICINA	ARCHIVERO MULTIGAVETAS 305	488.64
23736	DSP10 34365		31/12/2006	MOBILIARIO Y EQUIPO DE OFICINA	ESCRITORIO CAPACITACION 141	398.02
23737	DFA43 34429		31/12/2006	MOBILIARIO Y EQUIPO DE OFICINA	MINIMAMPARA PRINCIPAL 150	172.03
23738	DFA43 34883	privado	31/12/2006	MOBILIARIO Y EQUIPO DE OFICINA	ESCRITORIO EJECUTIVO 117	517.8
23739	DFA43 34884	privado	31/12/2006	MOBILIARIO Y EQUIPO DE OFICINA	RETORNO EJECUTIVO 127CPU	214.14
23740	DFA29 34885	NIDIA	31/12/2006	MOBILIARIO Y EQUIPO DE OFICINA	106 ARCHIVERO MOVIL	185.85
23741	DFA43 34886	privado	31/12/2006	MOBILIARIO Y EQUIPO DE OFICINA	LIBRERO CON CERRADURA 115C	361.1
23742	DFA43 34887		31/12/2006	MOBILIARIO Y EQUIPO DE OFICINA	ARCHIVERO DE TRES GAVETAS 106XL.	459.49
23743	DFA43 34888		31/12/2006	MOBILIARIO Y EQUIPO DE OFICINA	CREDENZA MULTIUSOS	540.32
23744	DFA43 34889	Eufemio	31/12/2006	MOBILIARIO Y EQUIPO DE OFICINA	SILLA DE TRABAJO RS-350/05	180.03
23745	DFA43 34890	CLAUDIA	31/12/2006	MOBILIARIO Y EQUIPO DE OFICINA	SILLA DE TRABAJO RS-350/05	180.03
23746	DFA43 34917	Claus	31/12/2006	MOBILIARIO Y EQUIPO DE OFICINA	ARCHIVERO TRES GAVETAS 106XL	459.49
23747	DFA43 34918	CLAUDIA	31/12/2006	MOBILIARIO Y EQUIPO DE OFICINA	ARCHIVERO TRES GAVETAS 106XL	459.49
23748	DFA43 34936	Carlos	31/12/2006	MOBILIARIO Y EQUIPO DE OFICINA	SILLA DE TRABAJO RS-350/05	180.03
23749	DFA43 34937		31/12/2006	MOBILIARIO Y EQUIPO DE OFICINA	SILLA DE TRABAJO RS-350/05	180.03
23750	DFA43 34938		31/12/2006	MOBILIARIO Y EQUIPO DE OFICINA	SILLA DE TRABAJO RS-350/05	180.03
23751	DFA43 34939	Blanca	31/12/2006	MOBILIARIO Y EQUIPO DE OFICINA	SILLA DE TRABAJO RS-350/05	180.03
23752	DFA43 34940	Edith	31/12/2006	MOBILIARIO Y EQUIPO DE OFICINA	SILLA DE TRABAJO RS-350/05	180.03
23753	DFA43 34941	Gabriel	31/12/2006	MOBILIARIO Y EQUIPO DE OFICINA	SILLA DE TRABAJO RS-350/05	180.03
23754	DFA43 34942	Nidia	31/12/2006	MOBILIARIO Y EQUIPO DE OFICINA	SILLA DE TRABAJO RS-350/05	180.02
23755	DFA43 34943	Jesus	31/12/2006	MOBILIARIO Y EQUIPO DE OFICINA	SILLA DE TRABAJO RS-350/05	180
23756	DFA43 34944	Claus	31/12/2006	MOBILIARIO Y EQUIPO DE OFICINA	ESCRITORIO DELTA 149 CPU	388.87
23757	DFA43 34945	Liz	31/12/2006	MOBILIARIO Y EQUIPO DE OFICINA	ESCRITORIO DELTA 149 CPU	388.87
23758	DFA43 34946	Liz	31/12/2006	MOBILIARIO Y EQUIPO DE OFICINA	ARCHIVERO MULTIGAVETAS 305	292.6
23759	DFA43 34947	Eufemio	31/12/2006	MOBILIARIO Y EQUIPO DE OFICINA	ARCHIVERO MULTIGAVETAS 305	292.6
23761	DFA43 34950	privado	31/12/2006	MOBILIARIO Y EQUIPO DE OFICINA	SILLA DE ESPERA RE-1030	100.47
23762	DFA43 34951	privado	31/12/2006	MOBILIARIO Y EQUIPO DE OFICINA	SILLA DE ESPERA RE-1030	100.47
23763	DFA43 34952	privado	31/12/2006	MOBILIARIO Y EQUIPO DE OFICINA	SILLA DE ESPERA RE-1030	100.47
23764	DFA43 35468	PRIVADO	31/03/2006	MOBILIARIO Y EQUIPO DE OFICINA	ARBOL FICUS DE LUJO	107.36
23765	DFA43 37125		31/12/2009	MOBILIARIO Y EQUIPO DE OFICINA	ARCHIVERO MULTIGAVETAS MOD. 305	824.6
23766	DFA43 37132		31/12/2009	MOBILIARIO Y EQUIPO DE OFICINA	ESCRITORIO DE CAPACITACION MOD. 141	514.04
23769	DFA23 5212	almacen	24/11/2003	MOBILIARIO Y EQUIPO DE OFICINA	ARCHIVERO METALICO 4 GAVETAS	0
23770	DFA45 11587		17/05/1999	MOBILIARIO Y EQUIPO DE OFICINA	CAFETERA ECKO P/10 TAZAS AUTOM.	0
23771	DFA45 19088		14/01/2004	MOBILIARIO Y EQUIPO DE OFICINA	CAFETERA BLACK&DECKER HOME ESSENTIALS N.	0

23772	DFA45 26448		30/06/2007	MOBILIARIO Y EQUIPO DE OFICINA	VENTILADOR DE TORRE LASKO	42.96
23773	DFA45 32731		31/08/2008	MOBILIARIO Y EQUIPO DE OFICINA	ARCHIVERO 4 GAVETAS MOD. 304	765.92
23774	DFA45 32732		31/08/2008	MOBILIARIO Y EQUIPO DE OFICINA	ARCHIVERO 4 GAVETAS MOD. 304	765.92
23775	DFA45 32735		31/08/2008	MOBILIARIO Y EQUIPO DE OFICINA	ARCHIVERO 4 GAVETAS MOD. 304	765.92
23776	DFA45 32918		31/08/2008	MOBILIARIO Y EQUIPO DE OFICINA	MAMPARA ALTA MOD. 270-P160122	444.07
23777	DFA45 32919		31/08/2008	MOBILIARIO Y EQUIPO DE OFICINA	MAMPARA ALTA MOD. 270-P160122	444.07
23778	DFA45 33271		31/08/2008	MOBILIARIO Y EQUIPO DE OFICINA	ESCRITORIO L MOD. 120CPU	704.13
23779	DFA45 33272		31/08/2008	MOBILIARIO Y EQUIPO DE OFICINA	ESCRITORIO L MOD. 120CPU	704.13
23780	DFA45 33273		31/08/2008	MOBILIARIO Y EQUIPO DE OFICINA	ESCRITORIO L MOD. 120CPU	704.13
23781	DFA45 33274		31/08/2008	MOBILIARIO Y EQUIPO DE OFICINA	ARCHIVERO MULTIGAVETAS MOD. 305	389.69
23782	DFA45 33275		31/08/2008	MOBILIARIO Y EQUIPO DE OFICINA	ARCHIVERO MULTIGAVETAS MOD. 305	389.69
23783	DFA45 33276		31/08/2008	MOBILIARIO Y EQUIPO DE OFICINA	SILLA DE TRABAJO MOD. RS-350/05	215.55
23784	DFA45 33277		31/08/2008	MOBILIARIO Y EQUIPO DE OFICINA	SILLA DE TRABAJO MOD. RS-350/05	215.55
23785	DFA45 33278		31/08/2008	MOBILIARIO Y EQUIPO DE OFICINA	SILLA DE TRABAJO MOD. RS-350/05	215.55
23786	DFA45 33279		31/08/2008	MOBILIARIO Y EQUIPO DE OFICINA	SILLA DE ESPERA MOD. RE-1030	133.69
23787	DFA45 33280		31/08/2008	MOBILIARIO Y EQUIPO DE OFICINA	SILLA DE ESPERA MOD. RE-1030	133.69
23788	DFA45 33281		31/08/2008	MOBILIARIO Y EQUIPO DE OFICINA	SILLA DE ESPERA MOD. RE-1030	133.69
23789	DFA45 33282		31/08/2008	MOBILIARIO Y EQUIPO DE OFICINA	SILLA DE ESPERA MOD. RE-1030	133.69
23790	DFA45 33283		31/08/2008	MOBILIARIO Y EQUIPO DE OFICINA	SILLA DE ESPERA MOD. RE-1030	133.69
23791	DFA45 33284		31/08/2008	MOBILIARIO Y EQUIPO DE OFICINA	SILLA DE ESPERA MOD. RE-1030	133.69
23792	DFA45 33287		31/08/2008	MOBILIARIO Y EQUIPO DE OFICINA	ESCRITORIO EJECUTIVO MOD. 117	689.33
23793	DFA45 33288		31/08/2008	MOBILIARIO Y EQUIPO DE OFICINA	RETORNO EJECUTIVO MOD. 127CPU	285.18
23794	DFA45 33289		31/08/2008	MOBILIARIO Y EQUIPO DE OFICINA	ESQUINERO CONECTOR MOD. 107	149.55
23795	DFA45 33290		31/08/2008	MOBILIARIO Y EQUIPO DE OFICINA	CREDENZA MULTIUSOS MOD. 135	719.59
23796	DFA45 33291		31/08/2008	MOBILIARIO Y EQUIPO DE OFICINA	LIBRERO CON CERRADUARA MOD. 115C	480.92
23797	DFA45 33292		31/08/2008	MOBILIARIO Y EQUIPO DE OFICINA	ARCHIVERO 3 GAVETAS MOD 106XL	612
23798	DFA45 33293		31/08/2008	MOBILIARIO Y EQUIPO DE OFICINA	SILLA DE TRABAJO MOD. RS-350/05	215.55
23799	DFA45 33294		31/08/2008	MOBILIARIO Y EQUIPO DE OFICINA	SILLA DE ESPERA MOD. RE-1030	133.69
23800	DFA45 33295		31/08/2008	MOBILIARIO Y EQUIPO DE OFICINA	SILLA DE ESPERA MOD. RE-1030	133.69
23801	DFA45 35152		31/12/2008	MOBILIARIO Y EQUIPO DE OFICINA	ARCHIVERO 4 GAVETAS MOD. 304	921.18
23802	DFA45 6307		17/05/1999	MOBILIARIO Y EQUIPO DE OFICINA	SACAPUNTAS ELECTRICO BOSTON	0
23803	DFA45 7281	Panteon	04/02/2002	MOBILIARIO Y EQUIPO DE OFICINA	SILLA SECRETARIAL C/RODAJAS A	0
23804	DFA46 21533		06/06/2005	MOBILIARIO Y EQUIPO DE OFICINA	VENTILADOR DE PISO CYCLONE	0
23805	DFA50 21534		06/06/2005	MOBILIARIO Y EQUIPO DE OFICINA	VENTILADOR DE PISO CYCLONE	0
23806	DFA46 34660		31/12/2008	MOBILIARIO Y EQUIPO DE OFICINA	ESCRITORIO DELTA 149CPU	388.86
23807	DFA42 34661		31/12/2008	MOBILIARIO Y EQUIPO DE OFICINA	ESCRITORIO DELTA 149CPU	388.86
23808	DFA46 34662		31/12/2008	MOBILIARIO Y EQUIPO DE OFICINA	ESCRITORIO DELTA 149CPU	388.86
23809	DFA46 34663		31/12/2008	MOBILIARIO Y EQUIPO DE OFICINA	ESCRITORIO DELTA 149CPU	388.86
23810	DFA46 34664		31/12/2008	MOBILIARIO Y EQUIPO DE OFICINA	106 ARCHIVERO MOVIL	185.85
23811	DFA42 34665		31/12/2008	MOBILIARIO Y EQUIPO DE OFICINA	106 ARCHIVERO MOVIL	185.85
23812	DFA46 34666		31/12/2008	MOBILIARIO Y EQUIPO DE OFICINA	106 ARCHIVERO MOVIL	185.85
23813	DFA46 34667		31/12/2008	MOBILIARIO Y EQUIPO DE OFICINA	106 ARCHIVERO MOVIL	185.85
23814	DFA46 34668	dpto.	31/12/2008	MOBILIARIO Y EQUIPO DE OFICINA	ARCHIVERO 3 GAVETAS 106XL	459.48
23815	DFA46 34669		31/12/2008	MOBILIARIO Y EQUIPO DE OFICINA	SILLA DE TRABAJO RS-350/05	180.03
23816	DFA29 34680		31/12/2008	MOBILIARIO Y EQUIPO DE OFICINA	SILLA DE TRABAJO RS-350/05	180.03
23817	DFA46 34681		31/12/2008	MOBILIARIO Y EQUIPO DE OFICINA	SILLA DE TRABAJO RS-350/05	180.03
23818	DFA42 34692		31/12/2008	MOBILIARIO Y EQUIPO DE OFICINA	SILLA DE TRABAJO RS-350/05	180.03
23819	DFA46 34738		31/12/2008	MOBILIARIO Y EQUIPO DE OFICINA	ESCRITORIO EJECUTIVO 117	517.59
23820	DFA46 34739		31/12/2008	MOBILIARIO Y EQUIPO DE OFICINA	RETORNO EJECUTIVO 127CPU	214.14
23821	DFA46 34740		31/12/2008	MOBILIARIO Y EQUIPO DE OFICINA	135 CREDENZA MULTIUSOS	540.32
23822	DFA46 34742		31/12/2008	MOBILIARIO Y EQUIPO DE OFICINA	LIBRERO CON CERRADURA 115C	361.1
23823	DFA46 34743		31/12/2008	MOBILIARIO Y EQUIPO DE OFICINA	ARCHIVERO 3 GAVETAS 106XL	459.48
23824	DFA46 34744		31/12/2008	MOBILIARIO Y EQUIPO DE OFICINA	SILLA DE TRABAJO RS-350/05	180.03
23825	DFA46 34745		31/12/2008	MOBILIARIO Y EQUIPO DE OFICINA	SILLA DE ESPERA RE-1030	100.46
23826	DFA46 34746		31/12/2008	MOBILIARIO Y EQUIPO DE OFICINA	SILLA DE ESPERA RE-1030	100.46
23827	DFA46 34900		31/12/2008	MOBILIARIO Y EQUIPO DE OFICINA	MAMPARA DE PISO P160122	333.4
23828	DFA46 34932		31/12/2008	MOBILIARIO Y EQUIPO DE OFICINA	MAMPARA DE PISO P160122	333.43
23829	DFA46 34935		31/12/2008	MOBILIARIO Y EQUIPO DE OFICINA	MAMPARA DE PISO P160122	333.43
23830	DFA46 35150		31/12/2008	MOBILIARIO Y EQUIPO DE OFICINA	SILLA DE TRABAJO RS-350/05	268.43
23831	DFA46 35155		31/12/2008	MOBILIARIO Y EQUIPO DE OFICINA	106 ARCHIVERO MOVIL	297.72
23832	DFA46 4471		03/12/2001	MOBILIARIO Y EQUIPO DE OFICINA	PERFORADORA 300 AJUST. 3 PERF PEGA A	0
23834	DFA47 6879	1KCFA010710	28/02/2002	MOBILIARIO Y EQUIPO DE OFICINA	FAX PANASONIC	0
23835	DFA27 35277	SUBSEMUN	31/12/2008	MOBILIARIO Y EQUIPO DE OFICINA	ARCHIVERO 3 GAVETAS 106XL	736.12
23836	DFA47 35292		31/12/2008	MOBILIARIO Y EQUIPO DE OFICINA	SILLA DE TRABAJO RS-350/05	268.43
23837	DFA47 35300		31/12/2008	MOBILIARIO Y EQUIPO DE OFICINA	MODULO 'L' MOD. 120CPU	846.94
23838	DFA47 35301		31/12/2008	MOBILIARIO Y EQUIPO DE OFICINA	ARCHIVERO MULTIGAVETAS 305	468.84
23839	DFA47 35305		31/12/2008	MOBILIARIO Y EQUIPO DE OFICINA	CREDENZA MULTIUSOS	865.51
23840	DFA10 35308		31/12/2008	MOBILIARIO Y EQUIPO DE OFICINA	SILLA DE ESPERA RE-1030	160.86
23841	DFA47 35309		31/12/2008	MOBILIARIO Y EQUIPO DE OFICINA	SILLA DE ESPERA RE-1030	160.86
23843	DFA50 34888	jorge	31/12/2008	MOBILIARIO Y EQUIPO DE OFICINA	ESCRITORIO DELTA 149CPU	388.86
23845	DFA40 33908		31/12/2008	MOBILIARIO Y EQUIPO DE OFICINA	ESCRITORIO B ASICO 103S	355.24
23846	DFA50 34723		31/12/2008	MOBILIARIO Y EQUIPO DE OFICINA	MODULO 'L' MOD. 120CPU	528.62
23847	DFA50 34725		31/12/2008	MOBILIARIO Y EQUIPO DE OFICINA	106 ARCHIVERO MOVIL	185.85
23848	DFA50 34727		31/12/2008	MOBILIARIO Y EQUIPO DE OFICINA	ARCHIVERO 3 GAVETAS 106XL	459.48
23849	DFA50 34729	Emma	31/12/2008	MOBILIARIO Y EQUIPO DE OFICINA	SILLA DE TRABAJO RS-350/05	180.03
23850	DFA20 34730	Geno	31/12/2008	MOBILIARIO Y EQUIPO DE OFICINA	SILLA DE ESPERA RE-1030	100.46
23851	DFA20 34731	geno	31/12/2008	MOBILIARIO Y EQUIPO DE OFICINA	SILLA DE ESPERA RE-1030	100.46
23852	DFA50 34833	Jorge	31/12/2008	MOBILIARIO Y EQUIPO DE OFICINA	ESCRITORIO DELTA 149 CPU	388.87
23853	DFA50 34875	Jorge	31/12/2008	MOBILIARIO Y EQUIPO DE OFICINA	SILLA DE TRABAJO RS-350/05	180.03
23854	DFA50 38076	Yunue	31/03/2010	MOBILIARIO Y EQUIPO DE OFICINA	ARCHIVERO MOVIL 106	480.01
23855	DFA50 38077	Junue	31/03/2010	MOBILIARIO Y EQUIPO DE OFICINA	SILLA DE TRABAJO RS-350/05	846.53
23856	DPV10 11683	subsemun	28/03/2001	MOBILIARIO Y EQUIPO DE OFICINA	SILLA TUBULAR APILABLE	0
23857	DPV10 13178	subsemun	28/03/2001	MOBILIARIO Y EQUIPO DE OFICINA	SILLA TUBULAR APILABLE	0
23858	DPV10 13183	subsemun	29/03/2001	MOBILIARIO Y EQUIPO DE OFICINA	SILLA TUBULAR APILABLE	0
23859	DFA51 13898		07/01/2000	MOBILIARIO Y EQUIPO DE OFICINA	MESA TRABAJO MADERA CHICA	0
23860	DFA51 21359		02/05/2005	MOBILIARIO Y EQUIPO DE OFICINA	VENTILADOR DE PISO MYTEK	0
23861	DFA51 32230		31/08/2008	MOBILIARIO Y EQUIPO DE OFICINA	SILLA SECRETARIAL	116.87
23862	DFA51 33828		31/12/2008	MOBILIARIO Y EQUIPO DE OFICINA	SILLA DE ESPERA RE-1030	160.86
23863	DFA51 34787		31/12/2008	MOBILIARIO Y EQUIPO DE OFICINA	ESCRITORIO EJECUTIVO 117	517.59
23864	DFA51 34788		31/12/2008	MOBILIARIO Y EQUIPO DE OFICINA	RETORNO EJECUTIVO 127CPU	214.14
23865	DFA51 34789		31/12/2008	MOBILIARIO Y EQUIPO DE OFICINA	135 CREDENZA MULTIUSOS	540.32
23866	DFA51 34791		31/12/2008	MOBILIARIO Y EQUIPO DE OFICINA	LIBRERO CON CERRADURA 115C	361.1
23867	DFA51 34792		31/12/2008	MOBILIARIO Y EQUIPO DE OFICINA	ARCHIVERO 3 GAVETAS 106XL	459.48
23868	DFA51 34793		31/12/2008	MOBILIARIO Y EQUIPO DE OFICINA	SILLA DE TRABAJO RS-350/05	180.03
23869	DFA51 34794		31/12/2008	MOBILIARIO Y EQUIPO DE OFICINA	SILLA DE ESPERA RE-1030	100.46
23870	DFA51 34795		31/12/2008	MOBILIARIO Y EQUIPO DE OFICINA	SILLA DE ESPERA RE-1030	100.47
23871	DFA51 34796		31/12/2008	MOBILIARIO Y EQUIPO DE OFICINA	ESCRITORIO DELTA 149CPU	388.86
23872	DFA51 34797		31/12/2008	MOBILIARIO Y EQUIPO DE OFICINA	ESCRITORIO DELTA 149CPU	388.86
23873	DFA51 34798		31/12/2008	MOBILIARIO Y EQUIPO DE OFICINA	ESCRITORIO DELTA 149CPU	388.86
23874	DFA51 34799	Angeles	31/12/2008	MOBILIARIO Y EQUIPO DE OFICINA	ESCRITORIO DELTA 149CPU	388.86
23875	DFA51 34800		31/12/2008	MOBILIARIO Y EQUIPO DE OFICINA	ESCRITORIO DELTA 149CPU	388.86
23876	DFA51 34801		31/12/2008	MOBILIARIO Y EQUIPO DE OFICINA	ARCHIVERO MULTIGAVETAS 305	292.59
23877	DFA51 34802		31/12/2008	MOBILIARIO Y EQUIPO DE OFICINA	ARCHIVERO MULTIGAVETAS 305	292.59
23878	DFA51 34803		31/12/2008	MOBILIARIO Y EQUIPO DE OFICINA	ARCHIVERO MULTIGAVETAS 305	292.59
23879	DFA51 34804		31/12/2008	MOBILIARIO Y EQUIPO DE OFICINA	ARCHIVERO MULTIGAVETAS 305	292.59
23880	DFA51 34805		31/12/2008	MOBILIARIO Y EQUIPO DE OFICINA	ARCHIVERO MULTIGAVETAS 305	292.59
23881	DFA51 34806		31/12/2008	MOBILIARIO Y EQUIPO DE OFICINA	125 LIBRERO DE PISO	361.1
23882	DFA51 34807		31/12/2008	MOBILIARIO Y EQUIPO DE OFICINA	SILLA DE TRABAJO RS-350/05	180.03
23883	DFA51 34808		31/12/2008	MOBILIARIO Y EQUIPO DE OFICINA	SILLA DE TRABAJO RS-350/05	180.03

23884	DFA51 34809		31/12/2008	MOBILIARIO Y EQUIPO DE OFICINA	SILLA DE TRABAJO RS-350/05	180.03
23885	DFA51 34810		31/12/2008	MOBILIARIO Y EQUIPO DE OFICINA	SILLA DE TRABAJO RS-350/05	180.03
23886	DFA51 34811		31/12/2008	MOBILIARIO Y EQUIPO DE OFICINA	SILLA DE TRABAJO RS-350/05	180.03
23887	DFA51 38074		31/03/2010	MOBILIARIO Y EQUIPO DE OFICINA	LIBRERO FORTTE MOD. 168 COLOR MAPLE	865.68
23888	DFA51 38078		31/03/2010	MOBILIARIO Y EQUIPO DE OFICINA	LIBRERO FORTTE MOD. 168 COLOR MAPLE	865.68
23889	DFA51 38079		31/03/2010	MOBILIARIO Y EQUIPO DE OFICINA	LIBRERO FORTTE MOD. 168 COLOR MAPLE	865.68
23890	DFA51 38080		31/03/2010	MOBILIARIO Y EQUIPO DE OFICINA	LIBRERO FORTTE MOD. 168 COLOR MAPLE	865.68
23891	DPV10 5723	bodega karina	17/11/1996	MOBILIARIO Y EQUIPO DE OFICINA	ESCRITORIO 120X75 CMS.	0
23892	DFA42 5989		21/10/2003	MOBILIARIO Y EQUIPO DE OFICINA	ESTANTE METALICO DE 5 ENTREPAÑOS	0
23893	SAY10 32428		31/08/2008	MOBILIARIO Y EQUIPO DE OFICINA	SILLA DE ESPERA	133.69
23894	IMM10 32430		31/08/2008	MOBILIARIO Y EQUIPO DE OFICINA	SILLA DE VISITA	133.69
23895	SAY10 32431		31/08/2008	MOBILIARIO Y EQUIPO DE OFICINA	SILLA SECRETARIAL	133.69
23896	DFA62 32432		31/08/2008	MOBILIARIO Y EQUIPO DE OFICINA	SILLA DE ESPERA MOD. RE-1030	133.69
23897	DFA62 32433		31/08/2008	MOBILIARIO Y EQUIPO DE OFICINA	SILLA DE ESPERA MOD. RE-1030	133.69
23898	DFA62 32434		31/08/2008	MOBILIARIO Y EQUIPO DE OFICINA	SILLA DE ESPERA MOD. RE-1030	133.69
23899	IMV10 32435		31/08/2008	MOBILIARIO Y EQUIPO DE OFICINA	SILLA DE ESPERA MOD. RE-1030	133.69
23900	IMV10 32437		31/08/2008	MOBILIARIO Y EQUIPO DE OFICINA	SILLA DE ESPERA MOD. RE-1030	133.69
23901	IMV10 32438		31/08/2008	MOBILIARIO Y EQUIPO DE OFICINA	SILLA DE ESPERA MOD. RE-1030	133.69
23902	IMV10 32439		31/08/2008	MOBILIARIO Y EQUIPO DE OFICINA	SILLA DE ESPERA MOD. RE-1030	133.69
23903	IMV10 32440		31/08/2008	MOBILIARIO Y EQUIPO DE OFICINA	SILLA DE ESPERA MOD. RE-1030	133.69
23904	DFA62 32441		31/08/2008	MOBILIARIO Y EQUIPO DE OFICINA	SILLA DE ESPERA MOD. RE-1030	133.69
23905	SAY10 32442		31/08/2008	MOBILIARIO Y EQUIPO DE OFICINA	SILLA SECRETARIAL	133.69
23909	DFA41 32446		31/08/2008	MOBILIARIO Y EQUIPO DE OFICINA	SILLA DE ESPERA MOD. RE-1030	133.69
23910	DFA29 32447		31/08/2008	MOBILIARIO Y EQUIPO DE OFICINA	SILLA DE ESPERA MOD. RE-1030	133.69
23913	DFA62 32450		31/08/2008	MOBILIARIO Y EQUIPO DE OFICINA	SILLA DE ESPERA MOD. RE-1030	133.69
23915	DEM10 32452		31/08/2008	MOBILIARIO Y EQUIPO DE OFICINA	SILLA VISITA MADERA	133.69
23917	DFA62 32454		31/08/2008	MOBILIARIO Y EQUIPO DE OFICINA	SILLA DE ESPERA MOD. RE-1030	133.69
23918	DFA62 32455		31/08/2008	MOBILIARIO Y EQUIPO DE OFICINA	SILLA DE ESPERA MOD. RE-1030	133.69
23920	SAY10 32457		31/08/2008	MOBILIARIO Y EQUIPO DE OFICINA	SILLA TUBULAR APILABLE	133.69
23921	DFA62 32460		31/08/2008	MOBILIARIO Y EQUIPO DE OFICINA	SILLA DE ESPERA MOD. RE-1030	133.69
23922	DFA62 32461		31/08/2008	MOBILIARIO Y EQUIPO DE OFICINA	SILLA DE ESPERA MOD. RE-1030	133.69
23923	DFA62 32462		31/08/2008	MOBILIARIO Y EQUIPO DE OFICINA	SILLA DE ESPERA MOD. RE-1030	133.69
23924	DFA41 32463		31/08/2008	MOBILIARIO Y EQUIPO DE OFICINA	SILLA DE ESPERA MOD. RE-1030	133.69
23928	DFA40 32467		31/08/2008	MOBILIARIO Y EQUIPO DE OFICINA	SILLA DE ESPERA MOD. RE-1030	133.69
23932	DPV10 32471		31/08/2008	MOBILIARIO Y EQUIPO DE OFICINA	SILLA DE ESPERA MOD. RE-1030	133.69
23933	DFA62 32472		31/08/2008	MOBILIARIO Y EQUIPO DE OFICINA	SILLA DE ESPERA MOD. RE-1030	133.69
23934	DCR10 32473		31/08/2008	MOBILIARIO Y EQUIPO DE OFICINA	SILLA DE ESPERA MOD. RE-1030	133.69
23935	DPV10 32474	Soriana centro	31/08/2008	MOBILIARIO Y EQUIPO DE OFICINA	SILLA DE ESPERA MOD. RE-1030	133.69
23938	SAY10 32475		31/08/2008	MOBILIARIO Y EQUIPO DE OFICINA	SILLA DE ESPERA	133.69
23939	DFA62 32476		31/08/2008	MOBILIARIO Y EQUIPO DE OFICINA	SILLA DE ESPERA MOD. RE-1030	133.69
23940	DFA62 32479		31/08/2008	MOBILIARIO Y EQUIPO DE OFICINA	SILLA DE ESPERA MOD. RE-1030	133.69
23941	DFA62 32480		31/08/2008	MOBILIARIO Y EQUIPO DE OFICINA	SILLA DE ESPERA MOD. RE-1030	133.69
23943	DFA43 32482		31/08/2008	MOBILIARIO Y EQUIPO DE OFICINA	SILLA DE ESPERA MOD. RE-1030	133.69
23945	DFA62 32484		31/08/2008	MOBILIARIO Y EQUIPO DE OFICINA	SILLA DE ESPERA MOD. RE-1030	133.69
23947	DFA62 32486		31/08/2008	MOBILIARIO Y EQUIPO DE OFICINA	SILLA DE ESPERA MOD. RE-1030	133.69
23949	DFA62 32488		31/08/2008	MOBILIARIO Y EQUIPO DE OFICINA	SILLA DE ESPERA MOD. RE-1030	133.69
23950	DCR10 32490		31/08/2008	MOBILIARIO Y EQUIPO DE OFICINA	SILLA DE ESPERA MOD. RE-1030	133.69
23952	DCR10 32492		31/08/2008	MOBILIARIO Y EQUIPO DE OFICINA	SILLA DE ESPERA MOD. RE-1030	133.69
23953	DFA62 32493		31/08/2008	MOBILIARIO Y EQUIPO DE OFICINA	SILLA DE ESPERA MOD. RE-1030	133.69
23954	DFA62 32494		31/08/2008	MOBILIARIO Y EQUIPO DE OFICINA	SILLA DE ESPERA MOD. RE-1030	133.69
23955	DCR10 32495		31/08/2008	MOBILIARIO Y EQUIPO DE OFICINA	SILLA DE ESPERA MOD. RE-1030	133.69
23956	DFA62 32496		31/08/2008	MOBILIARIO Y EQUIPO DE OFICINA	SILLA DE ESPERA MOD. RE-1030	133.69
23957	DFA62 32497		31/08/2008	MOBILIARIO Y EQUIPO DE OFICINA	SILLA DE ESPERA MOD. RE-1030	133.69
23959	DFA10 32499		31/08/2008	MOBILIARIO Y EQUIPO DE OFICINA	SILLA DE ESPERA MOD. RE-1030	133.69
23961	DFA62 32501		31/08/2008	MOBILIARIO Y EQUIPO DE OFICINA	SILLA DE ESPERA MOD. RE-1030	133.69
23962	DFA62 32502		31/08/2008	MOBILIARIO Y EQUIPO DE OFICINA	SILLA DE ESPERA MOD. RE-1030	133.69
23964	DCR10 32504		31/08/2008	MOBILIARIO Y EQUIPO DE OFICINA	SILLA DE ESPERA MOD. RE-1030	133.69
23965	DCR10 32505		31/08/2008	MOBILIARIO Y EQUIPO DE OFICINA	SILLA DE ESPERA MOD. RE-1030	133.69
23968	DPV10 32509		31/08/2008	MOBILIARIO Y EQUIPO DE OFICINA	SILLA DE ESPERA MOD. RE-1030	133.69
23970	DFA62 32510		31/08/2008	MOBILIARIO Y EQUIPO DE OFICINA	SILLA DE ESPERA MOD. RE-1030	133.69
23972	DCR10 32512		31/08/2008	MOBILIARIO Y EQUIPO DE OFICINA	SILLA DE ESPERA MOD. RE-1030	133.69
23973	SAY10 32513		31/08/2008	MOBILIARIO Y EQUIPO DE OFICINA	SILLA DE ESPERA	133.69
23974	DCR10 32514		31/08/2008	MOBILIARIO Y EQUIPO DE OFICINA	SILLA DE ESPERA MOD. RE-1030	133.69
23975	DFA10 32515		31/08/2008	MOBILIARIO Y EQUIPO DE OFICINA	SILLA DE ESPERA MOD. RE-1030	133.69
23976	DFA62 32516		31/08/2008	MOBILIARIO Y EQUIPO DE OFICINA	SILLA DE ESPERA MOD. RE-1030	133.69
23978	DFA62 32520		31/08/2008	MOBILIARIO Y EQUIPO DE OFICINA	SILLA DE ESPERA MOD. RE-1030	133.69
23979	DFA62 32522		31/08/2008	MOBILIARIO Y EQUIPO DE OFICINA	SILLA DE ESPERA MOD. RE-1030	133.69
23983	DFA41 33191	D72	31/08/2008	MOBILIARIO Y EQUIPO DE OFICINA	ESCRITORIO RECEPCION MOD. 140	1017.85
23984	DFA41 33192	copias frente sd	31/08/2008	MOBILIARIO Y EQUIPO DE OFICINA	ESCRITORIO RECEPCION MOD. 140	1017.85
23986	DFA41 33213	isla	31/08/2008	MOBILIARIO Y EQUIPO DE OFICINA	ESCRITORIO DE RECEPCION MOD. 140	1017.85
23987	IMV10 33756		31/12/2008	MOBILIARIO Y EQUIPO DE OFICINA	ESCRITORIO BASICO 103S	355.24
23988	IMV10 33757		31/12/2008	MOBILIARIO Y EQUIPO DE OFICINA	ESCRITORIO BASICO 103S	355.24
23989	DFA24 35187		31/12/2008	MOBILIARIO Y EQUIPO DE OFICINA	MESA MULTIUSOS MOD. 111	253.36
23990	DFA41 35325		31/12/2008	MOBILIARIO Y EQUIPO DE OFICINA	RECEPCION EXTEND 220P	1217.8
23991	DFA41 35326	de informacion	31/12/2008	MOBILIARIO Y EQUIPO DE OFICINA	RECEPCION EXTEND 220P	1217.8
23992	IMV10 35327		31/12/2008	MOBILIARIO Y EQUIPO DE OFICINA	MUEBLE RECEPCION MOD. 140	1224.2
23993	OPT10 28030		30/06/2008	MOBILIARIO Y EQUIPO DE OFICINA	GUILLOTINA MAPED MAXICUTER DE 35*30	85.5
23995	OPT10 32131		30/06/2008	MOBILIARIO Y EQUIPO DE OFICINA	PIZARRON BLANCO DE 1.20*1.50	100.29
23996	OPT10 6580		25/11/2003	MOBILIARIO Y EQUIPO DE OFICINA	CAJA FUERTE FULTOR JAFE	0
23997	SOP10 0125		17/11/1999	MOBILIARIO Y EQUIPO DE OFICINA	ARCHIVERO MADERA C/3 GAVETAS	0
24005	DPV11 0276		05/07/1999	MOBILIARIO Y EQUIPO DE OFICINA	SILLA TUBULAR APILABLE	0
24006	SOP10 0287		11/12/1998	MOBILIARIO Y EQUIPO DE OFICINA	MESA P/MAQ. C/RODAJAS	0
24008	DPV11 0290		26/06/1999	MOBILIARIO Y EQUIPO DE OFICINA	SILLA TUBULAR APILABLE	0
24009	DPV11 0291		26/06/1999	MOBILIARIO Y EQUIPO DE OFICINA	SILLA TUBULAR APILABLE	0
24010	SOP10 0296		26/06/1999	MOBILIARIO Y EQUIPO DE OFICINA	SILLA TUBULAR APILABLE	0
24011	SOP10 0297		11/12/1998	MOBILIARIO Y EQUIPO DE OFICINA	PINTARRON CORCHO	0
24012	SOP10 0300		11/12/1998	MOBILIARIO Y EQUIPO DE OFICINA	ESTANTE MADERA 12 CUBICULOS	0
24013	SOP10 0301		11/12/1998	MOBILIARIO Y EQUIPO DE OFICINA	ARCHIVERO METALICO 3 GAVETAS	0
24014	SOP10 0310		11/12/1998	MOBILIARIO Y EQUIPO DE OFICINA	SILLA TUBULAR APILABLE	0
24015	SOP10 0311		11/12/1998	MOBILIARIO Y EQUIPO DE OFICINA	ESCRITORIO SEMIEJC.MELAMINA 2 CJNS.1 CHA	0
24018	SOP10 0327		11/12/1998	MOBILIARIO Y EQUIPO DE OFICINA	PINTARRON CORCHO	0
24019	DPV13 0328		11/12/1998	MOBILIARIO Y EQUIPO DE OFICINA	SILLA TUBULAR APILABLE	0
24020	SOP10 0330		11/12/1998	MOBILIARIO Y EQUIPO DE OFICINA	SILLA TUBULAR APILABLE	0
24023	SOP10 0348		09/10/1998	MOBILIARIO Y EQUIPO DE OFICINA	ESCRITORIO SECRETARIAL EN MELAMINA 2 CAJ	0
24026	CIM10 0360		09/10/1998	MOBILIARIO Y EQUIPO DE OFICINA	ESCRITORIO SECRETARIAL 2 CAJONES 1 CHAPA	0
24028	DFA29 0368		09/10/1998	MOBILIARIO Y EQUIPO DE OFICINA	PORTAGARRAFON METALICO	0
24033	DSA10 0384		09/10/1998	MOBILIARIO Y EQUIPO DE OFICINA	ESCRITORIO SECRETARIAL METALICO CUB. MEL	0
24034	SOP10 0390		09/10/1998	MOBILIARIO Y EQUIPO DE OFICINA	SILLA TUBULAR APILABLE	0
24036	SOP10 0439		05/07/1999	MOBILIARIO Y EQUIPO DE OFICINA	MESA P/JUNTAS REDONDA	0
24039	SOP10 0441		05/07/1999	MOBILIARIO Y EQUIPO DE OFICINA	SILLA TAPIZ C/CODERAS	0
24040	SOP10 0444		05/07/1999	MOBILIARIO Y EQUIPO DE OFICINA	SILLA TAPIZ C/CODERAS	0
24041	SOP10 0458		05/07/1999	MOBILIARIO Y EQUIPO DE OFICINA	SILLA TAPIZ C/CODERAS	0
24042	SOP10 0463		05/07/1999	MOBILIARIO Y EQUIPO DE OFICINA	SILLA VISITA TAPIZ NEGRO	0
24043	DMG10 0501		05/07/1999	MOBILIARIO Y EQUIPO DE OFICINA	ARCHIVERO METALICO C/3 GAVETAS	0
24044	SOP10 0502		05/07/1999	MOBILIARIO Y EQUIPO DE OFICINA	ESCRITORIO SEMIEJEC. MELAMINA	0
24046	DPV10 0670		26/06/1999	MOBILIARIO Y EQUIPO DE OFICINA	ESCRITORIO MADERA C/2 CJNS.	0
24047	SOP10 0690		11/12/1998	MOBILIARIO Y EQUIPO DE OFICINA	ARCHIVERO METALICO 3 GAVETAS	0
24049	SOP10 0920		18/11/1999	MOBILIARIO Y EQUIPO DE OFICINA	SILLA SECRETARIAL C/RODAJAS	0
24051	SOP10 0926		18/11/1999	MOBILIARIO Y EQUIPO DE OFICINA	ARCHIVERO METALICO 3 GAVETAS	0

24054	SOP10 0939		22/10/1998	MOBILIARIO Y EQUIPO DE OFICINA	ESCRITORIO SECRETARIAL EN MELAMINA 2 CAJ	0
24055	SOP10 0949		22/10/1998	MOBILIARIO Y EQUIPO DE OFICINA	ARCHIVERO METALICO 4 GAVETAS	0
24056	SOP10 0951		13/11/1998	MOBILIARIO Y EQUIPO DE OFICINA	ACRILICO	0
24057	DFA23 0953		22/10/1998	MOBILIARIO Y EQUIPO DE OFICINA	ARCHIVERO METALICO 4 GAVETAS	0
24058	DFA23 0954		22/10/1998	MOBILIARIO Y EQUIPO DE OFICINA	ARCHIVERO METALICO 4 GAVETAS	0
24059	DMG10 0955		22/10/1998	MOBILIARIO Y EQUIPO DE OFICINA	ARCHIVERO METALICO 4 GAVETAS	0
24060	SOP10 0960		22/10/1998	MOBILIARIO Y EQUIPO DE OFICINA	ESCRITORIO SECRETARIAL METALICO 2 CAJ.	0
24062	DPV11 0964		22/10/1998	MOBILIARIO Y EQUIPO DE OFICINA	SILLA SECRETARIAL C/RODAJAS	0
24063	SOP10 0965		22/10/1998	MOBILIARIO Y EQUIPO DE OFICINA	ESCRITORIO SECRETARIAL METALICO 2 CAJ.	0
24066	SOP10 10005		03/12/1998	MOBILIARIO Y EQUIPO DE OFICINA	ESCRITORIO EJECT. MELAMINA 2 CAJNS.	0
24067	SOP10 10010		03/12/1998	MOBILIARIO Y EQUIPO DE OFICINA	CREDENZA MELAMINA 2 PUERTAS	0
24068	SOP10 10011		03/12/1998	MOBILIARIO Y EQUIPO DE OFICINA	SILLON VISITA 2 PLAZAS IMITACION PIEL	0
24072	SOP10 10057	MALAS CONDI	30/01/2002	MOBILIARIO Y EQUIPO DE OFICINA	ARCHIVERO C/3 GAVETAS	0
24077	DOR10 10993		26/06/1999	MOBILIARIO Y EQUIPO DE OFICINA	SILLA TUBULAR APILABLE	0
24078	SOP10 11051		18/02/1999	MOBILIARIO Y EQUIPO DE OFICINA	SILLA SECRETARIAL C/RODAJAS	0
24079	SOP10 11319		18/02/1999	MOBILIARIO Y EQUIPO DE OFICINA	ACRILICO P/SILLA SECRETARIAL	0
24080	SOP10 11320		18/02/1999	MOBILIARIO Y EQUIPO DE OFICINA	ACRILICO P/SILLA SECRETARIAL	0
24081	SOP10 11321		18/02/1999	MOBILIARIO Y EQUIPO DE OFICINA	ACRILICO P/SILLA SECRETARIAL	0
24082	SOP10 11323		23/09/2003	MOBILIARIO Y EQUIPO DE OFICINA	SILLON EJECUTIVO NEGRO	0
24083	SOP10 11397		04/03/1999	MOBILIARIO Y EQUIPO DE OFICINA	ARCHIVERO 3 GAVETAS MELAMINA	0
24085	DPV11 11400		26/11/2001	MOBILIARIO Y EQUIPO DE OFICINA	SILLA TUBULAR APILABLE	0
24086	SOP10 11402		26/11/2001	MOBILIARIO Y EQUIPO DE OFICINA	SILLA TUBULAR APILABLE	0
24087	SOP10 11412		23/02/1999	MOBILIARIO Y EQUIPO DE OFICINA	MESA TRABAJO MET.CUB.MADERA	0
24089	SOP10 11729		11/09/2002	MOBILIARIO Y EQUIPO DE OFICINA	VENTILADOR DE PEDESTAL FAN STAR A	0
24090	SOP10 11758		11/09/2002	MOBILIARIO Y EQUIPO DE OFICINA	VENTILADOR DE PEDESTAL FAN STAR A	0
24094	SOP10 11788		30/04/1999	MOBILIARIO Y EQUIPO DE OFICINA	SILLA APILABLE	0
24095	SOP10 11787		30/04/1999	MOBILIARIO Y EQUIPO DE OFICINA	SILLA SECRETARIAL	0
24096	SOP10 11821		01/06/1999	MOBILIARIO Y EQUIPO DE OFICINA	ESCRIT.SECRET.MEL. 2 CJNS.	0
24097	SOP10 11922		01/06/1999	MOBILIARIO Y EQUIPO DE OFICINA	ARCHIVERO MADERA C/3 GAVETAS	0
24098	SOP10 12094		28/05/2001	MOBILIARIO Y EQUIPO DE OFICINA	ARCHIVERO MELAMINA C/ 2 GAVETAS	0
24101	SOP10 12371		28/07/1999	MOBILIARIO Y EQUIPO DE OFICINA	SILLA VISITA TAPIZ NEGRO	0
24102	SOP10 12372		28/07/1999	MOBILIARIO Y EQUIPO DE OFICINA	SILLA VISITA S/CODERAS	0
24103	SAY10 1261		29/11/2001	MOBILIARIO Y EQUIPO DE OFICINA	ESCRITORIO METALICO C/2 CJNS.	0
24104	SOP10 12660		19/08/1999	MOBILIARIO Y EQUIPO DE OFICINA	SILLA TUBULAR APILABLE VINIL	0
24107	SOP10 12663		19/08/1999	MOBILIARIO Y EQUIPO DE OFICINA	SILLA TUBULAR APILABLE VINIL	0
24109	SOP10 1278		29/10/1998	MOBILIARIO Y EQUIPO DE OFICINA	SILLA TUBULAR APILABLE	0
24110	DPV11 1280		29/10/1998	MOBILIARIO Y EQUIPO DE OFICINA	SILLA TUBULAR APILABLE	0
24111	SOP10 1281		29/10/1998	MOBILIARIO Y EQUIPO DE OFICINA	SILLA TUBULAR APILABLE	0
24112	SOP10 12826		18/06/2001	MOBILIARIO Y EQUIPO DE OFICINA	SILLON SEMI-EJECUTIVO	0
24119	SOP10 13239		08/11/2002	MOBILIARIO Y EQUIPO DE OFICINA	SILLA PARA JUNTAS A	0
24122	SOP10 13411		19/11/1999	MOBILIARIO Y EQUIPO DE OFICINA	MESA P/COMPUTADORA	0
24126	SOP10 14643		08/12/2000	MOBILIARIO Y EQUIPO DE OFICINA	CREDENZA C/PTAS CHAPA	0
24129	SAY10 14652		12/06/2000	MOBILIARIO Y EQUIPO DE OFICINA	ARCHIVERO METALICO C/2 GAVETAS	0
24131	SOP10 14791		20/10/2000	MOBILIARIO Y EQUIPO DE OFICINA	ACRILICO	0
24132	SOP10 1486		26/11/2001	MOBILIARIO Y EQUIPO DE OFICINA	ESCRITORIO SECRET.MELAM. C/2 CJNS.	0
24137	DPV10 15631		23/04/2001	MOBILIARIO Y EQUIPO DE OFICINA	LIBRERO DE MADERA	0
24139	SOP10 16306		26/11/2001	MOBILIARIO Y EQUIPO DE OFICINA	ESCRITORIO MELAMINA C/2 CJNS.	0
24141	SOP10 1659		05/07/1999	MOBILIARIO Y EQUIPO DE OFICINA	VENTILADOR PEDESTAL MCA.MAN	0
24142	SOP10 17514		29/10/2003	MOBILIARIO Y EQUIPO DE OFICINA	SILLA APILABLE NEGRA A	0
24143	SOP10 17515		29/10/2003	MOBILIARIO Y EQUIPO DE OFICINA	SILLA APILABLE NEGRA A	0
24144	DDS10 17520		29/10/2003	MOBILIARIO Y EQUIPO DE OFICINA	SILLA DE VISITA EN PLIANA NEGRA A	0
24145	DDS10 17526		29/10/2003	MOBILIARIO Y EQUIPO DE OFICINA	SILLA DE VISITA EN PLIANA NEGRA A	0
24146	DSA10 17529		29/10/2003	MOBILIARIO Y EQUIPO DE OFICINA	SILLA APILABLE NEGRA A	0
24147	SOP10 17684		29/04/2003	MOBILIARIO Y EQUIPO DE OFICINA	SILLA DE VISITA NEGRA A	0
24148	SOP10 17685		29/04/2003	MOBILIARIO Y EQUIPO DE OFICINA	SILLA DE VISITA NEGRA A	0
24149	SOP10 17686		29/04/2003	MOBILIARIO Y EQUIPO DE OFICINA	SILLA DE VISITA NEGRA A	0
24150	SOP10 17839		07/07/2003	MOBILIARIO Y EQUIPO DE OFICINA	VENTILADOR DE PEDESTAL CROWN A	0
24151	SOP10 17840		07/07/2003	MOBILIARIO Y EQUIPO DE OFICINA	ARCHIVERO 4 GAVETAS A	0
24153	SOP10 18011		11/09/2003	MOBILIARIO Y EQUIPO DE OFICINA	COMODA DE MADERA 4 PUERTAS A	0
24154	SOP10 18044		14/10/2003	MOBILIARIO Y EQUIPO DE OFICINA	ARCHIVERO METALICO 4 GAVETAS A	0
24157	SOP10 18479		08/12/2003	MOBILIARIO Y EQUIPO DE OFICINA	SILLON SEMIEJECUTIVO C/RODAJAS A.	0
24158	ECD10 18481	EN BIBL. CHAF	02/12/2003	MOBILIARIO Y EQUIPO DE OFICINA	MUEBLE DE MADERA P COMPUTADORA	0
24159	SOP10 18955		03/12/2003	MOBILIARIO Y EQUIPO DE OFICINA	SILLA SECRETARIAL C/RODAJAS A.	0
24162	SOP10 19918		12/05/2004	MOBILIARIO Y EQUIPO DE OFICINA	SILLA SRIAL. C/RODAJAS PLIANA NEGRA F.	0
24163	SOP10 19944		19/05/2004	MOBILIARIO Y EQUIPO DE OFICINA	VENTILADOR DE PEDESTAL MCA. MAN F.	0
24165	SOP10 20407		13/08/2004	MOBILIARIO Y EQUIPO DE OFICINA	CHAROLA MELAMINA	0
24167	SOP10 20517		29/10/2004	MOBILIARIO Y EQUIPO DE OFICINA	SILLA VISITA TAPIZ NEGRO	0
24168	DOP10 20518		29/10/2004	MOBILIARIO Y EQUIPO DE OFICINA	SILLA C/ CODERAS PLIANA	0
24175	SOP10 2059		30/05/2001	MOBILIARIO Y EQUIPO DE OFICINA	SILLA TUBULAR APILABLE	0
24177	SOP10 2072		24/06/1999	MOBILIARIO Y EQUIPO DE OFICINA	ESCRITORIO SECRET.C/LATERAL EJECUTIVO	0
24178	SOP10 2073		24/06/1999	MOBILIARIO Y EQUIPO DE OFICINA	SILLON EJEC.NEGRO C/RODAJAS COD.	0
24181	SOP10 2084		08/12/2000	MOBILIARIO Y EQUIPO DE OFICINA	ARCHIVERO MADERA 3 CJNS.	0
24184	DPV11 21154		18/03/2005	MOBILIARIO Y EQUIPO DE OFICINA	SILLA SEC. C/RODAJAS	0
24185	SOP10 2125		31/10/1998	MOBILIARIO Y EQUIPO DE OFICINA	ESCRITORIO EJECUTIVO EN MELAMINA 5 CJNES	0
24186	SOP10 21256		12/04/2005	MOBILIARIO Y EQUIPO DE OFICINA	ESCRITORIO SECRETARIAL	0
24188	SOP10 2126		31/10/1998	MOBILIARIO Y EQUIPO DE OFICINA	CREDENZA EN MELAMINA 2 PTAS. CORREDIZAS	0
24189	SOP10 21282		12/04/2005	MOBILIARIO Y EQUIPO DE OFICINA	SILLON EJECUTIVO	0
24190	DSA10 21316		19/04/2005	MOBILIARIO Y EQUIPO DE OFICINA	SILLA SEC. C/RODAJAS	0
24191	DPV11 21317		19/04/2005	MOBILIARIO Y EQUIPO DE OFICINA	SILLA SEC. C/RODAJAS	0
24192	SOP10 21318		19/04/2005	MOBILIARIO Y EQUIPO DE OFICINA	SILLON EJECUTIVO	0
24194	SOP10 2136		31/10/1998	MOBILIARIO Y EQUIPO DE OFICINA	SILLON VISITANTE EN VINIL	0
24195	SOP10 2138		26/11/2001	MOBILIARIO Y EQUIPO DE OFICINA	SILLON VISITANTE 1 PLAZA	0
24196	SOP10 2139		26/11/2001	MOBILIARIO Y EQUIPO DE OFICINA	SILLON VISITANTE MADERA 1 PLAZA VINIL	0
24197	SOP10 2140		31/10/1998	MOBILIARIO Y EQUIPO DE OFICINA	PERCHERO DE MADERA	0
24199	SOP10 2155		31/10/1998	MOBILIARIO Y EQUIPO DE OFICINA	SILLA TUBULAR APILABLE	0
24201	SOP10 2166		31/10/1998	MOBILIARIO Y EQUIPO DE OFICINA	ESCRITORIO ESCUADRA MELAM. 4 CJNS.	0
24202	SOP10 2167		07/06/2000	MOBILIARIO Y EQUIPO DE OFICINA	SILLON VISITA C/3 PLAZAS	0
24203	SOP10 2169		31/10/1998	MOBILIARIO Y EQUIPO DE OFICINA	SACAPUNTAS ELECTRICO BOSTON	0
24207	SOP10 2208		26/11/2001	MOBILIARIO Y EQUIPO DE OFICINA	MESA P/MAQUINA DE ESC. MELAMINA	0
24209	SOP10 2219		31/10/1998	MOBILIARIO Y EQUIPO DE OFICINA	ESCRITORIO SECRETARIAL EN MADERA	0
24212	SOP10 2237		31/10/1998	MOBILIARIO Y EQUIPO DE OFICINA	SILLA TUBULAR APILABLE	0
24216	SOP10 2245		24/06/1999	MOBILIARIO Y EQUIPO DE OFICINA	ARCHIVERO METALICO C/3 GAVETAS	0
24219	SOP10 2251		07/06/2000	MOBILIARIO Y EQUIPO DE OFICINA	ESCRITORIO SEMIEJEC.MELAM.	0
24221	SOP10 22521		22/09/2005	MOBILIARIO Y EQUIPO DE OFICINA	ESCRITORIO SECRETARIAL MELAMINA	0
24223	SOP10 2258		31/10/1998	MOBILIARIO Y EQUIPO DE OFICINA	ACRILICO EJEC.	0
24226	DPV11 2280		31/10/1998	MOBILIARIO Y EQUIPO DE OFICINA	PORTAGARRAFON CON BASE METALICA	0
24227	DSA10 2281		07/06/2000	MOBILIARIO Y EQUIPO DE OFICINA	MESA P/COMPUTADORA C/1 ENTREP.	0
24229	SOP10 2298		26/11/2001	MOBILIARIO Y EQUIPO DE OFICINA	BUROE DE MADERA	0
24230	DFA23 22977		30/11/2005	MOBILIARIO Y EQUIPO DE OFICINA	ARCHIVERO METALICO C/4 GABETAS	0
24233	SOP10 2301		31/10/1998	MOBILIARIO Y EQUIPO DE OFICINA	MESA PARA MAQUINA CON RODAJAS	0
24236	SOP10 23195		08/12/2005	MOBILIARIO Y EQUIPO DE OFICINA	SILLA PARA CAJERO	0
24237	SOP10 23228		08/12/2005	MOBILIARIO Y EQUIPO DE OFICINA	SILLA SECRETARIAL C/RODAJAS	0
24238	SOP10 23229		08/12/2005	MOBILIARIO Y EQUIPO DE OFICINA	SILLA SECRETARIAL C/RODAJAS	0
24242	SOP10 2334		31/10/1998	MOBILIARIO Y EQUIPO DE OFICINA	BUROE DE MADERA	0
24247	SOP10 2344		31/10/1998	MOBILIARIO Y EQUIPO DE OFICINA	MAQUINA DE ESCRIBIR MECANICA OLYMPIA	0
24248	SOP10 23450		23/12/2005	MOBILIARIO Y EQUIPO DE OFICINA	MUEBLE P/COMPUTADORA	0
24251	SOP10 2359		31/10/1998	MOBILIARIO Y EQUIPO DE OFICINA	SILLA TUBULAR APILABLE	0
24252	SOP10 2360		31/10/1998	MOBILIARIO Y EQUIPO DE OFICINA	SILLA TUBULAR APILABLE	0
24254	DPV11 24048		18/04/2006	MOBILIARIO Y EQUIPO DE OFICINA	PINTARRON BLANCO 1.50 X 1.20	0

24256	SOP10 24298	20/06/2006	MOBILIARIO Y EQUIPO DE OFICINA	VENTILADOR DE PISO CICLONE	0
24257	SOP10 24299	20/06/2006	MOBILIARIO Y EQUIPO DE OFICINA	VENTILADOR DE PISO CICLONE	0
24258	SOP10 24301	20/06/2006	MOBILIARIO Y EQUIPO DE OFICINA	VENTILADOR DE PISO CICLONE	0
24260	SOP10 24305	20/06/2006	MOBILIARIO Y EQUIPO DE OFICINA	VENTILADOR DE PISO CICLONE	0
24261	SOP10 24315	14/07/2006	MOBILIARIO Y EQUIPO DE OFICINA	VENTILADOR DE PEDESTAL LASKO	0
24262	MDC10 2443	24/06/1999	MOBILIARIO Y EQUIPO DE OFICINA	SILLON VISITA MADERA PIEL	0
24283	MDC10 2444	24/06/1999	MOBILIARIO Y EQUIPO DE OFICINA	SILLON VISITA MADERA PIEL	0
24284	MDC10 2445	24/06/1999	MOBILIARIO Y EQUIPO DE OFICINA	SILLON VISITA MADERA PIEL	0
24285	MDC10 2446	24/06/1999	MOBILIARIO Y EQUIPO DE OFICINA	SILLON VISITA MADERA PIEL	0
24286	MDC10 2447	24/06/1999	MOBILIARIO Y EQUIPO DE OFICINA	SILLON VISITA MADERA PIEL	0
24287	MDC10 2448	24/06/1999	MOBILIARIO Y EQUIPO DE OFICINA	SILLON VISITA MADERA PIEL	0
24288	MDC10 2449	24/06/1999	MOBILIARIO Y EQUIPO DE OFICINA	SILLON VISITA MADERA PIEL	0
24270	SOP10 24655	30/09/2006	MOBILIARIO Y EQUIPO DE OFICINA	LIBRERO EN MELAMINA 4 DIVISIONES	0
24271	SOP10 25089	30/09/2006	MOBILIARIO Y EQUIPO DE OFICINA	SACAPUNTAS ELECTRICO	0
24272	DFA23 25125	31/10/2006	MOBILIARIO Y EQUIPO DE OFICINA	SILLA SECRETARIAL C/RODAJAS	0
24273	DPV11 25373	31/10/2006	MOBILIARIO Y EQUIPO DE OFICINA	MUEBLE P/COMPUTADORA	0
24275	SOP10 25916	28/02/2007	MOBILIARIO Y EQUIPO DE OFICINA	SILLON DE 3 PLAZAS	0
24276	SOP10 25917	28/02/2007	MOBILIARIO Y EQUIPO DE OFICINA	SILLON DE 1 PLAZA	0
24277	SOP10 26120	31/03/2007	MOBILIARIO Y EQUIPO DE OFICINA	VENTILADOR MASTERCRAFT	0
24278	SOP10 26121	31/03/2007	MOBILIARIO Y EQUIPO DE OFICINA	VENTILADOR MASTERCRAFT	0
24279	SOP10 26122	31/03/2007	MOBILIARIO Y EQUIPO DE OFICINA	VENTILADOR MASTERCRAFT	0
24280	SOP10 26123	31/03/2007	MOBILIARIO Y EQUIPO DE OFICINA	VENTILADOR MASTERCRAFT	0
24281	SOP10 27097	30/11/2007	MOBILIARIO Y EQUIPO DE OFICINA	SILLA SEC. C/RODAJAS	62.25
24282	SOP10 27206	31/12/2007	MOBILIARIO Y EQUIPO DE OFICINA	SILLON EJECUTIVO GRIS	169.04
24283	SOP10 27347	29/02/2008	MOBILIARIO Y EQUIPO DE OFICINA	SILLA DE VISITA NEGRA S/CODERAS	46.1
24284	SOP10 27349	29/02/2008	MOBILIARIO Y EQUIPO DE OFICINA	SILLA DE VISITA NEGRA S/CODERAS	46.1
24285	SOP10 27350	29/02/2008	MOBILIARIO Y EQUIPO DE OFICINA	SILLA DE VISITA NEGRA S/CODERAS	46.1
24286	SOP10 27351	29/02/2008	MOBILIARIO Y EQUIPO DE OFICINA	SILLA DE VISITA NEGRA S/CODERAS	46.1
24287	SOP10 27352	29/02/2008	MOBILIARIO Y EQUIPO DE OFICINA	SILLA DE VISITA NEGRA S/CODERAS	46.1
24288	SOP10 27353	29/02/2008	MOBILIARIO Y EQUIPO DE OFICINA	SILLA DE VISITA NEGRA S/CODERAS	46.1
24289	SOP10 27354	29/02/2008	MOBILIARIO Y EQUIPO DE OFICINA	SILLA DE VISITA NEGRA S/CODERAS	46.1
24290	SOP10 27355	29/02/2008	MOBILIARIO Y EQUIPO DE OFICINA	SILLA DE VISITA NEGRA S/CODERAS	46.1
24291	SOP10 27356	29/02/2008	MOBILIARIO Y EQUIPO DE OFICINA	SILLA DE VISITA NEGRA S/CODERAS	46.1
24292	SOP10 2811	08/11/2001	MOBILIARIO Y EQUIPO DE OFICINA	SILLA TUBULAR APILABLE	0
24294	SOP10 28284	30/06/2008	MOBILIARIO Y EQUIPO DE OFICINA	SILLA SECRETARIAL C/RODAJAS	101.57
24296	DPV10 2910	30/05/2001	MOBILIARIO Y EQUIPO DE OFICINA	ARCHIVERO MADERA C/3 CJNS.	0
24299	SOP10 30969	30/06/2008	MOBILIARIO Y EQUIPO DE OFICINA	SILLA EJECUTIVA NEGRO ALFARO 2000	241.46
24300	SOP10 30970	30/06/2008	MOBILIARIO Y EQUIPO DE OFICINA	SILLA EJECUTIVA NEGRO ALFARO 2000	241.46
24301	SOP10 30971	30/06/2008	MOBILIARIO Y EQUIPO DE OFICINA	SILLA EJECUTIVA NEGRO ALFARO 2000	241.46
24302	SOP10 30972	30/06/2008	MOBILIARIO Y EQUIPO DE OFICINA	SILLA SECRETARIAL NEGRO OFIK 1001	102.73
24303	SOP10 30973	30/06/2008	MOBILIARIO Y EQUIPO DE OFICINA	SILLA SECRETARIAL NEGRO OFIK 1001	102.73
24304	SOP10 30974	30/06/2008	MOBILIARIO Y EQUIPO DE OFICINA	SILLA SECRETARIAL NEGRO OFIK 1001	102.73
24307	SOP10 30977	30/06/2008	MOBILIARIO Y EQUIPO DE OFICINA	SILLA SECRETARIAL NEGRO OFIK 1001	102.73
24308	SOP10 30978	30/06/2008	MOBILIARIO Y EQUIPO DE OFICINA	SILLA SECRETARIAL NEGRO OFIK 1001	102.73
24310	SOP10 30980	30/06/2008	MOBILIARIO Y EQUIPO DE OFICINA	ENFRIADOR Y CALENTADOR DE AGUA	397.54
24311	SOP10 3099	08/06/2000	MOBILIARIO Y EQUIPO DE OFICINA	ARCHIVERO METALICO C/4 GAVETAS	0
24312	SOP10 31110	30/06/2008	MOBILIARIO Y EQUIPO DE OFICINA	ESCRITORIO SECRETARIAL CONVENCIONAL C/CAJONES	320.9
24313	SOP10 31111	30/06/2008	MOBILIARIO Y EQUIPO DE OFICINA	ESCRITORIO SECRETARIAL CONVENCIONAL C/CAJONES	320.9
24314	SOP10 31112	30/06/2008	MOBILIARIO Y EQUIPO DE OFICINA	ESCRITORIO SECRETARIAL CONVENCIONAL C/CAJONES	320.9
24315	SOP10 31113	30/06/2008	MOBILIARIO Y EQUIPO DE OFICINA	ESCRITORIO SECRETARIAL CONVENCIONAL C/CAJONES	320.9
24316	SOP10 31114	30/06/2008	MOBILIARIO Y EQUIPO DE OFICINA	ESCRITORIO SECRETARIAL CONVENCIONAL C/CAJONES	320.9
24317	SOP10 31115	30/06/2008	MOBILIARIO Y EQUIPO DE OFICINA	ESCRITORIO SECRETARIAL CONVENCIONAL C/CAJONES	320.9
24318	SOP10 31116	30/06/2008	MOBILIARIO Y EQUIPO DE OFICINA	ESCRITORIO SECRETARIAL CONVENCIONAL C/CAJONES	320.9
24319	SOP10 31117	30/06/2008	MOBILIARIO Y EQUIPO DE OFICINA	ESCRITORIO SECRETARIAL CONVENCIONAL C/CAJONES	320.9
24320	SOP10 3221	19/11/2001	MOBILIARIO Y EQUIPO DE OFICINA	SILLA TUBULAR APILABLE	0
24321	SOP10 3241	30/09/2002	MOBILIARIO Y EQUIPO DE OFICINA	SILLON DE VISITA 1 PLAZA EN VINIL	0
24323	DPV11 3273	19/02/2003	MOBILIARIO Y EQUIPO DE OFICINA	SILLA VISITA C/CODERAS	0
24324	DPV10 3316	19/02/2003	MOBILIARIO Y EQUIPO DE OFICINA	SILLA VISITA S/CODERAS	0
24325	SOP10 3457	29/08/2003	MOBILIARIO Y EQUIPO DE OFICINA	ESCRITORIO METALICO CUB MEL.	0
24326	SOP10 3494	07/08/2000	MOBILIARIO Y EQUIPO DE OFICINA	ESCRITORIO MADERA C/5 CJNS.	0
24327	DPV11 3510	16/11/1999	MOBILIARIO Y EQUIPO DE OFICINA	MESA DE SERVICIO PEQUEÑA	0
24329	SOP10 3565	19/01/2001	MOBILIARIO Y EQUIPO DE OFICINA	SILLA TUBULAR APILABLE	0
24330	SOP10 3572	10/11/1998	MOBILIARIO Y EQUIPO DE OFICINA	BUROE METALICO 1 PUERTA	0
24332	SOP10 3866	10/10/2001	MOBILIARIO Y EQUIPO DE OFICINA	CREDENZA MET.CUB.MELAM.C/4 ENTREP. A	0
24333	SOP10 4149	18/02/2002	MOBILIARIO Y EQUIPO DE OFICINA	SILLON DE VISITA	0
24334	SOP10 4201	26/10/2001	MOBILIARIO Y EQUIPO DE OFICINA	BANDEJA DE PAPEL MELAMINA CAFE	0
24335	DPV11 4405	27/11/2001	MOBILIARIO Y EQUIPO DE OFICINA	SILLA TUBULAR APILABLE	0
24337	SOP10 4439	26/11/2001	MOBILIARIO Y EQUIPO DE OFICINA	ARCHIVERO MET.C/4 CJNS.	0
24340	SOP10 4446	26/11/2001	MOBILIARIO Y EQUIPO DE OFICINA	SILLA SECRET. C/ROD. CAFE	0
24341	SOP10 4447	26/11/2001	MOBILIARIO Y EQUIPO DE OFICINA	SILLA TUBULAR APILABLE	0
24342	DPV11 4862	10/01/2002	MOBILIARIO Y EQUIPO DE OFICINA	SILLA DE VISITA	0
24343	SOP10 5150	15/07/2003	MOBILIARIO Y EQUIPO DE OFICINA	COMODA DE MADERA	0
24345	SOP10 5175	05/07/1998	MOBILIARIO Y EQUIPO DE OFICINA	MESA P/MAQ. ESCRIBIR MELAMINA	0
24346	SOP10 5322	16/11/1998	MOBILIARIO Y EQUIPO DE OFICINA	CREDENZA MELAMINA 2 PUERTAS	0
24347	SOP10 5333	21/05/1999	MOBILIARIO Y EQUIPO DE OFICINA	MESA P/MAQ. C/RODAJAS	0
24348	SOP10 5393	09/09/2003	MOBILIARIO Y EQUIPO DE OFICINA	ESCRITORIO SECRETARIAL MELAM.CAFE 2 CJNS	0
24351	SAY10 5717	25/06/1999	MOBILIARIO Y EQUIPO DE OFICINA	SILLA APILABLE	0
24353	DFA33 5847	17/05/2001	MOBILIARIO Y EQUIPO DE OFICINA	ESCRITORIO SECRET. MET. CUB. MEL.	0
24355	SOP10 6081	04/04/2002	MOBILIARIO Y EQUIPO DE OFICINA	ESCRITORIO SECRETARIAL (PENINSULA) A	0
24356	DPV11 6086	28/01/2001	MOBILIARIO Y EQUIPO DE OFICINA	ARCHIVERO MELAM. C/3 GAVETAS	0
24357	SOP10 6196	08/05/2001	MOBILIARIO Y EQUIPO DE OFICINA	SILLA PLASTICO BLANCA	0
24358	SOP10 6210	16/05/2001	MOBILIARIO Y EQUIPO DE OFICINA	SILLA PLASTICO BLANCA	0
24359	SOP10 6211	15/10/2003	MOBILIARIO Y EQUIPO DE OFICINA	SILLA PLASTICO BLANCA	0
24360	SOP10 6218	17/10/2003	MOBILIARIO Y EQUIPO DE OFICINA	SILLA PLASTICO BLANCA	0
24362	SOP10 6238	29/10/2004	MOBILIARIO Y EQUIPO DE OFICINA	PERCHERO LAMINA NEGRO	0
24364	DSP10 6282	17/05/1999	MOBILIARIO Y EQUIPO DE OFICINA	ESCRITORIO SECRET. METALICO C/2 CJNES.	0
24366	SOP10 6294	17/05/1999	MOBILIARIO Y EQUIPO DE OFICINA	ESCRITORIO SECRET. C/2 CAJONES.	0
24367	DFA23 6295	17/05/1999	MOBILIARIO Y EQUIPO DE OFICINA	ARCHIVERO METALICO C/3 GAVETAS	0
24370	SOP10 6308	17/05/1999	MOBILIARIO Y EQUIPO DE OFICINA	PORTAGARRAFON METALICO	0
24371	SOP10 6312	17/05/1999	MOBILIARIO Y EQUIPO DE OFICINA	SILLA TUBULAR APILABLE	0
24372	SOP10 6398	05/01/2001	MOBILIARIO Y EQUIPO DE OFICINA	SILLA TUBULAR APILABLE	0
24374	SOP10 7173	17/05/1999	MOBILIARIO Y EQUIPO DE OFICINA	SILLA TUBULAR APILABLE	0
24375	SOP10 7174	17/05/1999	MOBILIARIO Y EQUIPO DE OFICINA	SILLA TUBULAR APILABLE	0
24377	SOP10 7176	17/05/1999	MOBILIARIO Y EQUIPO DE OFICINA	SILLA SECRETARIAL C/RODAJAS	0
24378	SOP10 8094	18/02/2002	MOBILIARIO Y EQUIPO DE OFICINA	SILLON EJECUTIVO	0
24381	SOP10 8528	09/05/2001	MOBILIARIO Y EQUIPO DE OFICINA	LIBRERO 13 ENTREPAÑOS Y 4 PTAS.	0
24382	DPV13 0155	17/09/2001	MOBILIARIO Y EQUIPO DE OFICINA	LOCKER MET. C/2 PTAS.	0
24384	DPV12 0329	17/09/2001	MOBILIARIO Y EQUIPO DE OFICINA	LOCKER MET. C/2 PTAS.	0
24385	DPV12 0333	17/09/2001	MOBILIARIO Y EQUIPO DE OFICINA	LOCKER MET.	0
24386	DPV12 0706	17/09/2001	MOBILIARIO Y EQUIPO DE OFICINA	LOCKER MET. C/2 PTAS.	0
24387	DPV12 0707	17/09/2001	MOBILIARIO Y EQUIPO DE OFICINA	LOCKER MET. C/2 PTAS.	0
24388	DPV12 0711	17/09/2001	MOBILIARIO Y EQUIPO DE OFICINA	LOCKER MET. C/2 PTAS.	0
24389	DPV10 1051	23/10/1998	MOBILIARIO Y EQUIPO DE OFICINA	ARCHIVERO METALICO 2 GAVETAS	0
24390	DPV10 11265	01/12/2003	MOBILIARIO Y EQUIPO DE OFICINA	LOCKER MET. C/2 PUERTAS	0
24392	DPV12 12635	03/02/2000	MOBILIARIO Y EQUIPO DE OFICINA	SILLON VISITA C/3 PLZS. C/COD.	0
24393	DPV12 15444	28/10/2003	MOBILIARIO Y EQUIPO DE OFICINA	SILLA TUBULAR APILABLE	0
24394	DPV12 15463	28/10/2003	MOBILIARIO Y EQUIPO DE OFICINA	SILLA TUBULAR APILABLE	0
24395	DPV12 15469	28/03/2001	MOBILIARIO Y EQUIPO DE OFICINA	ARCHIVERO C/2 GAVETAS GRIS	0
24396	DPV13 15810	11/06/2001	MOBILIARIO Y EQUIPO DE OFICINA	MUEBLE MADERA C/3 DIVISIONES	0

24397	DPV12 15615	28/03/2001	MOBILIARIO Y EQUIPO DE OFICINA	ESCRITORIO MET.CUB.MELAM. 2 CJNS.	0
24398	DPV12 15637	10/12/2003	MOBILIARIO Y EQUIPO DE OFICINA	SILLA TUBULAR APILABLE	0
24399	DPV12 15650	01/12/2003	MOBILIARIO Y EQUIPO DE OFICINA	SILLA TUBULAR APILABLE	0
24400	DPV12 15661	01/12/2003	MOBILIARIO Y EQUIPO DE OFICINA	SILLA TUBULAR APILABLE	0
24401	DPV12 15930	11/08/2001	MOBILIARIO Y EQUIPO DE OFICINA	ARCHIVERO C/3 GAVETAS	0
24402	DPV10 16169	29/08/2001	MOBILIARIO Y EQUIPO DE OFICINA	VENTILADOR PEDESTAL	0
24403	DPV12 16325	01/08/2001	MOBILIARIO Y EQUIPO DE OFICINA	BANCA PERFIL TUBULAR GRIS	0
24404	DPV12 16326	01/08/2001	MOBILIARIO Y EQUIPO DE OFICINA	BANCA PERFIL TUBULAR GRIS	0
24405	DPV12 16327	01/08/2001	MOBILIARIO Y EQUIPO DE OFICINA	BANCA PERFIL TUBULAR GRIS	0
24406	DPV12 22704	21/10/2005	MOBILIARIO Y EQUIPO DE OFICINA	SILLON DE VISITA 3 PLAZAS	0
24407	DPV12 23024	05/12/2005	MOBILIARIO Y EQUIPO DE OFICINA	ENFRIADOR Y CALENTADOR DE AGUA GENERAL ELECTRIC	0
24408	DPV12 23026	30/11/2005	MOBILIARIO Y EQUIPO DE OFICINA	ENFRIADOR Y CALENTADOR DE AGUA PURESA	0
24409	DPV12 23759	09/03/2006	MOBILIARIO Y EQUIPO DE OFICINA	SILLA DE VISITA S/COD ERAS	0
24410	DPV13 2541	17/09/2001	MOBILIARIO Y EQUIPO DE OFICINA	LOCKER MET. C/2 PTAS.	0
24411	DPV12 2553	18/09/2001	MOBILIARIO Y EQUIPO DE OFICINA	LOCKER MET. C/2 PTAS.	0
24412	DPV12 2557	18/09/2001	MOBILIARIO Y EQUIPO DE OFICINA	LOCKER MET. C/2 PTAS.	0
24413	DPV12 26314	31/03/2007	MOBILIARIO Y EQUIPO DE OFICINA	SILLA DE VISITA NEGRA	32.4
24414	DPV12 30652	30/06/2008	MOBILIARIO Y EQUIPO DE OFICINA	ESCRITORIO EJECUTIVO DE 1.80 X1.80 C/NOGAL	491.65
24415	DPV12 32631	31/08/2008	MOBILIARIO Y EQUIPO DE OFICINA	ESCRITORIO MAGISTRALLE MOD. 153	352.69
24416	DPV12 32688	31/08/2008	MOBILIARIO Y EQUIPO DE OFICINA	MESA DE JUNTAS EJECUTIVA MOD. 118XL	1167.24
24417	DPV12 32689	31/08/2008	MOBILIARIO Y EQUIPO DE OFICINA	SILLA DE JUNTAS MOD. RE-1095	199.69
24418	DPV12 32690	31/08/2008	MOBILIARIO Y EQUIPO DE OFICINA	SILLA DE JUNTAS MOD. RE-1095	199.69
24419	DPV12 32691	31/08/2008	MOBILIARIO Y EQUIPO DE OFICINA	SILLA DE JUNTAS MOD. RE-1095	199.69
24420	DPV12 32692	31/08/2008	MOBILIARIO Y EQUIPO DE OFICINA	SILLA DE JUNTAS MOD. RE-1095	199.69
24421	DPV12 32693	31/08/2008	MOBILIARIO Y EQUIPO DE OFICINA	SILLA DE JUNTAS MOD. RE-1095	199.69
24422	DPV12 32694	31/08/2008	MOBILIARIO Y EQUIPO DE OFICINA	SILLA DE JUNTAS MOD. RE-1095	199.69
24423	DPV12 32695	31/08/2008	MOBILIARIO Y EQUIPO DE OFICINA	SILLA DE JUNTAS MOD. RE-1095	199.69
24424	DPV12 32696	31/08/2008	MOBILIARIO Y EQUIPO DE OFICINA	SILLA DE JUNTAS MOD. RE-1095	199.69
24425	DPV12 33396	31/12/2008	MOBILIARIO Y EQUIPO DE OFICINA	SILLA DE VISITANTE MODELO A-135 EN TELA C/NEGRO	92.04
24426	DPV12 33397	31/12/2008	MOBILIARIO Y EQUIPO DE OFICINA	SILLA DE VISITANTE MODELO A-135 EN TELA C/NEGRO	92.04
24427	DPV12 33398	31/12/2008	MOBILIARIO Y EQUIPO DE OFICINA	SILLA DE VISITANTE MODELO A-135 EN TELA C/NEGRO	92.04
24428	DPV10 33399	31/12/2008	MOBILIARIO Y EQUIPO DE OFICINA	SILLA DE VISITANTE MODELO A-135 EN TELA C/NEGRO	92.04
24429	DPV12 33400	31/12/2008	MOBILIARIO Y EQUIPO DE OFICINA	SILLA DE VISITANTE MODELO A-135 EN TELA C/NEGRO	92.04
24430	DPV12 33401	31/12/2008	MOBILIARIO Y EQUIPO DE OFICINA	SILLA DE VISITANTE MODELO A-135 EN TELA C/NEGRO	92.04
24431	DPV12 33402	31/12/2008	MOBILIARIO Y EQUIPO DE OFICINA	SILLA DE VISITANTE MODELO A-135 EN TELA C/NEGRO	92.04
24432	DPV12 33752	31/12/2008	MOBILIARIO Y EQUIPO DE OFICINA	ESCRITORIO B ASICO 103S	355.24
24433	DPV12 33753	31/12/2008	MOBILIARIO Y EQUIPO DE OFICINA	ESCRITORIO B ASICO 103S	355.24
24434	DPV12 33754	31/12/2008	MOBILIARIO Y EQUIPO DE OFICINA	ESCRITORIO B ASICO 103S	355.24
24435	DPV12 33758	31/12/2008	MOBILIARIO Y EQUIPO DE OFICINA	ESCRITORIO B ASICO 103S	355.24
24436	DPV12 33764	31/12/2008	MOBILIARIO Y EQUIPO DE OFICINA	ESCRITORIO B ASICO 103S	355.24
24437	DPV13 33765	31/12/2008	MOBILIARIO Y EQUIPO DE OFICINA	ESCRITORIO B ASICO 103S	355.24
24438	DPV12 33766	31/12/2008	MOBILIARIO Y EQUIPO DE OFICINA	ESCRITORIO B ASICO 103S	355.24
24439	DPV12 33767	31/12/2008	MOBILIARIO Y EQUIPO DE OFICINA	ESCRITORIO B ASICO 103S	355.24
24440	DPV12 33785	31/12/2008	MOBILIARIO Y EQUIPO DE OFICINA	ESCRITORIO B ASICO 103S	355.24
24441	DPV12 33794	31/12/2008	MOBILIARIO Y EQUIPO DE OFICINA	SILLA DE ESPERA RE-1030	160.88
24442	DPV12 33795	31/12/2008	MOBILIARIO Y EQUIPO DE OFICINA	SILLA DE ESPERA RE-1030	160.88
24443	DPV12 33796	31/12/2008	MOBILIARIO Y EQUIPO DE OFICINA	SILLA DE ESPERA RE-1030	160.88
24444	DPV12 33798	31/12/2008	MOBILIARIO Y EQUIPO DE OFICINA	SILLA DE ESPERA RE-1030	160.88
24445	DPV12 33799	31/12/2008	MOBILIARIO Y EQUIPO DE OFICINA	SILLA DE ESPERA RE-1030	160.88
24446	DPV12 33800	31/12/2008	MOBILIARIO Y EQUIPO DE OFICINA	SILLA DE ESPERA RE-1030	160.88
24447	DPV12 33801	31/12/2008	MOBILIARIO Y EQUIPO DE OFICINA	SILLA DE ESPERA RE-1030	160.88
24448	DPV12 33802	31/12/2008	MOBILIARIO Y EQUIPO DE OFICINA	SILLA DE ESPERA RE-1030	160.88
24449	DPV12 33803	31/12/2008	MOBILIARIO Y EQUIPO DE OFICINA	SILLA DE ESPERA RE-1030	160.88
24450	DPV12 33804	31/12/2008	MOBILIARIO Y EQUIPO DE OFICINA	SILLA DE ESPERA RE-1030	160.88
24451	DPV12 33805	31/12/2008	MOBILIARIO Y EQUIPO DE OFICINA	SILLA DE ESPERA RE-1030	160.88
24452	DPV12 33806	31/12/2008	MOBILIARIO Y EQUIPO DE OFICINA	SILLA DE ESPERA RE-1030	160.88
24453	DPV12 33807	31/12/2008	MOBILIARIO Y EQUIPO DE OFICINA	SILLA DE ESPERA RE-1030	160.88
24454	DPV12 33808	31/12/2008	MOBILIARIO Y EQUIPO DE OFICINA	SILLA DE ESPERA RE-1030	160.88
24455	DPV12 33809	31/12/2008	MOBILIARIO Y EQUIPO DE OFICINA	SILLA DE ESPERA RE-1030	160.88
24456	DPV12 33811	31/12/2008	MOBILIARIO Y EQUIPO DE OFICINA	SILLA DE ESPERA RE-1030	160.88
24457	DPV12 33812	31/12/2008	MOBILIARIO Y EQUIPO DE OFICINA	SILLA DE ESPERA RE-1030	160.88
24458	DPV12 33813	31/12/2008	MOBILIARIO Y EQUIPO DE OFICINA	SILLA DE ESPERA RE-1030	160.88
24459	DPV12 33814	31/12/2008	MOBILIARIO Y EQUIPO DE OFICINA	SILLA DE ESPERA RE-1030	160.88
24460	DPV12 33838	31/12/2008	MOBILIARIO Y EQUIPO DE OFICINA	ESCRITORIO PICCOLO 123	271.38
24461	DPV12 33839	31/12/2008	MOBILIARIO Y EQUIPO DE OFICINA	ESCRITORIO PICCOLO 123	271.38
24462	DPV10 33873	31/12/2008	MOBILIARIO Y EQUIPO DE OFICINA	SILLA DE ESPERA RE-1030	160.88
24463	DPV12 33874	31/12/2008	MOBILIARIO Y EQUIPO DE OFICINA	SILLA DE ESPERA RE-1030	160.88
24464	DPV12 33876	31/12/2008	MOBILIARIO Y EQUIPO DE OFICINA	SILLA DE ESPERA RE-1030	160.88
24465	DPV12 33891	31/12/2008	MOBILIARIO Y EQUIPO DE OFICINA	SILLA DE ESPERA RE-1030	160.88
24466	DPV12 33893	31/12/2008	MOBILIARIO Y EQUIPO DE OFICINA	SILLA DE ESPERA RE-1030	160.88
24467	DPV12 33894	31/12/2008	MOBILIARIO Y EQUIPO DE OFICINA	SILLA DE ESPERA RE-1030	160.88
24468	DPV12 33896	31/12/2008	MOBILIARIO Y EQUIPO DE OFICINA	SILLA DE ESPERA RE-1030	160.88
24469	DFA23 33900	31/12/2008	MOBILIARIO Y EQUIPO DE OFICINA	SILLA DE ESPERA RE-1030	160.88
24470	DPV12 33901	31/12/2008	MOBILIARIO Y EQUIPO DE OFICINA	SILLA DE ESPERA RE-1030	160.88
24471	DPV12 33902	31/12/2008	MOBILIARIO Y EQUIPO DE OFICINA	SILLA DE ESPERA RE-1030	160.88
24472	DPV12 33903	31/12/2008	MOBILIARIO Y EQUIPO DE OFICINA	SILLA DE ESPERA RE-1030	160.88
24473	DPV12 33904	31/12/2008	MOBILIARIO Y EQUIPO DE OFICINA	SILLA DE ESPERA RE-1030	160.88
24475	DPV12 34026	31/12/2008	MOBILIARIO Y EQUIPO DE OFICINA	MAMPARA DE PISO P160122	534.09
24476	DPV12 34027	31/12/2008	MOBILIARIO Y EQUIPO DE OFICINA	MAMPARA DE PISO P160122	534.09
24477	DPV12 34901	31/12/2008	MOBILIARIO Y EQUIPO DE OFICINA	ESCRITORIO B ASICO MOD. 103S	221.75
24478	DPV12 34902	31/12/2008	MOBILIARIO Y EQUIPO DE OFICINA	ESCRITORIO B ASICO MOD. 103S	221.75
24479	DPV12 34903	31/12/2008	MOBILIARIO Y EQUIPO DE OFICINA	ESCRITORIO B ASICO MOD. 103S	221.75
24480	DPV12 34904	31/12/2008	MOBILIARIO Y EQUIPO DE OFICINA	ESCRITORIO B ASICO MOD. 103S	221.75
24481	DPV12 34905	31/12/2008	MOBILIARIO Y EQUIPO DE OFICINA	ESCRITORIO B ASICO MOD. 103S	221.75
24482	DPV12 34906	31/12/2008	MOBILIARIO Y EQUIPO DE OFICINA	ESCRITORIO B ASICO MOD. 103S	221.75
24483	DPV12 34908	31/12/2008	MOBILIARIO Y EQUIPO DE OFICINA	ESCRITORIO B ASICO MOD. 103S	221.75
24485	DPV12 6690	04/12/2003	MOBILIARIO Y EQUIPO DE OFICINA	LOCKER MET. C/2 PUERTAS	0
24486	DPV12 7081	04/12/2003	MOBILIARIO Y EQUIPO DE OFICINA	LOCKER MET. C/2 PUERTAS	0
24487	DPV13 7115	04/12/2003	MOBILIARIO Y EQUIPO DE OFICINA	LOCKER MET. C/2 PUERTAS	0
24488	DPV12 7613	11/12/1998	MOBILIARIO Y EQUIPO DE OFICINA	PORTA GARRAFON METALICO	0
24489	DPV12 7670	24/11/1998	MOBILIARIO Y EQUIPO DE OFICINA	PINTARRON ALFRA C/SUJETADOR	0
24490	DPV12 7878	28/10/2003	MOBILIARIO Y EQUIPO DE OFICINA	ESCRITORIO SECRETARIAL C/2 CAJONES	0
24491	DPV12 7950	11/12/2002	MOBILIARIO Y EQUIPO DE OFICINA	ARCHIVERO MET. C/3 GAVETAS	0
24492	DPV12 8192	04/12/2003	MOBILIARIO Y EQUIPO DE OFICINA	LOCKER MET. C/2 PUERTAS	0
24493	DPV12 12884	29/10/1999	MOBILIARIO Y EQUIPO DE OFICINA	SILLA TUBULAR APILABLE	0
24494	DPV12 15241	12/12/2002	MOBILIARIO Y EQUIPO DE OFICINA	SILLA TUBULAR APILABLE	0
24499	DOP10 0003	29/10/2003	MOBILIARIO Y EQUIPO DE OFICINA	SILLA TUBULAR APILABLE	0
24500	DOP10 0148	30/09/1999	MOBILIARIO Y EQUIPO DE OFICINA	SILLA SECRET. C/ROD.	0
24502	DOP10 0158	26/06/1999	MOBILIARIO Y EQUIPO DE OFICINA	ESCRITORIO SECRET.MELAMINA C/2 CJNS.	0
24503	DOP10 0166	08/10/2002	MOBILIARIO Y EQUIPO DE OFICINA	CREDENZA CAVIDRIO MET. 3 CAJ	0
24504	DOP10 0168	25/10/2000	MOBILIARIO Y EQUIPO DE OFICINA	SILLA SECRETARIAL CON RODAJAS NEGRA	0
24505	DOP10 0180	07/04/2000	MOBILIARIO Y EQUIPO DE OFICINA	ARCHIVERO MELAMINA C/4 GAVETAS	0
24506	DOP10 0182	26/06/1999	MOBILIARIO Y EQUIPO DE OFICINA	ESCRITORIO SECRET. CUB.MELAMINA 2 CJNS	0
24509	DOP10 0485	08/07/2001	MOBILIARIO Y EQUIPO DE OFICINA	GUILLOTINA	0
24510	DOP10 0804	30/09/1999	MOBILIARIO Y EQUIPO DE OFICINA	RESTIRADOR BLANCO	0
24511	DOP10 0805	31/12/2002	MOBILIARIO Y EQUIPO DE OFICINA	ESCRITORIO MEL. CAFE	0
24512	DOP10 0825	02/06/2001	MOBILIARIO Y EQUIPO DE OFICINA	SILLA TUBULAR APILABLE	0
24513	DOP10 0826	26/11/2002	MOBILIARIO Y EQUIPO DE OFICINA	SILLA TUBULAR APILABLE NEGRA	0
24514	DOP10 0832	05/07/2000	MOBILIARIO Y EQUIPO DE OFICINA	PINTARRON BLANCO	0

24515	DOP10 0854		25/10/2000	MOBILIARIO Y EQUIPO DE OFICINA	ARCHIVERO GRIS C/4 GAVETAS	0
24517	DOP10 10006		03/12/1998	MOBILIARIO Y EQUIPO DE OFICINA	SILLO EJECT. C/RODAJAS Y CODERAS	0
24520	DOP10 10252		12/06/2001	MOBILIARIO Y EQUIPO DE OFICINA	SILLA SECRET.C/ROD. NEGRA	0
24522	DOP10 1068		23/10/1998	MOBILIARIO Y EQUIPO DE OFICINA	ESCRITORIO SECRETARIAL METALICO	0
24523	DOP10 10806		08/10/2002	MOBILIARIO Y EQUIPO DE OFICINA	VENTILADOR PEDESTAL	0
24524	DOP10 1089		19/11/2003	MOBILIARIO Y EQUIPO DE OFICINA	SILLA VISITA	0
24525	DOP10 11083		11/12/1998	MOBILIARIO Y EQUIPO DE OFICINA	ESCRITORIO MET. CUB/MELAMINA 2 CJNES.	0
24526	PMD10 11413		03/04/2002	MOBILIARIO Y EQUIPO DE OFICINA	MESA METALICA DE TRABAJO	0
24527	DOP10 11414		31/05/1999	MOBILIARIO Y EQUIPO DE OFICINA	ESCRITORIO CUB.MELAMINA	0
24528	DOP10 11471		23/04/2001	MOBILIARIO Y EQUIPO DE OFICINA	MESA P/COMPUTADORA	0
24530	DOP10 11527		31/12/2002	MOBILIARIO Y EQUIPO DE OFICINA	MESA P/MAQ DE ESCRIBIR	0
24531	DOP10 11532		11/10/1999	MOBILIARIO Y EQUIPO DE OFICINA	SILLON EJEC. C/RESP. ALTO NEGRO	0
24532	DOP10 11533		31/05/1999	MOBILIARIO Y EQUIPO DE OFICINA	SILLON C/CODERAS NEGRO	0
24533	DOP10 11538		01/10/1999	MOBILIARIO Y EQUIPO DE OFICINA	RESTIRADOR MADERA	0
24534	DOP10 11540		27/10/2000	MOBILIARIO Y EQUIPO DE OFICINA	BANCO MADERA	0
24537	DOP10 11547		01/10/1999	MOBILIARIO Y EQUIPO DE OFICINA	MESA P/COMPUTADORA	0
24538	DOP10 11548		04/10/1999	MOBILIARIO Y EQUIPO DE OFICINA	ESCRITORIO SECRETARIAL C/4 CAJONES	0
24539	DOP10 11549	S:0498130	26/10/2000	MOBILIARIO Y EQUIPO DE OFICINA	MAQ. ESCRIB.OLYMPIA	0
24541	DOP10 11589		06/06/2002	MOBILIARIO Y EQUIPO DE OFICINA	SILLA NEGRA C/CODERAS	0
24542	DOP10 11590		06/06/2002	MOBILIARIO Y EQUIPO DE OFICINA	SILLA NEGRA C/CODERAS	0
24543	PMD10 11591		30/09/1999	MOBILIARIO Y EQUIPO DE OFICINA	SILLA TUBULAR APILABLE	0
24544	DOP10 11592		06/06/2002	MOBILIARIO Y EQUIPO DE OFICINA	SILLA NEGRA C/CODERAS	0
24545	DOP10 11602		08/10/2002	MOBILIARIO Y EQUIPO DE OFICINA	ARCHIVERO MELAMINA 2 GAVETAS	0
24546	DOP10 11701		02/06/2001	MOBILIARIO Y EQUIPO DE OFICINA	CHAROLA 25 CM. DIAMETRO	0
24547	DOP10 11764		27/09/2002	MOBILIARIO Y EQUIPO DE OFICINA	ESCRITORIO C/LIBRERO COLOR VINO A	0
24550	DOP10 12498		30/09/1999	MOBILIARIO Y EQUIPO DE OFICINA	SILLON EJEC. C/ROD.NEGRO	0
24551	DOP10 12519		09/06/2000	MOBILIARIO Y EQUIPO DE OFICINA	ESCRITORIO MADERA C/3 CJNS.	0
24552	DOP10 12520		04/08/1999	MOBILIARIO Y EQUIPO DE OFICINA	ESCRITORIO EJEC. MADERA	0
24553	PMD10 12766		27/09/2002	MOBILIARIO Y EQUIPO DE OFICINA	ARCHIVERO DE MADERA 3 GAVETAS	0
24555	DOP10 12913		03/10/2002	MOBILIARIO Y EQUIPO DE OFICINA	SILLON C/COD PLIANA NEGRO	0
24556	DOP10 12917		23/10/2000	MOBILIARIO Y EQUIPO DE OFICINA	SILLON EJECUTIVO C/RODAJAS Y CODERAS PLIANA	0
24557	DOP10 12918		30/09/1999	MOBILIARIO Y EQUIPO DE OFICINA	SILLON C/COD. NEGRO	0
24558	DOP10 12919		30/09/1999	MOBILIARIO Y EQUIPO DE OFICINA	PINTARRON BLANCO	0
24559	DOP10 12920		08/10/2002	MOBILIARIO Y EQUIPO DE OFICINA	SILLON C/CODERAS NEGRO	0
24561	DOP10 12922		02/05/2001	MOBILIARIO Y EQUIPO DE OFICINA	CREDENZA MELAMINA CAFE	0
24562	DOP10 12923		02/05/2001	MOBILIARIO Y EQUIPO DE OFICINA	PIZARRON DE CORCHO CHICO	0
24563	DOP10 12924		26/10/2000	MOBILIARIO Y EQUIPO DE OFICINA	ESCRITORIO MET.CUB.MELAM.C/2 CJNS.	0
24564	DOP10 12925		02/06/2002	MOBILIARIO Y EQUIPO DE OFICINA	REPIZA DE MADERA	0
24565	DOP10 12932		04/10/1999	MOBILIARIO Y EQUIPO DE OFICINA	MUEBLE EMPOTRADO MADERA	0
24566	DOP10 12955		26/11/2002	MOBILIARIO Y EQUIPO DE OFICINA	SILLA C/RODAJAS	0
24568	DOP10 12972		30/09/1999	MOBILIARIO Y EQUIPO DE OFICINA	ALACENA MELAMINA GRIS 2 PTS.	0
24569	DOP10 12973		30/09/1999	MOBILIARIO Y EQUIPO DE OFICINA	VITRINA BLANCA C/VIDRIO	0
24571	DOP10 12977		30/09/1999	MOBILIARIO Y EQUIPO DE OFICINA	BANCA C/3 PLZAS. PLASTICO NEGRO	0
24572	DOP10 12979		30/09/1999	MOBILIARIO Y EQUIPO DE OFICINA	SILLA SECRETARIAL	0
24573	DOP10 12980		30/09/1999	MOBILIARIO Y EQUIPO DE OFICINA	ESCRITORIO MELAMINA C/2 CJNS.	0
24574	DOP10 12982		30/09/1999	MOBILIARIO Y EQUIPO DE OFICINA	SILLON VISITA C/2 PLZ. NEGRO	0
24576	DOP10 12986		30/09/1999	MOBILIARIO Y EQUIPO DE OFICINA	BANCA C/2 PLZAS. NEGRO	0
24582	DOP10 13030		04/10/1999	MOBILIARIO Y EQUIPO DE OFICINA	PORTA LLAVES	0
24584	DOP10 13038		31/12/2002	MOBILIARIO Y EQUIPO DE OFICINA	CHAROLA PAPELERA C/2 PLAZAS	0
24585	DOP10 13057		08/10/2002	MOBILIARIO Y EQUIPO DE OFICINA	SILLA C/ COD PLIANA	0
24586	DOP10 13060		19/10/2000	MOBILIARIO Y EQUIPO DE OFICINA	SILLA TUB. APILABLE NEGRA	0
24587	DOP10 13061		31/12/2002	MOBILIARIO Y EQUIPO DE OFICINA	SILLA TUBULAR APILABLE	0
24588	DOP10 13068		31/12/2002	MOBILIARIO Y EQUIPO DE OFICINA	SILLA MADERA TAPIZ NEGRO C/COD	0
24589	DOP10 13069		31/12/2002	MOBILIARIO Y EQUIPO DE OFICINA	SILLA MADERA TAPIZ NEGRO C/CODERAS	0
24590	DOP10 13071		26/10/2000	MOBILIARIO Y EQUIPO DE OFICINA	ESCRITORIO MET.C/2 CJNS.	0
24591	DOP10 13072		04/10/1999	MOBILIARIO Y EQUIPO DE OFICINA	MESA MET. P/MAQ. ESCRIBIR	0
24592	DOP10 13076		26/11/2002	MOBILIARIO Y EQUIPO DE OFICINA	SILLA TUBULAR APILABLE	0
24593	DOP10 13082		25/10/2000	MOBILIARIO Y EQUIPO DE OFICINA	ESCRITORIO SECRET. 4 CAJONES	0
24594	DOP10 13084		05/06/2002	MOBILIARIO Y EQUIPO DE OFICINA	MESA CHICA C/2 DIV. MEL. COLOR BLANCO	0
24595	DOP10 13085		07/04/2000	MOBILIARIO Y EQUIPO DE OFICINA	CESTO P/BASURA	0
24597	DOP10 13088		08/10/1999	MOBILIARIO Y EQUIPO DE OFICINA	SACAPUNTAS ELECTRICO	0
24598	DOP10 13089		08/11/2001	MOBILIARIO Y EQUIPO DE OFICINA	ESCRITORIO SECRETARIAL CUB. MELAMINA	0
24599	DOP10 13090		07/04/2000	MOBILIARIO Y EQUIPO DE OFICINA	MESA P/COMPUTADORA	0
24600	DOP10 13092		08/10/1999	MOBILIARIO Y EQUIPO DE OFICINA	MUEBLE EMPOTRADO MADERA	0
24601	DFA11 13093		08/10/1999	MOBILIARIO Y EQUIPO DE OFICINA	SOPORTE P/T.V. METALICO	0
24602	DOP10 13094		02/06/2002	MOBILIARIO Y EQUIPO DE OFICINA	SILLA SEC. C/RODAJAS CAFE	0
24603	DOP10 1310		08/10/2002	MOBILIARIO Y EQUIPO DE OFICINA	CLOSET P/ARCHIVO A	0
24604	DOP10 13108		08/10/1999	MOBILIARIO Y EQUIPO DE OFICINA	SACAPUNTAS ELECTRICO	0
24605	DOP10 13110		08/10/1999	MOBILIARIO Y EQUIPO DE OFICINA	MESA TRABAJO MADERA HECHIZA CHICA	0
24606	DOP10 13111		08/10/1999	MOBILIARIO Y EQUIPO DE OFICINA	MESA TRABAJO MADERA HECHIZA	0
24607	DOP10 13112		08/10/1999	MOBILIARIO Y EQUIPO DE OFICINA	MESA TRABAJO MADERA HECHIZA CHICA	0
24608	DOP10 13113		08/10/1999	MOBILIARIO Y EQUIPO DE OFICINA	ALACENA MADERA C/2 PTAS. GRIS	0
24609	DOP10 13114		02/06/2001	MOBILIARIO Y EQUIPO DE OFICINA	SILLA TUBULAR VINIL	0
24611	DOP10 13324		25/10/2000	MOBILIARIO Y EQUIPO DE OFICINA	CHAROLA MELAMINA 2 PLAZAS	0
24617	DOP10 1415		25/10/2000	MOBILIARIO Y EQUIPO DE OFICINA	ESTANTE METALICO 5 CHAROLAS	0
24618	DOP10 14366		01/10/1999	MOBILIARIO Y EQUIPO DE OFICINA	ESCRITORIO MELAMINA C/2 CJNS.	0
24619	DOP10 14367		26/10/2000	MOBILIARIO Y EQUIPO DE OFICINA	CESTO PARA BASURA MADERA	0
24620	DOP10 14378		23/10/2000	MOBILIARIO Y EQUIPO DE OFICINA	SILLA TUBULAR VINIL CAFE	0
24621	DOP10 14381		10/04/2000	MOBILIARIO Y EQUIPO DE OFICINA	SILLA TUBULAR APILABLE	0
24624	DOP10 14387		29/05/2002	MOBILIARIO Y EQUIPO DE OFICINA	ESCRITORIO SEC. C/2 CAJONES	0
24625	DOP10 14391		08/10/2002	MOBILIARIO Y EQUIPO DE OFICINA	ESTANTE DE MADERA C/ENTREPAÑOS	0
24626	DOP10 14392		08/10/2002	MOBILIARIO Y EQUIPO DE OFICINA	ESTANTE MADERA C/ENTREPAÑOS	0
24628	DOP10 14401		07/04/2000	MOBILIARIO Y EQUIPO DE OFICINA	CHAROLA PAPELERA MELAMINA C/2 PLZS.	0
24629	DOP10 14402		07/04/2000	MOBILIARIO Y EQUIPO DE OFICINA	CHAROLA PAPELERA MELAMINA C/2 PLZS.	0
24630	DOU10 14405		07/04/2000	MOBILIARIO Y EQUIPO DE OFICINA	CESTO P/BASURA METALICO	0
24631	DOP10 14406		07/04/2000	MOBILIARIO Y EQUIPO DE OFICINA	CHAROLA PAPELERA MELAMINA C/2 PLZS.	0
24632	DOP10 14407		07/04/2000	MOBILIARIO Y EQUIPO DE OFICINA	LIBRERO MADERA 2 ENTREPAÑOS 6 PTAS.	0
24633	DOP10 14415		26/10/2000	MOBILIARIO Y EQUIPO DE OFICINA	SILLA TUBULAR APILABLE	0
24635	PMD10 14515		03/04/2002	MOBILIARIO Y EQUIPO DE OFICINA	COMODA MADERA 2 PTAS.	0
24636	DOP10 14676		11/09/2002	MOBILIARIO Y EQUIPO DE OFICINA	SILLA SEC. C/ROD Y CODERAS	0
24637	DOP10 14700		08/10/2002	MOBILIARIO Y EQUIPO DE OFICINA	SILLA SECRETARIAL C/ROD	0
24638	DOP10 14879		06/09/2000	MOBILIARIO Y EQUIPO DE OFICINA	SILLA SECRETARIAL C/ROD.	0
24639	DOP10 14942		31/12/2002	MOBILIARIO Y EQUIPO DE OFICINA	SILLON SEMIEJECUTIVO	0
24640	DFA11 14947		23/10/2000	MOBILIARIO Y EQUIPO DE OFICINA	CARTA URBANA MARCO MADERA DOBLE VISTA	0
24641	DOP10 14953		25/10/2000	MOBILIARIO Y EQUIPO DE OFICINA	ESTANTE METALICO 5 CHAROLAS	0
24642	DOP10 14956		20/10/2000	MOBILIARIO Y EQUIPO DE OFICINA	PINTARRON MED.	0
24643	DOP10 15081		26/10/2000	MOBILIARIO Y EQUIPO DE OFICINA	PINTARRON BLANCO	0
24646	DOP10 1516		26/09/2001	MOBILIARIO Y EQUIPO DE OFICINA	SILLON EJECUTIVO C/RODAJAS	0
24647	DOP10 15212		04/01/2001	MOBILIARIO Y EQUIPO DE OFICINA	PINTARRON BLANCO	0
24648	DOP10 15698		02/05/2001	MOBILIARIO Y EQUIPO DE OFICINA	VENTILADOR DE MESA HONEY WELL	0
24650	DOP10 15728		06/06/2002	MOBILIARIO Y EQUIPO DE OFICINA	PIZARRON DE CORCHO	0
24653	DOP10 16072		02/08/2001	MOBILIARIO Y EQUIPO DE OFICINA	SILLA TUBULAR APILABLE	0
24654	DOP10 16073		02/08/2001	MOBILIARIO Y EQUIPO DE OFICINA	LIBRERO MADERA C/4 DIVIS.	0
24656	DOP10 16075		02/08/2001	MOBILIARIO Y EQUIPO DE OFICINA	MESA MADERA HECHIZA CHICA	0
24657	DOP10 16111		02/08/2001	MOBILIARIO Y EQUIPO DE OFICINA	CHAROLA PAPELERA MET.	0
24658	DOP10 16234		14/06/2002	MOBILIARIO Y EQUIPO DE OFICINA	SILLA SECRETARIAL C/RODAJAS	0
24660	DOP10 17429		26/02/2003	MOBILIARIO Y EQUIPO DE OFICINA	ARCHIVERO MET. C/2 PTAS. A	0
24661	DOP10 17573		26/03/2003	MOBILIARIO Y EQUIPO DE OFICINA	CALCULADORA PRINTAFORM A	0
24662	DOP10 17787		04/07/2003	MOBILIARIO Y EQUIPO DE OFICINA	CALCULADORA OLIVETTI A	0

24663	PMD10 17793		07/07/2003	MOBILIARIO Y EQUIPO DE OFICINA	SILLA SECRETARIAL A	0
24664	PMD10 17794		07/07/2003	MOBILIARIO Y EQUIPO DE OFICINA	SILLA SECRETARIAL A	0
24665	DOP10 17828		07/07/2003	MOBILIARIO Y EQUIPO DE OFICINA	SILLA SECRETARIAL A	0
24666	DOP10 17829		07/07/2003	MOBILIARIO Y EQUIPO DE OFICINA	SILLA SECRETARIAL A	0
24667	DOP10 17830		07/07/2003	MOBILIARIO Y EQUIPO DE OFICINA	SILLA SECRETARIAL A	0
24668	DOP10 17927		15/07/2003	MOBILIARIO Y EQUIPO DE OFICINA	ESCRITORIO MELAMINA GRIS A.	0
24669	DOP10 17928		15/07/2003	MOBILIARIO Y EQUIPO DE OFICINA	ESCRITORIO MELAMINA GRIS A.	0
24670	DOP10 17929		15/07/2003	MOBILIARIO Y EQUIPO DE OFICINA	ESCRITORIO MELAMINA GRIS A.	0
24671	DOP10 17930		15/07/2003	MOBILIARIO Y EQUIPO DE OFICINA	ESCRITORIO MELAMINA GRIS A.	0
24672	DOP10 17931		15/07/2003	MOBILIARIO Y EQUIPO DE OFICINA	ESCRITORIO MELAMINA GRIS A.	0
24673	PMD10 17937		15/07/2003	MOBILIARIO Y EQUIPO DE OFICINA	ESCRITORIO MADERA C/4 CAJONES	0
24674	DOP10 17938		15/07/2003	MOBILIARIO Y EQUIPO DE OFICINA	ARCHIVERO MELAMINA 4 GAVETAS	0
24675	DOP10 18913		13/11/2003	MOBILIARIO Y EQUIPO DE OFICINA	SILLA MULTIUSOS S/BRAZO SOLUTIONS A	0
24677	DOP10 18914		13/11/2003	MOBILIARIO Y EQUIPO DE OFICINA	SILLA MULTIUSOS S/BRAZOS SOLUTIONS A	0
24678	DOP10 18915		13/11/2003	MOBILIARIO Y EQUIPO DE OFICINA	SILLA MULTIUSOS S/BRAZOS SOLUTIONS A	0
24679	DOP10 18916		13/11/2003	MOBILIARIO Y EQUIPO DE OFICINA	SILLA MULTIUSOS S/BRAZOS SOLUTIONS A	0
24680	DOP10 18995		15/12/2003	MOBILIARIO Y EQUIPO DE OFICINA	SILLA SECRETARIAL A	0
24681	DOP10 19147	536793	23/01/2003	MOBILIARIO Y EQUIPO DE OFICINA	NIVEL MCA.LEICA MOD.NA730 S/5367993 A.	0
24682	DOP10 19685		04/03/2004	MOBILIARIO Y EQUIPO DE OFICINA	ESTANTES C/CHAROLA DE .85X.60 CAL. 22 A	0
24683	DOP10 19686		04/03/2004	MOBILIARIO Y EQUIPO DE OFICINA	ESTANTES C/CHAROLA DE .85X.60 CAL. 22 A	0
24684	DOP10 19687		04/03/2004	MOBILIARIO Y EQUIPO DE OFICINA	ESTANTES C/CHAROLA DE .85X.60 CAL. 22 A	0
24685	DOP10 19688		04/03/2004	MOBILIARIO Y EQUIPO DE OFICINA	ESTANTES C/CHAROLA DE .85X.60 CAL. 22 A	0
24686	DOP10 19689		04/03/2004	MOBILIARIO Y EQUIPO DE OFICINA	ESTANTES C/CHAROLAS DE .85X.60 CAL.22 A	0
24687	DOP10 19690		04/03/2004	MOBILIARIO Y EQUIPO DE OFICINA	MUEBLE DE MADERA C/3 DIVISIONES A	0
24688	DOP10 19691		04/03/2004	MOBILIARIO Y EQUIPO DE OFICINA	MESA LATERAL EN CAOBA MOD. 05002 A	0
24689	DOP10 19692		04/03/2004	MOBILIARIO Y EQUIPO DE OFICINA	LIBRERO DOBLE 3 PEDESTALES Y 3 PUERTAS A	0
24695	DOP10 19722		02/03/2004	MOBILIARIO Y EQUIPO DE OFICINA	SILLA SECRETARIAL F.	0
24696	DOP10 19723		02/03/2004	MOBILIARIO Y EQUIPO DE OFICINA	SILLA SECRETARIAL CODERAS	0
24697	DOP10 19726		02/03/2004	MOBILIARIO Y EQUIPO DE OFICINA	SILLA DE VISITA C/CODERAS F.	0
24698	DOP10 19733		02/03/2004	MOBILIARIO Y EQUIPO DE OFICINA	SILLA DE VISITA C/CODERAS F.	0
24699	DOP10 20897		08/12/2004	MOBILIARIO Y EQUIPO DE OFICINA	SILLA SECRETARIAL	0
24703	DOP10 20899		09/03/2005	MOBILIARIO Y EQUIPO DE OFICINA	CAJA FUERTE	0
24704	DOP10 21060		30/04/2005	MOBILIARIO Y EQUIPO DE OFICINA	CALCULADORA PRINTAFORM 12 DIGITOS (5)	0
24706	DOP10 21079		12/03/2005	MOBILIARIO Y EQUIPO DE OFICINA	SILLA TUBULAR APILABLE	0
24707	DOP10 21080		12/03/2005	MOBILIARIO Y EQUIPO DE OFICINA	SILLA TUBULAR APILABLE	0
24708	DOP10 21081		12/03/2005	MOBILIARIO Y EQUIPO DE OFICINA	SILLA TUBULAR APILABLE	0
24709	DOP10 21088		12/03/2005	MOBILIARIO Y EQUIPO DE OFICINA	SILLA TUBULAR APILABLE	0
24710	DOP10 21090		12/03/2005	MOBILIARIO Y EQUIPO DE OFICINA	SILLA TUBULAR APILABLE	0
24711	DOP10 21285		19/04/2005	MOBILIARIO Y EQUIPO DE OFICINA	SILLA TUBULAR APILABLE	0
24712	DOP10 21286		19/04/2005	MOBILIARIO Y EQUIPO DE OFICINA	SILLA TUBULAR APILABLE	0
24713	DOP10 21288		19/04/2005	MOBILIARIO Y EQUIPO DE OFICINA	SILLA TUBULAR APILABLE	0
24714	DOP10 21289		19/04/2005	MOBILIARIO Y EQUIPO DE OFICINA	SILLA TUBULAR APILABLE	0
24715	DOP10 21292		19/04/2005	MOBILIARIO Y EQUIPO DE OFICINA	SILLA TUBULAR APILABLE	0
24716	DOP10 21293		19/04/2005	MOBILIARIO Y EQUIPO DE OFICINA	SILLA TUBULAR APILABLE	0
24717	DOP10 21294		19/04/2005	MOBILIARIO Y EQUIPO DE OFICINA	SILLA TUBULAR APILABLE	0
24718	DOP10 21598		14/06/2005	MOBILIARIO Y EQUIPO DE OFICINA	SILLA TUBULAR APILABLE CAFE	0
24719	DOP10 21598		14/06/2005	MOBILIARIO Y EQUIPO DE OFICINA	SILLA DE VISITA	0
24720	DOP10 21599		14/06/2005	MOBILIARIO Y EQUIPO DE OFICINA	ARCHIVERO MELAMINA C/4 CAJONES	0
24721	DOP10 2194		24/06/1999	MOBILIARIO Y EQUIPO DE OFICINA	ESCRITORIO MELAMINA C/ 2 CJNS.	0
24722	DOP10 22427		25/07/2005	MOBILIARIO Y EQUIPO DE OFICINA	PINTARRON DE PARED 60X90 CM	0
24723	DOP10 22428		25/07/2005	MOBILIARIO Y EQUIPO DE OFICINA	PINTARRON DE PARED 60X90 CM	0
24724	DOP10 23126		05/12/2005	MOBILIARIO Y EQUIPO DE OFICINA	ARCHIVERO MELAMINA C/2 GAVETAS	0
24725	DOP10 23130		28/11/2005	MOBILIARIO Y EQUIPO DE OFICINA	SILLA SECRETARIAL C/RODAJAS Y CODERAS	0
24726	DOP10 23358		15/12/2005	MOBILIARIO Y EQUIPO DE OFICINA	ESCRITORIO EJECUTIVO	0
24727	DOP10 23359		15/12/2005	MOBILIARIO Y EQUIPO DE OFICINA	ESCRITORIO EJECUTIVO	0
24728	DOP10 23360		15/12/2005	MOBILIARIO Y EQUIPO DE OFICINA	SILLA SECRETARIAL C/RODAJAS	0
24729	DOP10 23361		15/12/2005	MOBILIARIO Y EQUIPO DE OFICINA	SILLA SECRETARIAL C/RODAJAS	0
24730	DOP10 23425		19/12/2005	MOBILIARIO Y EQUIPO DE OFICINA	MESA P/COMPUTADORA	0
24731	DOP10 23426		19/12/2005	MOBILIARIO Y EQUIPO DE OFICINA	SILLA SECRETARIAL	0
24732	DOP10 23633		28/03/2006	MOBILIARIO Y EQUIPO DE OFICINA	ARCHIVERO MET. C/4 GAVETAS	0
24733	DOP10 23997		25/04/2006	MOBILIARIO Y EQUIPO DE OFICINA	VENTILADOR DE PEDESTAL STAN FAN	0
24734	DOP10 23998		25/04/2006	MOBILIARIO Y EQUIPO DE OFICINA	VENTILADOR DE PEDESTAL STAN FAN	0
24735	DOP10 23999		25/04/2006	MOBILIARIO Y EQUIPO DE OFICINA	VENTILADOR DE PEDESTAL STAN FAN	0
24736	DOP10 24004		25/04/2006	MOBILIARIO Y EQUIPO DE OFICINA	VENTILADOR DE PEDESTAL STAND FAN	0
24737	DOP10 24005		25/04/2006	MOBILIARIO Y EQUIPO DE OFICINA	VENTILADOR DE PEDESTAL STAND FAN	0
24738	DOP10 24050		25/04/2006	MOBILIARIO Y EQUIPO DE OFICINA	SILLA SECRETARIAL C/RODAJAS	0
24739	DOP10 24069		30/06/2006	MOBILIARIO Y EQUIPO DE OFICINA	MESA DE TRABAJO	0
24740	DOP10 24073		30/06/2006	MOBILIARIO Y EQUIPO DE OFICINA	SILLA TUBULAR APILABLE	0
24741	DOP10 24074		30/06/2006	MOBILIARIO Y EQUIPO DE OFICINA	SILLA TUBULAR APILABLE	0
24742	DOP10 24106		30/06/2006	MOBILIARIO Y EQUIPO DE OFICINA	MESA RECTANGULAR P/PROYECTOR	0
24743	DOU10 24142		05/06/2006	MOBILIARIO Y EQUIPO DE OFICINA	MESA P/COMPUTADORA	0
24744	DOP10 24143		05/06/2006	MOBILIARIO Y EQUIPO DE OFICINA	MESA P/COMPUTADORA	0
24745	DOP10 24174		31/08/2006	MOBILIARIO Y EQUIPO DE OFICINA	MESA PLEGABLE DE PLASTICO	0
24746	DOP10 24175		31/08/2006	MOBILIARIO Y EQUIPO DE OFICINA	MESA PLEGABLE DE PLASTICO	0
24747	DOP10 24176		31/08/2006	MOBILIARIO Y EQUIPO DE OFICINA	MESA PLEGABLE DE PLASTICO	0
24748	DOP10 24177		31/08/2006	MOBILIARIO Y EQUIPO DE OFICINA	MESA PLEGABLE DE PLASTICO	0
24749	DOP10 24178		31/08/2006	MOBILIARIO Y EQUIPO DE OFICINA	SILLA DE VISITA EN PLIANA	0
24750	DOP10 24179		31/08/2006	MOBILIARIO Y EQUIPO DE OFICINA	SILLA DE VISITA EN PLIANA	0
24751	DOP10 24181		31/08/2006	MOBILIARIO Y EQUIPO DE OFICINA	SILLA DE VISITA EN PLIANA	0
24752	DOP10 24182		31/08/2006	MOBILIARIO Y EQUIPO DE OFICINA	SILLA DE VISITA EN PLIANA	0
24753	DOP10 24183		31/08/2006	MOBILIARIO Y EQUIPO DE OFICINA	SILLA DE VISITA EN PLIANA	0
24754	DOP10 24184		31/08/2006	MOBILIARIO Y EQUIPO DE OFICINA	SILLA DE VISITA EN PLIANA	0
24755	DOP10 24185		31/08/2006	MOBILIARIO Y EQUIPO DE OFICINA	SILLA DE VISITA EN PLIANA	0
24756	DOP10 24186		31/08/2006	MOBILIARIO Y EQUIPO DE OFICINA	SILLA DE VISITA EN PLIANA	0
24757	DOP10 24187		31/08/2006	MOBILIARIO Y EQUIPO DE OFICINA	SILLA DE VISITA EN PLIANA	0
24758	DOP10 24188		31/08/2006	MOBILIARIO Y EQUIPO DE OFICINA	SILLA DE VISITA EN PLIANA	0
24759	DOP10 24189		31/08/2006	MOBILIARIO Y EQUIPO DE OFICINA	SILLA DE VISITA EN PLIANA	0
24760	DOP10 24190		31/08/2006	MOBILIARIO Y EQUIPO DE OFICINA	SILLA DE VISITA EN PLIANA	0
24761	DOP10 24191		31/08/2006	MOBILIARIO Y EQUIPO DE OFICINA	SILLA DE VISITA EN PLIANA	0
24762	DOP10 24192		31/08/2006	MOBILIARIO Y EQUIPO DE OFICINA	SILLA DE VISITA EN PLIANA	0
24763	DOP10 24193		31/08/2006	MOBILIARIO Y EQUIPO DE OFICINA	SILLA DE VISITA EN PLIANA	0
24764	DOP10 24194		31/08/2006	MOBILIARIO Y EQUIPO DE OFICINA	SILLA DE VISITA EN PLIANA	0
24765	DOP10 24197		31/08/2006	MOBILIARIO Y EQUIPO DE OFICINA	SILLA DE VISITA EN PLIANA	0
24766	DOP10 24198		31/08/2006	MOBILIARIO Y EQUIPO DE OFICINA	SILLA DE VISITA EN PLIANA	0
24767	DOP10 24199		31/08/2006	MOBILIARIO Y EQUIPO DE OFICINA	SILLA DE VISITA EN PLIANA	0
24768	DOP10 24200		31/08/2006	MOBILIARIO Y EQUIPO DE OFICINA	SILLA DE VISITA EN PLIANA	0
24769	DOP10 24205		31/08/2006	MOBILIARIO Y EQUIPO DE OFICINA	SILLA DE VISITA EN PLIANA	0
24770	DOP10 24206		31/08/2006	MOBILIARIO Y EQUIPO DE OFICINA	SILLA DE VISITA EN PLIANA	0
24771	DOP10 24207		31/08/2006	MOBILIARIO Y EQUIPO DE OFICINA	SILLA DE VISITA EN PLIANA	0
24772	DOP10 2426		11/09/2002	MOBILIARIO Y EQUIPO DE OFICINA	SILLA SEC. C/ROD Y CODERAS	0
24773	DOP10 2427		11/09/2002	MOBILIARIO Y EQUIPO DE OFICINA	SILLA SEC. C/ROD Y CODERAS	0
24774	DOP10 2428		11/09/2002	MOBILIARIO Y EQUIPO DE OFICINA	SILLA SEC. C/ROD Y CODERAS	0
24775	DOP10 2431		08/10/2002	MOBILIARIO Y EQUIPO DE OFICINA	SILLA SECRETARIAL C/COD Y ROD	0
24776	DOP10 2432		11/09/2002	MOBILIARIO Y EQUIPO DE OFICINA	SILLA SEC. C/ROD Y CODERAS	0
24777	DOP10 24330		23/06/2006	MOBILIARIO Y EQUIPO DE OFICINA	SILLA SEC. C/RODAJAS	0
24778	DOP10 2434		11/09/2002	MOBILIARIO Y EQUIPO DE OFICINA	MESA P/JUNTAS OVALADA GRIS	0
24779	DOP10 24411		13/07/2006	MOBILIARIO Y EQUIPO DE OFICINA	VENTILADOR DE PEDESTAL LASKO	0
24780	DOP10 24412		13/07/2006	MOBILIARIO Y EQUIPO DE OFICINA	VENTILADOR DE PEDESTAL MYTEK	0
24782	DOP10 24415		13/07/2006	MOBILIARIO Y EQUIPO DE OFICINA	VENTILADOR DE PEDESTAL MYTEK	0

24783	DOP10 24419		13/07/2006	MOBILIARIO Y EQUIPO DE OFICINA	VENTILADOR DE PEDESTAL MYTEK	0
24784	DOP10 24420		13/07/2006	MOBILIARIO Y EQUIPO DE OFICINA	VENTILADOR DE PEDESTAL MYTEK	0
24785	DOP10 24500		31/08/2006	MOBILIARIO Y EQUIPO DE OFICINA	SILLA DE VISITA EN PLIANA	0
24786	DOP10 24514	RG05268G	30/09/2006	MOBILIARIO Y EQUIPO DE OFICINA	ENMICADORA GBC HEATSEAL 40	0
24788	DOP10 24658		30/09/2006	MOBILIARIO Y EQUIPO DE OFICINA	SILLA SECRETARIAL	0
24789	DOP10 24657		30/09/2006	MOBILIARIO Y EQUIPO DE OFICINA	SILLA SECRETARIAL	0
24790	DOP10 25990		31/05/2007	MOBILIARIO Y EQUIPO DE OFICINA	SILLA DE VISITA EN PLIANA	13.29
24791	DOP10 26219		31/05/2007	MOBILIARIO Y EQUIPO DE OFICINA	ARCHIVERO MET. C/3 GAVETAS	69.98
24792	DOP10 26375		30/06/2007	MOBILIARIO Y EQUIPO DE OFICINA	CREDENZA C/4 CAJONES 2 PTS..	107
24793	DOP10 27313		29/02/2008	MOBILIARIO Y EQUIPO DE OFICINA	SILLA DE VISITA NEGRA S/CODERAS	46.1
24794	DOP10 27317		29/02/2008	MOBILIARIO Y EQUIPO DE OFICINA	SILLA DE VISITA NEGRA S/CODERAS	46.1
24795	DOP10 27330		29/02/2008	MOBILIARIO Y EQUIPO DE OFICINA	SILLA DE VISITA NEGRA S/CODERAS	46.1
24796	PMD10 27484		30/04/2008	MOBILIARIO Y EQUIPO DE OFICINA	ESCRITORIO SEC. MELAMINA VINO	225.37
24797	PMD10 27485		30/04/2008	MOBILIARIO Y EQUIPO DE OFICINA	SILLA SEC. C/RODAJAS Y CODERAS	87.43
24799	DOP10 28285		30/06/2008	MOBILIARIO Y EQUIPO DE OFICINA	ARCHIVERO MELAMINA 3 CJNS	272.99
24800	DOP10 2935		25/10/2000	MOBILIARIO Y EQUIPO DE OFICINA	SACAPUNTAS ELECTRICO BOSTON	0
24801	DOP10 2984		23/10/2000	MOBILIARIO Y EQUIPO DE OFICINA	CESTO BASURA METALICO	0
24803	DOP10 30833		31/05/2008	MOBILIARIO Y EQUIPO DE OFICINA	SILLA SECRETARIAL MOD.1011 NEGRO	118.51
24804	DOP10 30834		31/05/2008	MOBILIARIO Y EQUIPO DE OFICINA	SILLA SECRETARIAL MOD.1011 NEGRO	118.51
24805	DOP10 31845		31/08/2008	MOBILIARIO Y EQUIPO DE OFICINA	SILLON EJECUTIVO MOD MOBIUS LEATHER C/NEGRO	683.29
24807	DOP10 31861		30/09/2008	MOBILIARIO Y EQUIPO DE OFICINA	ARCHIVERO METALICO CON 3 CJNS	43.79
24808	DDU10 31863		30/09/2008	MOBILIARIO Y EQUIPO DE OFICINA	VENTILADOR DE PEDESTAL	43.79
24810	DOP10 31864		30/09/2008	MOBILIARIO Y EQUIPO DE OFICINA	VENTILADOR DE PEDESTAL	43.79
24811	DFA11 33000		31/08/2008	MOBILIARIO Y EQUIPO DE OFICINA	MAMPARA ALTA MOD. 270-P160122	435.92
24812	DDU10 33001		31/08/2008	MOBILIARIO Y EQUIPO DE OFICINA	MAMPARA ALTA MOD. 270-P160122	435.92
24813	DOP10 33119		31/08/2008	MOBILIARIO Y EQUIPO DE OFICINA	MAMPARA ALTA MOD. 270-P160122	444.06
24814	DOP10 33120		31/08/2008	MOBILIARIO Y EQUIPO DE OFICINA	MAMPARA ALTA MOD. 270-P160122	444.06
24815	DOP10 33121		31/08/2008	MOBILIARIO Y EQUIPO DE OFICINA	MAMPARA ALTA MOD. 270-P160122	444.06
24816	DOP10 33181		31/08/2008	MOBILIARIO Y EQUIPO DE OFICINA	MAMPARA ALTA MOD. 270-P160122	444.06
24817	DOP10 33182		31/08/2008	MOBILIARIO Y EQUIPO DE OFICINA	MAMPARA ALTA MOD. 270-P160122	444.06
24819	DOP10 35666	RYR395982	28/02/2011	MOBILIARIO Y EQUIPO DE OFICINA	COPIADORA XEROX	0
24820	DOP10 38567		31/03/2011	MOBILIARIO Y EQUIPO DE OFICINA	MUEBLE DE MADERA	0
24821	DOP10 38581		30/06/2010	MOBILIARIO Y EQUIPO DE OFICINA	SILLA SECRETARIAL MOD. LUXO 130 TIENE 3 AÑOS DE GARANTIA C	243.22
24822	DOP10 38582		30/06/2010	MOBILIARIO Y EQUIPO DE OFICINA	SILLA SECRETARIAL MOD. LUXO 130 TIENE 3 AÑOS DE GARANTIA C	243.22
24823	DOP10 38583		30/06/2010	MOBILIARIO Y EQUIPO DE OFICINA	SILLA SECRETARIAL MOD. LUXO 130 TIENE 3 AÑOS DE GARANTIA C	243.22
24824	DOP10 38584		30/06/2010	MOBILIARIO Y EQUIPO DE OFICINA	SILLA SECRETARIAL MOD. LUXO 130 TIENE 3 AÑOS DE GARANTIA C	243.22
24825	DOP10 38585		30/06/2010	MOBILIARIO Y EQUIPO DE OFICINA	SILLA SECRETARIAL MOD. LUXO 130 TIENE 3 AÑOS DE GARANTIA C	243.22
24826	DOP10 38586		30/06/2010	MOBILIARIO Y EQUIPO DE OFICINA	SILLA SECRETARIAL MOD. LUXO 130 TIENE 3 AÑOS DE GARANTIA C	243.22
24827	DOP10 38587		30/06/2010	MOBILIARIO Y EQUIPO DE OFICINA	SILLA SECRETARIAL MOD. LUXO 130 TIENE 3 AÑOS DE GARANTIA C	243.22
24828	DOP10 38588		30/06/2010	MOBILIARIO Y EQUIPO DE OFICINA	SILLA SECRETARIAL MOD. LUXO 130 TIENE 3 AÑOS DE GARANTIA C	243.22
24829	DOP10 38589		30/06/2010	MOBILIARIO Y EQUIPO DE OFICINA	SILLA SECRETARIAL MOD. LUXO 130 TIENE 3 AÑOS DE GARANTIA C	243.22
24830	DOP10 38590		30/06/2010	MOBILIARIO Y EQUIPO DE OFICINA	SILLA SECRETARIAL MOD. LUXO 130 TIENE 3 AÑOS DE GARANTIA C	243.22
24831	DOP10 38591		30/06/2010	MOBILIARIO Y EQUIPO DE OFICINA	SILLA SECRETARIAL MOD. LUXO 130 TIENE 3 AÑOS DE GARANTIA C	243.22
24832	DOP10 41281		31/07/2010	MOBILIARIO Y EQUIPO DE OFICINA	SOPORTE METALICO PARA PANTALLA PLANA	296.7
24833	DOP10 4403		08/11/2001	MOBILIARIO Y EQUIPO DE OFICINA	ENGARGOLADORA MCA. GBC S:GF47442	0
24835	DOP10 5199		24/11/2003	MOBILIARIO Y EQUIPO DE OFICINA	ARCHIVERO METALICO 4 GAVETAS 1 CHAPA	0
24836	DOP10 5421		28/10/2003	MOBILIARIO Y EQUIPO DE OFICINA	ARCHIVERO MELAM. C/4 GAV.	0
24838	DOP10 5505		10/09/2003	MOBILIARIO Y EQUIPO DE OFICINA	SILLA TUBULAR APILABLE	0
24839	DOP10 5579		28/10/2003	MOBILIARIO Y EQUIPO DE OFICINA	PINTARRON BLANCO	0
24841	DOP10 6058		18/01/2001	MOBILIARIO Y EQUIPO DE OFICINA	BASE MADERA PORTA FAX S/MCA.CON EDA.	0
24843	DOP10 6431		08/10/2002	MOBILIARIO Y EQUIPO DE OFICINA	CALCULADORA PRINTAFORM A	0
24844	DOP10 6483		02/08/2001	MOBILIARIO Y EQUIPO DE OFICINA	COMODA CHICA MADERA GRIS C/2 PTS.	0
24846	DOP10 6517		02/08/2002	MOBILIARIO Y EQUIPO DE OFICINA	ESTANTE MET. C/5 CHAROLAS	0
24847	DOP10 6680		15/12/2003	MOBILIARIO Y EQUIPO DE OFICINA	SILLA SECRETARIAL C/RODAJAS	0
24848	DOP10 6855		30/09/1999	MOBILIARIO Y EQUIPO DE OFICINA	ESCRITORIO MELAMINA CAFE C/4 CJNS.	0
24849	DOP10 6857		30/09/1999	MOBILIARIO Y EQUIPO DE OFICINA	MESA P/MAQ. ESCRIBIR MELAMINA CAFE	0
24850	DOP10 6878		23/11/1998	MOBILIARIO Y EQUIPO DE OFICINA	ESCRITORIO MADERA C/2 CJN. CAFE	0
24852	DOP10 6885		23/10/2000	MOBILIARIO Y EQUIPO DE OFICINA	SILLA CON CODERAS PLIANA	0
24854	DOP10 6890		11/10/1999	MOBILIARIO Y EQUIPO DE OFICINA	SILLA TUBULAR APILABLE	0
24855	DOP10 6892		23/10/2000	MOBILIARIO Y EQUIPO DE OFICINA	MESA DE TRABAJO C/1 CAJON	0
24856	DOP10 6896		30/09/1999	MOBILIARIO Y EQUIPO DE OFICINA	SILLA C/CODERAS CAFE	0
24857	DOP10 6897		30/09/1999	MOBILIARIO Y EQUIPO DE OFICINA	SILLA TUBULAR C/COD.	0
24858	DOP10 6898		23/11/1998	MOBILIARIO Y EQUIPO DE OFICINA	BASE MADERA C/CAFE C/ESTANTE Y BANDERA	0
24859	DOP10 6901		14/09/1999	MOBILIARIO Y EQUIPO DE OFICINA	MESA PARA MAQUINA DE ESCRIBIR	0
24860	DOP10 6902		26/11/2002	MOBILIARIO Y EQUIPO DE OFICINA	SILLA TUBULAR APILABLE	0
24861	DDU10 6903		08/10/2002	MOBILIARIO Y EQUIPO DE OFICINA	SILLA SECRETARIAL	0
24862	DOP10 6907		08/10/2002	MOBILIARIO Y EQUIPO DE OFICINA	ARCHIVERO METALICO 4 GAVETAS	0
24863	DOP10 6911		02/05/2001	MOBILIARIO Y EQUIPO DE OFICINA	SILLA TUBULAR APILABLE	0
24864	DOP10 6916		31/12/2002	MOBILIARIO Y EQUIPO DE OFICINA	ARCHIVERO MET. C/4 GAVETAS	0
24865	DOP10 6918		04/10/1999	MOBILIARIO Y EQUIPO DE OFICINA	MESA TRABAJO MADERA HECHIZA CHICA	0
24866	DOP10 6921		15/06/1999	MOBILIARIO Y EQUIPO DE OFICINA	MESA TRABAJO MADERA GRANDE	0
24867	DOP10 6925		30/09/2004	MOBILIARIO Y EQUIPO DE OFICINA	MUEBLE MADERA 3 PZAS N.	0
24868	DOP10 6938		01/10/1999	MOBILIARIO Y EQUIPO DE OFICINA	ARCHIVERO MELAMINA C/4 GAV.	0
24869	DOP10 6943		30/09/2004	MOBILIARIO Y EQUIPO DE OFICINA	ESCRITORIO MELAMINA C/4 CAJONES N.	0
24870	DOP10 6949		04/10/1999	MOBILIARIO Y EQUIPO DE OFICINA	BANCO MADERA GRANDE	0
24871	DOP10 6950		02/05/2002	MOBILIARIO Y EQUIPO DE OFICINA	SILLA SEC. C/ROD. COLOR MIEL	0
24872	DOP10 6951		02/05/2001	MOBILIARIO Y EQUIPO DE OFICINA	SILLA TUBULAR CON CODERAS	0
24873	DOP10 6955		25/10/2000	MOBILIARIO Y EQUIPO DE OFICINA	ESCRITORIO MELAMINA 2 CAJONES	0
24874	DOP10 6956		23/11/1998	MOBILIARIO Y EQUIPO DE OFICINA	MESA DE TABAJO METALICA	0
24875	DOP10 6969		04/10/1999	MOBILIARIO Y EQUIPO DE OFICINA	BANCO MADERA CHICO	0
24876	DOP10 6970		23/11/1998	MOBILIARIO Y EQUIPO DE OFICINA	ALACENA MADERA 1 PUERTA	0
24877	DOP10 6983		31/12/2002	MOBILIARIO Y EQUIPO DE OFICINA	ESCRITORIO CAFE 4 CJNS	0
24878	DOP10 6985		30/09/1999	MOBILIARIO Y EQUIPO DE OFICINA	ESCRITORIO MELAMINA CAFE C/2 CJNS.	0
24879	DOP10 6987		30/09/1999	MOBILIARIO Y EQUIPO DE OFICINA	ARCHIVERO MELAMINA C/4 CJNS.	0
24880	DOP10 6992		30/09/1999	MOBILIARIO Y EQUIPO DE OFICINA	ARCHIVERO MELAMINA C/2 CJNS.	0
24881	DOP10 6995		01/10/1999	MOBILIARIO Y EQUIPO DE OFICINA	SILLON VISITA C/3 PLZS. VINIL NEGRO	0
24882	DOP10 6996		04/10/1999	MOBILIARIO Y EQUIPO DE OFICINA	BOTIQUIN METALICO	0
24883	DOP10 6999		30/09/1999	MOBILIARIO Y EQUIPO DE OFICINA	ESCRITORIO MELAMINA C/2 CJNS.	0
24884	DOP10 7009		08/10/2002	MOBILIARIO Y EQUIPO DE OFICINA	SILLA SECRETARIAL C/ROD	0
24887	DOP10 7027		31/12/2002	MOBILIARIO Y EQUIPO DE OFICINA	CREDENZA MELAMINA PTA. CORREDIZA C/4	0
24888	DOP10 7036		30/09/1999	MOBILIARIO Y EQUIPO DE OFICINA	MESA TRABAJO MELAMINA C/CJN.	0
24889	DOP10 7037		01/10/1999	MOBILIARIO Y EQUIPO DE OFICINA	ARCHIVERO MELAMINA CAFE C/4 GAV.	0
24890	DOP10 7038		30/09/1999	MOBILIARIO Y EQUIPO DE OFICINA	ESCRITORIO MELAMINA C/2 CJNS.	0
24891	DOP10 7043		04/10/1999	MOBILIARIO Y EQUIPO DE OFICINA	MUEBLE EMPOTRADO BLANCO C/3 SECC.	0
24892	DOP10 7046		23/11/1998	MOBILIARIO Y EQUIPO DE OFICINA	ESCRIT.SECRET.MELAMINA 2 CJONS.1CHAPA	0
24893	DOP10 7047		31/05/1999	MOBILIARIO Y EQUIPO DE OFICINA	MESA TRABAJO METALICA CUB.MELAMINA	0
24895	DOP10 7054		31/05/1999	MOBILIARIO Y EQUIPO DE OFICINA	ARCHIVERO MELAMINA C/4 GAVETAS	0
24896	DOP10 7057		08/10/1999	MOBILIARIO Y EQUIPO DE OFICINA	REPIZA MADERA C/2 ENTREP. AZUL	0
24897	DOP10 7058		14/06/1999	MOBILIARIO Y EQUIPO DE OFICINA	LIBRERO MADERA C/3 DIV. AZUL	0
24898	DOP10 7060		04/10/1999	MOBILIARIO Y EQUIPO DE OFICINA	SILLA TUBULAR APILABLE	0
24899	DOP10 7074		02/05/2001	MOBILIARIO Y EQUIPO DE OFICINA	ESTANTE 6 DIVISIONES AZUL HECHIZO	0
24900	DOP10 7082		04/10/1999	MOBILIARIO Y EQUIPO DE OFICINA	MESA TRABAJO GRANDE	0
24901	DOP10 7083		04/10/1999	MOBILIARIO Y EQUIPO DE OFICINA	MESA TRABAJO CHICO	0
24902	DOP10 7086		13/12/2003	MOBILIARIO Y EQUIPO DE OFICINA	BANCO MADERA GRANDE	0
24903	DOP10 7181		02/05/2001	MOBILIARIO Y EQUIPO DE OFICINA	ARCHIVERO MELAMINA 2 CAJONES	0
24904	DOP10 7240		25/10/2000	MOBILIARIO Y EQUIPO DE OFICINA	CESTO DE BASURA METALICO	0
24905	DOP10 7584		08/10/2002	MOBILIARIO Y EQUIPO DE OFICINA	ESTANTE MADERA C/ENTREPAÑOS	0
24907	DOP10 7589		30/09/2004	MOBILIARIO Y EQUIPO DE OFICINA	MUEBLE MADERA C/1 PTA. Y 1 ENTREPAÑO N.	0
24908	DOP10 7891		28/05/1999	MOBILIARIO Y EQUIPO DE OFICINA	ESCRITORIO MELAMINA C/CJNS.	0

24909	DOP10 7693		25/10/2000	MOBILIARIO Y EQUIPO DE OFICINA	MESA TRABAJO MADERA C/CAJONES	0
24910	DOP10 7696		12/10/1998	MOBILIARIO Y EQUIPO DE OFICINA	LIBRER-MUEBLE CAFE	0
24911	DOP10 7715		05/07/2000	MOBILIARIO Y EQUIPO DE OFICINA	ENGARGOLADORA	0
24912	DOP10 7716		01/10/1999	MOBILIARIO Y EQUIPO DE OFICINA	GUILLOTINA MADERA C/PALANCA CAFE	0
24913	DOP10 7721		24/11/1998	MOBILIARIO Y EQUIPO DE OFICINA	ESCRITORIO SECRET.MELAMINA 2 CJONES.	0
24914	DOP10 7722		24/11/1998	MOBILIARIO Y EQUIPO DE OFICINA	BANCO DE MADERA	0
24915	DOP10 7724		24/11/1998	MOBILIARIO Y EQUIPO DE OFICINA	PLANERO MADERA P/120 PLANOS	0
24916	DOP10 7725		24/11/1998	MOBILIARIO Y EQUIPO DE OFICINA	ESQUINERO MADERA 3 DIVISIONES	0
24917	DOP10 7844		19/09/2000	MOBILIARIO Y EQUIPO DE OFICINA	CALCULADORA CASIO DM1200	0
24918	DOP10 7875		14/08/2001	MOBILIARIO Y EQUIPO DE OFICINA	SILLA TUBULAR C/COD. NEGRA	0
24919	DOP10 8056		30/09/2004	MOBILIARIO Y EQUIPO DE OFICINA	ESCRITORIO C/4 CAJONES N.	0
24920	PMD10 8061		03/04/2002	MOBILIARIO Y EQUIPO DE OFICINA	ESCRITORIO SECRET. MADERA C/4 CJNS.	0
24922	DOP10 8068		01/10/1999	MOBILIARIO Y EQUIPO DE OFICINA	ESCRITORIO METALICO C/2 CJNS.VIDRIO	0
24923	DOP10 8070		03/04/2002	MOBILIARIO Y EQUIPO DE OFICINA	ESCRITORIO EJEC. MADERA C/4 CJNS.	0
24924	DOP10 8072		26/11/2002	MOBILIARIO Y EQUIPO DE OFICINA	SILLA DE VISITA	0
24926	DOP10 8076		27/10/2000	MOBILIARIO Y EQUIPO DE OFICINA	MESA TRABAJO MADERA GRANDE	0
24927	DOP10 8083		03/04/2002	MOBILIARIO Y EQUIPO DE OFICINA	ESCRITORIO SECRETARIAL	0
24928	DOP10 8084		04/10/1999	MOBILIARIO Y EQUIPO DE OFICINA	ESTANTE MADERA P/HERRAMIENTA	0
24929	DOP10 8086		01/10/1999	MOBILIARIO Y EQUIPO DE OFICINA	ESTANTE BARNIZADO	0
24930	DOP10 8087		05/10/1999	MOBILIARIO Y EQUIPO DE OFICINA	COMODA MADERA	0
24931	DOP10 8088		05/10/1999	MOBILIARIO Y EQUIPO DE OFICINA	ESTANTE MADERA	0
24932	DOP10 8089		05/10/1999	MOBILIARIO Y EQUIPO DE OFICINA	ESTANTE MADERA	0
24935	DOP10 8102		03/08/1999	MOBILIARIO Y EQUIPO DE OFICINA	ARCHIVERO METALICO C/3 GAV.	0
24936	DOP10 8104		25/10/2000	MOBILIARIO Y EQUIPO DE OFICINA	SILLA TUB. CON CODERAS	0
24937	DOP10 8108		03/05/2001	MOBILIARIO Y EQUIPO DE OFICINA	SILLA TUBULAR APILABLE	0
24938	DOP10 8112		30/09/1999	MOBILIARIO Y EQUIPO DE OFICINA	ARCHIVERO MELAMINA C/3 CJSN.	0
24939	DOP10 8113		26/11/1998	MOBILIARIO Y EQUIPO DE OFICINA	CREDENZA EN MELAMINA	0
24940	DOP10 8114		05/06/2002	MOBILIARIO Y EQUIPO DE OFICINA	PLANERO DE MADERA CAFE	0
24941	DOP10 8115		29/05/2002	MOBILIARIO Y EQUIPO DE OFICINA	PIZARRON CORCHO	0
24943	DOP10 8117		02/08/2001	MOBILIARIO Y EQUIPO DE OFICINA	ESCRITORIO MADERA 3 CAJONES	0
24945	DOP10 8121		07/04/2000	MOBILIARIO Y EQUIPO DE OFICINA	SILLA TUBULAR	0
24947	DOP10 8129		04/10/1999	MOBILIARIO Y EQUIPO DE OFICINA	ESCRITORIO MELAMINA C/2 CJNS.	0
24948	DOP10 8138		08/11/2001	MOBILIARIO Y EQUIPO DE OFICINA	SILLA DE MADERA C/CODERAS CAFE	0
24950	DOP10 8155		03/05/2001	MOBILIARIO Y EQUIPO DE OFICINA	SILLA TUBULAR APILABLE	0
24951	DOP10 8156		30/09/1999	MOBILIARIO Y EQUIPO DE OFICINA	SILLON C/CODERAS NEGRO	0
24954	DOP10 8208		02/05/2001	MOBILIARIO Y EQUIPO DE OFICINA	MESA PARA COMPUTADORA	0
24955	DOP10 8209		04/10/1999	MOBILIARIO Y EQUIPO DE OFICINA	MESA P/COMPUTADORA MELAM.	0
24956	DOP10 8221		30/09/2004	MOBILIARIO Y EQUIPO DE OFICINA	ESCRITORIO SECRETARIAL C/2 CAJONES N.	0
24958	DOP10 8224		26/11/2002	MOBILIARIO Y EQUIPO DE OFICINA	SILLON EJECUTIVO NEGRO	0
24959	DOP10 8253		26/11/1996	MOBILIARIO Y EQUIPO DE OFICINA	ESCRITORIO EJECT. METALICO 5 CJNS.2 CHPS	0
24960	DOP10 8255		26/11/1996	MOBILIARIO Y EQUIPO DE OFICINA	ESCRITORIO METALICO 2 CAJNES.	0
24964	DOP10 9310		07/06/2002	MOBILIARIO Y EQUIPO DE OFICINA	SILLA TUBULAR APILABLE A.	0
24965	DOP10 9326		07/06/2002	MOBILIARIO Y EQUIPO DE OFICINA	SILLA TUBULAR APILABLE A.	0
24966	DOP10 9398		18/09/2000	MOBILIARIO Y EQUIPO DE OFICINA	CUADRO MAPA CD. OGO.	0
24967	DPT10 14602		02/08/2000	MOBILIARIO Y EQUIPO DE OFICINA	MESA CIRCULAR	0
24968	DPC10 10175		03/12/1998	MOBILIARIO Y EQUIPO DE OFICINA	LIBRERO MADERA C/2 CJNS.4 ENTREP.	0
24969	DPC10 29809		30/04/2008	MOBILIARIO Y EQUIPO DE OFICINA	SILLA DE VISITA	52.69
24970	DPC10 5829		25/09/2001	MOBILIARIO Y EQUIPO DE OFICINA	MESA P/COMPUTADORA 1.20 X.75 COLOR ARENA	0
24971	DPC10 1010		06/11/2001	MOBILIARIO Y EQUIPO DE OFICINA	ESCRITORIO SECRET.MET.CUB.MEL. C/2 CJN	0
24972	DPC10 10125	CUARTO 1	03/12/1998	MOBILIARIO Y EQUIPO DE OFICINA	LOQUER MADERA HECHIZO 2 PUERTAS	0
24973	DPC10 10126		03/12/1998	MOBILIARIO Y EQUIPO DE OFICINA	LOQUER MADERA HECHIZO 2 PUERTAS	0
24974	DPC10 10127		03/12/1998	MOBILIARIO Y EQUIPO DE OFICINA	LOQUER MADERA HECHIZO 2 PUERTAS	0
24975	DPC10 10128		03/12/1998	MOBILIARIO Y EQUIPO DE OFICINA	LOQUER DE MADERA HECHIZO 2 PUERTAS	0
24977	DPC10 10139		06/01/2000	MOBILIARIO Y EQUIPO DE OFICINA	GABINETE METALICO C/2 PTAS.	0
24978	DPC10 10140		03/12/1998	MOBILIARIO Y EQUIPO DE OFICINA	BANCA MADERA GRANDE	0
24979	DPC10 10141		03/12/1998	MOBILIARIO Y EQUIPO DE OFICINA	BANCA MADERA GRANDE	0
24980	DPC10 10142		03/12/1998	MOBILIARIO Y EQUIPO DE OFICINA	MESA MADERA GRANDE	0
24981	DPC10 10144		03/12/1998	MOBILIARIO Y EQUIPO DE OFICINA	PINTARRON GRANDE 2.50X1.30MTS.	0
24982	DPC10 10145		03/12/1998	MOBILIARIO Y EQUIPO DE OFICINA	PINTARRON CHICO .60X.40CMS.	0
25010	DPC10 10199		24/05/2001	MOBILIARIO Y EQUIPO DE OFICINA	MODULO P/COMPUTADORA MELAM.	0
25011	DSP10 10275		03/12/1998	MOBILIARIO Y EQUIPO DE OFICINA	LIBRERO AGLOMERD.2 PTAS.2 ENTREP.	0
25014	DPC10 11929		18/04/2001	MOBILIARIO Y EQUIPO DE OFICINA	SILLA TUBULAR APILABLE	0
25018	DPC10 12090		01/07/1999	MOBILIARIO Y EQUIPO DE OFICINA	LIBRERO CHICO MADERA C/2 ENTREPANOS 2 PT	0
25020	DPC10 12287		21/07/1999	MOBILIARIO Y EQUIPO DE OFICINA	PIZARRON DE CORCHO .60 X.90	0
25021	DPC10 13338		07/06/2002	MOBILIARIO Y EQUIPO DE OFICINA	SILLA DE VISITA	0
25022	DPC10 13349		25/09/2001	MOBILIARIO Y EQUIPO DE OFICINA	PIZARRON CORCHO .80 X .40	0
25023	DPC10 13369		11/11/1999	MOBILIARIO Y EQUIPO DE OFICINA	CREDENZA MADERA	0
25024	DPC10 13370		11/11/1999	MOBILIARIO Y EQUIPO DE OFICINA	ARCHIVERO MADERA C/3 GAV.	0
25025	DPC10 13372		12/11/1999	MOBILIARIO Y EQUIPO DE OFICINA	CHAROLA PAPELERA MELAMINA	0
25027	DPC10 13375		12/11/1999	MOBILIARIO Y EQUIPO DE OFICINA	SILLA TUBULAR APILABLE	0
25030	DPC10 13400		12/11/1999	MOBILIARIO Y EQUIPO DE OFICINA	ESCRITORIO SECRET. MADERA	0
25031	DPC10 14708		21/08/2000	MOBILIARIO Y EQUIPO DE OFICINA	VENTILADOR PEDESTAL	0
25033	DPC10 1587		28/10/1995	MOBILIARIO Y EQUIPO DE OFICINA	SOPORTA LIBROS MET.NAR. (30) COM.DGB	0
25034	DPC10 1706		30/10/1995	MOBILIARIO Y EQUIPO DE OFICINA	LITERA METALICA	0
25037	DPC10 19436		23/02/2004	MOBILIARIO Y EQUIPO DE OFICINA	PIZARRON RANURADO 90X60 A	0
25038	DPC10 19452		29/01/2004	MOBILIARIO Y EQUIPO DE OFICINA	ESCRITORIO TORRE ANCHA NOGAL 308 A	0
25042	DPC10 19907		27/04/2004	MOBILIARIO Y EQUIPO DE OFICINA	SILLA VISITA PLIANA NEGRA F.	0
25043	DPC10 19908		27/04/2004	MOBILIARIO Y EQUIPO DE OFICINA	SILLA VISITA PLIANA NEGRA F.	0
25044	DPC10 19909		27/04/2004	MOBILIARIO Y EQUIPO DE OFICINA	SILLA VISITA PLIANA NEGRA F.	0
25045	DPC10 19911		27/04/2004	MOBILIARIO Y EQUIPO DE OFICINA	SILLA VISITA PLIANA NEGRA F.	0
25047	DPC10 19998		29/07/2004	MOBILIARIO Y EQUIPO DE OFICINA	ANAQUEL METALICO CO PUERTA	0
25052	DPC10 21569		31/05/2005	MOBILIARIO Y EQUIPO DE OFICINA	VENTILADOR DE PEDESTAL FRIKKO	0
25053	DPC10 21570		31/05/2005	MOBILIARIO Y EQUIPO DE OFICINA	VENTILADOR DE PEDESTAL FRIKKO	0
25054	DPC10 21571		31/05/2005	MOBILIARIO Y EQUIPO DE OFICINA	VENTILADOR DE PEDESTAL FRIKKO	0
25056	DPC10 22601		06/10/2005	MOBILIARIO Y EQUIPO DE OFICINA	SILLON EJECUTIVO	0
25057	DPC10 22637		06/10/2005	MOBILIARIO Y EQUIPO DE OFICINA	PINTARRON BLANCO	0
25058	DPC10 22654		31/08/2005	MOBILIARIO Y EQUIPO DE OFICINA	MUEBLE DE MADERA C/CAJON Y CHAPA	0
25060	DPC10 2288		31/10/1998	MOBILIARIO Y EQUIPO DE OFICINA	ESCRITORIO EJECUTIVO MELAMINA 4 CAJONES	0
25061	DPC10 2302		31/10/1998	MOBILIARIO Y EQUIPO DE OFICINA	PERCHERO DE MADERA	0
25062	DPC10 23070		30/11/2005	MOBILIARIO Y EQUIPO DE OFICINA	SILLON EJECUTIVO EN PIEL	0
25063	DSP10 2370		02/07/1999	MOBILIARIO Y EQUIPO DE OFICINA	ALACENA METALICA (LOKER)	0
25064	DPC10 24059		30/08/2006	MOBILIARIO Y EQUIPO DE OFICINA	ARCHIVERO DE MADERA C/3 CAJONES	0
25065	DPC10 24060		30/08/2006	MOBILIARIO Y EQUIPO DE OFICINA	ARCHIVERO DE MADERA C/3 CAJONES	0
25066	DPC10 24061		30/08/2006	MOBILIARIO Y EQUIPO DE OFICINA	ARCHIVERO METALICO C/2 CAJONES	0
25067	SIM10 24062		30/08/2006	MOBILIARIO Y EQUIPO DE OFICINA	ARCHIVERO METALICO C/2 CAJONES	0
25068	DPC10 24115		11/05/2006	MOBILIARIO Y EQUIPO DE OFICINA	PINTARRON BLANCO	0
25070	SIM10 24117		11/05/2006	MOBILIARIO Y EQUIPO DE OFICINA	MESA DE TRABAJO	0
25075	DPC10 24529		31/08/2006	MOBILIARIO Y EQUIPO DE OFICINA	ENGARGOLADORA GBC ARO METALICO	0
25076	DPC10 24530		31/08/2006	MOBILIARIO Y EQUIPO DE OFICINA	GUILLOTINA GBC	0
25077	DPC10 24783		30/09/2006	MOBILIARIO Y EQUIPO DE OFICINA	ESTANTE METALICO PAA TAQUES DE OXIGENO	0
25078	DPC10 24812		30/09/2006	MOBILIARIO Y EQUIPO DE OFICINA	SILLA SEC. C/RODAJAS	0
25079	DPC10 24813		30/09/2006	MOBILIARIO Y EQUIPO DE OFICINA	SILLON EJECUTIVO	0
25080	DPC10 27413		20/02/2008	MOBILIARIO Y EQUIPO DE OFICINA	SILLA DE VISITA EN PLIANA	46.1
25081	DPC10 27422		20/02/2008	MOBILIARIO Y EQUIPO DE OFICINA	SILLA DE VISITA EN PLIANA	46.1
25082	DPC10 29820		30/04/2008	MOBILIARIO Y EQUIPO DE OFICINA	SILLA DE VISITA SIN CODERAS NEGRA	52.69
25083	DPC10 29822		30/04/2008	MOBILIARIO Y EQUIPO DE OFICINA	SILLA DE VISITA SIN CODERAS NEGRA	52.69
25084	DPC10 30032		31/05/2008	MOBILIARIO Y EQUIPO DE OFICINA	ESCRITORIO EJECUTIVO C/CREDENZA Y LIBRERO C/3 CAJONES	1408.18
25085	DPC10 30036		30/04/2008	MOBILIARIO Y EQUIPO DE OFICINA	SILLA DE VISITA S/CODERAS MOD. GENOVA COLOR NEGRO	52.69
25086	DPC10 30037		30/04/2008	MOBILIARIO Y EQUIPO DE OFICINA	SILLA DE VISITA S/CODERAS MOD. GENOVA COLOR NEGRO	52.69

25087	DPC10 30038	30/04/2008	MOBILIARIO Y EQUIPO DE OFICINA	BANCO METALICO	52.69
25090	DPC10 30367	31/07/2008	MOBILIARIO Y EQUIPO DE OFICINA	SILLON EJECUTIVO ALFARO NEGRO	256.64
25091	DPC10 30372	31/07/2008	MOBILIARIO Y EQUIPO DE OFICINA	SILLON EN PIEL COLOR CAFE	107.21
25092	DPC10 30876	31/08/2008	MOBILIARIO Y EQUIPO DE OFICINA	MESA PARA COMEDOR	396.2
25093	DPC10 30960	30/06/2008	MOBILIARIO Y EQUIPO DE OFICINA	BANCA DE 3 PLAZAS DE PLASTICO C/NEGRO	207
25094	DPC10 30961	30/06/2008	MOBILIARIO Y EQUIPO DE OFICINA	BANCA DE 3 PLAZAS DE PLASTICO C/NEGRO	207
25095	DPC10 30987	31/05/2008	MOBILIARIO Y EQUIPO DE OFICINA	SILLA SECRETARIAL C/ ROD	58.04
25096	DPC10 30988	31/05/2008	MOBILIARIO Y EQUIPO DE OFICINA	SILLA DE VISITA S/CODERAS COLOR NEGRO	58.04
25097	DPC10 30989	31/05/2008	MOBILIARIO Y EQUIPO DE OFICINA	SILLA DE VISITA S/CODERAS COLOR NEGRO	58.04
25098	DPC10 30990	31/05/2008	MOBILIARIO Y EQUIPO DE OFICINA	SILLA DE VISITA S/CODERAS COLOR NEGRO	58.04
25100	DPC10 30992	31/05/2008	MOBILIARIO Y EQUIPO DE OFICINA	SILLA DE VISITA S/CODERAS COLOR NEGRO	58.04
25101	DPC10 30996	31/05/2008	MOBILIARIO Y EQUIPO DE OFICINA	SILLON EJECUTIVO ALFARO	216.21
25102	DPC10 31279	30/09/2008	MOBILIARIO Y EQUIPO DE OFICINA	ESCRITORIO EJECUTIVO 1.52*.75 EN MELANINA C/NOGAL	142.94
25103	DPC10 31280	30/09/2008	MOBILIARIO Y EQUIPO DE OFICINA	ESCRITORIO EJECUTIVO 1.52*.75 EN MELANINA C/NOGAL	142.94
25104	DPC10 31646	30/09/2008	MOBILIARIO Y EQUIPO DE OFICINA	ANAQUEL DE 5 ENTREPA;OS DE 85*45 POSTES DE 1.80	166.21
25105	DPC10 31647	30/09/2008	MOBILIARIO Y EQUIPO DE OFICINA	ANAQUEL DE 5 ENTREPA;OS DE 85*45 POSTES DE 1.80	166.21
25106	DPC10 31648	30/09/2008	MOBILIARIO Y EQUIPO DE OFICINA	ARCHIVERO METALICO DE 4 GAVETAS, LINEA OFIK	425.25
25107	DPC10 3168	07/06/2002	MOBILIARIO Y EQUIPO DE OFICINA	ESCRITORIO SEC. CUB. MEL. C/2 CAJONES	0
25109	SIM10 3170	07/06/2002	MOBILIARIO Y EQUIPO DE OFICINA	ARCHIVERO MET. C/2 GAVETAS	0
25110	DPC10 31843	30/09/2008	MOBILIARIO Y EQUIPO DE OFICINA	SILLA SECRETARIAL MODELO SOLUTION COLOR NEGRO	523.21
25111	DPC10 31844	30/09/2008	MOBILIARIO Y EQUIPO DE OFICINA	SILLA SECRETARIAL MODELO SOLUTION COLOR NEGRO	523.21
25112	DPC10 31926	30/09/2008	MOBILIARIO Y EQUIPO DE OFICINA	SILLA APILABLES EN VINIL COLOR NEGRO	46.34
25113	DPC10 31927	30/09/2008	MOBILIARIO Y EQUIPO DE OFICINA	SILLA APILABLES EN VINIL COLOR NEGRO	46.34
25114	DPC10 31928	30/09/2008	MOBILIARIO Y EQUIPO DE OFICINA	SILLA APILABLES EN VINIL COLOR NEGRO	46.34
25115	DPC10 31929	30/09/2008	MOBILIARIO Y EQUIPO DE OFICINA	SILLA APILABLES EN VINIL COLOR NEGRO	46.34
25117	DPC10 31931	30/09/2008	MOBILIARIO Y EQUIPO DE OFICINA	SALA DE 3 PIEZAS COLOR GRIS	46.34
25118	DPC10 3212	23/10/2000	MOBILIARIO Y EQUIPO DE OFICINA	MESA MADERA	0
25119	DPC10 32871	31/08/2008	MOBILIARIO Y EQUIPO DE OFICINA	MAMPARA ALTA MOD. 270-P160122	444.05
25120	PMD10 32703 (cochera victori	31/08/2008	MOBILIARIO Y EQUIPO DE OFICINA	MAMPARA ALTA MOD. 270-P160122	444.06
25121	PMD10 32685 (cochera victori	31/08/2008	MOBILIARIO Y EQUIPO DE OFICINA	MAMPARA ALTA MOD. 270-P160122	444.07
25122	DPC10 32898	31/08/2008	MOBILIARIO Y EQUIPO DE OFICINA	MAMPARA ALTA MOD. 270-P160122	444.07
25123	DPC10 32899	31/08/2008	MOBILIARIO Y EQUIPO DE OFICINA	MAMPARA ALTA MOD. 270-P160122	444.07
25124	DPC10 32900	31/08/2008	MOBILIARIO Y EQUIPO DE OFICINA	MAMPARA ALTA MOD. 270-P160122	444.07
25125	PMD10 33185 (cochera victori	31/08/2008	MOBILIARIO Y EQUIPO DE OFICINA	MAMPARA ALTA MOD. 270-P160122	444.06
25126	DPC10 33186	31/08/2008	MOBILIARIO Y EQUIPO DE OFICINA	MAMPARA ALTA MOD. 270-P160122	444.06
25127	DPC10 33187	31/08/2008	MOBILIARIO Y EQUIPO DE OFICINA	MAMPARA ALTA MOD. 270-P160122	444.06
25128	DPC10 33188	31/08/2008	MOBILIARIO Y EQUIPO DE OFICINA	MAMPARA ALTA MOD. 270-P160122	444.06
25129	DPC10 33789	31/12/2008	MOBILIARIO Y EQUIPO DE OFICINA	ESCRITORIO B ASICO 1035	355.24
25130	DFA11 35315	31/12/2008	MOBILIARIO Y EQUIPO DE OFICINA	MAMPARA DE CURVA-160	650.8
25131	DPC10 38010	31/07/2009	MOBILIARIO Y EQUIPO DE OFICINA	ARCHIVERO 2 GAVETAS 303 COLOR MAPLE	334.22
25132	DPC10 3715	23/10/2000	MOBILIARIO Y EQUIPO DE OFICINA	ESTANTE METALICO	0
25134	DPC10 42643	31/10/2010	MOBILIARIO Y EQUIPO DE OFICINA	ARMARIO EJECUTIVO FORZZA 116	1778.63
25135	DPC10 42644	31/10/2010	MOBILIARIO Y EQUIPO DE OFICINA	ESCRITORIO EJECUTIVO FORZZA 145	2116.66
25136	DPC10 42645	31/10/2010	MOBILIARIO Y EQUIPO DE OFICINA	RETORNO FORZZA 165	818.15
25137	DPC10 42646	31/10/2010	MOBILIARIO Y EQUIPO DE OFICINA	MESA DE JUNTAS PARA 8 PERSONAS 118	1013.64
25138	DPC10 42647	31/10/2010	MOBILIARIO Y EQUIPO DE OFICINA	SILLON EJECUTIVO PIEL RP-4310	1985.39
25139	DPC10 42648	31/10/2010	MOBILIARIO Y EQUIPO DE OFICINA	SILLA GRAN CONFORT RE-1095	449.15
25140	DPC10 42649	31/10/2010	MOBILIARIO Y EQUIPO DE OFICINA	SILLA GRAN CONFORT RE-1095	449.15
25141	DPC10 42650	31/10/2010	MOBILIARIO Y EQUIPO DE OFICINA	SILLA GRAN CONFORT RE-1095	449.15
25142	DPC10 42651	31/10/2010	MOBILIARIO Y EQUIPO DE OFICINA	SILLA GRAN CONFORT RE-1095	449.15
25143	DPC10 42652	31/10/2010	MOBILIARIO Y EQUIPO DE OFICINA	SILLA GRAN CONFORT RE-1095	449.15
25144	DPC10 42653	31/10/2010	MOBILIARIO Y EQUIPO DE OFICINA	SILLA GRAN CONFORT RE-1095	449.15
25145	DPC10 42654	31/10/2010	MOBILIARIO Y EQUIPO DE OFICINA	SILLA GRAN CONFORT RE-1095	449.15
25146	DPC10 42655	31/10/2010	MOBILIARIO Y EQUIPO DE OFICINA	SILLA GRAN CONFORT RE-1095	449.15
25147	DPC10 4669	07/06/2002	MOBILIARIO Y EQUIPO DE OFICINA	CALCULADORA 1390	0
25148	DPC10 4670	07/06/2002	MOBILIARIO Y EQUIPO DE OFICINA	PINTARRON BLANCO	0
25150	DPC10 5052	25/06/1999	MOBILIARIO Y EQUIPO DE OFICINA	REGULADOR ALASKA	0
25152	DPC10 5790	11/11/1999	MOBILIARIO Y EQUIPO DE OFICINA	ESCRITORIO SECRET.CUB.MELAM.C/2	0
25159	DPC10 5799	18/11/1998	MOBILIARIO Y EQUIPO DE OFICINA	LIBRERO HECHIZO MADERA TRIPLAY	0
25162	DPC10 5807	07/06/2002	MOBILIARIO Y EQUIPO DE OFICINA	MESA DE TRABAJO AGLOMERADO	0
25167	DPC10 5819	18/11/1998	MOBILIARIO Y EQUIPO DE OFICINA	ESCRIT.EJECT.4 CJNS. C/CUBIERTA MELAMINA	0
25168	DPC10 5822	18/11/1998	MOBILIARIO Y EQUIPO DE OFICINA	SILLA TELA DE VISITA	0
25169	DPC10 5823	18/11/1998	MOBILIARIO Y EQUIPO DE OFICINA	ARCHIVERO MELAM. C/3 GAVETAS	0
25173	DPC10 5830	25/09/2001	MOBILIARIO Y EQUIPO DE OFICINA	MESA CONECTOR GIRO 50X75 COLOR ARENA	0
25174	DAF18 5831	25/09/2001	MOBILIARIO Y EQUIPO DE OFICINA	MESA P/IMPRESORA 80X60 COLOR ARENA	0
25175	DPC10 5832	28/09/2001	MOBILIARIO Y EQUIPO DE OFICINA	CREDENZA CUB.MELAM. C/2 CJNS.CAFE	0
25176	DPC10 5841	18/11/1998	MOBILIARIO Y EQUIPO DE OFICINA	ESCRIT. SEMIEJEC. 4CJNS. C/CUB.MELAM	0
25179	DPC10 5845	18/11/1998	MOBILIARIO Y EQUIPO DE OFICINA	ARCHIVERO 3 GAVETAS MELAMINA	0
25182	DPC10 5855	18/11/1998	MOBILIARIO Y EQUIPO DE OFICINA	SILLA APILABLE	0
25183	DPC10 5865	11/11/1999	MOBILIARIO Y EQUIPO DE OFICINA	MESA METALICA CUB. EN MELAMINA	0
25184	DPC10 5866	25/06/1999	MOBILIARIO Y EQUIPO DE OFICINA	ESCRITORIO P/MÁQUINA C/2 CJNS MELAMINA	0
25189	DPC10 6384	07/06/2002	MOBILIARIO Y EQUIPO DE OFICINA	PINTARRON CON CORCHO A	0
25191	DPC10 6555	30/05/2001	MOBILIARIO Y EQUIPO DE OFICINA	SILLA VISITA	0
25192	DPC10 6570	30/05/2001	MOBILIARIO Y EQUIPO DE OFICINA	SILLA VISITA	0
25193	DPC10 7007	01/10/1999	MOBILIARIO Y EQUIPO DE OFICINA	PORTA BANDERA	0
25195	DPC10 7219	02/07/1999	MOBILIARIO Y EQUIPO DE OFICINA	ESTANTE METALICO	0
25196	DSP10 7220	02/07/1999	MOBILIARIO Y EQUIPO DE OFICINA	BANCA	0
25197	DPC10 7223	02/07/1999	MOBILIARIO Y EQUIPO DE OFICINA	ESTANTE METALICO C/6 ENTREP. C/MADERA	0
25199	DPC10 7229	01/07/1999	MOBILIARIO Y EQUIPO DE OFICINA	ESTANTE P/TRASTES 4 ENTREPANOS	0
25202	DSP10 7269	24/11/1998	MOBILIARIO Y EQUIPO DE OFICINA	LOQUER METALICO 2 PTAS. C/4 DIVISIONES	0
25203	DPC10 7282	24/11/1998	MOBILIARIO Y EQUIPO DE OFICINA	LIBRERO MADERA 3 COMPARTIMTOS. 2 PUERTAS	0
25210	DPC10 7292	24/11/1998	MOBILIARIO Y EQUIPO DE OFICINA	LITERA METALICA	0
25213	DPC10 9330	25/09/2000	MOBILIARIO Y EQUIPO DE OFICINA	ESCRITORIO TIPO ESCUADRA AGLOMERADO	0
25214	DPC10 9331	25/09/2000	MOBILIARIO Y EQUIPO DE OFICINA	ARCHIVERO AGLOMERADO C/2 CJNS.	0
25215	DPT10 21102	08/02/2005	MOBILIARIO Y EQUIPO DE OFICINA	ESCRITORIO C/CRISTAL Y 2 DELFINES EN CANTERA	0
25216	DPT10 0593	18/05/2001	MOBILIARIO Y EQUIPO DE OFICINA	MESA DE MADERA HECHIZA	0
25217	DPT10 10887	12/06/2003	MOBILIARIO Y EQUIPO DE OFICINA	MESA P/MAQ. DE ESCRIBIR MELAMINA	0
25218	DPT10 14530	17/05/2000	MOBILIARIO Y EQUIPO DE OFICINA	SILLA SECRET. C/ROD.COD.	0
25219	DPT10 21103	14/03/2005	MOBILIARIO Y EQUIPO DE OFICINA	MESA P/JUNTAS C/CRISTAL Y 2/BASES DE CANTERA	0
25221	DPT10 2500	03/11/1998	MOBILIARIO Y EQUIPO DE OFICINA	CREDENZA MELAMINA 4 CAJONES 2 PUERTAS	0
25222	DPT10 25112	31/10/2006	MOBILIARIO Y EQUIPO DE OFICINA	BANCO PARA CAJERO	0
25223	DPT10 2560	02/11/1998	MOBILIARIO Y EQUIPO DE OFICINA	ARCHIVERO METALICO 3 GAVETAS	0
25224	DPT10 26991	30/09/2007	MOBILIARIO Y EQUIPO DE OFICINA	SILLA BLANCA	76.68
25225	DPT10 27001	30/09/2007	MOBILIARIO Y EQUIPO DE OFICINA	SILLA BLANCA	76.68
25226	DPT10 27006	30/09/2007	MOBILIARIO Y EQUIPO DE OFICINA	SILLA BLANCA	76.68
25227	DPT10 27017	30/09/2007	MOBILIARIO Y EQUIPO DE OFICINA	SILLA BLANCA	76.68
25228	DPT10 27020	30/09/2007	MOBILIARIO Y EQUIPO DE OFICINA	SILLA BLANCA	76.68
25229	DPT10 27182	31/12/2007	MOBILIARIO Y EQUIPO DE OFICINA	ESCRITORIO EJECUTIVO MELAMINA	319.96
25231	DPT10 27472	30/04/2008	MOBILIARIO Y EQUIPO DE OFICINA	SILLA DEVISITA	51.76
25232	DPT10 27473	30/04/2008	MOBILIARIO Y EQUIPO DE OFICINA	SILLA DEVISITA	51.76
25233	DPT10 27474	30/04/2008	MOBILIARIO Y EQUIPO DE OFICINA	SILLA DEVISITA	51.76
25234	DPT10 27475	30/04/2008	MOBILIARIO Y EQUIPO DE OFICINA	SILLA DEVISITA	51.76
25236	DPT10 27477	30/04/2008	MOBILIARIO Y EQUIPO DE OFICINA	SILLA DEVISITA	51.76
25237	DPT10 27478	30/04/2008	MOBILIARIO Y EQUIPO DE OFICINA	SILLA DEVISITA	51.76
25238	DPT10 27479	30/04/2008	MOBILIARIO Y EQUIPO DE OFICINA	SILLA DEVISITA	51.76
25239	DPT10 27480	30/04/2008	MOBILIARIO Y EQUIPO DE OFICINA	SILLA DEVISITA	51.76
25240	DPT10 27481	30/04/2008	MOBILIARIO Y EQUIPO DE OFICINA	SILLA DEVISITA	51.76
25241	DPT10 27482	30/04/2008	MOBILIARIO Y EQUIPO DE OFICINA	SILLA DEVISITA	51.76
25242	DPT10 27483	30/04/2008	MOBILIARIO Y EQUIPO DE OFICINA	SILLA DEVISITA	51.76

25243	DPT10 27484	30/04/2008	MOBILIARIO Y EQUIPO DE OFICINA	SILLA DEVISITA	51.76
25244	DPT10 27485	30/04/2008	MOBILIARIO Y EQUIPO DE OFICINA	SILLA DEVISITA	51.76
25245	DPT10 27486	30/04/2008	MOBILIARIO Y EQUIPO DE OFICINA	SILLA DEVISITA	51.76
25246	DPT10 27487	30/04/2008	MOBILIARIO Y EQUIPO DE OFICINA	SILLA DEVISITA	51.76
25248	DPT10 27489	30/04/2008	MOBILIARIO Y EQUIPO DE OFICINA	SILLA DEVISITA	51.76
25249	DPT10 27490	30/04/2008	MOBILIARIO Y EQUIPO DE OFICINA	SILLA DEVISITA	51.76
25250	DPT10 27491	30/04/2008	MOBILIARIO Y EQUIPO DE OFICINA	SILLA DEVISITA	51.76
25251	DPT10 27492	30/04/2008	MOBILIARIO Y EQUIPO DE OFICINA	SILLA DEVISITA	51.76
25253	DPT10 27494	30/04/2008	MOBILIARIO Y EQUIPO DE OFICINA	SILLA DEVISITA	51.76
25254	DPT10 27495	30/04/2008	MOBILIARIO Y EQUIPO DE OFICINA	SILLA DEVISITA	51.76
25255	DPT10 27496	30/04/2008	MOBILIARIO Y EQUIPO DE OFICINA	SILLA DEVISITA	51.76
25256	DPT10 27497	30/04/2008	MOBILIARIO Y EQUIPO DE OFICINA	SILLA DEVISITA	51.76
25257	DPT10 27498	30/04/2008	MOBILIARIO Y EQUIPO DE OFICINA	SILLA DEVISITA	51.76
25258	DPT10 27499	30/04/2008	MOBILIARIO Y EQUIPO DE OFICINA	SILLA DEVISITA	51.76
25259	DPT10 27500	30/04/2008	MOBILIARIO Y EQUIPO DE OFICINA	SILLA DEVISITA	51.76
25260	DPT10 27501	30/04/2008	MOBILIARIO Y EQUIPO DE OFICINA	SILLA DEVISITA	50.83
25261	DPT10 27502	30/04/2008	MOBILIARIO Y EQUIPO DE OFICINA	SILLA DEVISITA	50.83
25262	DPT10 27503	30/04/2008	MOBILIARIO Y EQUIPO DE OFICINA	SILLA DEVISITA	50.83
25264	DPT10 27505	30/04/2008	MOBILIARIO Y EQUIPO DE OFICINA	SILLA SECRETARIAL C/RODAJAS	198.01
25265	DPT10 27506	30/04/2008	MOBILIARIO Y EQUIPO DE OFICINA	SILLA SECRETARIAL C/RODAJAS	198.01
25266	DPT10 27507	30/04/2008	MOBILIARIO Y EQUIPO DE OFICINA	SILLA SECRETARIAL C/RODAJAS	198.01
25267	DPT10 27508	30/04/2008	MOBILIARIO Y EQUIPO DE OFICINA	SILLA SECRETARIAL C/RODAJAS	198.01
25268	DPT10 27509	30/04/2008	MOBILIARIO Y EQUIPO DE OFICINA	SILLA SECRETARIAL C/RODAJAS	198.01
25269	DPT10 27510	30/04/2008	MOBILIARIO Y EQUIPO DE OFICINA	SILLA SECRETARIAL C/RODAJAS	198.01
25270	DPT10 27511	30/04/2008	MOBILIARIO Y EQUIPO DE OFICINA	SILLA SECRETARIAL C/RODAJAS	198.06
25271	DPT10 27512	30/04/2008	MOBILIARIO Y EQUIPO DE OFICINA	SILLA SECRETARIAL C/RODAJAS	198.06
25272	DPT10 28055	30/04/2008	MOBILIARIO Y EQUIPO DE OFICINA	ECRITORIO SEC. MELAMINA VINO	472.8
25273	DPT10 28056	30/04/2008	MOBILIARIO Y EQUIPO DE OFICINA	MESA AUXILIAR P/CAFE	211.65
25274	DPT10 28057	30/04/2008	MOBILIARIO Y EQUIPO DE OFICINA	MESA AUXILIAR P/CAFE	211.65
25275	DPT10 28058	30/04/2008	MOBILIARIO Y EQUIPO DE OFICINA	MESA AUXILIAR P/CAFE	211.65
25276	DPT10 28059	30/04/2008	MOBILIARIO Y EQUIPO DE OFICINA	ARCHIVERO 3 GAVETAS COLOR CAOBA	449.85
25277	DPT10 28060	30/04/2008	MOBILIARIO Y EQUIPO DE OFICINA	ESCRITORIO MODULO DE RECEPCION CAOBA	727.62
25278	DPT10 28061	30/04/2008	MOBILIARIO Y EQUIPO DE OFICINA	MESA DE CENTRO ITALIA CAOBA	123.5
25279	DPT10 28062	30/04/2008	MOBILIARIO Y EQUIPO DE OFICINA	MESA LATERAL ITALIA CAOBA	98.77
25280	DPT10 28066	30/04/2008	MOBILIARIO Y EQUIPO DE OFICINA	LIBRERO DE PISO ABIERTO C/2 ENTREPAÑOS CAOBA	340.04
25281	DPT10 28067	30/04/2008	MOBILIARIO Y EQUIPO DE OFICINA	LIBRERO DE PISO ABIERTO C/2 ENTREPAÑOS CAOBA	340.04
25282	DPT10 28068	30/04/2008	MOBILIARIO Y EQUIPO DE OFICINA	ARCHIVERO METALICO 4 GAVETAS C/ALMENDRA	366.68
25283	DPT10 28069	30/04/2008	MOBILIARIO Y EQUIPO DE OFICINA	ESCRITORIO C/ESQUINERO Y MAMPARA CAOBA	761.17
25284	DPT10 28070	30/04/2008	MOBILIARIO Y EQUIPO DE OFICINA	ESCRITORIO C/ESQUINERO Y MAMPARA CAOBA	761.17
25285	DPT10 28071	30/04/2008	MOBILIARIO Y EQUIPO DE OFICINA	ESCRITORIO C/ESQUINERO Y MAMPARA CAOBA	761.17
25286	DPT10 28072	30/04/2008	MOBILIARIO Y EQUIPO DE OFICINA	ESCRITORIO C/ESQUINERO Y MAMPARA CAOBA	761.17
25287	DPT10 28081	30/04/2008	MOBILIARIO Y EQUIPO DE OFICINA	ARCHIVERO MOVIL 2 GAVETAS CAOBA	182.38
25288	DPT10 28082	30/04/2008	MOBILIARIO Y EQUIPO DE OFICINA	ARCHIVERO MOVIL 2 GAVETAS CAOBA	182.38
25289	DPT10 28083	30/04/2008	MOBILIARIO Y EQUIPO DE OFICINA	ARCHIVERO MOVIL 2 GAVETAS CAOBA	182.38
25290	DPT10 28084	30/04/2008	MOBILIARIO Y EQUIPO DE OFICINA	ARCHIVERO MOVIL 2 GAVETAS CAOBA	182.38
25293	DPT10 28809	31/07/2008	MOBILIARIO Y EQUIPO DE OFICINA	ESCRITORIO SEMIEJECUTIVO COLOR CABOA C/ 2 CJNS.	1163.65
25294	DPT10 28810	31/07/2008	MOBILIARIO Y EQUIPO DE OFICINA	ESCRITORIO SEMIEJECUTIVO COLOR CABOA C/ 2 CJNS.	1163.65
25295	DPT10 28812	31/07/2008	MOBILIARIO Y EQUIPO DE OFICINA	MESA PARA CAFE	251.32
25296	DPT10 28838	29/02/2008	MOBILIARIO Y EQUIPO DE OFICINA	LAMPARA DE MESA	105.51
25297	DPT10 28839	29/02/2008	MOBILIARIO Y EQUIPO DE OFICINA	LAMPARA DE MESA	105.51
25298	DAF16 29832	30/04/2008	MOBILIARIO Y EQUIPO DE OFICINA	ACRILICO RECTANGULAR DE 1.20 X 90	82.63
25301	DPT10 30347	31/05/2008	MOBILIARIO Y EQUIPO DE OFICINA	SILLA PLEGADIZA ACOGINADA COLOR NEGRO	34
25302	DPT10 30348	31/05/2008	MOBILIARIO Y EQUIPO DE OFICINA	SILLA PLEGADIZA ACOGINADA COLOR NEGRO	34
25303	DPT10 30349	31/05/2008	MOBILIARIO Y EQUIPO DE OFICINA	SILLA PLEGADIZA ACOGINADA COLOR NEGRO	34
25304	DPT10 30350	31/05/2008	MOBILIARIO Y EQUIPO DE OFICINA	SILLA PLEGADIZA ACOGINADA COLOR NEGRO	34
25305	DPT10 30351	31/05/2008	MOBILIARIO Y EQUIPO DE OFICINA	SILLA PLEGADIZA ACOGINADA COLOR NEGRO	34
25307	DPT10 30353	31/05/2008	MOBILIARIO Y EQUIPO DE OFICINA	SILLA PLEGADIZA ACOGINADA COLOR NEGRO	34
25308	DPT10 30354	31/05/2008	MOBILIARIO Y EQUIPO DE OFICINA	SILLA PLEGADIZA ACOGINADA COLOR NEGRO	34
25309	DPT10 30355	31/05/2008	MOBILIARIO Y EQUIPO DE OFICINA	SILLA PLEGADIZA ACOGINADA COLOR NEGRO	34
25310	DPT10 30356	31/05/2008	MOBILIARIO Y EQUIPO DE OFICINA	SILLA PLEGADIZA ACOGINADA COLOR NEGRO	34
25311	DPT10 30357	31/05/2008	MOBILIARIO Y EQUIPO DE OFICINA	SILLA PLEGADIZA ACOGINADA COLOR NEGRO	34
25312	DPT10 30358	31/05/2008	MOBILIARIO Y EQUIPO DE OFICINA	SILLA PLEGADIZA ACOGINADA COLOR NEGRO	34
25313	DPT10 30359	31/05/2008	MOBILIARIO Y EQUIPO DE OFICINA	SILLA PLEGADIZA ACOGINADA COLOR NEGRO	34
25314	DPT10 30360	31/05/2008	MOBILIARIO Y EQUIPO DE OFICINA	SILLA PLEGADIZA ACOGINADA COLOR NEGRO	34
25315	DPT10 30361	31/05/2008	MOBILIARIO Y EQUIPO DE OFICINA	SILLA PLEGADIZA ACOGINADA COLOR NEGRO	34
25316	DPT10 31345	31/05/2008	MOBILIARIO Y EQUIPO DE OFICINA	MESA MOD. 129 ITALIA GRAFITO	291.43
25318	DPT10 31980	30/09/2008	MOBILIARIO Y EQUIPO DE OFICINA	PIZARRON BLANCO P/PLUMON DE 1.50 * 1.20	120.75
25319	DPT10 31881	30/09/2008	MOBILIARIO Y EQUIPO DE OFICINA	ENFRIADOR Y CALENTADOR DE AGUA GE	454.96
25320	DPT10 3222	29/01/2003	MOBILIARIO Y EQUIPO DE OFICINA	SILLON VISITANTE	0
25321	DPT10 3225	29/01/2003	MOBILIARIO Y EQUIPO DE OFICINA	SILLON VISITANTE	0
25322	DPT10 32357	30/09/2008	MOBILIARIO Y EQUIPO DE OFICINA	SILLA METALICA CON VINIL	43.51
25323	DPT10 32358	30/09/2008	MOBILIARIO Y EQUIPO DE OFICINA	SILLA METALICA CON VINIL	43.51
25324	DPT10 32359	30/09/2008	MOBILIARIO Y EQUIPO DE OFICINA	SILLA METALICA CON VINIL	43.51
25325	DPT10 32360	30/09/2008	MOBILIARIO Y EQUIPO DE OFICINA	SILLA METALICA CON VINIL	43.51
25326	DPT10 32361	30/09/2008	MOBILIARIO Y EQUIPO DE OFICINA	SILLA METALICA CON VINIL	43.51
25327	DPT10 32362	30/09/2008	MOBILIARIO Y EQUIPO DE OFICINA	SILLA METALICA CON VINIL	43.51
25328	DPT10 32363	30/09/2008	MOBILIARIO Y EQUIPO DE OFICINA	SILLA METALICA CON VINIL	43.51
25329	DPT10 32364	30/09/2008	MOBILIARIO Y EQUIPO DE OFICINA	SILLA METALICA CON VINIL	43.51
25330	DPT10 32365	30/09/2008	MOBILIARIO Y EQUIPO DE OFICINA	SILLA METALICA CON VINIL	43.51
25331	DPT10 32366	30/09/2008	MOBILIARIO Y EQUIPO DE OFICINA	SILLA METALICA CON VINIL	43.51
25332	DPT10 32367	30/09/2008	MOBILIARIO Y EQUIPO DE OFICINA	SILLA METALICA CON VINIL	43.51
25333	DPT10 32368	30/09/2008	MOBILIARIO Y EQUIPO DE OFICINA	SILLA METALICA CON VINIL	43.51
25334	DPT10 32369	30/09/2008	MOBILIARIO Y EQUIPO DE OFICINA	SILLA METALICA CON VINIL	43.51
25335	DPT10 32370	30/09/2008	MOBILIARIO Y EQUIPO DE OFICINA	SILLA METALICA CON VINIL	43.51
25336	DPT10 32371	30/09/2008	MOBILIARIO Y EQUIPO DE OFICINA	SILLA METALICA CON VINIL	43.51
25337	DPT10 32372	30/09/2008	MOBILIARIO Y EQUIPO DE OFICINA	SILLA METALICA CON VINIL	43.51
25338	DPT10 32373	30/09/2008	MOBILIARIO Y EQUIPO DE OFICINA	SILLA METALICA CON VINIL	43.51
25339	DPT10 32374	30/09/2008	MOBILIARIO Y EQUIPO DE OFICINA	SILLA METALICA CON VINIL	43.51
25340	DPT10 32375	30/09/2008	MOBILIARIO Y EQUIPO DE OFICINA	SILLA METALICA CON VINIL	43.51
25341	DPT10 32376	30/09/2008	MOBILIARIO Y EQUIPO DE OFICINA	SILLA METALICA CON VINIL	43.51
25342	DPT10 32377	30/09/2008	MOBILIARIO Y EQUIPO DE OFICINA	SILLA METALICA CON VINIL	43.51
25343	DPT10 32378	30/09/2008	MOBILIARIO Y EQUIPO DE OFICINA	SILLA METALICA CON VINIL	43.51
25344	DPT10 32379	30/09/2008	MOBILIARIO Y EQUIPO DE OFICINA	SILLA METALICA CON VINIL	43.51
25345	DPT10 32380	30/09/2008	MOBILIARIO Y EQUIPO DE OFICINA	SILLA METALICA CON VINIL	43.51
25346	DPT10 32381	30/09/2008	MOBILIARIO Y EQUIPO DE OFICINA	SILLA METALICA CON VINIL	43.51
25347	DPT10 32382	30/09/2008	MOBILIARIO Y EQUIPO DE OFICINA	SILLA METALICA CON VINIL	43.51
25348	DPT10 32383	30/09/2008	MOBILIARIO Y EQUIPO DE OFICINA	SILLA METALICA CON VINIL	43.51
25349	DPT10 32384	30/09/2008	MOBILIARIO Y EQUIPO DE OFICINA	SILLA METALICA CON VINIL	43.51
25350	DPT10 32385	30/09/2008	MOBILIARIO Y EQUIPO DE OFICINA	SILLA METALICA CON VINIL	43.51
25351	DPT10 32386	30/09/2008	MOBILIARIO Y EQUIPO DE OFICINA	SILLA METALICA CON VINIL	43.51
25352	DPT10 32387	30/09/2008	MOBILIARIO Y EQUIPO DE OFICINA	SILLA METALICA CON VINIL	43.51
25353	DPT10 32388	30/09/2008	MOBILIARIO Y EQUIPO DE OFICINA	SILLA METALICA CON VINIL	43.51
25354	DPT10 32389	30/09/2008	MOBILIARIO Y EQUIPO DE OFICINA	SILLA METALICA CON VINIL	43.51
25355	DPT10 32390	30/09/2008	MOBILIARIO Y EQUIPO DE OFICINA	SILLA METALICA CON VINIL	43.51
25356	DPT10 32391	30/09/2008	MOBILIARIO Y EQUIPO DE OFICINA	SILLA METALICA CON VINIL	43.51
25357	DPT10 32392	30/09/2008	MOBILIARIO Y EQUIPO DE OFICINA	SILLA METALICA CON VINIL	43.51
25358	DPT10 32393	30/09/2008	MOBILIARIO Y EQUIPO DE OFICINA	SILLA METALICA CON VINIL	43.51
25359	DPT10 32394	30/09/2008	MOBILIARIO Y EQUIPO DE OFICINA	SILLA METALICA CON VINIL	43.51
25360	DPT10 32395	30/09/2008	MOBILIARIO Y EQUIPO DE OFICINA	SILLA METALICA CON VINIL	43.51

25361	DPT10 32396		30/09/2008	MOBILIARIO Y EQUIPO DE OFICINA	SILLA METALICA CON VINIL	43.51
25362	DPT10 32397		30/09/2008	MOBILIARIO Y EQUIPO DE OFICINA	SILLA METALICA CON VINIL	43.51
25363	DPT10 32398		30/09/2008	MOBILIARIO Y EQUIPO DE OFICINA	SILLA METALICA CON VINIL	43.51
25364	DPT10 32399		30/09/2008	MOBILIARIO Y EQUIPO DE OFICINA	SILLA METALICA CON VINIL	43.51
25366	DPT10 32401		30/09/2008	MOBILIARIO Y EQUIPO DE OFICINA	SILLA METALICA CON VINIL	43.51
25367	DPT10 32402		30/09/2008	MOBILIARIO Y EQUIPO DE OFICINA	SILLA METALICA CON VINIL	43.51
25368	DPT10 32403		30/09/2008	MOBILIARIO Y EQUIPO DE OFICINA	SILLA METALICA CON VINIL	43.51
25369	DPT10 32404		30/09/2008	MOBILIARIO Y EQUIPO DE OFICINA	SILLA METALICA CON VINIL	43.51
25370	DPT10 32405		30/09/2008	MOBILIARIO Y EQUIPO DE OFICINA	SILLA METALICA CON VINIL	43.51
25371	DPT10 32406		30/09/2008	MOBILIARIO Y EQUIPO DE OFICINA	SILLA METALICA CON VINIL	43.51
25372	DPT10 32407		30/09/2008	MOBILIARIO Y EQUIPO DE OFICINA	MESA DE TABAJO EN MADERA	576.15
25373	DPT10 32408		30/09/2008	MOBILIARIO Y EQUIPO DE OFICINA	MESA DE TABAJO EN MADERA	576.15
25374	DPT10 33519		31/10/2008	MOBILIARIO Y EQUIPO DE OFICINA	MESA DE TRABAJO	665.03
25375	DPT10 33520		31/10/2008	MOBILIARIO Y EQUIPO DE OFICINA	MESA DE TRABAJO PLEGABLE	665.03
25376	DPT10 33610		31/10/2008	MOBILIARIO Y EQUIPO DE OFICINA	MESA DE TRABAJO	339.13
25377	DPT10 33611		31/10/2008	MOBILIARIO Y EQUIPO DE OFICINA	SILLA	85.21
25379	DPT10 35415		31/12/2008	MOBILIARIO Y EQUIPO DE OFICINA	MESA PLEGABLE 1.82 MTS 4581-A	223.74
25380	DPT10 35912		31/05/2009	MOBILIARIO Y EQUIPO DE OFICINA	ESQUINERO DE ACRILICO CRISTAL	277.96
25381	DPT10 35913		31/05/2009	MOBILIARIO Y EQUIPO DE OFICINA	ESQUINERO DE ACRILICO CRISTAL	277.96
25384	DPT10 36937		30/11/2009	MOBILIARIO Y EQUIPO DE OFICINA	VITRINA COLUMNA CENTRAL C/EQ. ILUMINACION	1562.3
25385	DPT10 36938		30/11/2009	MOBILIARIO Y EQUIPO DE OFICINA	VITRINA COLUMNA CENTRAL C/EQ. ILUMINACION	1562.3
25386	DPT10 36939		30/11/2009	MOBILIARIO Y EQUIPO DE OFICINA	VITRINA COLUMNA CENTRAL C/EQ. ILUMINACION	1562.3
25387	DPT10 36940		30/11/2009	MOBILIARIO Y EQUIPO DE OFICINA	VITRINA APARADOR DE PARED C/EQ. ILUMINACION	1965.52
25388	DPT10 37550		28/02/2010	MOBILIARIO Y EQUIPO DE OFICINA	PIZARRON DE T ABLA CORCHO 1.50X1.20 ESCO	302.62
25389	DPT10 5477		16/11/1998	MOBILIARIO Y EQUIPO DE OFICINA	CREDENZA MELAMINA 4 CJS. 2 PTAS. /0060	0
25390	DAF21 5541		10/09/2003	MOBILIARIO Y EQUIPO DE OFICINA	ESCRITORIO SECRETARIAL MELAMINA 2 CJNS	0
25391	DPT10 6185		24/05/1999	MOBILIARIO Y EQUIPO DE OFICINA	ARCHIVERO METALICO C/4 GAVETAS	0
25392	DPT10 6186		19/11/1998	MOBILIARIO Y EQUIPO DE OFICINA	ARCHIVERO METALICO 3 GAVETAS	0
25393	DPT10 6441		06/12/2001	MOBILIARIO Y EQUIPO DE OFICINA	ARCHIVERO METALICO C/3GAVETAS	0
25394	DPT10 6523		06/12/2001	MOBILIARIO Y EQUIPO DE OFICINA	ESTANTE METALICO 4 ENTREPAÑOS	0
25395	DPT10 6528		06/12/2001	MOBILIARIO Y EQUIPO DE OFICINA	ARCHIVERO METALICO 3 GAVETAS	0
25396	DPV10 0120		25/06/1999	MOBILIARIO Y EQUIPO DE OFICINA	ESCRITORIO EJEC.MET.CUB.MELAM.2 CJNS.	0
25397	DPV10 0122		25/06/1999	MOBILIARIO Y EQUIPO DE OFICINA	CREDENZA MELAMINA C/2 PUERTAS CORRED.	0
25400	DPV10 2475		31/07/2001	MOBILIARIO Y EQUIPO DE OFICINA	LOCKER MET. C/2 PTAS	0
25402	DPV10 0298		11/12/1998	MOBILIARIO Y EQUIPO DE OFICINA	CUADRO MADERA C/CARTA URBANA CD. DGO.	0
25403	DPV10 0332		11/12/1998	MOBILIARIO Y EQUIPO DE OFICINA	MESA DE MADERA	0
25404	DPV12 0347		17/09/2001	MOBILIARIO Y EQUIPO DE OFICINA	CARTA URBANA	0
25406	DPV10 0446		14/10/1998	MOBILIARIO Y EQUIPO DE OFICINA	SILLA VISITA	0
25408	DPV10 0457		14/10/1998	MOBILIARIO Y EQUIPO DE OFICINA	MESA DE TRABAJO METALICA CUB. MELAMINA	0
25409	DPV10 0482		14/10/1998	MOBILIARIO Y EQUIPO DE OFICINA	ESCRITORIO SEMIEJECUTIVO METALICO 8 CAJ."OFICIALIA DE GUAF	0
25410	DPV10 0495		14/10/1998	MOBILIARIO Y EQUIPO DE OFICINA	CREDENZA EN MELAMINA 2 PUERTAS	0
25411	DPV10 0607		08/12/1998	MOBILIARIO Y EQUIPO DE OFICINA	MESA DE TRABAJO EN MELAMINA	0
25412	DPV12 0600		15/02/2001	MOBILIARIO Y EQUIPO DE OFICINA	MESA TRABAJO MET.CUB.MELAM.	0
25413	DPV10 0862		28/10/1998	MOBILIARIO Y EQUIPO DE OFICINA	ESCRITORIO SECRETARIAL METALICO	0
25414	DPV10 0969		22/10/1998	MOBILIARIO Y EQUIPO DE OFICINA	ESCRITORIO SECRETARIAL EN MELAMINA	0
25415	DPV10 1029		15/12/2003	MOBILIARIO Y EQUIPO DE OFICINA	CHAROLA PAPELERA	0
25416	DPV10 1040		01/12/2003	MOBILIARIO Y EQUIPO DE OFICINA	ARCHIVERO METALICO C/3 GAVETAS	0
25417	DPV10 1045		23/10/1998	MOBILIARIO Y EQUIPO DE OFICINA	ESCRITORIO SEMIEJEC.MET. C/2 CJNS.	0
25418	DPV10 1053		23/10/1998	MOBILIARIO Y EQUIPO DE OFICINA	ESCRITORIO SEMIEJECUTIVO METALICO	0
25419	DPV10 10664		12/06/2003	MOBILIARIO Y EQUIPO DE OFICINA	ESCRITORIO EJEC. MEL. C/2 CAJONES	0
25420	SAY10 10697		07/12/1998	MOBILIARIO Y EQUIPO DE OFICINA	MESA TRABAJO MELAMINA 1 CAJON	0
25421	DPV10 10708		07/12/1998	MOBILIARIO Y EQUIPO DE OFICINA	MESA TRABAJO EN MELAMINA	0
25423	DPV10 10714		07/01/2003	MOBILIARIO Y EQUIPO DE OFICINA	MESA DE TRABAJO	0
25424	DPV10 10834		07/01/2003	MOBILIARIO Y EQUIPO DE OFICINA	ESCRITORIO EJECUTIVO MELAMINA	0
25425	DPV11 10937		17/09/2001	MOBILIARIO Y EQUIPO DE OFICINA	LOCKER MET. C/2 PTAS.	0
25426	DPV10 10939		17/09/2001	MOBILIARIO Y EQUIPO DE OFICINA	LOCKER MET. C/2 PTAS.	0
25427	DPV10 10961		13/02/2004	MOBILIARIO Y EQUIPO DE OFICINA	BASTIDOR DE MADERA MAPA DGO.	0
25430	DPV10 1118		15/06/1999	MOBILIARIO Y EQUIPO DE OFICINA	VALET COLOR CAOB	0
25431	DPV13 11242		11/10/2001	MOBILIARIO Y EQUIPO DE OFICINA	LOCKER MET. C/2 PTAS "CONTROL OPERATIVO"	0
25432	DPV10 11243		11/10/2001	MOBILIARIO Y EQUIPO DE OFICINA	LOCKER MET. C/2 PTAS.	0
25433	DPV10 11244		11/10/2001	MOBILIARIO Y EQUIPO DE OFICINA	LOCKER MET. C/2 PTAS.	0
25434	DPV12 11252		07/06/2001	MOBILIARIO Y EQUIPO DE OFICINA	LOCKER MET. 2 PUERTAS	0
25435	DPV10 1130		28/03/2001	MOBILIARIO Y EQUIPO DE OFICINA	SILLA TUBULAR APILABLE	0
25436	DPV10 11302		24/02/1999	MOBILIARIO Y EQUIPO DE OFICINA	PIZARRON DE CORCHO	0
25437	DPV10 11331		14/11/2003	MOBILIARIO Y EQUIPO DE OFICINA	SILLA SECRET. C/RODAJAS S/COD.	0
25438	DPV10 11340		14/06/1999	MOBILIARIO Y EQUIPO DE OFICINA	JGO. SILLON VISITA 3 PLAZAS	0
25439	DPV10 11342		03/02/2000	MOBILIARIO Y EQUIPO DE OFICINA	SILLON VISITA C/3 PLZS.	0
25440	DPV10 11559		25/11/2002	MOBILIARIO Y EQUIPO DE OFICINA	PIZARRON DE 90 X 240 A	0
25441	DPV10 11585		25/06/1999	MOBILIARIO Y EQUIPO DE OFICINA	SILLA SECRETARIAL NEGRO C/PISTON	0
25442	DPV10 11817		07/08/2001	MOBILIARIO Y EQUIPO DE OFICINA	LOCKER MET. 2 PUERTAS	0
25443	DPV10 11954		22/07/2002	MOBILIARIO Y EQUIPO DE OFICINA	SILLA PALETA MELAMINA A	0
25444	DPV10 11956		22/07/2002	MOBILIARIO Y EQUIPO DE OFICINA	SILLA PALETA MELAMINA A	0
25445	DPV10 11959		22/07/2002	MOBILIARIO Y EQUIPO DE OFICINA	SILLA PALETA MELAMINA A	0
25446	DPV10 11961		22/07/2002	MOBILIARIO Y EQUIPO DE OFICINA	SILLA PALETA MELAMINA A	0
25447	DPV10 11969		22/07/2002	MOBILIARIO Y EQUIPO DE OFICINA	SILLA PALETA MELAMINA	0
25448	DPV10 11970		18/06/1999	MOBILIARIO Y EQUIPO DE OFICINA	VENTILADOR PEDESTAL	0
25449	DPV10 11982		22/07/2002	MOBILIARIO Y EQUIPO DE OFICINA	SILLA PALETA MELAMINA A	0
25450	DPV10 11984		22/07/2002	MOBILIARIO Y EQUIPO DE OFICINA	SILLA PALETA MELAMINA A	0
25451	DPV10 11987		22/07/2002	MOBILIARIO Y EQUIPO DE OFICINA	SILLA PALETA MELAMINA A	0
25452	DPV10 11988		22/07/2002	MOBILIARIO Y EQUIPO DE OFICINA	SILLA PALETA MELAMINA A	0
25453	DPV10 11990		22/07/2002	MOBILIARIO Y EQUIPO DE OFICINA	SILLA PALETA MELAMINA A	0
25454	DPV10 12004		22/07/2002	MOBILIARIO Y EQUIPO DE OFICINA	SILLA PALETA MELAMINA A	0
25455	DPV10 12007		22/07/2002	MOBILIARIO Y EQUIPO DE OFICINA	SILLA PALETA MELAMINA A	0
25456	DPV10 12008		22/07/2002	MOBILIARIO Y EQUIPO DE OFICINA	SILLA PALETA MELAMINA A	0
25457	DPV10 12009		22/07/2002	MOBILIARIO Y EQUIPO DE OFICINA	SILLA PALETA MELAMINA A	0
25458	DPV10 12011		22/07/2002	MOBILIARIO Y EQUIPO DE OFICINA	SILLA PALETA MELAMINA A	0
25459	DPV10 12012		22/07/2002	MOBILIARIO Y EQUIPO DE OFICINA	SILLA PALETA MELAMINA A	0
25460	DPV10 12042		22/07/2002	MOBILIARIO Y EQUIPO DE OFICINA	SILLA PALETA MELAMINA A	0
25461	DPV10 12064		22/07/2002	MOBILIARIO Y EQUIPO DE OFICINA	SILLA PALETA MELAMINA A	0
25462	DPV10 12075		22/07/2002	MOBILIARIO Y EQUIPO DE OFICINA	SILLA PALETA MELAMINA A	0
25463	DPV10 12077		22/07/2002	MOBILIARIO Y EQUIPO DE OFICINA	SILLA PALETA MELAMINA A	0
25464	DPV10 12095		22/07/2002	MOBILIARIO Y EQUIPO DE OFICINA	SILLA PALETA MELAMINA A	0
25465	DPV10 12096		22/07/2002	MOBILIARIO Y EQUIPO DE OFICINA	SILLA PALETA MELAMINA A	0
25466	DPV10 12101		22/07/2002	MOBILIARIO Y EQUIPO DE OFICINA	SILLA PALETA MELAMINA A	0
25467	DPV10 12108		22/07/2002	MOBILIARIO Y EQUIPO DE OFICINA	SILLA PALETA MELAMINA A	0
25468	DPV10 12121		22/07/2002	MOBILIARIO Y EQUIPO DE OFICINA	SILLA PALETA MELAMINA A	0
25469	DPV10 12126		22/07/2002	MOBILIARIO Y EQUIPO DE OFICINA	SILLA PALETA MELAMINA A	0
25470	DPV10 12147		22/07/2002	MOBILIARIO Y EQUIPO DE OFICINA	SILLA PALETA MELAMINA A	0
25471	DPV10 12148		22/07/2002	MOBILIARIO Y EQUIPO DE OFICINA	SILLA PALETA MELAMINA A	0
25472	DPV10 12149		22/07/2002	MOBILIARIO Y EQUIPO DE OFICINA	SILLA PALETA MELAMINA A	0
25473	DPV10 12151		22/07/2002	MOBILIARIO Y EQUIPO DE OFICINA	SILLA PALETA MELAMINA A	0
25474	DPV10 12330		07/09/2000	MOBILIARIO Y EQUIPO DE OFICINA	MUEBLE METALICO TIPO MOSTRADOR	0
25475	DPV10 12473		29/07/1999	MOBILIARIO Y EQUIPO DE OFICINA	MESA P/MAQ. .80X.40	0
25476	DPV10 1251		11/12/2002	MOBILIARIO Y EQUIPO DE OFICINA	CESTO P/BASURA MELAMINA	0
25477	DPV10 12611		25/08/1999	MOBILIARIO Y EQUIPO DE OFICINA	LOCKER METALICO C/2 ENTREP.	0
25478	DPV10 12615		12/08/1999	MOBILIARIO Y EQUIPO DE OFICINA	CALENTON ACEITE MCA.LAKEWOOD	0
25479	DPV10 12934		25/11/2002	MOBILIARIO Y EQUIPO DE OFICINA	SILLA DE VISITA 3 PLAZAS C/CODERAS	0
25480	DPV10 12945	9706A044999	29/10/1999	MOBILIARIO Y EQUIPO DE OFICINA	FRIGOBAR MABE	0
25481	DPV10 13214		16/05/2003	MOBILIARIO Y EQUIPO DE OFICINA	SILLA VISITA C/CODERAS CAFE A	0

25483	DPV10 13347	27/01/2000	MOBILIARIO Y EQUIPO DE OFICINA	GABINETE MADERA C/2 PTAS.	0
25484	DPV10 13348	12/07/2000	MOBILIARIO Y EQUIPO DE OFICINA	GABINETE MADERA C/2 PTAS.	0
25485	DPV10 13510	01/12/2003	MOBILIARIO Y EQUIPO DE OFICINA	LOCKER MET. C/2 PUERTAS	0
25486	DPV10 13511	01/12/2003	MOBILIARIO Y EQUIPO DE OFICINA	LOCKER MET. C/2 PUERTAS	0
25487	DPV10 13515	18/09/2001	MOBILIARIO Y EQUIPO DE OFICINA	LOCKER MET. C/2 PTAS.	0
25488	DPV10 13516	18/09/2001	MOBILIARIO Y EQUIPO DE OFICINA	LOCKER MET. C/2 PTAS.	0
25489	DPV10 13518	18/09/2001	MOBILIARIO Y EQUIPO DE OFICINA	LOCKER MET. C/2 PTAS.	0
25490	DPV10 13519	18/09/2001	MOBILIARIO Y EQUIPO DE OFICINA	LOCKER MET. C/2 PTAS.	0
25491	DPV10 13523	18/09/2001	MOBILIARIO Y EQUIPO DE OFICINA	LOCKER MET. C/2 PTAS.	0
25492	DPV10 13527	17/09/2001	MOBILIARIO Y EQUIPO DE OFICINA	LOCKER MET. C/2 PTAS.	0
25493	DPV10 13528	11/10/2001	MOBILIARIO Y EQUIPO DE OFICINA	LOCKER MET. C/2 PUERTAS	0
25495	DPV10 13740	18/09/2001	MOBILIARIO Y EQUIPO DE OFICINA	LOCKER MET. C/2 PTAS."CONTROL OPERATIVO"	0
25496	DPV10 13748	18/09/2001	MOBILIARIO Y EQUIPO DE OFICINA	LOCKER MET. C/2 PTAS."CONTROL OPERATIVO"	0
25497	DPV10 14034	02/12/2003	MOBILIARIO Y EQUIPO DE OFICINA	CALENTON DELONGHI	0
25498	DPV12 14040	01/12/2003	MOBILIARIO Y EQUIPO DE OFICINA	SILLA	0
25499	DPV10 14152	24/07/2001	MOBILIARIO Y EQUIPO DE OFICINA	MESABANCO MET. CON PALETA	0
25500	DPV10 14158	03/02/2000	MOBILIARIO Y EQUIPO DE OFICINA	PIZARRON	0
25501	DPV10 1432	14/09/1999	MOBILIARIO Y EQUIPO DE OFICINA	ARCHIVERO MET. C/4 GAVETAS	0
25502	DPT10 14675	14/06/2000	MOBILIARIO Y EQUIPO DE OFICINA	MESA P/MAQ. ESCRIB. MET.CUB.MELAM.	0
25503	DPV10 14784	12/12/2002	MOBILIARIO Y EQUIPO DE OFICINA	PORTAGARRAFON	0
25505	DPV10 15087	27/11/2002	MOBILIARIO Y EQUIPO DE OFICINA	LOCKER MET. C/2 PTAS. (JEF. SERV. PC)	0
25507	DPV12 15246	10/12/2003	MOBILIARIO Y EQUIPO DE OFICINA	SILLA APILABLE NEGRA A	0
25508	DPV10 15264	31/07/2001	MOBILIARIO Y EQUIPO DE OFICINA	LOCKER MET. C/2 PTAS.	0
25509	DPV10 15268	31/07/2001	MOBILIARIO Y EQUIPO DE OFICINA	LOCKER MET. C/2 PTAS.	0
25510	DPV11 15292	31/07/2001	MOBILIARIO Y EQUIPO DE OFICINA	LOCKER MET. C/2 PTAS.	0
25512	DPV10 1544	25/11/2002	MOBILIARIO Y EQUIPO DE OFICINA	CHAROLA PAPELERA	0
25515	DPV10 15451	01/12/2003	MOBILIARIO Y EQUIPO DE OFICINA	SILLA TUBULAR APILABLE	0
25516	DPV10 15453	28/03/2001	MOBILIARIO Y EQUIPO DE OFICINA	ESCRITORIO MET.CUB.MELAM.3 CJNS.	0
25517	DPV12 15468	01/12/2003	MOBILIARIO Y EQUIPO DE OFICINA	ESCRITORIO MET. CUB. MELAMINA	0
25518	DPV10 15618	28/03/2001	MOBILIARIO Y EQUIPO DE OFICINA	ARCHIVERO C/2 GAVETAS GRIS	0
25519	DPV10 15622	31/07/2001	MOBILIARIO Y EQUIPO DE OFICINA	LOCKER MET. C/2 PTAS.	0
25520	DPV11 15666	31/07/2001	MOBILIARIO Y EQUIPO DE OFICINA	LOCKER MET. C/2 PTAS.	0
25521	DPV10 15673	31/07/2001	MOBILIARIO Y EQUIPO DE OFICINA	LOCKER MET. C/2 PTAS.	0
25522	DPV10 15683	06/08/2001	MOBILIARIO Y EQUIPO DE OFICINA	MESABANCO DE MADERA	0
25523	DPV10 15687	31/07/2001	MOBILIARIO Y EQUIPO DE OFICINA	LOCKER MET. C/2 PTAS.	0
25526	DPV10 16323	01/08/2001	MOBILIARIO Y EQUIPO DE OFICINA	BANCA PERFIL TUBULAR GRIS	0
25528	DPV10 16364	06/08/2001	MOBILIARIO Y EQUIPO DE OFICINA	COCINETA C/ALACENA TARJA MELAM.	0
25531	DPV10 16470	27/02/2004	MOBILIARIO Y EQUIPO DE OFICINA	SILLA SECRETARIAL F.	0
25532	DPV10 17372	03/01/2003	MOBILIARIO Y EQUIPO DE OFICINA	ESCRITORIO SECRET C/ 2 CJNS A	0
25533	DPV10 17873	22/04/2003	MOBILIARIO Y EQUIPO DE OFICINA	SILLA TUBULAR APILABLE NEGRA A	0
25535	DPV10 17588	19/05/2003	MOBILIARIO Y EQUIPO DE OFICINA	PERSIANA PVC A	0
25536	DPV10 17589	19/05/2003	MOBILIARIO Y EQUIPO DE OFICINA	LIBRERO EMPOTRADO DE MADERA A	0
25538	DPV10 17686	09/07/2003	MOBILIARIO Y EQUIPO DE OFICINA	CARTA URBANA MARCO ALUMINIO A	0
25541	DPV10 18004	10/09/2003	MOBILIARIO Y EQUIPO DE OFICINA	MESA PARA MAQUINA DE ESCRIBIR. A	0
25542	DPV10 18337	10/11/2003	MOBILIARIO Y EQUIPO DE OFICINA	BANDERA C/2 SECC. DE 3.-VETERINARIA Y B. GUADIANA	0
25543	DPV10 1836	05/07/1999	MOBILIARIO Y EQUIPO DE OFICINA	MOSTRADOR MADERA C/3 PTAS	0
25544	DPV10 18954	03/12/2003	MOBILIARIO Y EQUIPO DE OFICINA	SILLA SECRETARIAL C/RODAJAS A	0
25545	DPV10 18970	11/12/2003	MOBILIARIO Y EQUIPO DE OFICINA	ESCRITORIO SRIAL. MET. CUB. MELAMINA A	0
25546	DPV10 18994	15/12/2003	MOBILIARIO Y EQUIPO DE OFICINA	SILLA SECRETARIAL A	0
25547	DPV10 19388	20/02/2004	MOBILIARIO Y EQUIPO DE OFICINA	SILLA SRIAL. C/NEGRO C/DESCANSABRAZOS	0
25548	DPV10 19465	27/02/2004	MOBILIARIO Y EQUIPO DE OFICINA	SILLA SECRETARIAL F.	0
25549	DPV10 19467	27/02/2004	MOBILIARIO Y EQUIPO DE OFICINA	SILLA SECRETARIAL F.	0
25551	DPV10 19469	27/02/2004	MOBILIARIO Y EQUIPO DE OFICINA	SILLA SECRETARIAL F.	0
25552	DPV10 19476	27/02/2004	MOBILIARIO Y EQUIPO DE OFICINA	MESA PARA COMPUTADORA F.	0
25553	DPV10 20459	21/10/2004	MOBILIARIO Y EQUIPO DE OFICINA	SILLA SECRETARIAL C/RODAJAS Y CODERAS	0
25557	UTI10 20891	17/02/2005	MOBILIARIO Y EQUIPO DE OFICINA	SILLA SECRETARIAL C/RODAJAS	0
25558	DPV10 20938	19/04/2005	MOBILIARIO Y EQUIPO DE OFICINA	ARCHIVERO MET. C/4 GAVETAS	0
25559	DPV10 20939	19/04/2005	MOBILIARIO Y EQUIPO DE OFICINA	ESCRITORIO MET. C/4 CAJONES	0
25560	DPV10 20940	19/04/2005	MOBILIARIO Y EQUIPO DE OFICINA	GUILLOTINA	0
25561	DPV10 21249	15/02/2006	MOBILIARIO Y EQUIPO DE OFICINA	SILLA SECRETARIAL C/RODAJAS	0
25562	DPV10 21260	12/04/2005	MOBILIARIO Y EQUIPO DE OFICINA	SILLA SEC. C/RODAJAS	0
25563	DPV10 21279	19/04/2005	MOBILIARIO Y EQUIPO DE OFICINA	SILLA DE VISITA C/CODERAS	0
25564	DPV10 21280	19/04/2005	MOBILIARIO Y EQUIPO DE OFICINA	SILLA DE VISITA C/CODERAS	0
25565	DPV10 21281	19/04/2005	MOBILIARIO Y EQUIPO DE OFICINA	SILLA DE VISITA C/CODERAS	0
25566	DPV10 21282	19/04/2005	MOBILIARIO Y EQUIPO DE OFICINA	SILLA DE VISITA C/CODERAS	0
25567	DPV10 21283	19/04/2005	MOBILIARIO Y EQUIPO DE OFICINA	SACAPUNTAS ELECTRICO	0
25568	DPV10 2130	30/10/1998	MOBILIARIO Y EQUIPO DE OFICINA	PINTARRON	0
25570	DPV10 21396	02/05/2005	MOBILIARIO Y EQUIPO DE OFICINA	SILLA SECRETARIAL C/RODAJAS	0
25571	DPV10 21397	02/05/2005	MOBILIARIO Y EQUIPO DE OFICINA	SILLA SECRETARIAL C/RODAJAS	0
25572	DPV10 21398	02/05/2005	MOBILIARIO Y EQUIPO DE OFICINA	SILLA SECRETARIAL C/RODAJAS	0
25574	DPV10 21411	16/05/2005	MOBILIARIO Y EQUIPO DE OFICINA	SACAPUNTAS ELECTRICO RHIAN	0
25575	DPV10 21603	14/06/2005	MOBILIARIO Y EQUIPO DE OFICINA	MUEBLE P/COMPUTADORA	0
25576	DPV10 21687	30/06/2005	MOBILIARIO Y EQUIPO DE OFICINA	ARCHIVERO MET. C/4 GAVETAS	0
25577	DPV10 21688	30/06/2005	MOBILIARIO Y EQUIPO DE OFICINA	MESA P/COMPUTADORA	0
25578	DPV10 21690	30/06/2005	MOBILIARIO Y EQUIPO DE OFICINA	SILLA SEC. C/RODAJAS	0
25579	DPV10 21691	30/06/2005	MOBILIARIO Y EQUIPO DE OFICINA	SILLA SEC. C/RODAJAS	0
25581	DPV10 21693	04/07/2005	MOBILIARIO Y EQUIPO DE OFICINA	MESA OVALADA	0
25582	DPV10 21694	04/07/2005	MOBILIARIO Y EQUIPO DE OFICINA	SILLA TUBULAR APILABLE	0
25583	DPV10 21695	04/07/2005	MOBILIARIO Y EQUIPO DE OFICINA	SILLA TUBULAR APILABLE	0
25584	DPV10 21697	04/07/2005	MOBILIARIO Y EQUIPO DE OFICINA	SILLA TUBULAR APILABLE	0
25585	DPV10 21700	04/07/2005	MOBILIARIO Y EQUIPO DE OFICINA	SILLA TUBULAR APILABLE	0
25586	DPV10 21703	04/07/2005	MOBILIARIO Y EQUIPO DE OFICINA	SILLA TUBULAR APILABLE	0
25589	DPV10 21707	04/07/2005	MOBILIARIO Y EQUIPO DE OFICINA	SILLA TUBULAR APILABLE	0
25590	DPV10 21708	04/07/2005	MOBILIARIO Y EQUIPO DE OFICINA	SILLA TUBULAR APILABLE	0
25591	DPV10 21709	30/06/2005	MOBILIARIO Y EQUIPO DE OFICINA	PINTARRON 120 X 240	0
25592	DPV10 21710	30/06/2005	MOBILIARIO Y EQUIPO DE OFICINA	ESTANTE MET. C/6 CHAROLAS	0
25593	DPV10 21711	30/06/2005	MOBILIARIO Y EQUIPO DE OFICINA	ESTANTE MET. C/6 CHAROLAS	0
25594	DPV10 21712	30/06/2005	MOBILIARIO Y EQUIPO DE OFICINA	ESTANTE MET. C/6 CHAROLAS	0
25595	DPV10 21713	30/06/2005	MOBILIARIO Y EQUIPO DE OFICINA	ESTANTE MET. C/6 CHAROLAS	0
25596	DPV10 21714	30/06/2005	MOBILIARIO Y EQUIPO DE OFICINA	ESTANTE MET. C/6 CHAROLAS	0
25597	DPV10 21715	30/06/2005	MOBILIARIO Y EQUIPO DE OFICINA	ESTANTE MET. C/6 CHAROLAS	0
25598	DPV10 21716	30/06/2005	MOBILIARIO Y EQUIPO DE OFICINA	ESTANTE MET. C/6 CHAROLAS	0
25599	DPV10 21717	30/06/2005	MOBILIARIO Y EQUIPO DE OFICINA	ESTANTE MET. C/6 CHAROLAS	0
25600	DPV10 21718	30/06/2005	MOBILIARIO Y EQUIPO DE OFICINA	ESTANTE MET. C/6 CHAROLAS	0
25601	DPV10 21719	30/06/2005	MOBILIARIO Y EQUIPO DE OFICINA	ESTANTE MET. C/6 CHAROLAS	0
25602	DPV10 2209	07/08/2000	MOBILIARIO Y EQUIPO DE OFICINA	SILLON VISITA C/3 PLAZAS	0
25604	DPV10 22449	31/08/2005	MOBILIARIO Y EQUIPO DE OFICINA	ARCHIVERO METALICO C/4 GAVETAS	0
25605	DPV10 22450	31/08/2005	MOBILIARIO Y EQUIPO DE OFICINA	ARCHIVERO METALICO C/4 GAVETAS	0
25606	DPV10 22451	31/08/2005	MOBILIARIO Y EQUIPO DE OFICINA	ARCHIVERO METALICOC /4 GAVETAS	0
25607	DPV10 22452	31/08/2005	MOBILIARIO Y EQUIPO DE OFICINA	ARCHIVERO METALICO C/4 GAVETAS	0
25608	DPV10 22458	08/09/2005	MOBILIARIO Y EQUIPO DE OFICINA	SILLA DE VISITA C/CODERAS	0
25609	DPV10 22459	08/09/2005	MOBILIARIO Y EQUIPO DE OFICINA	SILLA DE VISITA C/CODERAS	0
25610	DPV10 22460	08/09/2005	MOBILIARIO Y EQUIPO DE OFICINA	SILLA DE VISITA C/CODERAS	0
25611	DPV10 22461	08/09/2005	MOBILIARIO Y EQUIPO DE OFICINA	SILLA DE VISITA C/CODERAS	0
25612	DPV10 22462	08/09/2005	MOBILIARIO Y EQUIPO DE OFICINA	SILLA DE VISITA C/CODERAS	0
25613	DPV10 22463	08/09/2005	MOBILIARIO Y EQUIPO DE OFICINA	SILLA DE VISITA C/CODERAS	0
25614	DPV10 22464	08/09/2005	MOBILIARIO Y EQUIPO DE OFICINA	SILLA DE VISITA C/CODERAS	0
25615	DPV10 22465	08/09/2005	MOBILIARIO Y EQUIPO DE OFICINA	SILLA DE VISITA C/CODERAS	0
25616	DPV10 22466	08/09/2005	MOBILIARIO Y EQUIPO DE OFICINA	SILLA DE VISITA C/CODERAS	0

25617	DPV10 22467		08/09/2005	MOBILIARIO Y EQUIPO DE OFICINA	SILLA DE VISITA C/CODERAS	0
25618	DPV10 22468		08/09/2005	MOBILIARIO Y EQUIPO DE OFICINA	SILLA DE VISITA C/CODERAS	0
25620	DPV10 22470		08/09/2005	MOBILIARIO Y EQUIPO DE OFICINA	SILLA DE VISITA C/CODERAS	0
25621	DPV10 22471		08/09/2005	MOBILIARIO Y EQUIPO DE OFICINA	SILLA DE VISITA C/CODERAS	0
25622	DPV10 22472		08/09/2005	MOBILIARIO Y EQUIPO DE OFICINA	SILLA DE VISITA C/CODERAS	0
25624	DPV10 22475		08/09/2005	MOBILIARIO Y EQUIPO DE OFICINA	SILLA SECRETARIAL C/RODAJAS	0
25625	DPV10 22476		08/09/2005	MOBILIARIO Y EQUIPO DE OFICINA	SILLA SECRETARIAL C/RODAJAS	0
25626	DPV10 22477		08/09/2005	MOBILIARIO Y EQUIPO DE OFICINA	SILLA SECRETARIAL C/RODAJAS	0
25628	DPV10 22479		08/09/2005	MOBILIARIO Y EQUIPO DE OFICINA	SILLA SECRETARIAL C/RODAJAS	0
25629	DPV10 22480		08/09/2005	MOBILIARIO Y EQUIPO DE OFICINA	SILLA SECRETARIAL C/RODAJAS	0
25631	DPV10 22483		08/09/2005	MOBILIARIO Y EQUIPO DE OFICINA	SILLA SECRETARIAL C/RODAJAS	0
25634	DPV10 22488		08/09/2005	MOBILIARIO Y EQUIPO DE OFICINA	SILLA DE VISITA S/CODERAS	0
25635	DPV10 22489		08/09/2005	MOBILIARIO Y EQUIPO DE OFICINA	SILLA DE VISITA S/CODERAS	0
25636	DPV10 22490		08/09/2005	MOBILIARIO Y EQUIPO DE OFICINA	SILLA DE VISITA S/CODERAS	0
25637	DPV10 22491		08/09/2005	MOBILIARIO Y EQUIPO DE OFICINA	SILLA DE VISITA S/CODERAS	0
25638	DPV10 22492		08/09/2005	MOBILIARIO Y EQUIPO DE OFICINA	SILLA DE VISITA C/CODERAS	0
25639	DPV10 22493		08/09/2005	MOBILIARIO Y EQUIPO DE OFICINA	SILLON DE VISITA 3 PLAZAS	0
25640	DPV10 22494		08/09/2005	MOBILIARIO Y EQUIPO DE OFICINA	SILLON DE VISITA 3 PLAZAS	0
25641	DPV10 2253		27/11/2002	MOBILIARIO Y EQUIPO DE OFICINA	LOCKER MET. C/2 PTAS. (JEF. SERV. PC)	0
25642	DPV10 22540		12/09/2005	MOBILIARIO Y EQUIPO DE OFICINA	ESCRITORIO PENINSULA C/LATERAL	0
25643	DPV10 22541		12/09/2005	MOBILIARIO Y EQUIPO DE OFICINA	ESCRITORIO PENINSULA C/LATERAL	0
25644	DPV10 22542		12/09/2005	MOBILIARIO Y EQUIPO DE OFICINA	ESCRITORIO PENINSULA C/LATERAL	0
25645	DPV10 22543		12/09/2005	MOBILIARIO Y EQUIPO DE OFICINA	ESCRITORIO PENINSULA C/LATERAL	0
25646	DPV10 22544		14/09/2005	MOBILIARIO Y EQUIPO DE OFICINA	PORTATELEVISION DE MURO	0
25647	DPV10 22668		17/10/2005	MOBILIARIO Y EQUIPO DE OFICINA	ESTANTE MET. C/4 CHAROLAS	0
25648	DPV10 22669		17/10/2005	MOBILIARIO Y EQUIPO DE OFICINA	ESTANTE MET. C/4 CHAROLAS	0
25649	DPV10 22670		17/10/2005	MOBILIARIO Y EQUIPO DE OFICINA	ESTANTE MET. C/4 CHAROLAS	0
25650	DPV10 22671		17/10/2005	MOBILIARIO Y EQUIPO DE OFICINA	ESTANTE MET. C/4 CHAROLAS	0
25651	DPV10 22672		17/10/2005	MOBILIARIO Y EQUIPO DE OFICINA	ESTANTE MET. C/4 CHAROLAS	0
25652	IMD10 22673		17/10/2005	MOBILIARIO Y EQUIPO DE OFICINA	ESTANTE MET. C/5 CHAROLAS	0
25653	DPV10 22674		17/10/2005	MOBILIARIO Y EQUIPO DE OFICINA	ESTANTE MET. C/4 CHAROLAS	0
25654	DPV10 22675		17/10/2005	MOBILIARIO Y EQUIPO DE OFICINA	ESTANTE MET. C/4 CHAROLAS	0
25655	DPV10 22684		21/10/2005	MOBILIARIO Y EQUIPO DE OFICINA	SILLA VISITA	0
25656	DPV10 22685		21/10/2005	MOBILIARIO Y EQUIPO DE OFICINA	SILLA VISITA	0
25657	DPV10 22686		21/10/2005	MOBILIARIO Y EQUIPO DE OFICINA	SILLA VISITA	0
25658	DPV10 22688		21/10/2005	MOBILIARIO Y EQUIPO DE OFICINA	SILLA TUBULAR APILABLE	0
25660	DPV10 22689		21/10/2005	MOBILIARIO Y EQUIPO DE OFICINA	SILLA TUBULAR APILABLE	0
25662	DPV10 22693		21/10/2005	MOBILIARIO Y EQUIPO DE OFICINA	SILLA TUBULAR APILABLE	0
25663	DPV10 22694		21/10/2005	MOBILIARIO Y EQUIPO DE OFICINA	SILLA VISITA	0
25664	DPV10 22695		21/10/2005	MOBILIARIO Y EQUIPO DE OFICINA	SILLA VISITA	0
25665	DPV10 22696		21/10/2005	MOBILIARIO Y EQUIPO DE OFICINA	SILLA VISITA	0
25666	DPV10 22699		21/10/2005	MOBILIARIO Y EQUIPO DE OFICINA	SILLA TUBULAR APILABLE	0
25669	DPV10 22700		21/10/2005	MOBILIARIO Y EQUIPO DE OFICINA	SILLA TUBULAR APILABLE	0
25670	DPV10 22702		21/10/2005	MOBILIARIO Y EQUIPO DE OFICINA	SILLA TUBULAR APILABLE	0
25671	DPV10 22703		21/10/2005	MOBILIARIO Y EQUIPO DE OFICINA	SILLA TUBULAR APILABLE	0
25672	DPV10 22705		21/10/2005	MOBILIARIO Y EQUIPO DE OFICINA	SILLON DE VISITA 3 PLAZAS	0
25673	JAM10 22707		21/10/2005	MOBILIARIO Y EQUIPO DE OFICINA	SILLON DE VISITA 3 PLAZAS	0
25674	DPV10 22708		21/10/2005	MOBILIARIO Y EQUIPO DE OFICINA	SILLON DE VISITA 3 PLAZAS	0
25679	DPV10 22747		21/10/2005	MOBILIARIO Y EQUIPO DE OFICINA	SILLON EJECUTIVO NEGRO	0
25680	DPV10 22748		21/10/2005	MOBILIARIO Y EQUIPO DE OFICINA	SILLON EJECUTIVO NEGRO	0
25681	DPV10 22749		21/10/2005	MOBILIARIO Y EQUIPO DE OFICINA	SILLON EJECUTIVO NEGRO	0
25682	DPV10 22750		21/10/2005	MOBILIARIO Y EQUIPO DE OFICINA	SILLON EJECUTIVO NEGRO	0
25683	DPV10 22751		21/10/2005	MOBILIARIO Y EQUIPO DE OFICINA	SILLON EJECUTIVO NEGRO	0
25684	DPV10 22752		21/10/2005	MOBILIARIO Y EQUIPO DE OFICINA	SILLON EJECUTIVO NEGRO	0
25685	DPV10 22753		21/10/2005	MOBILIARIO Y EQUIPO DE OFICINA	SILLON EJECUTIVO NEGRO	0
25686	DPV10 22754		21/10/2005	MOBILIARIO Y EQUIPO DE OFICINA	SILLON EJECUTIVO NEGRO	0
25687	DPV10 22756		21/10/2005	MOBILIARIO Y EQUIPO DE OFICINA	ARCHIVERO MELAMINA C/2 CAJONES	0
25688	DPV10 22757		21/10/2005	MOBILIARIO Y EQUIPO DE OFICINA	ARCHIVERO MELAMINA C/2 CAJONES	0
25689	DPV10 22758		21/10/2005	MOBILIARIO Y EQUIPO DE OFICINA	ARCHIVERO MELAMINA C/2 CAJONES	0
25690	DPV10 22759		21/10/2005	MOBILIARIO Y EQUIPO DE OFICINA	ARCHIVERO MELAMINA C/2 CAJONES	0
25691	DPV10 22760		21/10/2005	MOBILIARIO Y EQUIPO DE OFICINA	ARCHIVERO MELAMINA C/2 CAJONES	0
25692	DPV10 22761		21/10/2005	MOBILIARIO Y EQUIPO DE OFICINA	ARCHIVERO MELAMINA C/1 CAJONES	0
25696	DPV10 22990		29/12/2005	MOBILIARIO Y EQUIPO DE OFICINA	SILLA VISITA	0
25697	DPV10 22991		29/12/2005	MOBILIARIO Y EQUIPO DE OFICINA	SILLA VISITA	0
25698	DPV10 22992		29/12/2005	MOBILIARIO Y EQUIPO DE OFICINA	SILLA VISITA	0
25703	DPV10 23021		05/12/2005	MOBILIARIO Y EQUIPO DE OFICINA	ENFRIADOR Y CALENTADOR DE AGUA GENERAL ELECTRIC	0
25704	DPV10 23022		05/12/2005	MOBILIARIO Y EQUIPO DE OFICINA	ENFRIADOR Y CALENTADOR DE AGUA GENERAL ELECTRIC	0
25706	DPV10 23025		05/12/2005	MOBILIARIO Y EQUIPO DE OFICINA	ENFRIADOR Y CALENTADOR DE AGUA GENERAL ELECTRIC	0
25707	DPV12 23026		05/12/2005	MOBILIARIO Y EQUIPO DE OFICINA	ENFRIADOR Y CALENTADOR DE AGUA GENERAL ELECTRIC	0
25709	DPV10 23128		28/11/2005	MOBILIARIO Y EQUIPO DE OFICINA	SILLA SECRETARIAL C/RODAJAS	0
25710	DPV12 23133		28/11/2005	MOBILIARIO Y EQUIPO DE OFICINA	SILLA SECRETARIAL C/RODAJAS	0
25711	DPV10 23134		28/11/2005	MOBILIARIO Y EQUIPO DE OFICINA	SILLA SECRETARIAL C/RODAJAS Y CODERAS	0
25714	DPV10 23176		07/12/2005	MOBILIARIO Y EQUIPO DE OFICINA	SILLA DE VISITA	0
25715	DPV10 23177		07/12/2005	MOBILIARIO Y EQUIPO DE OFICINA	SILLA DE VISITA	0
25716	DPV13 23216		15/12/2005	MOBILIARIO Y EQUIPO DE OFICINA	ESCRITORIO CHICO SECRETARIAL	0
25717	DPV10 23217		15/12/2005	MOBILIARIO Y EQUIPO DE OFICINA	ESCRITORIO CHICO SECRETARIAL	0
25718	DPV10 23218		15/12/2005	MOBILIARIO Y EQUIPO DE OFICINA	ESCRITORIO CHICO SECRETARIAL	0
25719	DPV10 23219		15/12/2005	MOBILIARIO Y EQUIPO DE OFICINA	ESCRITORIO CHICO SECRETARIAL C/PORTATECLADO	0
25720	DPV10 23220		15/12/2005	MOBILIARIO Y EQUIPO DE OFICINA	ESCRITORIO CHICO SECRETARIAL C/PORTATECLADO	0
25721	DPV10 23221		15/12/2005	MOBILIARIO Y EQUIPO DE OFICINA	ESCRITORIO SECRETARIAL EN ESCUADRA	0
25722	DPV13 23222		15/12/2005	MOBILIARIO Y EQUIPO DE OFICINA	ESCRITORIO SECRETARIAL	0
25723	DPV10 23223		15/12/2005	MOBILIARIO Y EQUIPO DE OFICINA	ESCRITORIO SECRETARIAL EN ESCUADRA	0
25724	DPV10 23224		15/12/2005	MOBILIARIO Y EQUIPO DE OFICINA	ESCRITORIO SECRETARIAL EN ESCUADRA	0
25725	DPV10 2326		26/11/2001	MOBILIARIO Y EQUIPO DE OFICINA	MESA MELAMINA P/COMPUTADORA CHICA	0
25726	DPV11 23484		28/02/2006	MOBILIARIO Y EQUIPO DE OFICINA	ARCHIVERO MET. NEGRO C/2 CJS.	0
25728	DPV10 23627		16/03/2006	MOBILIARIO Y EQUIPO DE OFICINA	SACAPUNTAS ELECTRICO RIHAN	0
25729	DPV10 23628		16/03/2006	MOBILIARIO Y EQUIPO DE OFICINA	SACAPUNTAS ELECTRICO RIHAN	0
25731	DPV10 23630		16/03/2006	MOBILIARIO Y EQUIPO DE OFICINA	SACAPUNTAS ELECTRICO RIHAN	0
25733	DPV10 23751		09/03/2006	MOBILIARIO Y EQUIPO DE OFICINA	SILLA DE VISITA S/CODERAS	0
25734	DPV10 23752		09/03/2006	MOBILIARIO Y EQUIPO DE OFICINA	SILLA DE VISITA S/CODERAS	0
25736	DPV10 23753		09/03/2006	MOBILIARIO Y EQUIPO DE OFICINA	SILLA DE VISITA S/CODERAS	0
25736	DPV10 23754		09/03/2006	MOBILIARIO Y EQUIPO DE OFICINA	SILLA DE VISITA S/CODERAS	0
25737	DPV10 23755		09/03/2006	MOBILIARIO Y EQUIPO DE OFICINA	SILLA DE VISITA S/CODERAS	0
25738	DPV10 23756		09/03/2006	MOBILIARIO Y EQUIPO DE OFICINA	SILLA DE VISITA S/CODERAS	0
25739	DPV10 23757		09/03/2006	MOBILIARIO Y EQUIPO DE OFICINA	SILLA DE VISITA S/CODERAS	0
25740	DPV10 23758		09/03/2006	MOBILIARIO Y EQUIPO DE OFICINA	SILLA DE VISITA S/CODERAS	0
25741	DPV10 23760		09/03/2006	MOBILIARIO Y EQUIPO DE OFICINA	SILLA DE VISITA S/CODERAS	0
25742	DPV10 23761		09/03/2006	MOBILIARIO Y EQUIPO DE OFICINA	SILLA DE VISITA S/CODERAS	0
25743	DPV10 23762		09/03/2006	MOBILIARIO Y EQUIPO DE OFICINA	SILLA DE VISITA S/CODERAS	0
25744	DPV10 23763		09/03/2006	MOBILIARIO Y EQUIPO DE OFICINA	SILLA DE VISITA S/CODERAS	0
25745	DPV10 23764		09/03/2006	MOBILIARIO Y EQUIPO DE OFICINA	SILLA DE VISITA S/CODERAS	0
25746	DPV10 23765		09/03/2006	MOBILIARIO Y EQUIPO DE OFICINA	SILLA DE VISITA S/CODERAS	0
25748	DPV10 24080	7522879	17/05/2006	MOBILIARIO Y EQUIPO DE OFICINA	MAQUINA DE ESC. MEC. OLYMPIA	0
25752	DPV10 24095		30/06/2006	MOBILIARIO Y EQUIPO DE OFICINA	VENTILADOR DE PEDESTAL LASKO	0
25753	DPV10 24096		30/06/2006	MOBILIARIO Y EQUIPO DE OFICINA	VENTILADOR DE PEDESTAL LASKO	0
25755	DPV10 24099		30/06/2006	MOBILIARIO Y EQUIPO DE OFICINA	VENTILADOR DE PEDESTAL LASKO	0
25756	DPV10 24108		25/05/2006	MOBILIARIO Y EQUIPO DE OFICINA	PINTARRON BLANCO .60 X .90	0
25757	DPV10 24286		15/06/2006	MOBILIARIO Y EQUIPO DE OFICINA	SILLA SEC. C/RODAJAS	0
25758	DPV10 24327		31/08/2006	MOBILIARIO Y EQUIPO DE OFICINA	VENTILADOR DE PEDESTAL STAND FAN	0

25759	DPV10 24336	30/06/2006	MOBILIARIO Y EQUIPO DE OFICINA	ARCHIVERO MELAMINA C/2 CAJONES	0
25760	DPV10 24337	30/06/2006	MOBILIARIO Y EQUIPO DE OFICINA	ARCHIVERO MELAMINA C/2 CAJONES-ADMON	0
25762	DPV10 24340	30/06/2006	MOBILIARIO Y EQUIPO DE OFICINA	ARCHIVERO MET. C/3 CAJONES	0
25763	DPV10 24341	30/06/2006	MOBILIARIO Y EQUIPO DE OFICINA	MESA P/COMPUTADORA	0
25764	DPV10 24342	30/06/2006	MOBILIARIO Y EQUIPO DE OFICINA	MESA P/COMPUTADORA	0
25765	DPV10 24343	30/06/2006	MOBILIARIO Y EQUIPO DE OFICINA	SILLA SECRETARIAL C/RODAJAS	0
25769	DPV10 2451	14/06/2000	MOBILIARIO Y EQUIPO DE OFICINA	ESCRITORIO SECRET.MELAM. C/2 CJNS.	0
25770	DPV10 24685	30/09/2006	MOBILIARIO Y EQUIPO DE OFICINA	ESTANTE METALICO C/6 CHAROLAS 85 X 30	0
25771	DPV12 24686	30/09/2006	MOBILIARIO Y EQUIPO DE OFICINA	ESTANTE METALICO C/3 CHAROLAS 85 X 30	0
25772	DPV10 24687	30/09/2006	MOBILIARIO Y EQUIPO DE OFICINA	ESTANTE METALICO C/6 CHAROLAS 85 X 30	0
25773	DPV10 24688	30/09/2006	MOBILIARIO Y EQUIPO DE OFICINA	ESTANTE METALICO C/6 CHAROLAS 85 X 30	0
25774	DPV10 24689	30/09/2006	MOBILIARIO Y EQUIPO DE OFICINA	ESTANTE METALICO C/6 CHAROLAS 85 X 30	0
25775	DPV10 24690	30/09/2006	MOBILIARIO Y EQUIPO DE OFICINA	ESTANTE METALICO C/6 CHAROLAS 85 X 30	0
25776	DPV10 24691	30/09/2006	MOBILIARIO Y EQUIPO DE OFICINA	ESTANTE METALICO C/6 CHAROLAS 85 X 30	0
25777	DPV10 24692	30/09/2006	MOBILIARIO Y EQUIPO DE OFICINA	ESTANTE METALICO C/6 CHAROLAS 85 X 30	0
25778	DPV10 24693	30/09/2006	MOBILIARIO Y EQUIPO DE OFICINA	ESTANTE METALICO C/6 CHAROLAS 85 X 30	0
25779	DPV10 24694	30/09/2006	MOBILIARIO Y EQUIPO DE OFICINA	ESTANTE METALICO C/6 CHAROLAS 85 X 30	0
25780	DPV10 24695	30/09/2006	MOBILIARIO Y EQUIPO DE OFICINA	ESTANTE METALICO C/6 CHAROLAS 85 X 60	0
25781	DPV10 24696	30/09/2006	MOBILIARIO Y EQUIPO DE OFICINA	ESTANTE METALICO C/6 CHAROLAS 85 X 60	0
25782	DPV10 24697	30/09/2006	MOBILIARIO Y EQUIPO DE OFICINA	ESTANTE METALICO C/6 CHAROLAS 85 X 60	0
25783	DPV10 24698	30/09/2006	MOBILIARIO Y EQUIPO DE OFICINA	ESTANTE METALICO C/6 CHAROLAS 85 X 60	0
25785	DPV10 24700	30/09/2006	MOBILIARIO Y EQUIPO DE OFICINA	ESTANTE METALICO C/6 CHAROLAS 85 X 60	0
25787	DPV10 24702	30/09/2006	MOBILIARIO Y EQUIPO DE OFICINA	ESTANTE METALICO C/6 CHAROLAS 85 X 60	0
25788	DPV10 24703	30/09/2006	MOBILIARIO Y EQUIPO DE OFICINA	ESTANTE METALICO C/6 CHAROLAS 85 X 60	0
25789	DPV10 24704	30/09/2006	MOBILIARIO Y EQUIPO DE OFICINA	ESTANTE METALICO C/6 CHAROLAS 85 X 60	0
25790	DPV10 24706	30/09/2006	MOBILIARIO Y EQUIPO DE OFICINA	ESCRITORIO CHICO C/2 CAJONES	0
25791	DPV10 24707	30/09/2006	MOBILIARIO Y EQUIPO DE OFICINA	ESCRITORIO SECRETARIAL C/2 CAJONES	0
25792	DPV10 24708	30/09/2006	MOBILIARIO Y EQUIPO DE OFICINA	ESCRITORIO SECRETARIAL C/4 CAJONES	0
25794	DPV10 24745	30/09/2006	MOBILIARIO Y EQUIPO DE OFICINA	ENFRIADOR-CALENTON DE AGUA G.E.	0
25795	DPV10 24746	30/09/2006	MOBILIARIO Y EQUIPO DE OFICINA	ENFRIADOR-CALENTON DE AGUA G.E.	0
25796	DPV10 24747	30/09/2006	MOBILIARIO Y EQUIPO DE OFICINA	ENFRIADOR-CALENTON DE AGUA G.E.	0
25797	DPV10 24748	30/09/2006	MOBILIARIO Y EQUIPO DE OFICINA	ENFRIADOR-CALENTON DE AGUA G.E.	0
25798	DPV10 24755	30/09/2006	MOBILIARIO Y EQUIPO DE OFICINA	SILLA DE VISITA EN PLIANA	0
25799	DPV10 24761	30/09/2006	MOBILIARIO Y EQUIPO DE OFICINA	SILLA DE VISITA	0
25800	DPV10 24814	30/09/2006	MOBILIARIO Y EQUIPO DE OFICINA	SILLA DE VISITA	0
25801	DPV10 24815	30/09/2006	MOBILIARIO Y EQUIPO DE OFICINA	SILLA DE VISITA	0
25802	DPV10 24816	30/09/2006	MOBILIARIO Y EQUIPO DE OFICINA	SILLA DE VISITA	0
25803	DPV10 24817	30/09/2006	MOBILIARIO Y EQUIPO DE OFICINA	SILLA DE VISITA	0
25804	DPV10 24818	30/09/2006	MOBILIARIO Y EQUIPO DE OFICINA	SILLA DE VISITA	0
25805	DPV10 24819	30/09/2006	MOBILIARIO Y EQUIPO DE OFICINA	SILLA SEC. C/RODAJAS	0
25806	DPV10 24820	30/09/2006	MOBILIARIO Y EQUIPO DE OFICINA	SILLA SEC. C/RODAJAS	0
25808	DPV10 24823	30/09/2006	MOBILIARIO Y EQUIPO DE OFICINA	SILLA SEC. C/RODAJAS	0
25809	DPV10 2492	14/06/2000	MOBILIARIO Y EQUIPO DE OFICINA	GUILLOTINA TRIMMER	0
25811	DPV10 25168	31/10/2006	MOBILIARIO Y EQUIPO DE OFICINA	ESCRITORIO SECRETARIAL C/2 CAJONES	0
25812	DPV10 25169	31/10/2006	MOBILIARIO Y EQUIPO DE OFICINA	ESCRITORIO SECRETARIAL C/2 CAJONES	0
25814	DPV10 25171	31/10/2006	MOBILIARIO Y EQUIPO DE OFICINA	ARCHIVERO MADERA. C/3 CAJONES	0
25815	DPV10 25172	31/10/2006	MOBILIARIO Y EQUIPO DE OFICINA	ARCHIVERO MET. C/3 CAJONES	0
25816	DPV10 25173	31/10/2006	MOBILIARIO Y EQUIPO DE OFICINA	ARCHIVERO MET. C/3 CAJONES	0
25817	DPV10 25174	31/10/2006	MOBILIARIO Y EQUIPO DE OFICINA	ARCHIVERO MET. C/4 CAJONES	0
25818	DPV10 25175	31/10/2006	MOBILIARIO Y EQUIPO DE OFICINA	ARCHIVERO MET. C/4 CAJONES	0
25819	DPV10 25176	31/10/2006	MOBILIARIO Y EQUIPO DE OFICINA	ARCHIVERO MET. C/4 CAJONES	0
25820	DPV10 25271	30/11/2006	MOBILIARIO Y EQUIPO DE OFICINA	ESTANTE MET. C/6 CHAROLAS	0
25821	DPV10 25272	30/11/2006	MOBILIARIO Y EQUIPO DE OFICINA	ESTANTE MET. C/6 CHAROLAS	0
25822	DPV10 25273	30/11/2006	MOBILIARIO Y EQUIPO DE OFICINA	ESTANTE MET. C/6 CHAROLAS	0
25823	DPV10 25274	30/11/2006	MOBILIARIO Y EQUIPO DE OFICINA	ESTANTE MET. C/6 CHAROLAS	0
25824	DPV10 25275	30/11/2006	MOBILIARIO Y EQUIPO DE OFICINA	ESTANTE MET. C/7 CHAROLAS	0
25825	DPV10 25276	30/11/2006	MOBILIARIO Y EQUIPO DE OFICINA	ESTANTE MET. C/7 CHAROLAS	0
25826	DPV10 25277	30/11/2006	MOBILIARIO Y EQUIPO DE OFICINA	ESTANTE MET. C/7 CHAROLAS	0
25827	DPV10 25278	30/11/2006	MOBILIARIO Y EQUIPO DE OFICINA	ESTANTE MET. C/5 CHAROLAS	0
25828	DPV10 25279	30/11/2006	MOBILIARIO Y EQUIPO DE OFICINA	ESTANTE MET. C/5 CHAROLAS	0
25829	DPV10 25280	30/11/2006	MOBILIARIO Y EQUIPO DE OFICINA	ESTANTE MET. C/5 CHAROLAS	0
25830	DPV10 25281	30/11/2006	MOBILIARIO Y EQUIPO DE OFICINA	ESTANTE MET. C/7 CHAROLAS	0
25831	DPV10 25282	30/11/2006	MOBILIARIO Y EQUIPO DE OFICINA	ESTANTE MET. C/4 CHAROLAS	0
25832	DPV10 25283	30/11/2006	MOBILIARIO Y EQUIPO DE OFICINA	ESTANTE MET. C/8 CHAROLAS	0
25833	DPV10 25284	30/11/2006	MOBILIARIO Y EQUIPO DE OFICINA	ESTANTE MET. C/6 CHAROLAS	0
25834	DPV10 25285	30/11/2006	MOBILIARIO Y EQUIPO DE OFICINA	ESTANTE MET. C/6 CHAROLAS	0
25835	DPV10 25286	30/11/2006	MOBILIARIO Y EQUIPO DE OFICINA	ESTANTE MET. C/3 CHAROLAS	0
25836	DPV10 2543	28/11/2002	MOBILIARIO Y EQUIPO DE OFICINA	LOCKER METALICO C/2 PUERTAS	0
25837	DPV10 25633	31/12/2006	MOBILIARIO Y EQUIPO DE OFICINA	ESCRITORIO PENINSULA	0
25838	DPV10 2624	29/04/1999	MOBILIARIO Y EQUIPO DE OFICINA	PINTARRON GRANDE	0
25839	DPV10 26353	31/05/2007	MOBILIARIO Y EQUIPO DE OFICINA	ESTANTE METALICO C/5 CHAROLAS	37.69
25840	DPV10 26354	31/05/2007	MOBILIARIO Y EQUIPO DE OFICINA	ESTANTE METALICO C/5 CHAROLAS	37.69
25841	DPV10 26355	31/05/2007	MOBILIARIO Y EQUIPO DE OFICINA	ESTANTE METALICO C/5 CHAROLAS	37.69
25842	DPV10 26356	31/05/2007	MOBILIARIO Y EQUIPO DE OFICINA	ESTANTE METALICO C/5 CHAROLAS	37.69
25843	DPV10 26357	31/05/2007	MOBILIARIO Y EQUIPO DE OFICINA	ESTANTE METALICO C/5 CHAROLAS	37.69
25844	DPV10 26358	31/05/2007	MOBILIARIO Y EQUIPO DE OFICINA	ESTANTE METALICO C/5 CHAROLAS	37.69
25845	DPV10 26359	31/05/2007	MOBILIARIO Y EQUIPO DE OFICINA	ESTANTE METALICO C/5 CHAROLAS	37.69
25846	DPV10 26360	31/05/2007	MOBILIARIO Y EQUIPO DE OFICINA	ESTANTE METALICO C/7 CHAROLAS	37.69
25847	DPV10 26361	31/05/2007	MOBILIARIO Y EQUIPO DE OFICINA	ESTANTE METALICO C/7 CHAROLAS	37.69
25848	DPV10 26362	31/05/2007	MOBILIARIO Y EQUIPO DE OFICINA	ESTANTE METALICO C/7 CHAROLAS	37.69
25849	DPV10 26363	31/05/2007	MOBILIARIO Y EQUIPO DE OFICINA	ESTANTE METALICO C/7 CHAROLAS	47.2
25850	DPV10 26364	31/05/2007	MOBILIARIO Y EQUIPO DE OFICINA	ESTANTE METALICO C/7 CHAROLAS	47.2
25851	DPV10 26365	31/05/2007	MOBILIARIO Y EQUIPO DE OFICINA	ESTANTE METALICO C/6 CHAROLAS	47.2
25852	DPV10 26366	31/05/2007	MOBILIARIO Y EQUIPO DE OFICINA	ESTANTE METALICO C/6 CHAROLAS	47.2
25853	DPV10 26367	31/05/2007	MOBILIARIO Y EQUIPO DE OFICINA	ESTANTE METALICO C/5 CHAROLAS	47.2
25854	DPV10 26368	31/05/2007	MOBILIARIO Y EQUIPO DE OFICINA	ESTANTE METALICO C/5 CHAROLAS	47.2
25855	DPV10 26369	31/05/2007	MOBILIARIO Y EQUIPO DE OFICINA	ESTANTE METALICO C/5 CHAROLAS	47.2
25856	DPV10 26370	31/05/2007	MOBILIARIO Y EQUIPO DE OFICINA	ESTANTE METALICO C/5 CHAROLAS	47.2
25857	DPV10 26371	31/05/2007	MOBILIARIO Y EQUIPO DE OFICINA	ESTANTE METALICO C/5 CHAROLAS	47.2
25858	DPV10 26372	31/05/2007	MOBILIARIO Y EQUIPO DE OFICINA	ESTANTE METALICO C/5 CHAROLAS	47.2
25859	DPV10 26378	31/07/2007	MOBILIARIO Y EQUIPO DE OFICINA	SILLA SECRETARIAL C/RODAJAS	33.21
25860	DPV10 2752	21/06/1999	MOBILIARIO Y EQUIPO DE OFICINA	CUADRO RICARDO CASTRO	0
25861	DPV10 2755	21/06/1999	MOBILIARIO Y EQUIPO DE OFICINA	CUADRO ACRILICO 'OSCAR MENDOZA'	0
25862	DPV10 28139	28/02/2008	MOBILIARIO Y EQUIPO DE OFICINA	REVISTERO	35
25863	DPV10 28269	30/04/2008	MOBILIARIO Y EQUIPO DE OFICINA	LIBRERO 6PAZIO	303.2
25864	DPV10 28270	30/04/2008	MOBILIARIO Y EQUIPO DE OFICINA	CREDENZA 6PAZIO	303.2
25865	DPV10 28271	30/04/2008	MOBILIARIO Y EQUIPO DE OFICINA	ESCRITORIO 6PAZIO	303.43
25866	DPV10 28272	30/04/2008	MOBILIARIO Y EQUIPO DE OFICINA	CREDENZA 6PAZIO	289.21
25867	DPV10 28273	30/04/2008	MOBILIARIO Y EQUIPO DE OFICINA	ESCRITORIO 6PAZIO	289.37
25868	DPV10 28800	31/05/2008	MOBILIARIO Y EQUIPO DE OFICINA	ESCRITORIO C/ARCHIVERO C/2 CJONES COLOR VINO	423.54
25869	DPV10 28801	30/04/2008	MOBILIARIO Y EQUIPO DE OFICINA	SILLON EJECUTIVO E-53	149.49
25870	DPV10 28802	30/04/2008	MOBILIARIO Y EQUIPO DE OFICINA	SILLON EJECUTIVO	149.58
25872	DPV10 30988	31/05/2008	MOBILIARIO Y EQUIPO DE OFICINA	LIBRERO SIN PUERTAS ALTO DE 1.50 C/ENTREPAÑOS	817.46
25873	DPV10 31311	31/08/2008	MOBILIARIO Y EQUIPO DE OFICINA	MESA PEGABLE DE 2.44 *.76 MOD. LIFETIME 217807N	196.71
25874	DPV10 31312	31/08/2008	MOBILIARIO Y EQUIPO DE OFICINA	MESA PEGABLES DE 2.44 *.76 MOD. LIFETIME 217807N	196.71
25881	DPV10 31319	31/08/2008	MOBILIARIO Y EQUIPO DE OFICINA	SILLAS PLEGADISAS MARCA LIFETIME C/NEGRO	60
25882	DPV10 31320	31/08/2008	MOBILIARIO Y EQUIPO DE OFICINA	SILLAS PLEGADISAS MARCA LIFETIME C/NEGRO	60
25883	DPV10 31321	31/08/2008	MOBILIARIO Y EQUIPO DE OFICINA	SILLAS PLEGADISAS MARCA LIFETIME C/NEGRO	60
25884	DPV10 31322	31/08/2008	MOBILIARIO Y EQUIPO DE OFICINA	SILLAS PLEGADISAS MARCA LIFETIME C/NEGRO	60

25885	DPV10 3184		04/01/2000	MOBILIARIO Y EQUIPO DE OFICINA	ESCRITORIO SECRETARIAL	0
25887	DFA23 32629		31/08/2008	MOBILIARIO Y EQUIPO DE OFICINA	SILLA TIPO CAJA MOD. RS-250/45	218.58
25888	DPV10 32684		31/08/2008	MOBILIARIO Y EQUIPO DE OFICINA	SILLA DE ESPERA MOD. RE-1030	133.59
25889	DPV10 33505		31/10/2008	MOBILIARIO Y EQUIPO DE OFICINA	ESCRITORIO CHICO DE MELAMINA COLOR NEGRO	368.34
25890	DPV10 33506		31/10/2008	MOBILIARIO Y EQUIPO DE OFICINA	ESCRITORIO CHICO DE MELAMINA COLOR NEGRO	368.34
25891	DPV10 33507		31/10/2008	MOBILIARIO Y EQUIPO DE OFICINA	ESCRITORIO CHICO DE MELAMINA COLOR NEGRO	368.34
25892	DPV10 33508		31/10/2008	MOBILIARIO Y EQUIPO DE OFICINA	ESCRITORIO CHICO DE MELAMINA COLOR NEGRO	368.34
25893	DPV10 33509		31/10/2008	MOBILIARIO Y EQUIPO DE OFICINA	ESCRITORIO CHICO DE MELAMINA COLOR NEGRO	368.34
25894	DPV10 33510		31/10/2008	MOBILIARIO Y EQUIPO DE OFICINA	ESCRITORIO CHICO DE MELAMINA COLOR NEGRO	368.34
25895	DPV10 33511		31/10/2008	MOBILIARIO Y EQUIPO DE OFICINA	ESCRITORIO CHICO DE MELAMINA COLOR NEGRO	368.34
25896	DPV10 33512		31/10/2008	MOBILIARIO Y EQUIPO DE OFICINA	SILLA DE VISITA SIN CODERAS	72.71
25897	DPV10 33513		31/10/2008	MOBILIARIO Y EQUIPO DE OFICINA	SILLA DE VISITA SIN CODERAS	72.71
25898	DPV10 33514		31/10/2008	MOBILIARIO Y EQUIPO DE OFICINA	SILLA DE VISITA SIN CODERAS	72.71
25899	DPV10 33515		31/10/2008	MOBILIARIO Y EQUIPO DE OFICINA	SILLA DE VISITA SIN CODERAS	72.71
25903	DPV10 33797		31/12/2008	MOBILIARIO Y EQUIPO DE OFICINA	SILLA DE ESPERA RE-1030	160.88
25904	DPV12 33810		31/12/2008	MOBILIARIO Y EQUIPO DE OFICINA	SILLA DE ESPERA RE-1030	160.88
25906	DPV12 34807		31/12/2008	MOBILIARIO Y EQUIPO DE OFICINA	ESCRITORIO B ASICO MOD. 103S	221.75
25907	DPV10 3518		28/05/2001	MOBILIARIO Y EQUIPO DE OFICINA	ESCRITORIO EJEC.MELAM. 2 CJNS.	0
25912	DPV10 35862		30/04/2009	MOBILIARIO Y EQUIPO DE OFICINA	ARCHIVERO 4 GAVETAS GRAFITO	932.83
25913	DPV10 35886		31/08/2009	MOBILIARIO Y EQUIPO DE OFICINA	SILLON EJECUTIVO TAPIZADO EN PIEL TIPO JEEP COLOR NEGRO	853.08
25914	DPV10 36530	U56479H9K815	31/12/2009	MOBILIARIO Y EQUIPO DE OFICINA	TELEFONO FAX BROTHER MODELO 275 TERMICO	572.64
25915	DPV10 36531	U56479H9K815	31/12/2009	MOBILIARIO Y EQUIPO DE OFICINA	TELEFONO FAX BROTHER MODELO 275 TERMICO	512.68
25916	DPV12 37140		31/12/2009	MOBILIARIO Y EQUIPO DE OFICINA	ESCRITORIO DE CAPACITACION MOD. 111	514.04
25918	DPV10 37553		31/01/2010	MOBILIARIO Y EQUIPO DE OFICINA	CAFETERA 12 HB	159.87
25919	DPV10 4115		28/10/2003	MOBILIARIO Y EQUIPO DE OFICINA	SILLA TUBULAR APILABLE	0
25920	DPV10 42532		31/08/2010	MOBILIARIO Y EQUIPO DE OFICINA	ESCRITORIO EJECUTIVO PARA ESTACION DE MONITOREO	1914
25921	DPV10 42538		31/08/2010	MOBILIARIO Y EQUIPO DE OFICINA	GABINETE DE 19" 22 UR CERRADO EQUIPADO P/MONTAJE EN PARE	2856.11
25922	DPV10 42539		31/08/2010	MOBILIARIO Y EQUIPO DE OFICINA	ESCRITORIO EJECUTIVO PARA ESTACION DE MONITOREO	1914
25923	DPV10 42567		31/08/2010	MOBILIARIO Y EQUIPO DE OFICINA	ESTRUCTURA DE SOPORTE DE PANTALLA DE PLASMA DE 42"	2856.11
25924	DPV10 42569		31/08/2010	MOBILIARIO Y EQUIPO DE OFICINA	ESCRITORIO DOBLE PARA ESTACION DE MONITOREO	1914
25927	DPV10 42577		31/08/2010	MOBILIARIO Y EQUIPO DE OFICINA	SILLON EJECUTIVO CON CONTROL DE ALTURA	2287.47
25928	DFA23 42828		31/12/2010	MOBILIARIO Y EQUIPO DE OFICINA	SILLA TIPO CAJA MOD. RS-250/45	568.42
25931	DPV10 5303		01/12/2003	MOBILIARIO Y EQUIPO DE OFICINA	LOCKER MET. C/2 PUERTAS	0
25932	DPV10 5471		18/11/1998	MOBILIARIO Y EQUIPO DE OFICINA	ARCHIVERO METALICO C/3 GAVETAS	0
25934	DPV10 5585		17/11/1998	MOBILIARIO Y EQUIPO DE OFICINA	SILLA APILABLE	0
25935	DPV10 5692		28/02/2002	MOBILIARIO Y EQUIPO DE OFICINA	MESA DE JUNTAS REDONDA COLOR VINO A	0
25936	DPV10 5747		03/03/2000	MOBILIARIO Y EQUIPO DE OFICINA	ESCRITORIO SECRETARIAL MET. C/2 CJNS.	0
25937	DPV10 5765		11/10/2001	MOBILIARIO Y EQUIPO DE OFICINA	LOCKER MET. C/2 PTAS.	0
25938	DPV10 5772		11/10/2001	MOBILIARIO Y EQUIPO DE OFICINA	LOCKER MET. C/2 PTAS.	0
25939	DPV11 5775		04/12/2003	MOBILIARIO Y EQUIPO DE OFICINA	LOCKER MET. C/2 PUERTAS	0
25940	DPV10 6078		09/04/2002	MOBILIARIO Y EQUIPO DE OFICINA	PENINSULA JUEGO DE ESCRITORIO A	0
25942	DPV10 6284		17/05/1999	MOBILIARIO Y EQUIPO DE OFICINA	ARCHIVERO METALICO C/3 GAVETAS	0
25944	DPV10 6532		06/12/2001	MOBILIARIO Y EQUIPO DE OFICINA	SILLA VISITA C/CODERA	0
25945	DPV13 6554		07/09/2000	MOBILIARIO Y EQUIPO DE OFICINA	CASILLERO C/2 COMPARTIMENTOS	0
25946	DPV10 6561		07/09/2000	MOBILIARIO Y EQUIPO DE OFICINA	CASILLERO C/2 COMPARTIMENTOS	0
25947	DPV10 6585		27/11/1998	MOBILIARIO Y EQUIPO DE OFICINA	MESA MELAMINA	0
25948	DPV10 6650		20/11/1998	MOBILIARIO Y EQUIPO DE OFICINA	MESA P/COMPUTADORA C/RODAJA BLANCA	0
25954	DPV10 6717		11/10/2001	MOBILIARIO Y EQUIPO DE OFICINA	LOCKER MET. C/2 PTAS.	0
25956	DPV10 6727		11/10/2001	MOBILIARIO Y EQUIPO DE OFICINA	LOCKER MET. C/2 PTAS.	0
25957	DPV10 6737		04/12/2003	MOBILIARIO Y EQUIPO DE OFICINA	LOCKER MET. C/2 PUERTAS	0
25958	DPV10 6754		11/10/2001	MOBILIARIO Y EQUIPO DE OFICINA	LOCKER MET. C/2 PTAS.	0
25959	DPV13 6767		04/12/2003	MOBILIARIO Y EQUIPO DE OFICINA	LOCKER MET. C/2 PUERTAS	0
25960	DPV12 6770		11/10/2001	MOBILIARIO Y EQUIPO DE OFICINA	LOCKER MET. C/2 PTAS	0
25961	DPV12 6771		04/12/2003	MOBILIARIO Y EQUIPO DE OFICINA	LOCKER MET. C/2 PUERTAS	0
25962	DPV13 6772		04/12/2003	MOBILIARIO Y EQUIPO DE OFICINA	LOCKER MET. C/2 PUERTAS	0
25963	DPV10 6773		11/10/2001	MOBILIARIO Y EQUIPO DE OFICINA	LOCKER MET. C/2 PTAS.	0
25964	DPV10 6777		04/12/2003	MOBILIARIO Y EQUIPO DE OFICINA	LOCKER MET. C/2 PUERTAS	0
25965	DPV10 7002		21/11/2002	MOBILIARIO Y EQUIPO DE OFICINA	RELOJ CHECADOR A.	0
25966	DPV10 7431		24/11/1998	MOBILIARIO Y EQUIPO DE OFICINA	ESCRITORIO EJEC. EN MELAMINA 2 CJONES.	0
25967	DPV10 7437		25/11/2002	MOBILIARIO Y EQUIPO DE OFICINA	MESA P/MAQ. DE ESCRIBIR	0
25969	DPV10 7448	EUR501371	24/11/1998	MOBILIARIO Y EQUIPO DE OFICINA	CONTROL PHILIPS	0
25970	DPV10 7455		24/11/1998	MOBILIARIO Y EQUIPO DE OFICINA	ESCRIT.METALICO SECRET.2 CJNES.	0
25971	DPV10 7463		21/11/2002	MOBILIARIO Y EQUIPO DE OFICINA	SILLA TUBULAR APILABLE	0
25972	DPV10 7469		16/05/2003	MOBILIARIO Y EQUIPO DE OFICINA	MUEBLE MAD. C/9 ENTR. P/PLACAS	0
25974	DPV12 7583		13/03/2001	MOBILIARIO Y EQUIPO DE OFICINA	ARCHIVERO METALICO 3 GAVETAS	0
25975	DPV10 7595		07/09/2000	MOBILIARIO Y EQUIPO DE OFICINA	ESCRITORIO MADERA C/1 CJN.	0
25976	DPV10 7634		11/12/2002	MOBILIARIO Y EQUIPO DE OFICINA	SILLON VISITA 1 PLAZA	0
25977	DPV10 7779		25/11/2002	MOBILIARIO Y EQUIPO DE OFICINA	PORTAGARRAFON METALICO COLUMPIO	0
25981	DPV10 7795		12/07/2000	MOBILIARIO Y EQUIPO DE OFICINA	MESA CIRCULAR MELAMINA P/JUNTAS	0
25982	DPV10 7798		03/02/2000	MOBILIARIO Y EQUIPO DE OFICINA	ARCHIVERO MET. C/4 GAVETAS	0
25983	DPV10 7803		02/02/2000	MOBILIARIO Y EQUIPO DE OFICINA	ARCHIVERO MET. C/4 GAVETAS	0
25984	DPV10 7805		25/08/2000	MOBILIARIO Y EQUIPO DE OFICINA	ARCHIVERO MET. C/4 GAVETAS	0
25985	DPV10 7806		02/02/2000	MOBILIARIO Y EQUIPO DE OFICINA	ARCHIVERO METALICO C/4 GAVETAS	0
25986	DPV10 7813		27/01/2000	MOBILIARIO Y EQUIPO DE OFICINA	ESCRITORIO MET.CUB.MELAM.C/2 CJNS.	0
25988	DPV10 7823		25/11/1998	MOBILIARIO Y EQUIPO DE OFICINA	ESCRITORIO SECRET. CUB/MELAMINA	0
25990	DPV10 7826		25/11/2002	MOBILIARIO Y EQUIPO DE OFICINA	CREDENZA CUB. MELAMINA	0
25991	DPV12 7828		25/11/1998	MOBILIARIO Y EQUIPO DE OFICINA	ARCHIVERO METALICO 3 GAVETAS	0
25992	DPV10 7833		25/11/2002	MOBILIARIO Y EQUIPO DE OFICINA	ESCRITORIO SECRET CUB/MELAMINA	0
25993	DPV10 7837		25/11/2002	MOBILIARIO Y EQUIPO DE OFICINA	ARCHIVERO METALICO C/4 GAVETAS--SUBDIRECCION--	0
25994	DPV10 7847		25/11/1998	MOBILIARIO Y EQUIPO DE OFICINA	ESCRITORIO SECRET. CUB/MELAMINA	0
25995	DPV10 7850		25/11/1998	MOBILIARIO Y EQUIPO DE OFICINA	SILLA SECRET. C/RODAJA	0
25997	DPV11 7852		25/11/1998	MOBILIARIO Y EQUIPO DE OFICINA	PORTAGARRAFON METALICO	0
25998	DPV10 7859		25/11/1998	MOBILIARIO Y EQUIPO DE OFICINA	ARCHIVERO METALICO 3 GAVETAS	0
25999	DPV10 7862		25/11/1998	MOBILIARIO Y EQUIPO DE OFICINA	LOCKER 2 PUERTAS METALICO	0
26000	DPV10 7884		25/11/1998	MOBILIARIO Y EQUIPO DE OFICINA	ESCRITORIO SECRET. CUB/MELAMINA	0
26002	DPV10 7886		25/11/1998	MOBILIARIO Y EQUIPO DE OFICINA	ESCRITORIO SECRET. CUB/MELAMINA	0
26003	DPV10 7888		27/11/2002	MOBILIARIO Y EQUIPO DE OFICINA	SILLA TUBULAR APILABLE	0
26004	DPV10 7890		25/11/1998	MOBILIARIO Y EQUIPO DE OFICINA	SILLA TUBULAR APILABLE	0
26006	DPV10 7893		25/11/1998	MOBILIARIO Y EQUIPO DE OFICINA	CREDENZA MADERA 4 CJONES. 2 PUERTAS	0
26007	DPV10 7896		17/06/1999	MOBILIARIO Y EQUIPO DE OFICINA	LOCKER MET. C/2 GAVETAS	0
26008	DPV10 7899		25/11/1998	MOBILIARIO Y EQUIPO DE OFICINA	ESCRITORIO SECRET. CUB/MELAMINA	0
26010	DPV10 7910		25/11/1998	MOBILIARIO Y EQUIPO DE OFICINA	PORTAGARRAFON	0
26011	DPV10 7911		25/11/1998	MOBILIARIO Y EQUIPO DE OFICINA	SILLA VISITA	0
26013	DPV10 7916		03/12/2003	MOBILIARIO Y EQUIPO DE OFICINA	ARCHIVERO MET. C/4 GAVETAS	0
26016	DPV10 7925		25/11/1998	MOBILIARIO Y EQUIPO DE OFICINA	SILLA TUBULAR APILABLE	0
26017	DPV10 7927		03/12/2003	MOBILIARIO Y EQUIPO DE OFICINA	ESCRITORIO METALICO C/2 CAJONES	0
26018	DPV10 7928		07/09/2000	MOBILIARIO Y EQUIPO DE OFICINA	SILLA TUBULAR APILABLE	0
26019	DPV10 7929		07/09/2000	MOBILIARIO Y EQUIPO DE OFICINA	SILLA TUBULAR APILABLE	0
26020	DPV10 7933		25/11/1998	MOBILIARIO Y EQUIPO DE OFICINA	VITRINA 2 PUERTAS	0
26021	DPV10 7934		25/11/1998	MOBILIARIO Y EQUIPO DE OFICINA	ESPEJO	0
26022	DPV10 7935		25/11/1998	MOBILIARIO Y EQUIPO DE OFICINA	SILLA P/PELUQUERIA	0
26023	DPV10 7936		25/11/1998	MOBILIARIO Y EQUIPO DE OFICINA	PERCHERO	0
26024	DPV10 7939		25/11/1998	MOBILIARIO Y EQUIPO DE OFICINA	MUEBLE EMPOTRADO MADERA	0
26025	DPV10 7940		25/11/1998	MOBILIARIO Y EQUIPO DE OFICINA	ESCRITORIO SECRET. MELAMINA	0
26026	DPV10 7942		25/11/1998	MOBILIARIO Y EQUIPO DE OFICINA	MESA MELAMINA C/RODAJA	0
26027	DPV10 7943		25/11/1998	MOBILIARIO Y EQUIPO DE OFICINA	MESA MELAMINA C/RODAJAS	0
26028	DPV10 7944		28/11/2002	MOBILIARIO Y EQUIPO DE OFICINA	MESA MELAMINA C/RODAJAS	0
26029	DPV10 7949		25/11/1998	MOBILIARIO Y EQUIPO DE OFICINA	ARCHIVERO METALICO 4 GAVETAS	0
26031	DPV10 7952		25/11/1998	MOBILIARIO Y EQUIPO DE OFICINA	RELOJ PARED	0

26033	DPV10 7959	25/11/1998	MOBILIARIO Y EQUIPO DE OFICINA	ESCRITORIO EJECUT. MELAMINA	0
26034	DPV10 7961	25/11/1998	MOBILIARIO Y EQUIPO DE OFICINA	CREDENZA CUB/MELAMINA 4 PTAS.	0
26035	DPV10 7962	25/11/1998	MOBILIARIO Y EQUIPO DE OFICINA	SACAPUNTAS ELECTRICO	0
26036	DPV10 7965	25/11/1998	MOBILIARIO Y EQUIPO DE OFICINA	MESA TRABAJO CUB/MELAMINA	0
26038	DPV10 7967	25/11/1998	MOBILIARIO Y EQUIPO DE OFICINA	SILLA VISITA C/CODERAS	0
26039	DPV10 7968	25/11/1998	MOBILIARIO Y EQUIPO DE OFICINA	SILLA VICITA C/CODERAS	0
26040	DPV10 7969	03/02/2000	MOBILIARIO Y EQUIPO DE OFICINA	SILLON VISITA C/4 PLZS.	0
26041	DPV10 7970	25/11/1998	MOBILIARIO Y EQUIPO DE OFICINA	MESA REDONDA CUB/MELAMINA	0
26042	DPV10 7975	25/11/1998	MOBILIARIO Y EQUIPO DE OFICINA	ROTAFOLIO	0
26044	DPV10 7987	27/11/2002	MOBILIARIO Y EQUIPO DE OFICINA	SILLA SECRETARIAL C/RODAJAS	0
26045	DPV10 8501	28/02/2002	MOBILIARIO Y EQUIPO DE OFICINA	SILLA VISITA C/CODERAS A	0
26046	DPV10 8502	28/02/2002	MOBILIARIO Y EQUIPO DE OFICINA	SILLA APILABLE C/CODERAS A	0
26048	DPV10 8507	28/02/2002	MOBILIARIO Y EQUIPO DE OFICINA	SILLA VISITA	0
26050	DPV10 8511	28/02/2002	MOBILIARIO Y EQUIPO DE OFICINA	SILLA APILABLE C/CODERAS	0
26051	DPV10 8517	28/02/2002	MOBILIARIO Y EQUIPO DE OFICINA	SILLA	0
26052	DPV10 8518	28/02/2002	MOBILIARIO Y EQUIPO DE OFICINA	SILLA APILABLE C/CODERAS A	0
26053	DPV10 8519	28/02/2002	MOBILIARIO Y EQUIPO DE OFICINA	SILLA APILABLE C/CODERAS A	0
26054	DPV10 8527	28/02/2002	MOBILIARIO Y EQUIPO DE OFICINA	SILLA APILABLE	0
26055	DPV10 8535	28/02/2002	MOBILIARIO Y EQUIPO DE OFICINA	SILLA APILABLE C/CODERAS A	0
26056	DPV10 8536	28/02/2002	MOBILIARIO Y EQUIPO DE OFICINA	SILLA APILABLE C/CODERAS	0
26057	DPV10 8538	28/02/2002	MOBILIARIO Y EQUIPO DE OFICINA	SILLA APILABLE C/CODERAS A	0
26058	DPV10 8570	30/04/2002	MOBILIARIO Y EQUIPO DE OFICINA	ESCRITORIO EJECUTIVO EN MELAMINA A	0
26059	DPV10 9016	26/11/2002	MOBILIARIO Y EQUIPO DE OFICINA	ESCRITORIO MELAMINA 2 CAJONES	0
26060	DPV10 9018	10/12/2003	MOBILIARIO Y EQUIPO DE OFICINA	SILLA SEC. C/RODAJAS	0
26061	DPV10 9079	07/09/2000	MOBILIARIO Y EQUIPO DE OFICINA	SILLA APILABLE	0
26062	DPV10 9144	25/11/2002	MOBILIARIO Y EQUIPO DE OFICINA	MESA PARA JUNTAS A	0
26065	DPV10 9297	02/04/2002	MOBILIARIO Y EQUIPO DE OFICINA	SILLA VISITA	0
26066	DPV12 9298	21/11/2002	MOBILIARIO Y EQUIPO DE OFICINA	SILLA VISITA	0
26067	DPV10 9299	21/11/2002	MOBILIARIO Y EQUIPO DE OFICINA	SILLA VISITA	0
26071	DPV10 9351	01/12/1998	MOBILIARIO Y EQUIPO DE OFICINA	ESTANTE DE MADERA	0
26073	DPV10 9371	03/02/2000	MOBILIARIO Y EQUIPO DE OFICINA	MESA REDONDA	0
26074	DPV10 9372	02/09/1999	MOBILIARIO Y EQUIPO DE OFICINA	SILLA TUBULAR APILABLE	0
26075	DPV10 9375	03/02/2000	MOBILIARIO Y EQUIPO DE OFICINA	SILLA TUBULAR APILABLE	0
26076	DPV10 9376	02/09/1999	MOBILIARIO Y EQUIPO DE OFICINA	ESCRITORIO SECRETARIAL CUB/MELAM	0
26079	DPV10 9415	01/12/1998	MOBILIARIO Y EQUIPO DE OFICINA	SILLA APILABLE	0
26080	DPV10 9417	11/10/2001	MOBILIARIO Y EQUIPO DE OFICINA	LOCKER MET. C/1 PTA.	0
26081	DPV10 9421	01/12/1998	MOBILIARIO Y EQUIPO DE OFICINA	ESCRITORIO SECRET. METALICO	0
26082	DPV10 9422	01/12/1998	MOBILIARIO Y EQUIPO DE OFICINA	SILLA TUBULAR APILABLE	0
26083	DPV10 9423	01/12/1998	MOBILIARIO Y EQUIPO DE OFICINA	BASE P/CAMA MADERA	0
26088	DPV10 9442	01/12/2003	MOBILIARIO Y EQUIPO DE OFICINA	SILLA TUBULAR APILABLE. (baja)	0
26089	DPV10 9446	01/12/1998	MOBILIARIO Y EQUIPO DE OFICINA	LOCKER METALICO C/4 CJNS.	0
26090	DPV10 9447	11/10/2001	MOBILIARIO Y EQUIPO DE OFICINA	LOCKER MET. C/4 PTAS.	0
26091	DPV10 9460	07/09/2000	MOBILIARIO Y EQUIPO DE OFICINA	LOCKER METALICO C/4 CJNS.	0
26094	DPV10 0177	17/09/2001	MOBILIARIO Y EQUIPO DE OFICINA	LOCKER MET. C/2 PTAS.	0
26095	DPV10 0198	02/12/2003	MOBILIARIO Y EQUIPO DE OFICINA	CHAROLA PAPELERA	0
26096	DPV10 02150	01/12/2003	MOBILIARIO Y EQUIPO DE OFICINA	LOCKER MET. C/2 PUERTAS	0
26097	DPV12 0283	03/12/2003	MOBILIARIO Y EQUIPO DE OFICINA	LOCKER MET. C/2 PUERTAS	0
26098	DPV10 0399	25/11/2002	MOBILIARIO Y EQUIPO DE OFICINA	CREDENZA C/2 ENTREPAÑOS"MODULO DE INFRACCIONES"	0
26101	DPV10 0694	13/09/2000	MOBILIARIO Y EQUIPO DE OFICINA	CESTO P/BASURA MELAMINA	0
26102	DPV12 0710	17/09/2001	MOBILIARIO Y EQUIPO DE OFICINA	LOCKER MET. C/2 PTAS.	0
26103	DPV10 0775	17/09/2001	MOBILIARIO Y EQUIPO DE OFICINA	LOCKER MET. C/2 PTAS.	0
26104	DPV10 0841	05/09/2000	MOBILIARIO Y EQUIPO DE OFICINA	CHAROLA PAPELERA MELAM. C/2 PLZS.	0
26105	DPV10 0842	05/09/2000	MOBILIARIO Y EQUIPO DE OFICINA	CHAROLA PAPELRA PLASTICO C/2 PLZS.	0
26106	DPV10 0861	05/09/2000	MOBILIARIO Y EQUIPO DE OFICINA	CESTO P/BASURA MELAMINA	0
26107	DPV10 0863	05/09/2000	MOBILIARIO Y EQUIPO DE OFICINA	CESTO P/BASURA MELAMINA	0
26108	DPV10 0870	05/09/2000	MOBILIARIO Y EQUIPO DE OFICINA	CESTO P/BASURA METALICO	0
26109	DPV10 0877	05/09/2000	MOBILIARIO Y EQUIPO DE OFICINA	CHAROLA PAPELERA MET. C/2 PLZS.	0
26110	DPV10 0914	05/09/2000	MOBILIARIO Y EQUIPO DE OFICINA	CHAROLA PAPELERA C/3 PLZAS. MET.	0
26111	DPV10 0915	16/07/2004	MOBILIARIO Y EQUIPO DE OFICINA	CESTO PARA BASURA	0
26112	DPV10 0916	05/09/2000	MOBILIARIO Y EQUIPO DE OFICINA	CHAROLA PAPELERA MELAM. C/2 PLZS.	0
26113	DFA11 0917	05/09/2000	MOBILIARIO Y EQUIPO DE OFICINA	CESTO P/BASURA MELAM.	0
26114	DPV10 0950	05/09/2000	MOBILIARIO Y EQUIPO DE OFICINA	CHAROLA PAPELERA PLASTICO C/2 PLZS.	0
26115	DPV10 0959	05/09/2000	MOBILIARIO Y EQUIPO DE OFICINA	CHAROLA PAPELERA PLASTICO C/2 PLZS.	0
26116	DPV10 0978	05/09/2000	MOBILIARIO Y EQUIPO DE OFICINA	ANAQUEL METALICO C/6 PLAZAS	0
26117	DPV10 1030	05/09/2000	MOBILIARIO Y EQUIPO DE OFICINA	CHAROLA PAPELERA C/2 PLZS.	0
26118	DPV10 1032	14/06/1999	MOBILIARIO Y EQUIPO DE OFICINA	SACAPUNTAS ELECTRICO BOSTON	0
26119	DPV10 1033	14/06/1999	MOBILIARIO Y EQUIPO DE OFICINA	CREDENZA MELAMINA 2 PTAS.	0
26121	DPV10 1067	05/09/2000	MOBILIARIO Y EQUIPO DE OFICINA	ESCRITORIO CUB.MELAM.C/2 CJNS."DPA. PERITAJE"	0
26122	DPV10 10868	13/01/2003	MOBILIARIO Y EQUIPO DE OFICINA	ARCHIVERO MET. C/4 GAVETAS	0
26123	DPV10 1071	05/09/2000	MOBILIARIO Y EQUIPO DE OFICINA	ARCHIVERO MET. C/4 GAVETAS	0
26124	DPV10 10758	31/05/2001	MOBILIARIO Y EQUIPO DE OFICINA	BASE PARA CAMA DE MADERA INDIVIDUAL	0
26126	DPV10 10943	21/11/2002	MOBILIARIO Y EQUIPO DE OFICINA	LOCKER METALICO 2 PUERTAS	0
26127	DPV10 1095	15/06/1999	MOBILIARIO Y EQUIPO DE OFICINA	BASE P/TELEVISOR Y VIDEO CASSET	0
26129	DPV10 10958	01/12/2003	MOBILIARIO Y EQUIPO DE OFICINA	CHAROLA PAPELERA	0
26131	DPV10 1097	16/05/2003	MOBILIARIO Y EQUIPO DE OFICINA	ANAQUEL MET. C/5 ENTREPAÑOS	0
26133	DPV10 10978	13/02/2004	MOBILIARIO Y EQUIPO DE OFICINA	CHAROLA PEPELERA MALAM.C/2 PLZS.	0
26136	DPV10 10981	15/06/1999	MOBILIARIO Y EQUIPO DE OFICINA	BASTIDOR MADERA C/CARTA URBANA	0
26137	DPV10 10982	28/01/2000	MOBILIARIO Y EQUIPO DE OFICINA	BASTIDOR MADERA C/CARTA URBANA	0
26138	DPV10 10983	07/12/1998	MOBILIARIO Y EQUIPO DE OFICINA	SILLA SECRETARIAL	0
26140	DPV10 10993	26/01/2000	MOBILIARIO Y EQUIPO DE OFICINA	SACAPUNTAS ELECTRICO	0
26141	DPV10 11005	06/09/2000	MOBILIARIO Y EQUIPO DE OFICINA	BASTIDOR C/CARTA URBANA	0
26142	DPV10 11010	13/02/2004	MOBILIARIO Y EQUIPO DE OFICINA	RECEPTOR SENALES VIA SATELITE INST.310 D	0
26143	DPV10 11046	04/12/2003	MOBILIARIO Y EQUIPO DE OFICINA	LOCKER MET. C/2 PUERTAS	0
26145	DPV10 1121	15/06/1999	MOBILIARIO Y EQUIPO DE OFICINA	PERCHERO METALICO COLOR NEGRO	0
26146	DPV10 11240	01/12/2003	MOBILIARIO Y EQUIPO DE OFICINA	LOCKER MET. C/2 PUERTAS	0
26147	DPV10 11245	04/12/2003	MOBILIARIO Y EQUIPO DE OFICINA	LOCKER MET. C/2 PUERTAS	0
26148	DPV10 11251	07/08/2001	MOBILIARIO Y EQUIPO DE OFICINA	LOCKER MET. 2 PUERTAS	0
26150	DFA23 11255	07/08/2001	MOBILIARIO Y EQUIPO DE OFICINA	LOCKER MET. 2 PUERTAS	0
26151	DFA23 11258	07/08/2001	MOBILIARIO Y EQUIPO DE OFICINA	LOCKER MET. 2 PUERTAS	0
26152	DPV10 11263	07/08/2001	MOBILIARIO Y EQUIPO DE OFICINA	LOCKER MET. 2 PUERTAS–	0
26153	DFA40 11269	25/11/2002	MOBILIARIO Y EQUIPO DE OFICINA	CREDENZA MELAMINA 2 PTAS	0
26155	DPV10 11333	14/06/1999	MOBILIARIO Y EQUIPO DE OFICINA	JGO. SILLONES 3 PLAZAS	0
26156	DPV10 11334	14/06/1999	MOBILIARIO Y EQUIPO DE OFICINA	JGO. SILLONES 3 PLAZAS	0
26157	DPV10 11335	09/03/2001	MOBILIARIO Y EQUIPO DE OFICINA	SILLON VISITA 3 PLAZAS	0
26158	DPV10 11336	14/06/1999	MOBILIARIO Y EQUIPO DE OFICINA	JGO. SILLON VISITA 3 PLAZAS PLIANA	0
26159	DPV10 11337	15/06/1999	MOBILIARIO Y EQUIPO DE OFICINA	JGO. SILLON VISITA C/3 PLAZAS	0
26160	DPV10 11338	09/03/2001	MOBILIARIO Y EQUIPO DE OFICINA	SILLON VISITA 3 PLAZAS	0
26161	DPV10 11339	05/09/2000	MOBILIARIO Y EQUIPO DE OFICINA	SILLON VISITA C/3 PLZS. PLIANA	0
26162	DPV10 11424	24/02/1999	MOBILIARIO Y EQUIPO DE OFICINA	ESCRITORIO C/1 CJN. MOD. 509M	0
26163	DPV10 11425	24/02/1999	MOBILIARIO Y EQUIPO DE OFICINA	ESCRITORIO C/1 CJN. MOD. 509M	0
26166	DPV10 11428	24/02/1999	MOBILIARIO Y EQUIPO DE OFICINA	ARCHIVERO 3 GAVETAS MOD. 533AR	0
26167	DPV10 11601	03/12/2003	MOBILIARIO Y EQUIPO DE OFICINA	LOCKER MET. C/2 PUERTAS	0
26168	DPV10 11616	02/12/2003	MOBILIARIO Y EQUIPO DE OFICINA	PINTARRON	0
26172	DPV10 11917	05/08/2001	MOBILIARIO Y EQUIPO DE OFICINA	LOCKER MET. 2 PUERTAS	0
26174	DOR10 11966	01/12/2003	MOBILIARIO Y EQUIPO DE OFICINA	SILLA SEC. C/RODAJAS	0
26175	DPV10 11971	16/06/1999	MOBILIARIO Y EQUIPO DE OFICINA	PORTAGARRAFON METALICO	0
26176	DPV10 12002	23/06/1999	MOBILIARIO Y EQUIPO DE OFICINA	PINTARRON 1.X1.20 MTS.	0
26177	DPV10 12003	23/06/1999	MOBILIARIO Y EQUIPO DE OFICINA	ESCRITORIO EJEC. MELAMINA 2 CJNS.	0
26178	DPV10 12079	03/12/2003	MOBILIARIO Y EQUIPO DE OFICINA	LOCKER MET. C/2 PUERTAS	0

26179	DPV10 12183	05/09/2001	MOBILIARIO Y EQUIPO DE OFICINA	LOCKER MET. 2 PUERTAS.	0
26180	IMD10 12197	04/12/2003	MOBILIARIO Y EQUIPO DE OFICINA	LOCKER MET. C/2 PUERTAS	0
26181	DPV10 12326	27/07/1999	MOBILIARIO Y EQUIPO DE OFICINA	PINTARRON 1.20 X 1.50	0
26182	DPV10 12337	25/01/2000	MOBILIARIO Y EQUIPO DE OFICINA	RESTIRADOR 1.20 X .80	0
26183	DPV10 12338	02/12/2003	MOBILIARIO Y EQUIPO DE OFICINA	LOCKER MET. C/2 PUERTAS	0
26185	DPV10 12350	05/09/2000	MOBILIARIO Y EQUIPO DE OFICINA	SILLA PALETA METALICA	0
26186	DPV10 12356	05/09/2000	MOBILIARIO Y EQUIPO DE OFICINA	SILLA PALETA METALICA	0
26189	DPV10 12408	28/07/1999	MOBILIARIO Y EQUIPO DE OFICINA	ESTANTE MADERA BLANCO	0
26190	DPV10 12430	28/07/1999	MOBILIARIO Y EQUIPO DE OFICINA	RESTIRADOR C/REGLA P/DIBUJO	0
26191	DPV10 12438	28/07/1999	MOBILIARIO Y EQUIPO DE OFICINA	MESA COMPUTADORA	0
26193	DPV10 1246	06/09/2000	MOBILIARIO Y EQUIPO DE OFICINA	CALENTON ELECT.MCA.DELOWGHI 5486	0
26194	DPV10 12463	02/12/2003	MOBILIARIO Y EQUIPO DE OFICINA	LOCKER MET. C/2 PUERTAS	0
26195	DPV10 12466	25/11/2002	MOBILIARIO Y EQUIPO DE OFICINA	MESA DE TRABAJO CUBIERTA MELAMINA	0
26196	DPV10 12467	29/07/1999	MOBILIARIO Y EQUIPO DE OFICINA	MESA DE TRABAJO C/CUB.	0
26197	DPV10 12468	11/12/2002	MOBILIARIO Y EQUIPO DE OFICINA	MESA DE TRABAJO MET. CUB. MELAMINA	0
26199	DPV10 12470	04/12/2003	MOBILIARIO Y EQUIPO DE OFICINA	SILLA TUBULAR APILABLE	0
26200	DPV10 12471	28/10/2003	MOBILIARIO Y EQUIPO DE OFICINA	SILLA TUBULAR APILABLE	0
26201	DPV10 12472	29/07/1999	MOBILIARIO Y EQUIPO DE OFICINA	CREDENZA EJEC. 1.60X.40	0
26203	DPV10 12475	26/01/2000	MOBILIARIO Y EQUIPO DE OFICINA	PINTARRON .90 X 1.20	0
26204	DPV10 1248	06/09/2000	MOBILIARIO Y EQUIPO DE OFICINA	PERCHERO METALICO	0
26205	DPV10 12501	03/12/2003	MOBILIARIO Y EQUIPO DE OFICINA	LOCKER MET. C/2 PUERTAS"CONTROL OPERATIVO"	0
26206	DPV10 12504	30/07/1999	MOBILIARIO Y EQUIPO DE OFICINA	ARCHIVERO METALICO C/4 GAVETAS	0
26208	DPV10 12506	02/12/2003	MOBILIARIO Y EQUIPO DE OFICINA	LOCKER MET. C/2 PUERTAS	0
26210	DPV10 12514	06/08/1998	MOBILIARIO Y EQUIPO DE OFICINA	MESA P/COMPUTADORA C/1CJN.ROD.	0
26212	DPV10 12545	03/12/2003	MOBILIARIO Y EQUIPO DE OFICINA	LOCKER MET. C/2 PUERTAS	0
26213	DPV10 1255	21/11/2002	MOBILIARIO Y EQUIPO DE OFICINA	ESCRITORIO EJECUTIVO CUB MADERA 5/CAJ	0
26215	DPV10 12620	01/12/2003	MOBILIARIO Y EQUIPO DE OFICINA	MESA P/COMPUTADORA MELAMINA	0
26216	DPV10 12622	25/08/1999	MOBILIARIO Y EQUIPO DE OFICINA	RESTIRADOR BLANCO MET.C/MELAM.	0
26217	DPV10 12641	27/01/2000	MOBILIARIO Y EQUIPO DE OFICINA	ESCRITORIO MELAM. C/2 CJNS.	0
26219	DPV10 12644	27/01/2000	MOBILIARIO Y EQUIPO DE OFICINA	SILLA SECRETARIAL C/ROD.	0
26220	DPV10 12645	26/01/2000	MOBILIARIO Y EQUIPO DE OFICINA	PERCHERO METALICO	0
26221	DPV10 12648	25/08/1999	MOBILIARIO Y EQUIPO DE OFICINA	MESA TRABAJO GDE.MET.CUB/MELAM.	0
26222	DPV10 12649	25/08/1999	MOBILIARIO Y EQUIPO DE OFICINA	ARCHIVERO MELAM. C/2 GAVETAS	0
26223	DPV10 12650	25/08/1999	MOBILIARIO Y EQUIPO DE OFICINA	SILLA APILABEL VINIL NEGRO	0
26224	DPV10 12651	25/08/1999	MOBILIARIO Y EQUIPO DE OFICINA	SILLA APILABLE VINIL NEGRO	0
26225	DPV10 12652	25/08/1999	MOBILIARIO Y EQUIPO DE OFICINA	SILLA APILABLE VINIL NEGRO	0
26227	DPV10 12655	25/08/1999	MOBILIARIO Y EQUIPO DE OFICINA	SILLA APILABLE VINIL NEGRO	0
26228	DPV10 12656	10/12/2003	MOBILIARIO Y EQUIPO DE OFICINA	SILLA VISITA	0
26232	DPV10 12683	16/05/2003	MOBILIARIO Y EQUIPO DE OFICINA	LOOCKER MET. C/2 CJNS	0
26233	DPV10 12684	02/12/2003	MOBILIARIO Y EQUIPO DE OFICINA	LOCKER MET. C/2 PUERTAS	0
26234	DPV10 12690	25/08/1999	MOBILIARIO Y EQUIPO DE OFICINA	CHEISE LONG C/MUEBLE Y RESP.	0
26235	DPV10 12807	07/09/1999	MOBILIARIO Y EQUIPO DE OFICINA	ARCHIVERO METALICO C/3 GAVETAS	0
26236	DPV10 12878	29/10/1999	MOBILIARIO Y EQUIPO DE OFICINA	SILLON EJEC.RESP.C/ROD.	0
26237	DPV10 12882	29/10/1999	MOBILIARIO Y EQUIPO DE OFICINA	SILLA SECRET. C/ROD.	0
26239	DPV10 12933	06/03/2001	MOBILIARIO Y EQUIPO DE OFICINA	SILLON VISITA 3 PLAZAS C/COOERAS	0
26240	DPV10 12936	06/03/2001	MOBILIARIO Y EQUIPO DE OFICINA	SILLON VISITA 3 PLAZAS	0
26241	DPV10 12976	04/12/2003	MOBILIARIO Y EQUIPO DE OFICINA	LOCKER MET. C/2 PUERTAS	0
26242	DPV10 13004	06/08/2001	MOBILIARIO Y EQUIPO DE OFICINA	LOCKER MET. 2 PUERTAS	0
26244	DPV10 13080	02/12/2003	MOBILIARIO Y EQUIPO DE OFICINA	LOCKER MET. C/2 PUERTAS	0
26246	DPV10 13245	06/11/2002	MOBILIARIO Y EQUIPO DE OFICINA	SILLA PARA JUNTAS A	0
26247	DPV10 13250	06/11/2002	MOBILIARIO Y EQUIPO DE OFICINA	SILLA PARA JUNTAS A	0
26248	DPV10 13253	06/11/2002	MOBILIARIO Y EQUIPO DE OFICINA	SILLA PARA JUNTAS A	0
26249	DPV10 13257	06/11/2002	MOBILIARIO Y EQUIPO DE OFICINA	SILLA PARA JUNTAS A	0
26250	DPV10 13258	06/11/2002	MOBILIARIO Y EQUIPO DE OFICINA	SILLA PARA JUNTAS A	0
26251	DPV10 13509	02/12/2003	MOBILIARIO Y EQUIPO DE OFICINA	LOCKER MET. C/2 PUERTAS	0
26252	DPV10 13512	17/09/2001	MOBILIARIO Y EQUIPO DE OFICINA	LOCKER MET. C/2 PTAS.	0
26253	DPV10 13514	17/09/2001	MOBILIARIO Y EQUIPO DE OFICINA	LOCKER MET. C/2 PTAS.	0
26254	DPV10 13517	04/12/2003	MOBILIARIO Y EQUIPO DE OFICINA	LOCKER MET. C/2 PUERTAS	0
26255	DPV10 13520	04/12/2003	MOBILIARIO Y EQUIPO DE OFICINA	LOCKER MET. C/2 PUERTAS	0
26256	DPV12 13524	01/12/2003	MOBILIARIO Y EQUIPO DE OFICINA	LOCKER MET. C/2 PUERTAS	0
26258	DPV12 13531	01/12/2003	MOBILIARIO Y EQUIPO DE OFICINA	LOCKER MET. C/2 PUERTAS	0
26259	DPV10 1360	07/09/2000	MOBILIARIO Y EQUIPO DE OFICINA	MUEBLE MADERA C/2 PTAS.	0
26260	DPV10 13930	28/10/2002	MOBILIARIO Y EQUIPO DE OFICINA	SILLA P/CAJERO PLIANA	0
26261	DPV10 13938	01/12/2003	MOBILIARIO Y EQUIPO DE OFICINA	SILLA VERDE P/CAJERO	0
26264	DPV10 14029	26/01/2000	MOBILIARIO Y EQUIPO DE OFICINA	ESTANTE MADERA C/3 ENTREP	0
26265	DPV10 14030	06/03/2001	MOBILIARIO Y EQUIPO DE OFICINA	ESCRITORIO SECRETARIAL 2 CAJONES	0
26266	DPV10 14033	28/10/2003	MOBILIARIO Y EQUIPO DE OFICINA	MESA P/COMPUTADORA	0
26268	DPV10 14043	01/12/2003	MOBILIARIO Y EQUIPO DE OFICINA	MESABANCO DE MADERA	0
26272	DPV10 14073	29/10/2002	MOBILIARIO Y EQUIPO DE OFICINA	MESABANCO METALICO C/PALETA	0
26274	DPV10 14075	29/10/2002	MOBILIARIO Y EQUIPO DE OFICINA	MESABANCO METALICO C/PALETA	0
26275	DPV10 14076	29/10/2002	MOBILIARIO Y EQUIPO DE OFICINA	MESABANCO METALICO C/PALETA	0
26276	DPV10 14084	27/01/2000	MOBILIARIO Y EQUIPO DE OFICINA	ESCRITORIO MET.CUB.MELAM.C/2 CJNS.	0
26277	DPV10 14088	27/01/2000	MOBILIARIO Y EQUIPO DE OFICINA	ARCHIVERO METALICO C/4 GAV.	0
26278	DPV10 14089	27/01/2000	MOBILIARIO Y EQUIPO DE OFICINA	PORTA LLAVES MADERA C/VIDRIO	0
26279	DPV10 1409	14/06/1999	MOBILIARIO Y EQUIPO DE OFICINA	PERCHERO METALICO	0
26281	DPV10 14100	28/01/2000	MOBILIARIO Y EQUIPO DE OFICINA	MESA P/MAQ. MET.CUB.MELAM.	0
26282	DPV10 14106	06/09/2000	MOBILIARIO Y EQUIPO DE OFICINA	ESCRITORIO CUB.MELAM.C/2 CJNS.	0
26283	IMD10 14131	24/07/2001	MOBILIARIO Y EQUIPO DE OFICINA	ESCRITORIO MELAMINA C/2 CAJONES	0
26284	DPV10 14132	24/07/2001	MOBILIARIO Y EQUIPO DE OFICINA	ESCRITORIO SEC. 2/CAJONES	0
26285	DPV10 14133	24/07/2001	MOBILIARIO Y EQUIPO DE OFICINA	ESCRITORIO MELAMINA C/2 CAJONES	0
26286	DPV10 14134	24/07/2001	MOBILIARIO Y EQUIPO DE OFICINA	ESCRITORIO MELAMINA C/2 CAJONES	0
26288	DPV10 14136	24/07/2001	MOBILIARIO Y EQUIPO DE OFICINA	ESCRITORIO MELAMINA C/	0
26289	DPV10 14141	24/07/2001	MOBILIARIO Y EQUIPO DE OFICINA	ARCHIVERO MET. C/3 GAVETAS	0
26290	DPV10 14151	24/07/2001	MOBILIARIO Y EQUIPO DE OFICINA	MESABANCO MET. CON PALETA	0
26291	DPV10 14153	24/07/2001	MOBILIARIO Y EQUIPO DE OFICINA	MESABANCO MET. CON PALETA	0
26292	DPV10 14154	24/07/2001	MOBILIARIO Y EQUIPO DE OFICINA	MESABANCO MET. CON PALETA	0
26293	DPV10 14155	24/07/2001	MOBILIARIO Y EQUIPO DE OFICINA	MESABANCO MET. CON PALETA	0
26294	DPV10 14156	24/07/2001	MOBILIARIO Y EQUIPO DE OFICINA	MESABANCO MET. CON PALETA	0
26295	DPV10 14159	26/01/2000	MOBILIARIO Y EQUIPO DE OFICINA	ARCHIVERO METALICO C/4 GAVETAS	0
26296	DPV10 14160	26/01/2000	MOBILIARIO Y EQUIPO DE OFICINA	ARCHIVERO C/4 GAVETAS	0
26297	IMD10 14168	24/07/2001	MOBILIARIO Y EQUIPO DE OFICINA	SILLA SEC. C/RODAJAS NEGRO	0
26299	DPV10 14170	24/07/2001	MOBILIARIO Y EQUIPO DE OFICINA	SILLA SEC. C/RODAJAS NEGRO	0
26301	DPV10 14315	25/08/2000	MOBILIARIO Y EQUIPO DE OFICINA	ESCRITORIO MELAM. C/2 CJNS.	0
26302	DPV10 14316	15/09/2000	MOBILIARIO Y EQUIPO DE OFICINA	SILLA SECRETARIAL CAFE	0
26303	DPV10 14317	06/08/2000	MOBILIARIO Y EQUIPO DE OFICINA	ARCHIVERO MET. C/3 GAVETAS	0
26304	DPV10 14319	30/10/2002	MOBILIARIO Y EQUIPO DE OFICINA	SILLA P/CAJERO PLIANA	0
26306	DPV10 14321	01/03/2001	MOBILIARIO Y EQUIPO DE OFICINA	SILLA PARA CAJERO PLIANA	0
26307	DPV10 14322	13/03/2001	MOBILIARIO Y EQUIPO DE OFICINA	SILLA PARA CAJERO CON RODAJAS	0
26308	DPV10 14330	01/03/2001	MOBILIARIO Y EQUIPO DE OFICINA	MUEBLE MADERA C/1 ENTREP.	0
26309	DPV10 14331	30/10/2002	MOBILIARIO Y EQUIPO DE OFICINA	MUEBLE MADERA C/1 ENTREPAÑOS	0
26310	DPV10 14332	01/12/2003	MOBILIARIO Y EQUIPO DE OFICINA	MUEBLE DE MADERA C/3 ENTREPAÑOS	0
26311	DPV10 14333	01/03/2001	MOBILIARIO Y EQUIPO DE OFICINA	MUEBLE DE MADERA C/2 ENTREPAÑOS	0
26312	DPV10 14335	14/09/2000	MOBILIARIO Y EQUIPO DE OFICINA	CALENTON	0
26313	DPV10 14336	01/03/2001	MOBILIARIO Y EQUIPO DE OFICINA	MUEBLE DE MADERA C/1 CJN 1 ENTREP	0
26314	DPV10 1463	25/08/2000	MOBILIARIO Y EQUIPO DE OFICINA	CHAROLA PEPELERA MELAM. C/2 PLZS.	0
26316	DPV10 14865	08/09/2000	MOBILIARIO Y EQUIPO DE OFICINA	ANAQUEL P.T.R. C/5 SEPARADORES	0
26317	DPV10 14866	08/09/2000	MOBILIARIO Y EQUIPO DE OFICINA	ANAQUEL P.T.R. C/10 SEPARADORES	0
26318	DPV10 14867	08/09/2000	MOBILIARIO Y EQUIPO DE OFICINA	ANAQUEL P.T.R. C/10 SEPARADORES	0
26320	DPV10 14893	12/12/2002	MOBILIARIO Y EQUIPO DE OFICINA	PIZARRON DE 90X240 A	0

26321	DPV10 14932	04/12/2003	MOBILIARIO Y EQUIPO DE OFICINA	SILLA TUBULAR APILABLE	0
26322	DPV10 14940	12/12/2002	MOBILIARIO Y EQUIPO DE OFICINA	SILLA TUBULAR APILABLE A	0
26323	DPV10 15006	12/12/2002	MOBILIARIO Y EQUIPO DE OFICINA	VENTILADOR LASKO A	0
26324	DPV10 15015	12/12/2002	MOBILIARIO Y EQUIPO DE OFICINA	SILLA TUBULAR APILABLE A	0
26325	DPV10 15105	12/12/2002	MOBILIARIO Y EQUIPO DE OFICINA	SILLA TUBULAR APILABLE A	0
26326	DPV10 15111	12/12/2002	MOBILIARIO Y EQUIPO DE OFICINA	SILLA TUBULAR APILABLE A	0
26327	DPV10 15112	12/12/2002	MOBILIARIO Y EQUIPO DE OFICINA	SILLA TUBULAR APILABLE A	0
26328	DPV10 15142	12/12/2002	MOBILIARIO Y EQUIPO DE OFICINA	SILLA VISITA	0
26329	DPV10 15165	12/12/2002	MOBILIARIO Y EQUIPO DE OFICINA	SILLA TUBULAR APILABLE A	0
26330	DPV10 15173	12/12/2002	MOBILIARIO Y EQUIPO DE OFICINA	SILLA TUBULAR APILABLE A	0
26332	DPV13 15188	12/12/2002	MOBILIARIO Y EQUIPO DE OFICINA	SILLA TUBULAR APILABLE A	0
26333	DPV10 15205	12/12/2002	MOBILIARIO Y EQUIPO DE OFICINA	VENTILADOR LASKO A	0
26334	DPV10 15214	12/12/2002	MOBILIARIO Y EQUIPO DE OFICINA	VENTILADOR LASKO A	0
26335	DPV10 15278	03/12/2003	MOBILIARIO Y EQUIPO DE OFICINA	LOCKER MET. C/2 PUERTAS	0
26336	DPV10 15280	02/12/2003	MOBILIARIO Y EQUIPO DE OFICINA	LOCKER MET. C/2 PUERTAS	0
26337	DPV10 1537	15/06/1999	MOBILIARIO Y EQUIPO DE OFICINA	CALENTON ELEC. LAKEWOOD	0
26338	DPV10 15429	24/07/2001	MOBILIARIO Y EQUIPO DE OFICINA	SILLA SEC. C/RODAJAS	0
26343	DPV10 15437	25/11/2002	MOBILIARIO Y EQUIPO DE OFICINA	ESCRITORIO MELAMINA C/2 CAJ	0
26345	DPV10 15442	11/06/2001	MOBILIARIO Y EQUIPO DE OFICINA	ESCRITORIO MET. CUB. MEL. C/2 CJNS.	0
26347	DPV10 15445	28/03/2001	MOBILIARIO Y EQUIPO DE OFICINA	SILLA DE VISITA	0
26348	DPV10 15447	21/11/2002	MOBILIARIO Y EQUIPO DE OFICINA	ESCRITORIO MET CUB MELAMINA 2/CAJ	0
26349	DPV10 15448	28/10/2003	MOBILIARIO Y EQUIPO DE OFICINA	ESCRITORIO SEC. C/2 CAJONES	0
26350	DFA33 15452	28/03/2001	MOBILIARIO Y EQUIPO DE OFICINA	ESCRITORIO MET.CUB.MELAM.2 CJNS.	0
26351	DPV10 15455	28/03/2001	MOBILIARIO Y EQUIPO DE OFICINA	ESCRITORIO MET.CUB.MELAM. 2 CJNS.	0
26355	DPV10 15470	28/03/2001	MOBILIARIO Y EQUIPO DE OFICINA	ESCRITORIO MET.CUB.MELAM. 2 CJNS.	0
26356	DPV10 15471	19/05/2003	MOBILIARIO Y EQUIPO DE OFICINA	MESA PARA COMPUTADORA MELAMINA	0
26359	DPV10 1558	08/08/2000	MOBILIARIO Y EQUIPO DE OFICINA	CHAROLA PAPELERA MELAMINA C/2 PLZS	0
26360	DPV10 15602	28/03/2001	MOBILIARIO Y EQUIPO DE OFICINA	ESCRITORIO MAD. 2 CJNS.	0
26361	DPV11 15603	11/06/2001	MOBILIARIO Y EQUIPO DE OFICINA	ESCRITORIO MET. CUB/MEL.	0
26362	DPV10 15605	15/12/2003	MOBILIARIO Y EQUIPO DE OFICINA	SILLA METALICA	0
26363	DPV12 15607	28/10/2003	MOBILIARIO Y EQUIPO DE OFICINA	SILLA TUBULAR APILABLE	0
26364	DPV13 15609	11/06/2001	MOBILIARIO Y EQUIPO DE OFICINA	ESTANTE MADERA C/9 DIV.	0
26365	DPV12 15612	10/12/2003	MOBILIARIO Y EQUIPO DE OFICINA	SILLA TUBULAR EN PLIANA	0
26366	DPV10 15613	11/06/2001	MOBILIARIO Y EQUIPO DE OFICINA	ESCRITORIO METALICO CUB. MEL. C/2 CJNS.	0
26369	DPV10 15618	10/12/2003	MOBILIARIO Y EQUIPO DE OFICINA	SILLA SEC. C/RODAJAS	0
26368	DPV10 15619	28/03/2001	MOBILIARIO Y EQUIPO DE OFICINA	ESCRITORIO MET.CUB.MELAM. 2 CJNS.	0
26375	DPV10 15632	11/12/2002	MOBILIARIO Y EQUIPO DE OFICINA	ARCHIVERO MET. C/4 GAVETAS	0
26377	DPV12 15638	11/06/2001	MOBILIARIO Y EQUIPO DE OFICINA	ARCHIVERO 4 GAVETAS	0
26379	DPV10 15640	28/10/2003	MOBILIARIO Y EQUIPO DE OFICINA	ESCRITORIO SEC. C/2 CAJONES	0
26380	DPV10 15642	26/11/2002	MOBILIARIO Y EQUIPO DE OFICINA	ESCRITORIO SECRETARIAL 2/CAJ	0
26381	DPV10 15643	10/12/2003	MOBILIARIO Y EQUIPO DE OFICINA	ESCRITORIO SEC. CUB. MELAMINA	0
26382	DPV10 15644	17/05/2001	MOBILIARIO Y EQUIPO DE OFICINA	ESCRITORIO SECRETARIAL 2 CAJONES	0
26383	DPV10 15647	17/05/2001	MOBILIARIO Y EQUIPO DE OFICINA	SILLA SECRETARIAL C/RODAJAS PLIANA	0
26386	DPV10 15653	26/11/2002	MOBILIARIO Y EQUIPO DE OFICINA	SILLA TUBULAR NEGRA	0
26387	DPV10 15654	17/05/2001	MOBILIARIO Y EQUIPO DE OFICINA	SILLA TUBULAR APILABLE NEGRA	0
26388	DPV12 15655	01/12/2003	MOBILIARIO Y EQUIPO DE OFICINA	SILLA TUBULAR APILABLE	0
26389	DPV10 15656	17/05/2001	MOBILIARIO Y EQUIPO DE OFICINA	SILLA TUBULAR APILABLE NEGRA	0
26390	DPV10 15657	01/12/2003	MOBILIARIO Y EQUIPO DE OFICINA	SILLA TUBULAR APILABLE	0
26392	DPV10 15659	01/12/2003	MOBILIARIO Y EQUIPO DE OFICINA	SILLA TUBULAR APILABLE	0
26393	DPV10 15662	01/12/2003	MOBILIARIO Y EQUIPO DE OFICINA	SILLA TUBULAR APILABLE	0
26394	DPV10 15663	28/10/2003	MOBILIARIO Y EQUIPO DE OFICINA	SILLA TUBULAR EN PLIANA	0
26395	DPV10 15664	17/05/2001	MOBILIARIO Y EQUIPO DE OFICINA	SILLA TUBULAR APILABLE NEGRA	0
26398	DPV10 15670	17/05/2001	MOBILIARIO Y EQUIPO DE OFICINA	MESABANCO DE MADERA	0
26399	DPV10 15671	17/05/2001	MOBILIARIO Y EQUIPO DE OFICINA	MESABANCO DE MADERA	0
26400	DPV10 15672	17/05/2001	MOBILIARIO Y EQUIPO DE OFICINA	MESABANCO DE MADERA	0
26401	DPV10 15673	17/05/2001	MOBILIARIO Y EQUIPO DE OFICINA	MESABANCO DE MADERA	0
26402	DPV10 15674	17/05/2001	MOBILIARIO Y EQUIPO DE OFICINA	MESABANCO DE MADERA	0
26403	DPV10 15675	17/05/2001	MOBILIARIO Y EQUIPO DE OFICINA	MESABANCO DE MADERA	0
26404	DPV10 15676	17/05/2001	MOBILIARIO Y EQUIPO DE OFICINA	MESABANCO DE MADERA	0
26405	DPV10 15677	17/05/2001	MOBILIARIO Y EQUIPO DE OFICINA	MESABANCO DE MADERA	0
26406	DPV10 15678	17/05/2001	MOBILIARIO Y EQUIPO DE OFICINA	MESABANCO DE MADERA	0
26407	DPV10 15679	17/05/2001	MOBILIARIO Y EQUIPO DE OFICINA	MESABANCO DE MADERA	0
26408	DPV10 15680	17/05/2001	MOBILIARIO Y EQUIPO DE OFICINA	MESABANCO DE MADERA	0
26409	DPV10 15681	17/05/2001	MOBILIARIO Y EQUIPO DE OFICINA	MESABANCO DE MADERA	0
26410	DPV10 15682	17/05/2001	MOBILIARIO Y EQUIPO DE OFICINA	MESABANCO DE MADERA	0
26411	DPV10 15684	17/05/2001	MOBILIARIO Y EQUIPO DE OFICINA	MESABANCO DE MADERA	0
26412	DPV10 15685	17/05/2001	MOBILIARIO Y EQUIPO DE OFICINA	MESABANCO DE MADERA	0
26413	DPV10 15688	17/05/2001	MOBILIARIO Y EQUIPO DE OFICINA	MESABANCO DE MADERA	0
26414	DPV10 15688	17/05/2001	MOBILIARIO Y EQUIPO DE OFICINA	MESABANCO DE MADERA	0
26415	DPV10 15689	17/05/2001	MOBILIARIO Y EQUIPO DE OFICINA	MESABANCO DE MADERA	0
26416	DPV10 15690	17/05/2001	MOBILIARIO Y EQUIPO DE OFICINA	MESABANCO DE MADERA	0
26417	DPV10 15691	17/05/2001	MOBILIARIO Y EQUIPO DE OFICINA	MESABANCO DE MADERA	0
26418	DPV10 15692	17/05/2001	MOBILIARIO Y EQUIPO DE OFICINA	MESABANCO DE MADERA	0
26419	DPV10 15693	17/05/2001	MOBILIARIO Y EQUIPO DE OFICINA	MESABANCO DE MADERA	0
26420	DPV10 15694	17/05/2001	MOBILIARIO Y EQUIPO DE OFICINA	MESABANCO DE MADERA	0
26421	DPV10 15695	17/05/2001	MOBILIARIO Y EQUIPO DE OFICINA	MESABANCO DE MADERA	0
26422	DPV10 15696	17/05/2001	MOBILIARIO Y EQUIPO DE OFICINA	MESABANCO DE MADERA	0
26423	DPV10 15697	17/05/2001	MOBILIARIO Y EQUIPO DE OFICINA	MESABANCO DE MADERA	0
26424	DPV10 15699	17/05/2001	MOBILIARIO Y EQUIPO DE OFICINA	MESABANCO DE MADERA	0
26426	DPV10 15900	17/05/2001	MOBILIARIO Y EQUIPO DE OFICINA	MESABANCO DE MADERA	0
26427	DPV10 15901	17/05/2001	MOBILIARIO Y EQUIPO DE OFICINA	MESABANCO DE MADERA	0
26428	DPV10 15902	17/05/2001	MOBILIARIO Y EQUIPO DE OFICINA	MESABANCO DE MADERA	0
26429	DPV10 15903	17/05/2001	MOBILIARIO Y EQUIPO DE OFICINA	MESABANCO DE MADERA	0
26430	DPV10 15904	17/05/2001	MOBILIARIO Y EQUIPO DE OFICINA	MESABANCO DE MADERA	0
26431	DPV10 15905	17/05/2001	MOBILIARIO Y EQUIPO DE OFICINA	MESABANCO DE MADERA	0
26432	DPV10 15906	17/05/2001	MOBILIARIO Y EQUIPO DE OFICINA	MESABANCO DE MADERA	0
26433	DPV10 15907	17/05/2001	MOBILIARIO Y EQUIPO DE OFICINA	MESABANCO DE MADERA	0
26434	DPV10 15908	17/05/2001	MOBILIARIO Y EQUIPO DE OFICINA	MESABANCO DE MADERA	0
26435	DPV10 15909	17/05/2001	MOBILIARIO Y EQUIPO DE OFICINA	MESABANCO DE MADERA	0
26436	DPV10 15910	17/05/2001	MOBILIARIO Y EQUIPO DE OFICINA	MESABANCO DE MADERA	0
26437	DPV10 15911	17/05/2001	MOBILIARIO Y EQUIPO DE OFICINA	MESABANCO DE MADERA	0
26438	DPV10 15912	17/05/2001	MOBILIARIO Y EQUIPO DE OFICINA	MESABANCO DE MADERA	0
26439	DPV10 15913	17/05/2001	MOBILIARIO Y EQUIPO DE OFICINA	MESABANCO DE MADERA	0
26440	DPV10 15914	17/05/2001	MOBILIARIO Y EQUIPO DE OFICINA	MESABANCO DE MADERA	0
26441	DPV10 15915	17/05/2001	MOBILIARIO Y EQUIPO DE OFICINA	MESABANCO DE MADERA	0
26442	DPV10 15916	17/05/2001	MOBILIARIO Y EQUIPO DE OFICINA	MESABANCO DE MADERA	0
26443	DPV10 15917	17/05/2001	MOBILIARIO Y EQUIPO DE OFICINA	MESABANCO DE MADERA	0
26444	DPV10 15918	17/05/2001	MOBILIARIO Y EQUIPO DE OFICINA	MESABANCO DE MADERA	0
26445	DPV10 15919	17/05/2001	MOBILIARIO Y EQUIPO DE OFICINA	MESABANCO DE MADERA	0
26446	DPV10 15922	15/12/2003	MOBILIARIO Y EQUIPO DE OFICINA	ARCHIVERO MET. C/4 GAVETAS	0
26447	DPV10 15923	17/05/2001	MOBILIARIO Y EQUIPO DE OFICINA	ARCHIVERO METALICO 4 GAVETAS	0
26452	DPV10 16320	01/08/2001	MOBILIARIO Y EQUIPO DE OFICINA	BANCA PERFIL TUBULAR GRIS	0
26453	DPV12 16321	01/08/2001	MOBILIARIO Y EQUIPO DE OFICINA	MESA MULTIUSOS MELAM. C/ROD.	0
26455	DPV10 16326	01/08/2001	MOBILIARIO Y EQUIPO DE OFICINA	BANCA METALICA C/CUB. MADERA	0
26456	DPV10 16329	01/08/2001	MOBILIARIO Y EQUIPO DE OFICINA	BANCA METALICA C/CUB. MADERA	0
26457	DPV10 16330	01/08/2001	MOBILIARIO Y EQUIPO DE OFICINA	BANCA METALICA C/CUB. MADERA	0
26458	DPV10 16331	01/08/2001	MOBILIARIO Y EQUIPO DE OFICINA	BANCA METALICA C/CUB. METALICA	0
26459	DPV13 16332	01/08/2001	MOBILIARIO Y EQUIPO DE OFICINA	ENFRIADOR P/AGUA PLASTICO	0
26460	DPV10 16333	01/08/2001	MOBILIARIO Y EQUIPO DE OFICINA	BANCA METALICA C/CUB. MADERA	0

26461	DPV10 16334	01/08/2001	MOBILIARIO Y EQUIPO DE OFICINA	BANCA METALICA	0
26462	DPV10 16335	01/08/2001	MOBILIARIO Y EQUIPO DE OFICINA	BANCA METALICA C/CUB. MADERA	0
26463	DPV10 16336	01/08/2001	MOBILIARIO Y EQUIPO DE OFICINA	BANCA METALICA C/CUB. MADERA	0
26464	DPV10 16337	21/11/2002	MOBILIARIO Y EQUIPO DE OFICINA	MESA MULTIUSOS C/RODAJAS	0
26467	DPV10 16394	19/09/2001	MOBILIARIO Y EQUIPO DE OFICINA	BANCA METALICA 2 MTS.	0
26468	DPV10 16395	19/09/2001	MOBILIARIO Y EQUIPO DE OFICINA	BANCA METALICA 2 MTS.	0
26469	DPV10 16396	19/09/2001	MOBILIARIO Y EQUIPO DE OFICINA	BANCA METALICA 2 MTS.	0
26470	DPV10 16397	19/09/2001	MOBILIARIO Y EQUIPO DE OFICINA	BANCA METALICA 3 MTS.	0.
26471	DPV10 16398	19/09/2001	MOBILIARIO Y EQUIPO DE OFICINA	BANCA METALICA 2 MTS.	0
26472	DPV10 16399	19/09/2001	MOBILIARIO Y EQUIPO DE OFICINA	BANCA METALICA 2 MTS.	0
26475	DPV10 18421	28/10/2003	MOBILIARIO Y EQUIPO DE OFICINA	MESA P/MAQUINA DE ESC. C/RODAJAS	0
26476	DPV13 18422	01/12/2003	MOBILIARIO Y EQUIPO DE OFICINA	PINTARRON	0
26477	DPV10 18423	28/10/2003	MOBILIARIO Y EQUIPO DE OFICINA	SILLA SEC. C/RODAJAS	0
26480	DPV10 18436	06/07/2001	MOBILIARIO Y EQUIPO DE OFICINA	CARTA URBANA	0
26482	DPV10 18440	06/07/2001	MOBILIARIO Y EQUIPO DE OFICINA	BASE MET. P/T.V.	0
26483	DFA33 18441	06/07/2001	MOBILIARIO Y EQUIPO DE OFICINA	ESCRITORIO SECRET.MELAM.	0
26485	DPV10 18443	06/07/2001	MOBILIARIO Y EQUIPO DE OFICINA	PORTAGARRAFON	0
26486	DPV10 18444	06/07/2001	MOBILIARIO Y EQUIPO DE OFICINA	BASE MET. P/T.V. (2)	0
26487	DPV10 18446	06/07/2001	MOBILIARIO Y EQUIPO DE OFICINA	MESA CHICA GRIS	0
26488	DPV10 18448	06/07/2001	MOBILIARIO Y EQUIPO DE OFICINA	MESA P/TELEFONO C/ROD.	0
26489	DPV10 17888	01/12/2003	MOBILIARIO Y EQUIPO DE OFICINA	PERIODICO MURAL	0
26494	DPV10 19784	27/01/2000	MOBILIARIO Y EQUIPO DE OFICINA	SILLON SEMIEJECUTIVO	0
26495	DPV10 19787	11/12/2002	MOBILIARIO Y EQUIPO DE OFICINA	CAJA METALICA	0
26497	DPV10 2342	25/08/2000	MOBILIARIO Y EQUIPO DE OFICINA	CESTO P/BASURA MELAMINA	0
26499	DPV10 24662	30/09/2006	MOBILIARIO Y EQUIPO DE OFICINA	SILLA DE VISITA EN PLIANA	0
26500	DPV10 24667	30/09/2006	MOBILIARIO Y EQUIPO DE OFICINA	SILLA DE VISITA EN PLIANA	0
26502	DPV13 2546	18/09/2001	MOBILIARIO Y EQUIPO DE OFICINA	LOCKER MET. C/2 PTAS--SUBDIRECCION--	0
26504	DPV10 2567	21/11/2002	MOBILIARIO Y EQUIPO DE OFICINA	LOCKER METALICO 2 PUERTAS	0
26505	DPV10 2568	21/11/2002	MOBILIARIO Y EQUIPO DE OFICINA	LOCKER METALICO 2 PUERTAS	0
26506	DPV10 3139	02/12/2003	MOBILIARIO Y EQUIPO DE OFICINA	MESA MELAMINA C/RODAJAS	0
26507	DFA23 3321	16/06/1999	MOBILIARIO Y EQUIPO DE OFICINA	CAJA FUERTE METALICA	0
26508	DPV10 4047	13/09/2000	MOBILIARIO Y EQUIPO DE OFICINA	CESTO P/BASURA MELAMINA	0
26509	DPV10 4053	12/03/2001	MOBILIARIO Y EQUIPO DE OFICINA	MESA DE MADERA BLANCA CHICA	0
26511	DPV10 5116	14/11/1998	MOBILIARIO Y EQUIPO DE OFICINA	MESA REDONDA METALICA MELAMINA	0
26512	DPV10 5184	23/02/2004	MOBILIARIO Y EQUIPO DE OFICINA	MESA P/COMPUTADORA C/ENTREPAÑOS MELAM. A	0
26513	DPV10 5226	21/11/2002	MOBILIARIO Y EQUIPO DE OFICINA	LOCKER METALICO 2 PUERTAS	0
26514	DPV10 5230	02/12/2003	MOBILIARIO Y EQUIPO DE OFICINA	LOCKER MET. C/2 PUERTAS	0
26515	DPV10 5231	08/08/2001	MOBILIARIO Y EQUIPO DE OFICINA	LOCKER MET. 2 PUERTAS	0
26516	DPV10 5242	08/08/2001	MOBILIARIO Y EQUIPO DE OFICINA	LOCKER MET. 2 PUERTAS	0
26517	DPV10 5284	04/12/2003	MOBILIARIO Y EQUIPO DE OFICINA	LOCKER MET. C/2 PUERTAS	0
26518	DPV10 5397	08/08/2001	MOBILIARIO Y EQUIPO DE OFICINA	LOCKER MET. 2 PUERTAS	0
26519	DPV10 5462	28/08/2001	MOBILIARIO Y EQUIPO DE OFICINA	LOCKER MET. C/2 PTAS.	0
26520	DPV10 5572	08/08/2001	MOBILIARIO Y EQUIPO DE OFICINA	LOCKER MET. 2 PUERTAS	0
26522	DPV10 5577	04/12/2003	MOBILIARIO Y EQUIPO DE OFICINA	LOCKER MET. C/2 PUERTAS	0
26523	DPV11 5612	08/08/2001	MOBILIARIO Y EQUIPO DE OFICINA	LOCKER MET. 2 PUERTAS	0
26524	DPV10 5693	08/08/2001	MOBILIARIO Y EQUIPO DE OFICINA	LOCKER MET. 2 PUERTAS	0
26525	DPV10 5756	08/08/2001	MOBILIARIO Y EQUIPO DE OFICINA	LOCKER MET. 2 PUERTAS	0
26526	DPV10 5759	08/08/2001	MOBILIARIO Y EQUIPO DE OFICINA	LOCKER MET. 2 PUERTAS	0
26527	DPV10 5760	08/08/2001	MOBILIARIO Y EQUIPO DE OFICINA	LOCKER MET. 2 PUERTAS	0
26528	DPV10 5762	08/08/2001	MOBILIARIO Y EQUIPO DE OFICINA	LOCKER MET. 2 PUERTAS	0
26529	DPV10 5767	04/12/2003	MOBILIARIO Y EQUIPO DE OFICINA	LOCKER MET. C/2 PUERTAS	0
26530	DPV10 5773	04/12/2003	MOBILIARIO Y EQUIPO DE OFICINA	LOCKER MET. C/2 PUERTAS	0
26532	DPV10 5788	04/12/2003	MOBILIARIO Y EQUIPO DE OFICINA	LOCKER MET. C/2 PUERTAS.(baja)	0
26534	DPV10 6692	04/12/2003	MOBILIARIO Y EQUIPO DE OFICINA	LOCKER MET. C/2 PUERTAS.(baja)	0
26535	DPV12 6693	04/12/2003	MOBILIARIO Y EQUIPO DE OFICINA	LOCKER MET. C/2 PUERTAS	0
26536	DPV10 6715	03/12/2003	MOBILIARIO Y EQUIPO DE OFICINA	LOCKER MET. C/2 PUERTAS"CONTROL OPERATIVO"	0
26537	DPV10 6736	04/12/2003	MOBILIARIO Y EQUIPO DE OFICINA	LOCKER MET. C/2 PUERTAS--SUBDIRECCION--	0
26538	DPV10 6785	03/12/2003	MOBILIARIO Y EQUIPO DE OFICINA	LOCKER MET. C/2 PUERTAS	0
26540	DPV10 7155	04/12/2003	MOBILIARIO Y EQUIPO DE OFICINA	LOCKER MET. C/2 PUERTAS--SUBDIRECCION--	0
26543	DPV10 7433	11/12/2002	MOBILIARIO Y EQUIPO DE OFICINA	SILLA VISITA C/CODERAS	0
26545	DPV10 7436	24/11/1998	MOBILIARIO Y EQUIPO DE OFICINA	CREDENZA MELAMINA	0
26546	DPV10 7438	24/11/1998	MOBILIARIO Y EQUIPO DE OFICINA	MESA P/COMPUTADORA	0
26547	DPV10 7443	11/12/2002	MOBILIARIO Y EQUIPO DE OFICINA	MESA P/COMPUTADORA	0
26548	DPV10 7451	24/11/1998	MOBILIARIO Y EQUIPO DE OFICINA	ESCRITORIO EJECT. EN MELAMINA 2 CJNES.	0
26549	DPV10 7452	11/12/2002	MOBILIARIO Y EQUIPO DE OFICINA	MESA P/ MAQUINA DE ESCRIBIR	0
26551	DPV10 7454	24/11/1998	MOBILIARIO Y EQUIPO DE OFICINA	ARCHIVERO MELAMINA C/3 GAVETAS	0
26552	DPV10 7456	11/12/2002	MOBILIARIO Y EQUIPO DE OFICINA	SILLA SEC. C/RODAJAS	0
26553	DPV10 7457	21/11/2002	MOBILIARIO Y EQUIPO DE OFICINA	MESA CIRCULAR C/MELAMINA	0
26554	DPV10 7459	21/11/2002	MOBILIARIO Y EQUIPO DE OFICINA	SILLA TUBULAR APILABLES C/CODERAS	0
26555	DPV10 7460	14/12/2003	MOBILIARIO Y EQUIPO DE OFICINA	SILLA TUBULAR EN PLIANA	0
26556	DPV10 7462	21/11/2002	MOBILIARIO Y EQUIPO DE OFICINA	SILLA TUBULAR APILABLE C/CODERAS	0
26557	DPV10 7464	11/12/2002	MOBILIARIO Y EQUIPO DE OFICINA	MESA P/MAQUINA DE ESCRIBIR	0
26559	DPV10 7466	24/11/1998	MOBILIARIO Y EQUIPO DE OFICINA	ESCRITORIO	0
26561	DPV10 7468	01/12/2003	MOBILIARIO Y EQUIPO DE OFICINA	ARCHIVERO METALICO C/3 GAVETAS	0
26562	DPV10 7471	24/11/1998	MOBILIARIO Y EQUIPO DE OFICINA	CREDENZA MET. 2 CJNS.1 PTA. CUB/MELAMINA	0
26563	DPV10 7472	24/11/1998	MOBILIARIO Y EQUIPO DE OFICINA	SILLON EJECT. COLOR NEGRO	0
26564	DPV10 7473	24/11/1998	MOBILIARIO Y EQUIPO DE OFICINA	SILLA NEGRA C/CODERAS	0
26565	DPV10 7474	24/11/1998	MOBILIARIO Y EQUIPO DE OFICINA	SILLA NEGRA C/CODERAS	0
26566	DPV10 7475	24/11/1998	MOBILIARIO Y EQUIPO DE OFICINA	MESA CHICA C/RUEDAS P/MAQ. CAFE	0
26568	DPV10 7479	28/10/2003	MOBILIARIO Y EQUIPO DE OFICINA	MESA DE MADERA P/COMPUTADORA	0
26569	DPV10 7480	24/11/1998	MOBILIARIO Y EQUIPO DE OFICINA	SILLA SECRETARIAL	0
26570	DPV10 7482	28/10/2003	MOBILIARIO Y EQUIPO DE OFICINA	ARCHIVERO METALICO C/3 GAVETAS	0
26571	DPV10 7483	07/12/1998	MOBILIARIO Y EQUIPO DE OFICINA	ARCHIVERO METALICO C/3 GAVETAS	0
26572	DPV10 7484	04/08/1999	MOBILIARIO Y EQUIPO DE OFICINA	SILLON EJEC.	0
26573	DPV10 7485	15/06/1999	MOBILIARIO Y EQUIPO DE OFICINA	ESCRITORIO EJEC. FORMICA 2 CJNS	0
26576	DPV10 7496	28/10/2002	MOBILIARIO Y EQUIPO DE OFICINA	MESA P/MAQ. ESCRIBIR	0
26577	DPV10 7498	15/06/1999	MOBILIARIO Y EQUIPO DE OFICINA	ARCHIVERO MET. C/3 GAVETAS	0
26578	DPV10 7502	14/06/1999	MOBILIARIO Y EQUIPO DE OFICINA	ESCRITORIO SECRET. CUB.MELAM.2 CJNS.	0
26579	DPV10 7503	25/06/2000	MOBILIARIO Y EQUIPO DE OFICINA	ARCHIVERO MET. C/3 GAVETAS	0
26580	DPV10 7505	25/11/2002	MOBILIARIO Y EQUIPO DE OFICINA	SILLA C/ROD AZUL	0
26581	DPV10 7507	14/06/1999	MOBILIARIO Y EQUIPO DE OFICINA	MESA P/MAQ. ESCRIBIR	0
26584	DPV10 7514	02/12/2003	MOBILIARIO Y EQUIPO DE OFICINA	ENMICADORA GBC DOCUSEAL	0
26585	DPV10 7516	24/11/1998	MOBILIARIO Y EQUIPO DE OFICINA	ESCRITORIO MELAMINA 2 CAJONES	0
26586	DPV10 7517	24/11/1998	MOBILIARIO Y EQUIPO DE OFICINA	SILLA C/CODERA PLIANA NEGRO	0
26587	DPV10 7527	24/11/1998	MOBILIARIO Y EQUIPO DE OFICINA	SILLA C/CODERAS CAFE	0
26589	DPV10 7532	24/11/1998	MOBILIARIO Y EQUIPO DE OFICINA	ESCRITORIO MELAMINA 2 CAJONES	0
26590	DPV10 7533	24/11/1998	MOBILIARIO Y EQUIPO DE OFICINA	MESA P/MAQ. DE MELAMINA	0
26592	DPV10 7535	06/07/2001	MOBILIARIO Y EQUIPO DE OFICINA	ESCRITORIO SECRET. 2/CJNS.	0
26594	DPV10 7537	24/11/1998	MOBILIARIO Y EQUIPO DE OFICINA	ESCRITORIO MET. MELAMINA 2 CJNS.	0
26596	DPV10 7539	24/11/1998	MOBILIARIO Y EQUIPO DE OFICINA	MESA P/MAQ. DE ESCRIBIR	0
26598	DPV10 7541	24/11/1998	MOBILIARIO Y EQUIPO DE OFICINA	SILLA SECRETARIAL	0
26599	DPV10 7544	15/06/1999	MOBILIARIO Y EQUIPO DE OFICINA	SILLA APILABLE VINIL CAFE	0
26600	DPV10 7546	19/05/2003	MOBILIARIO Y EQUIPO DE OFICINA	ANAQUEL METALICO C/2 ENTREPAÑOS	0
26601	DPV10 7547	01/12/2003	MOBILIARIO Y EQUIPO DE OFICINA	SILLA TUBULAR APILABLE	0
26602	DPV10 7549	01/12/2003	MOBILIARIO Y EQUIPO DE OFICINA	ESTANTE METALICO C/4 ENTREP.	0
26604	DPV10 7554	24/11/1998	MOBILIARIO Y EQUIPO DE OFICINA	ARCHIVERO METALICO 3 GAVETAS	0
26605	DPV10 7555	24/11/1998	MOBILIARIO Y EQUIPO DE OFICINA	ESCRITORIO SECRET. MELAM.2 CJNS.	0
26606	DPV10 7558	24/11/1998	MOBILIARIO Y EQUIPO DE OFICINA	ESCRITORIO SECRETARIAL	0
26609	DPV10 7559	24/11/1998	MOBILIARIO Y EQUIPO DE OFICINA	SILLA TUBULAR APILABLE--SUBDIRECCION--	0

26611	DPV10 7582	24/11/1998	MOBILIARIO Y EQUIPO DE OFICINA	SILLA TUBULAR APILABLE	0
26612	DPV10 7583	24/11/1998	MOBILIARIO Y EQUIPO DE OFICINA	ARCHIVERO METALICO 3 GAVETAS	0
26613	DPV13 7584	24/11/1998	MOBILIARIO Y EQUIPO DE OFICINA	RESTIRADOR MADERA TUBULAR	0
26614	DPV10 7585	09/03/2001	MOBILIARIO Y EQUIPO DE OFICINA	ESCRITORIO SECRETARIAL METALICO 5 CJO	0
26615	DPV10 7589	24/11/1998	MOBILIARIO Y EQUIPO DE OFICINA	ESCRITORIO SECRET. MELAM.2 CJNS."CONTROL OPERATIVO"	0
26617	DPV10 7581	16/05/2003	MOBILIARIO Y EQUIPO DE OFICINA	MESABANCO DE MADERA	0
26618	DPV10 7586	25/11/2002	MOBILIARIO Y EQUIPO DE OFICINA	PINTARRON	0
26620	DPV10 7592	24/07/2001	MOBILIARIO Y EQUIPO DE OFICINA	ARCHIVERO MET. C/2 GAVETAS	0
26621	DPV10 7593	24/11/1998	MOBILIARIO Y EQUIPO DE OFICINA	ARCHIVERO MET. C/4 GAVETAS	0
26622	DPV10 7594	24/11/1998	MOBILIARIO Y EQUIPO DE OFICINA	ESCRIT.SECRET.MET. CUB/MELAMINA 2 CJONES	0
26623	DPV10 7600	01/12/2003	MOBILIARIO Y EQUIPO DE OFICINA	VENTILADOR	0
26624	DPV10 7601	02/12/2003	MOBILIARIO Y EQUIPO DE OFICINA	ESCRITORIO METALICO C/2 CAJONES	0
26625	DPV10 7602	10/12/2003	MOBILIARIO Y EQUIPO DE OFICINA	SILLA VISITA	0
26627	DPV10 7607	11/12/2002	MOBILIARIO Y EQUIPO DE OFICINA	SILLA VISITA APILABLE	0
26628	DPV10 7609	11/12/2002	MOBILIARIO Y EQUIPO DE OFICINA	SILLON VISITA 1 PLAZA	0
26629	DPV10 7631	11/12/2002	MOBILIARIO Y EQUIPO DE OFICINA	PORTAGARRAFON DE BASE METALICA	0
26632	DPV10 7642	11/12/2002	MOBILIARIO Y EQUIPO DE OFICINA	ARCHIVERO MET. C/3 GAVETAS	0
26633	DPV10 7665	24/11/1998	MOBILIARIO Y EQUIPO DE OFICINA	ARCHIVERO 3 CAJONES	0
26634	DPV10 7666	24/11/1998	MOBILIARIO Y EQUIPO DE OFICINA	ESCRITORIO SECRETARIAL	0
26635	DPV10 7667	24/11/1998	MOBILIARIO Y EQUIPO DE OFICINA	SILLA SECRETARIAL C/RODAJAS	0
26638	DPV10 7678	31/05/2001	MOBILIARIO Y EQUIPO DE OFICINA	ROTAFOLIO ALFRA TELESCOPIO	0
26640	DPV10 7680	24/11/1998	MOBILIARIO Y EQUIPO DE OFICINA	SILLA VISITA	0
26641	DPV10 7681	19/05/2003	MOBILIARIO Y EQUIPO DE OFICINA	SILLA TUBULAR APILABLE	0
26656	DPV10 7755	05/09/2000	MOBILIARIO Y EQUIPO DE OFICINA	SILLA PALETA METALICA	0
26657	DPV10 7776	01/12/2003	MOBILIARIO Y EQUIPO DE OFICINA	SILLA PARA RESTIRADOR	0
26658	DPV10 7777	12/03/2001	MOBILIARIO Y EQUIPO DE OFICINA	ESCRITORIO SECRETARIAL C/2 CAJONES	0
26659	DPV10 7778	05/09/2000	MOBILIARIO Y EQUIPO DE OFICINA	SILLA SECRETARIAL C/ROD.	0
26660	DPV10 7782	05/09/2000	MOBILIARIO Y EQUIPO DE OFICINA	ESCRITORIO SECRET.CUB.MELAM.C/2 CJNS.	0
26661	DPV10 7789	05/09/2000	MOBILIARIO Y EQUIPO DE OFICINA	SACAPUNTAS ELECTRICO BOSTON	0
26662	DPV10 7792	01/12/2003	MOBILIARIO Y EQUIPO DE OFICINA	ESCRITORIO SEC. C/2 CAJONES	0
26663	DPV10 7797	20/10/2002	MOBILIARIO Y EQUIPO DE OFICINA	SILLA TUBULAR APILABLE	0
26664	DPV10 7799	05/09/2000	MOBILIARIO Y EQUIPO DE OFICINA	ARCHIVERO METALICO C/4 GAVETAS	0
26665	DPV10 7800	05/09/2000	MOBILIARIO Y EQUIPO DE OFICINA	ARCHIVERO METALICO C/4 GAVETAS	0
26667	DPV10 7804	06/09/2000	MOBILIARIO Y EQUIPO DE OFICINA	ARCHIVERO MET. C/3 GAVETAS	0
26668	DPV10 7818	16/06/1999	MOBILIARIO Y EQUIPO DE OFICINA	BASE MADERA	0
26669	DPV10 7818	16/06/1999	MOBILIARIO Y EQUIPO DE OFICINA	ARCHIVERO MET. C/4 GAVETAS	0
26670	DPV10 7827	08/09/2000	MOBILIARIO Y EQUIPO DE OFICINA	COMODA AGLOMERADO"CONTROL OPERATIVO"	0
26671	DPV10 7845	10/12/2003	MOBILIARIO Y EQUIPO DE OFICINA	SILLA TUBULAR APILABLE EN PLIANA	0
26672	DPV10 7877	21/11/2002	MOBILIARIO Y EQUIPO DE OFICINA	SILLON SEMIEJECUTIVO MADERA	0
26675	DPV10 7913	31/05/2001	MOBILIARIO Y EQUIPO DE OFICINA	ESCRITORIO SECRET.	0
26676	DPV10 7918	15/12/2003	MOBILIARIO Y EQUIPO DE OFICINA	MESA DE TRABAJO C/1 CAJON	0
26677	DPV10 7923	15/12/2003	MOBILIARIO Y EQUIPO DE OFICINA	SILLA TUBULAR APILABLE	0
26678	DPV10 7960	19/05/2003	MOBILIARIO Y EQUIPO DE OFICINA	SILLON EJECUTIVO	0
26679	DPV10 7971	05/09/2000	MOBILIARIO Y EQUIPO DE OFICINA	SILLA TUBULAR APILABLE	0
26680	DPV10 7974	03/12/2003	MOBILIARIO Y EQUIPO DE OFICINA	SILLA VISITA	0
26681	DSA21 7986	11/10/2001	MOBILIARIO Y EQUIPO DE OFICINA	CONMUTADOR PANASONIC	0
26682	DPV10 8040	25/08/2000	MOBILIARIO Y EQUIPO DE OFICINA	CESTO P/BASURA MELAM.	0
26686	DPV10 9020	01/12/2003	MOBILIARIO Y EQUIPO DE OFICINA	MUEBLE DE MADERA COLOR BLANCO	0
26688	DPV10 9025	15/06/1999	MOBILIARIO Y EQUIPO DE OFICINA	ESCRITORIO SECRET. MELAM C/2 CJNS	0
26689	DPV10 9029	07/03/2000	MOBILIARIO Y EQUIPO DE OFICINA	PINTARRON	0
26690	DPV10 9032	16/05/2003	MOBILIARIO Y EQUIPO DE OFICINA	ESTANTE METALICO C/2 ENTREPAÑOS	0
26693	DPV10 9042	09/03/2001	MOBILIARIO Y EQUIPO DE OFICINA	MESA PARA COMPUTADORA	0
26696	DPV10 9104	30/11/1998	MOBILIARIO Y EQUIPO DE OFICINA	ESCRITORIO SEMIEJECUTIVO	0
26697	DPV10 9105	14/02/2004	MOBILIARIO Y EQUIPO DE OFICINA	ARCHIVERO	0
26698	DPV10 9106	30/11/1998	MOBILIARIO Y EQUIPO DE OFICINA	CREDENZA MELAMINA 2 PUERTAS	0
26699	DPV10 9111	30/11/1998	MOBILIARIO Y EQUIPO DE OFICINA	ESCRITORIO SECRET. MELAMINA 2 CAJONES	0
26700	DPV10 9112	30/11/1998	MOBILIARIO Y EQUIPO DE OFICINA	SILLA SECRETARIAL NEGRA	0
26701	DPV10 9114	30/11/1998	MOBILIARIO Y EQUIPO DE OFICINA	SILLA P/DIBUJO	0
26703	DPV10 9169	01/12/2003	MOBILIARIO Y EQUIPO DE OFICINA	ARCHIVERO C/4 GAVETAS	0
26704	DPV10 9190	06/09/2000	MOBILIARIO Y EQUIPO DE OFICINA	ESCRITORIO MELAMINA C/5 CJNS.	0
26707	DPV10 9276	16/05/2003	MOBILIARIO Y EQUIPO DE OFICINA	SILLA CON RODAJAS	0
26708	DPV10 9279	01/12/2003	MOBILIARIO Y EQUIPO DE OFICINA	SILLA SEC. C/RODAJAS	0
26717	DPV10 9320	25/08/2000	MOBILIARIO Y EQUIPO DE OFICINA	MESA P/MAQ. ESCRIBIR	0
26722	DPV10 9356	13/06/2001	MOBILIARIO Y EQUIPO DE OFICINA	LOCKER METALICO C/4 CJNS.	0
26724	DPV10 9383	08/09/2000	MOBILIARIO Y EQUIPO DE OFICINA	SILLA TUBULAR APILABLE	0
26727	DPV10 9439	07/03/2000	MOBILIARIO Y EQUIPO DE OFICINA	VITRINA EN MADERA	0
26729	DSA 10 35704	27/09/2010	MOBILIARIO Y EQUIPO DE OFICINA	ARCHIVERO MOVIL C/MAPLE	1661.89
26730	DSA10 0059	21/11/2003	MOBILIARIO Y EQUIPO DE OFICINA	BURO P/CAJAS	0
26731	DSA10 0204	25/06/1999	MOBILIARIO Y EQUIPO DE OFICINA	SILLON VISITA	0
26732	DMA10 0258	30/05/2001	MOBILIARIO Y EQUIPO DE OFICINA	ESCRITORIO MADERA PEQUEÑO	0
26733	DSA10 0664	18/06/2001	MOBILIARIO Y EQUIPO DE OFICINA	ARCHIVERO 2 GAVETAS MELAMINA	0
26734	DMA10 0666	18/06/2001	MOBILIARIO Y EQUIPO DE OFICINA	SILLA SECRETARIAL C/RODAJAS	0
26735	DSA10 0992	23/10/1998	MOBILIARIO Y EQUIPO DE OFICINA	ESCRITORIO SECRETARIAL MELAMINA 2 CJNES.	0
26736	DSA10 10185	23/06/1999	MOBILIARIO Y EQUIPO DE OFICINA	PINTARRON 1.20 X .80 MTS.	0
26737	DSA10 10186	12/03/2003	MOBILIARIO Y EQUIPO DE OFICINA	SILLA TUBULAR C/CODERAS VISITA	0
26739	DSA10 10229	23/08/1999	MOBILIARIO Y EQUIPO DE OFICINA	SILLA APILABLE VINIL NEGRO	0
26742	DSA10 10645	19/04/2002	MOBILIARIO Y EQUIPO DE OFICINA	ESCRITORIO SEC. MELAMINA	0
26743	DSA10 10704	05/10/2001	MOBILIARIO Y EQUIPO DE OFICINA	ESTANTE C/4 ENTREPAÑOS	0
26745	DSA10 10878	07/12/1998	MOBILIARIO Y EQUIPO DE OFICINA	MESA TRABAJO MET. CUB/MELAMINA	0
26749	DSA10 10915	13/06/2002	MOBILIARIO Y EQUIPO DE OFICINA	BANCO NEGRO DE ALTURA A	0
26750	DSA10 10958	13/06/2002	MOBILIARIO Y EQUIPO DE OFICINA	BANCO GIRATORIO A	0
26755	DSA10 11730	18/06/2001	MOBILIARIO Y EQUIPO DE OFICINA	SILLA SECRETARIAL C/RODAJAS	0
26756	DSA10 11755	23/06/1999	MOBILIARIO Y EQUIPO DE OFICINA	SILLA APILABLE VINIL NEGRA	0
26758	DMA10 11788	27/04/1999	MOBILIARIO Y EQUIPO DE OFICINA	PIZARRON CORCHO	0
26761	DSA10 1197	17/07/2000	MOBILIARIO Y EQUIPO DE OFICINA	VENTILADOR PISO LASKO	0
26762	DSA10 11989	18/06/1999	MOBILIARIO Y EQUIPO DE OFICINA	PIZARRON CORCHO CHICO	0
26763	DSA10 11993	23/06/1999	MOBILIARIO Y EQUIPO DE OFICINA	CREDENZA MELAMINA C/6 CJNS.	0
26765	DMA10 11995	23/06/1999	MOBILIARIO Y EQUIPO DE OFICINA	MESA TRABAJO CUB. MELAMINA	0
26769	DSA10 12265	18/04/2001	MOBILIARIO Y EQUIPO DE OFICINA	CREDENZA MELAM.C/2 CJNS.PTAS.CORRED.	0
26772	DSA10 13233	26/10/1999	MOBILIARIO Y EQUIPO DE OFICINA	CHAROLA PAPELERA MELAMINA	0
26773	DSA10 13234	12/03/2003	MOBILIARIO Y EQUIPO DE OFICINA	CHAROLA PAPELERA MELAMINA	0
26775	DSA10 13327	12/03/2003	MOBILIARIO Y EQUIPO DE OFICINA	SILLA TUBULAR C/CODERAS VISITA	0
26776	DMA10 13328	12/03/2003	MOBILIARIO Y EQUIPO DE OFICINA	CESTOMP/BASURA MELAMINA	0
26777	DSA10 13330	09/10/2000	MOBILIARIO Y EQUIPO DE OFICINA	SILLA TUBULAR C/COD.	0
26778	DSA10 13331	17/07/2000	MOBILIARIO Y EQUIPO DE OFICINA	VENTILADOR PISO LAKEWOOD	0
26780	DSA10 13336	09/10/2000	MOBILIARIO Y EQUIPO DE OFICINA	ESCRITORIO MELAM. C/2 CJNS.	0
26784	DSA10 13351	17/07/2000	MOBILIARIO Y EQUIPO DE OFICINA	CESTO P/BASURA MELAMINA	0
26785	DSA10 1403	27/10/1998	MOBILIARIO Y EQUIPO DE OFICINA	CREDENZA METALICA 3 CAJONES I PUERTA	0
26786	DSA10 14463	27/04/2000	MOBILIARIO Y EQUIPO DE OFICINA	SACAPUNTAS ELECTRICO	0
26790	DSA10 14811	09/10/2000	MOBILIARIO Y EQUIPO DE OFICINA	VENTILADOR LASKO	0
26791	DSA10 14842	18/08/2000	MOBILIARIO Y EQUIPO DE OFICINA	ARCHIVERO METALICO C/3 GAVETAS	0
26794	DSA10 14845	18/08/2000	MOBILIARIO Y EQUIPO DE OFICINA	SILLA VISITANTE C/COD.	0
26795	DSA10 14847	18/08/2000	MOBILIARIO Y EQUIPO DE OFICINA	SILLA VISITANTE C/COD.	0
26797	DSA10 14849	18/08/2000	MOBILIARIO Y EQUIPO DE OFICINA	SILLA VISITANTE C/COD.	0
26799	DSA10 14850	18/08/2000	MOBILIARIO Y EQUIPO DE OFICINA	SILLA TUBULAR APILABLE VISIT.	0
26800	DSA10 14851	18/08/2000	MOBILIARIO Y EQUIPO DE OFICINA	SILLA TUBULAR APILABLE VISIT.	0
26802	DSA10 14853	18/08/2000	MOBILIARIO Y EQUIPO DE OFICINA	MESA DE CENTRO RECTANGULAR	0
26803	DSA10 14854	18/08/2000	MOBILIARIO Y EQUIPO DE OFICINA	CESTO P/BASURA PLASTICO NEGRO	0
26804	DSA10 14855	18/08/2000	MOBILIARIO Y EQUIPO DE OFICINA	CESTO P/BASURA PLASTICO NEGRO	0

26805	DSA10 14905		09/10/2000	MOBILIARIO Y EQUIPO DE OFICINA	PINTARRON .60 X 1.20	0
26806	DSA10 14907		09/11/2000	MOBILIARIO Y EQUIPO DE OFICINA	BIOMBO TELA BARROTE METALICO	0
26808	DSA10 15389	773027KG	16/02/2001	MOBILIARIO Y EQUIPO DE OFICINA	RELOJ CHECADOR ACROPRINT	0
26809	DSA10 15772		10/05/2001	MOBILIARIO Y EQUIPO DE OFICINA	SILLA SECRET. C/RODAJAS Y CODERAS	0
26810	DSA10 15034		29/06/2001	MOBILIARIO Y EQUIPO DE OFICINA	CREDENZA	0
26811	DSA10 15228		29/06/2001	MOBILIARIO Y EQUIPO DE OFICINA	SILLA SECRETARIAL C/ROD.	0
26813	DSA10 15455		09/07/2001	MOBILIARIO Y EQUIPO DE OFICINA	MUEBLE ESCUADRA 12 CAJONES 5 PUERTAS	0
26815	DSA10 18948		03/12/2003	MOBILIARIO Y EQUIPO DE OFICINA	SILLA SECRETARIAL C/RODAJAS A	0
26816	DSA10 18951		03/12/2003	MOBILIARIO Y EQUIPO DE OFICINA	SILLA SECRETARIAL C/RODAJAS A	0
26817	DSA10 18987		15/12/2003	MOBILIARIO Y EQUIPO DE OFICINA	ENGARGOLADORA A	0
26818	DSA10 18988		15/12/2003	MOBILIARIO Y EQUIPO DE OFICINA	GUILLOTINA A	0
26821	DSA10 19878		24/03/2004	MOBILIARIO Y EQUIPO DE OFICINA	CAJA FUERTE MOD. FULTON SAFE F.	0
26822	DMA10 19893		04/05/2004	MOBILIARIO Y EQUIPO DE OFICINA	SILLA SECRETARIAL C/RODAJAS F.	0
26823	DSA10 20011		29/07/2004	MOBILIARIO Y EQUIPO DE OFICINA	SILLA SECRETARIAL C/RODAJAS	0
26826	DMA10 20902		18/02/2005	MOBILIARIO Y EQUIPO DE OFICINA	SILLA SEC. C/RODAJAS	0
26829	DSA10 21125		15/03/2005	MOBILIARIO Y EQUIPO DE OFICINA	CAJA FUERTE FULTON SAFE CO.	0
26830	DSA10 2125		30/10/1998	MOBILIARIO Y EQUIPO DE OFICINA	ESCRITORIO SEMIEJECUTIVO METALICO 5 CJNS	0
26831	DSA10 21289		31/12/2005	MOBILIARIO Y EQUIPO DE OFICINA	ESTANTE MET. C/4 CHAROLAS	0
26832	DSA10 2129		30/10/1998	MOBILIARIO Y EQUIPO DE OFICINA	CREDENZA CON 4 CJNES Y 2 PTAS.	0
26833	DSA10 21334		25/04/2005	MOBILIARIO Y EQUIPO DE OFICINA	ROTAFOLIO	0
26834	DSA10 21352		26/04/2005	MOBILIARIO Y EQUIPO DE OFICINA	ESTANTE MET. C/4 CHAROLAS	0
26835	DSA10 21353		26/04/2005	MOBILIARIO Y EQUIPO DE OFICINA	ESTANTE MET. C/4 CHAROLAS	0
26836	DSA10 21354		26/04/2005	MOBILIARIO Y EQUIPO DE OFICINA	ESTANTE MET. C/4 CHAROLAS	0
26837	DSA10 21355		26/04/2005	MOBILIARIO Y EQUIPO DE OFICINA	ESTANTE MET. C/4 CHAROLAS	0
26838	DSA10 22391		19/08/2005	MOBILIARIO Y EQUIPO DE OFICINA	SILLA SEC. C/RODAJAS	0
26843	DSA10 22408		19/08/2005	MOBILIARIO Y EQUIPO DE OFICINA	SILLA TUBULAR APILABLE	0
26844	DSA10 22409		19/08/2005	MOBILIARIO Y EQUIPO DE OFICINA	SILLA TUBULAR APILABLE	0
26845	DSA10 22410		19/08/2005	MOBILIARIO Y EQUIPO DE OFICINA	SILLA TUBULAR APILABLE	0
26846	DSA10 22411		19/08/2005	MOBILIARIO Y EQUIPO DE OFICINA	SILLA VISITA	0
26848	DSA10 22881		14/11/2005	MOBILIARIO Y EQUIPO DE OFICINA	SILLA SECRETARIAL C/RODAJAS	0
26850	DMA10 23521		03/03/2006	MOBILIARIO Y EQUIPO DE OFICINA	ESTANTE MET. C/5 CHAROLAS	0
26851	DSA10 23605		16/03/2006	MOBILIARIO Y EQUIPO DE OFICINA	ESTANTE MET. C/4 CHAROLAS	0
26852	DSA10 23606		16/03/2006	MOBILIARIO Y EQUIPO DE OFICINA	ESTANTE MET. C/4 CHAROLAS	0
26853	DSA10 23607		16/03/2006	MOBILIARIO Y EQUIPO DE OFICINA	ESTANTE MET. C/4 CHAROLAS	0
26854	DSA10 23608		16/03/2006	MOBILIARIO Y EQUIPO DE OFICINA	ESTANTE MET. C/4 CHAROLAS	0
26855	DSA10 23609		16/03/2006	MOBILIARIO Y EQUIPO DE OFICINA	ESTANTE MET. C/4 CHAROLAS	0
26856	DSA10 24052		15/05/2006	MOBILIARIO Y EQUIPO DE OFICINA	ESTANTE MET. C/4 CHAROLAS	0
26857	DSA10 24053		15/05/2006	MOBILIARIO Y EQUIPO DE OFICINA	ESTANTE MET. C/4 CHAROLAS	0
26858	DSA10 24054		15/05/2006	MOBILIARIO Y EQUIPO DE OFICINA	ESTANTE MET. C/4 CHAROLAS	0
26859	DSA10 24055		15/05/2006	MOBILIARIO Y EQUIPO DE OFICINA	ESTANTE MET. C/4 CHAROLAS	0
26861	DSA10 24082		30/06/2006	MOBILIARIO Y EQUIPO DE OFICINA	VENTILADOR DE PEDESTAL	0
26862	DSA10 24087		30/06/2006	MOBILIARIO Y EQUIPO DE OFICINA	ENGARGOLADORA ZEBRA P/ARILLO MET.	0
26863	DSA10 24124		30/06/2006	MOBILIARIO Y EQUIPO DE OFICINA	ARCHIVERO METALICO C/3 GAVETAS	0
26865	DSA10 24144		26/05/2006	MOBILIARIO Y EQUIPO DE OFICINA	FRIGOBAR GRIS G.E.	0
26866	DSA10 24349		27/06/2006	MOBILIARIO Y EQUIPO DE OFICINA	MESA CAMPESTRE EN PLASTICO	0
26867	DSA10 24350		27/06/2006	MOBILIARIO Y EQUIPO DE OFICINA	MESA CAMPESTRE EN PLASTICO	0
26868	DSA10 24351		27/06/2006	MOBILIARIO Y EQUIPO DE OFICINA	MESA CAMPESTRE EN PLASTICO	0
26869	DSA10 24352		27/06/2006	MOBILIARIO Y EQUIPO DE OFICINA	MESA CAMPESTRE EN PLASTICO	0
26870	DSA10 24353		27/06/2006	MOBILIARIO Y EQUIPO DE OFICINA	MESA CAMPESTRE EN PLASTICO	0
26871	DSA10 24354		27/06/2006	MOBILIARIO Y EQUIPO DE OFICINA	MESA CAMPESTRE EN PLASTICO	0
26873	DSA10 24533		23/06/2006	MOBILIARIO Y EQUIPO DE OFICINA	ESTANTE MET. C/4 CHAROLAS	0
26874	DSA10 24534		23/06/2006	MOBILIARIO Y EQUIPO DE OFICINA	ESTANTE MET. C/4 CHAROLAS	0
26875	DSA10 24535		23/06/2006	MOBILIARIO Y EQUIPO DE OFICINA	ESTANTE MET. C/4 CHAROLAS	0
26876	DSA10 24536		23/06/2006	MOBILIARIO Y EQUIPO DE OFICINA	ESTANTE MET. C/4 CHAROLAS	0
26877	DSA10 24537		23/06/2006	MOBILIARIO Y EQUIPO DE OFICINA	ESTANTE MET. C/4 CHAROLAS	0
26878	DSA10 24538		31/07/2006	MOBILIARIO Y EQUIPO DE OFICINA	ESTANTE METALICO C/4 CHAROLAS	0
26879	DSA10 24539		31/07/2006	MOBILIARIO Y EQUIPO DE OFICINA	ESTANTE METALICO C/4 CHAROLAS	0
26880	DMA10 24540		31/07/2006	MOBILIARIO Y EQUIPO DE OFICINA	ESTANTE METALICO C/4 CHAROLAS	0
26881	DMA10 24541		31/07/2006	MOBILIARIO Y EQUIPO DE OFICINA	ESTANTE METALICO C/4 CHAROLAS	0
26882	DSA10 24542		31/07/2006	MOBILIARIO Y EQUIPO DE OFICINA	ESTANTE METALICO C/4 CHAROLAS	0
26883	DSA10 24543		31/07/2006	MOBILIARIO Y EQUIPO DE OFICINA	ESTANTE METALICO C/4 CHAROLAS	0
26884	DSA10 24544		31/07/2006	MOBILIARIO Y EQUIPO DE OFICINA	ESTANTE METALICO C/4 CHAROLAS	0
26885	DSA10 24545		31/07/2006	MOBILIARIO Y EQUIPO DE OFICINA	ESTANTE METALICO C/4 CHAROLAS	0
26886	DSA10 24546		31/07/2006	MOBILIARIO Y EQUIPO DE OFICINA	ESTANTE METALICO C/4 CHAROLAS	0
26887	DSA10 24547		31/07/2006	MOBILIARIO Y EQUIPO DE OFICINA	ESTANTE METALICO C/4 CHAROLAS	0
26888	DSA10 24548		31/08/2006	MOBILIARIO Y EQUIPO DE OFICINA	SILLA SECRETARIAL C/RODAJAS	0
26889	DSA10 24549		31/08/2006	MOBILIARIO Y EQUIPO DE OFICINA	SILLA SECRETARIAL C/RODAJAS	0
26890	DSA10 24550		31/08/2006	MOBILIARIO Y EQUIPO DE OFICINA	SILLA SECRETARIAL C/RODAJAS	0
26891	DSA10 24552		31/08/2006	MOBILIARIO Y EQUIPO DE OFICINA	MESA DE PLASTICO COLOR BLANCO	0
26892	DSA10 24650		30/09/2006	MOBILIARIO Y EQUIPO DE OFICINA	ESCRITORIO SECRETARIAL C/2 CAJONES	0
26893	DSA10 24651		30/09/2006	MOBILIARIO Y EQUIPO DE OFICINA	ESCRITORIO SECRETARIAL C/2 CAJONES	0
26894	DSA10 24672		31/08/2006	MOBILIARIO Y EQUIPO DE OFICINA	SILLA TUBULAR APILABLE CAFE	0
26895	DSA10 24673		31/08/2006	MOBILIARIO Y EQUIPO DE OFICINA	SILLA TUBULAR APILABLE CAFE	0
26896	DSA10 24674		31/08/2006	MOBILIARIO Y EQUIPO DE OFICINA	SILLA TUBULAR APILABLE CAFE	0
26897	DSA10 24675		31/08/2006	MOBILIARIO Y EQUIPO DE OFICINA	SILLA TUBULAR APILABLE CAFE	0
26898	DSA10 24676		31/08/2006	MOBILIARIO Y EQUIPO DE OFICINA	SILLA TUBULAR APILABLE CAFE	0
26899	DSA10 24677		31/08/2006	MOBILIARIO Y EQUIPO DE OFICINA	SILLA TUBULAR APILABLE CAFE	0
26900	DSA10 24678		31/08/2006	MOBILIARIO Y EQUIPO DE OFICINA	SILLA TUBULAR APILABLE CAFE	0
26901	DSA10 24679		31/08/2006	MOBILIARIO Y EQUIPO DE OFICINA	SILLA TUBULAR APILABLE CAFE	0
26902	DSA10 24681		30/09/2006	MOBILIARIO Y EQUIPO DE OFICINA	VENTILADOR DE PISO CICLONE	0
26903	DSA10 24741		30/09/2006	MOBILIARIO Y EQUIPO DE OFICINA	SILLA TUBULAR APILABLE	0
26904	DSA10 24803		30/09/2006	MOBILIARIO Y EQUIPO DE OFICINA	SILLA TUBULAR APILABLE	0
26908	DMA10 24807		30/09/2006	MOBILIARIO Y EQUIPO DE OFICINA	SILLA TUBULAR APILABLE	0
26910	DSA10 24809		30/09/2006	MOBILIARIO Y EQUIPO DE OFICINA	SILLA TUBULAR APILABLE	0
26911	DSA10 24810		30/09/2006	MOBILIARIO Y EQUIPO DE OFICINA	SILLA TUBULAR APILABLE	0
26913	DSA10 25318		30/11/2006	MOBILIARIO Y EQUIPO DE OFICINA	MUEBLE P/COMPUTADORA	0
26914	DSA10 25320		31/12/2006	MOBILIARIO Y EQUIPO DE OFICINA	ESTANTE MET. C/6 CHAROLAS	0
26915	DSA10 25343		30/11/2006	MOBILIARIO Y EQUIPO DE OFICINA	ESTANTE METALICO C/4 CHAROLAS	0
26916	DSA10 25344		30/11/2006	MOBILIARIO Y EQUIPO DE OFICINA	ESTANTE METALICO C/4 CHAROLAS	0
26917	DSA10 25345		30/11/2006	MOBILIARIO Y EQUIPO DE OFICINA	ESTANTE METALICO C/4 CHAROLAS	0
26918	DSA10 25346		30/11/2006	MOBILIARIO Y EQUIPO DE OFICINA	ESTANTE METALICO C/4 CHAROLAS	0
26919	DSA10 25347		30/11/2006	MOBILIARIO Y EQUIPO DE OFICINA	ESTANTE METALICO C/4 CHAROLAS	0
26920	DSA10 27236		30/11/2007	MOBILIARIO Y EQUIPO DE OFICINA	GABINETE PARA BAÑO	160.99
26921	DSA10 27457		31/03/2008	MOBILIARIO Y EQUIPO DE OFICINA	ESCRITORIO TIPO ISLA	439.54
26922	DSA10 27462		31/03/2008	MOBILIARIO Y EQUIPO DE OFICINA	SILLA SECRETARIAL C/RODAJAS	84.86
26923	DSA10 2817		18/08/1999	MOBILIARIO Y EQUIPO DE OFICINA	ARCHIVERO MELAMINA C/4 GAVETAS	0
26927	DSA10 2843		04/11/1998	MOBILIARIO Y EQUIPO DE OFICINA	ESCRITORIO SECRETARIAL MELAMINA 2 CJNES.	0
26928	DSA10 2851		04/11/1998	MOBILIARIO Y EQUIPO DE OFICINA	COMODA DE MADERA 2 ENTREPAÑOS	0
26932	DSA10 2858		11/10/2002	MOBILIARIO Y EQUIPO DE OFICINA	SILLA TUBULAR C/COD VISITA	0
26935	DMA10 2861		22/08/1999	MOBILIARIO Y EQUIPO DE OFICINA	ESCRITORIO SECRET.CUB/MELAM. C/2 CJNS.	0
26936	DSA10 2863		23/08/1999	MOBILIARIO Y EQUIPO DE OFICINA	SILLA METALICA PLEGADIZA	0
26938	DSA10 2866		15/10/2002	MOBILIARIO Y EQUIPO DE OFICINA	ESCRITORIO EJECUTIVO MELAMINA 3/CAJ	0
26940	DSA10 2870		12/03/2003	MOBILIARIO Y EQUIPO DE OFICINA	CREDENZA MELAMINA 2 PTAS	0
26941	DMA10 2871		04/11/1998	MOBILIARIO Y EQUIPO DE OFICINA	SILLA TUBULAR APILABLE C/COD. VISITA	0
26942	DSA10 2873		04/11/1998	MOBILIARIO Y EQUIPO DE OFICINA	MESA DE MADERA EN MELAMINA 2X1 MTS.	0
26943	DSA10 2874		04/11/1998	MOBILIARIO Y EQUIPO DE OFICINA	SILLA TUBULAR APILABLE C/COD. VISITA	0
26944	DSA10 2875		04/11/1998	MOBILIARIO Y EQUIPO DE OFICINA	SILLA TUBULAR APILABLE C/COD. VISITA	0
26945	DSA10 2876		04/11/1998	MOBILIARIO Y EQUIPO DE OFICINA	SILLA TUBULAR APILABLE C/COD. VISITA	0
26946	DMA10 2877		04/11/1998	MOBILIARIO Y EQUIPO DE OFICINA	SILLA TUBULAR APILABLE C/COD. VISITA	0

26947	DMA10 26772	31/05/2008	MOBILIARIO Y EQUIPO DE OFICINA	SILLA APILABLE NEGRA	35.82
26948	DMA10 26773	31/05/2008	MOBILIARIO Y EQUIPO DE OFICINA	SILLA APILABLE NEGRA	35.82
26949	DMA10 26774	31/05/2008	MOBILIARIO Y EQUIPO DE OFICINA	SILLA APILABLE NEGRA	35.82
26950	DMA10 26775	31/05/2008	MOBILIARIO Y EQUIPO DE OFICINA	SILLA APILABLE NEGRA	35.82
26951	DMA10 26776	31/05/2008	MOBILIARIO Y EQUIPO DE OFICINA	SILLA APILABLE NEGRA	35.82
26952	DSA10 2878	09/10/2000	MOBILIARIO Y EQUIPO DE OFICINA	SILLA TUBULAR C/COD. VISITA	0
26953	DSA10 2879	24/01/2002	MOBILIARIO Y EQUIPO DE OFICINA	SILLA TUB. C/CODERAS	0
26954	DMA10 26803	31/05/2008	MOBILIARIO Y EQUIPO DE OFICINA	SILLA APILABLE NEGRA	35.82
26955	DSA10 2882	04/11/1998	MOBILIARIO Y EQUIPO DE OFICINA	LIBRERO CHICO EN MELAMINA 3 ENTREPAÑOS	0
26960	DSA10 2890	04/11/1998	MOBILIARIO Y EQUIPO DE OFICINA	ORGANIZADOR PRINTAFORM PLASTICO	0
26963	DSA10 2899	28/10/1999	MOBILIARIO Y EQUIPO DE OFICINA	ARCHIVERO MELAMINA C/4 GAVETAS 1 CHAPA	0
26964	DSA10 2900	11/10/2002	MOBILIARIO Y EQUIPO DE OFICINA	ESCRITORIO SECRETARIAL MEL C/2 CAJ	0
26965	DSA10 2902	06/02/2002	MOBILIARIO Y EQUIPO DE OFICINA	MESA PARA TELEFONO	0
26968	DMA10 2912	18/06/1999	MOBILIARIO Y EQUIPO DE OFICINA	ESCRITORIO MELAMINA C/2 CAJONES	0
26969	DSA10 2913	04/11/1998	MOBILIARIO Y EQUIPO DE OFICINA	ESCRITORIO SEMIEJEC.MET.CUB.MELAMINA 5CA	0
26970	DMA10 2915	23/06/1999	MOBILIARIO Y EQUIPO DE OFICINA	SILLON SEMIEJEC. C/CODERAS Y RODAJAS	0
26971	DMA10 2919	12/03/2003	MOBILIARIO Y EQUIPO DE OFICINA	MESA P/MAQU. DE ESCRIBIR EN MELAMINA	0
26974	DMA10 2927	04/11/1998	MOBILIARIO Y EQUIPO DE OFICINA	SILLA TUBULAR APILABLE CON CODERAS	0
26975	DSA10 2928	28/10/1999	MOBILIARIO Y EQUIPO DE OFICINA	SILLA TUBULAR APILABLE C/COD. VISITA	0
26977	DSA10 2937	17/07/2000	MOBILIARIO Y EQUIPO DE OFICINA	ARCHIVERO MELAMINA C/4 GAVETAS	0
26978	DSA10 2938	23/02/2000	MOBILIARIO Y EQUIPO DE OFICINA	ESCRITORIO SECRET.CUB/MELAM.2 CJNS.	0
26979	DMA10 2945	22/06/1999	MOBILIARIO Y EQUIPO DE OFICINA	ESCRITORIO C/3 CJONS	0
26982	DSA10 2950	18/06/1999	MOBILIARIO Y EQUIPO DE OFICINA	ESCRITORIO MELAMINA C/2 CJNS.	0
26983	DSA10 2951	17/10/2002	MOBILIARIO Y EQUIPO DE OFICINA	ESCRITORIO SEC MELAMINA C/2 CAJ	0
26984	DSA10 2952	22/06/1999	MOBILIARIO Y EQUIPO DE OFICINA	ARCHIVERO METALICO C/3 GAVETAS	0
26985	DSA10 2953	21/11/2003	MOBILIARIO Y EQUIPO DE OFICINA	ESCRITORIO EJEC. MET. CUB. MEL. C/5 CJNS	0
26988	DSA10 2958	04/11/1998	MOBILIARIO Y EQUIPO DE OFICINA	CREDENZA EN MELAMINA 1 ENTREPAÑO 2 PTAS	0
26989	DSA10 2959	17/07/2000	MOBILIARIO Y EQUIPO DE OFICINA	ESCRIT.EJEC.MET.CUB.MELAM. C/5 CJNS.	0
26990	DSA10 2960	12/03/2003	MOBILIARIO Y EQUIPO DE OFICINA	SILLA TUBULAR C/CODERAS VISITA	0
26991	DSA10 2961	18/10/2002	MOBILIARIO Y EQUIPO DE OFICINA	ARCHIVERO MELAMINA C/ 4 GAVETAS	0
26994	DSA10 2965	17/07/2000	MOBILIARIO Y EQUIPO DE OFICINA	CREDENZA PTAS.CORREDIZA CRIST.CUB.MELAM.	0
26998	DSA10 2974	09/10/2000	MOBILIARIO Y EQUIPO DE OFICINA	SILLA TUBULAR C/COD. VISITA-	0
27001	DSA10 2981	12/03/2003	MOBILIARIO Y EQUIPO DE OFICINA	SILLA SECRETARIAL C/RODAJAS	0
27004	DAF16 2985	09/10/2000	MOBILIARIO Y EQUIPO DE OFICINA	ESCRITORIO MELAM.C/2 CJNS.	0
27005	DMA10 2988	22/06/1999	MOBILIARIO Y EQUIPO DE OFICINA	MESA P/COMPUTADORA MELAMINA	0
27006	DMA10 2990	22/06/1999	MOBILIARIO Y EQUIPO DE OFICINA	ESCRITORIO SECRET.MELAMINA BLANCO	0
27008	DMA10 2993	04/11/1998	MOBILIARIO Y EQUIPO DE OFICINA	CREDENZA MELAMINA 1 CAJON 1 ENTREPAÑO	0
27009	DMA10 2994	22/06/1999	MOBILIARIO Y EQUIPO DE OFICINA	PINTARRON 1.20 X .20	0
27013	DMA10 3000	04/11/1998	MOBILIARIO Y EQUIPO DE OFICINA	ESCRITORIO SECRET.CUB/MELAM. C/2 CJNS.	0
27015	DMA10 3003	04/11/1998	MOBILIARIO Y EQUIPO DE OFICINA	ARCHIVERO METALICO 4 GAVETAS	0
27016	DMA10 3004	12/03/2003	MOBILIARIO Y EQUIPO DE OFICINA	SILLON SEMIEJECUTIVO TAPIZ NEGRO	0
27017	DSA10 3007	23/06/1999	MOBILIARIO Y EQUIPO DE OFICINA	SILLA APILABLE PLASTICO S/COD.	0
27018	DSA10 3008	04/11/1998	MOBILIARIO Y EQUIPO DE OFICINA	ESCRITORIO SECRET.CUB.MELAM. C/2 CJNS.	0
27019	DSA10 30092	31/05/2008	MOBILIARIO Y EQUIPO DE OFICINA	ESCRITORIO LINEA NOVA 4 GAVETAS	348.59
27021	DSA10 30094	31/05/2008	MOBILIARIO Y EQUIPO DE OFICINA	SILLON EJECUTIVO ALFARO MOD. 2000	218.21
27022	DSA10 30095	31/05/2008	MOBILIARIO Y EQUIPO DE OFICINA	ARCHIVERO METALICO 4 CJNS	304.54
27024	DSA10 3025	23/06/1999	MOBILIARIO Y EQUIPO DE OFICINA	SILLA APILABLE VINIL NEGRO	0
27025	DSA10 3040	09/10/2000	MOBILIARIO Y EQUIPO DE OFICINA	MESA P/JUNTAS CUB. MELAM.	0
27026	DAF18 3041	12/03/2003	MOBILIARIO Y EQUIPO DE OFICINA	MESA P/JUNTAS CUB MELAMINA	0
27029	DSA10 31055	30/06/2008	MOBILIARIO Y EQUIPO DE OFICINA	VENTILADOR TIPO TORRE MCA. LASKO C/REMOTO	137.57
27030	DSA10 31056	30/06/2008	MOBILIARIO Y EQUIPO DE OFICINA	VENTILADOR TIPO TORRE MCA. LASKO C/REMOTO	137.57
27032	DSA10 31179	30/06/2008	MOBILIARIO Y EQUIPO DE OFICINA	MESA DE ACUERDO CLAVE 14210000, MILENIUM PLUS GEBESA	418.5
27033	DSA10 31180	30/06/2008	MOBILIARIO Y EQUIPO DE OFICINA	SILLA SECRETARIAL MOD 2092 COLOR VINO	453.73
27034	DSA10 31181	30/06/2008	MOBILIARIO Y EQUIPO DE OFICINA	SILLA PARA MESA DE ACUERDOS MOD 5003 HON	514.54
27035	DSA10 31182	30/06/2008	MOBILIARIO Y EQUIPO DE OFICINA	SILLA PARA MESA DE ACUERDOS MOD 5003 HON	514.54
27036	DSA10 31183	30/06/2008	MOBILIARIO Y EQUIPO DE OFICINA	SILLA PARA MESA DE ACUERDOS MOD 5003 HON	514.54
27037	DSA10 31184	30/06/2008	MOBILIARIO Y EQUIPO DE OFICINA	SILLA PARA MESA DE ACUERDOS MOD 5003 HON	514.54
27038	DSA10 31185	30/06/2008	MOBILIARIO Y EQUIPO DE OFICINA	SILLA PARA MESA DE ACUERDOS MOD 5003 HON	514.54
27039	DSA10 31186	30/06/2008	MOBILIARIO Y EQUIPO DE OFICINA	SILLA PARA MESA DE ACUERDOS MOD 5003 HON	514.54
27040	DSA10 31187	30/06/2008	MOBILIARIO Y EQUIPO DE OFICINA	SILLA PARA MESA DE ACUERDOS MOD 5003 HON	514.54
27041	DSA10 31188	30/06/2008	MOBILIARIO Y EQUIPO DE OFICINA	SILLA PARA MESA DE ACUERDOS MOD 5003 HON	514.54
27042	DSA10 31189	30/06/2008	MOBILIARIO Y EQUIPO DE OFICINA	SILLON EJECUTIVO MOD 1466000 HON	1221.04
27043	DSA10 31225	30/06/2008	MOBILIARIO Y EQUIPO DE OFICINA	ESTANTE DE 4 ENTREPAÑOS DE 84*45 CM. COLOR GRIS	115.25
27044	DSA10 31226	30/06/2008	MOBILIARIO Y EQUIPO DE OFICINA	ESTANTE DE 4 ENTREPAÑOS DE 84*45 CM. COLOR GRIS	115.25
27045	DSA10 31227	30/06/2008	MOBILIARIO Y EQUIPO DE OFICINA	ESTANTE DE 4 ENTREPAÑOS DE 84*45 CM. COLOR GRIS	115.25
27046	DSA10 31228	30/06/2008	MOBILIARIO Y EQUIPO DE OFICINA	ESTANTE DE 4 ENTREPAÑOS DE 84*45 CM. COLOR GRIS	115.25
27047	DSA10 31229	30/06/2008	MOBILIARIO Y EQUIPO DE OFICINA	ESTANTE DE 4 ENTREPAÑOS DE 84*45 CM. COLOR GRIS	115.25
27048	DSA10 31230	30/06/2008	MOBILIARIO Y EQUIPO DE OFICINA	ESTANTE DE 4 ENTREPAÑOS DE 84*45 CM. COLOR GRIS	115.25
27049	DSA10 31380	30/06/2008	MOBILIARIO Y EQUIPO DE OFICINA	LIBRERO GRANDE	327.73
27050	DSA10 31381	30/06/2008	MOBILIARIO Y EQUIPO DE OFICINA	LIBRERO GRANDE	327.73
27051	DSA10 31382	30/06/2008	MOBILIARIO Y EQUIPO DE OFICINA	LIBRERO GRANDE	327.73
27052	DSA10 31383	30/06/2008	MOBILIARIO Y EQUIPO DE OFICINA	ARCHIVERO DE 4 GAVETAS	672.8
27053	DSA10 32007	31/08/2008	MOBILIARIO Y EQUIPO DE OFICINA	GABINETE CON CERRADURA UNIVERSAL COLOR NEGRO	515
27055	DSA10 32089	31/05/2008	MOBILIARIO Y EQUIPO DE OFICINA	SILLA APILABLE EN VINIL C/NEGRA ESTRUCTURA METALICA	35.82
27056	DSA10 32090	31/05/2008	MOBILIARIO Y EQUIPO DE OFICINA	SILLA APILABLE EN VINIL C/NEGRA ESTRUCTURA METALICA	35.82
27057	DSA10 32091	31/05/2008	MOBILIARIO Y EQUIPO DE OFICINA	SILLA APILABLE EN VINIL C/NEGRA ESTRUCTURA METALICA	35.82
27058	DSA10 32092	31/05/2008	MOBILIARIO Y EQUIPO DE OFICINA	SILLA APILABLE EN VINIL C/NEGRA ESTRUCTURA METALICA	35.82
27059	DSA10 32093	31/05/2008	MOBILIARIO Y EQUIPO DE OFICINA	SILLA APILABLE EN VINIL C/NEGRA ESTRUCTURA METALICA	35.82
27060	DSA10 32094	31/05/2008	MOBILIARIO Y EQUIPO DE OFICINA	SILLA APILABLE EN VINIL C/NEGRA ESTRUCTURA METALICA	35.82
27061	DSA10 3220	20/02/2003	MOBILIARIO Y EQUIPO DE OFICINA	ALACENA METALICA 2 PTAS.	0
27063	DSA10 32668	31/08/2008	MOBILIARIO Y EQUIPO DE OFICINA	MAMPARA ALTA MOD. 270-P160122	444.07
27064	DSA10 32669	31/08/2008	MOBILIARIO Y EQUIPO DE OFICINA	MAMPARA ALTA MOD. 270-P160122	444.07
27065	DSA10 32670	31/08/2008	MOBILIARIO Y EQUIPO DE OFICINA	MAMPARA ALTA MOD. 270-P160122	444.07
27066	DSA10 32884	31/08/2008	MOBILIARIO Y EQUIPO DE OFICINA	MAMPARA ALTA MOD. 270-P160122	444.07
27067	DSA10 32885	31/08/2008	MOBILIARIO Y EQUIPO DE OFICINA	MAMPARA ALTA MOD. 270-P160122	444.07
27068	DSA10 32887	31/08/2008	MOBILIARIO Y EQUIPO DE OFICINA	MAMPARA ALTA MOD. 270-P160122	444.05
27069	DSA10 32897	31/08/2008	MOBILIARIO Y EQUIPO DE OFICINA	MAMPARA ALTA MOD. 270-P160122	444.07
27070	DSA10 32901	31/08/2008	MOBILIARIO Y EQUIPO DE OFICINA	MAMPARA ALTA MOD. 270-P160122	444.07
27071	DFA11 32902	31/08/2008	MOBILIARIO Y EQUIPO DE OFICINA	MAMPARA ALTA MOD. 270-P160122	444.05
27072	DSA10 3333	19/02/2003	MOBILIARIO Y EQUIPO DE OFICINA	ESTANTE METALICO 8 ENTREPAÑOS	0
27073	DSA10 33404	31/12/2006	MOBILIARIO Y EQUIPO DE OFICINA	GUILLOTINA BASE DE MADERA	116.04
27074	DSA10 33406	30/11/2006	MOBILIARIO Y EQUIPO DE OFICINA	ESCRITORIO TIPO GOTA	964.51
27075	DSA10 33407	30/11/2006	MOBILIARIO Y EQUIPO DE OFICINA	PUENTE LATERAL	964.51
27076	DSA10 33408	30/11/2006	MOBILIARIO Y EQUIPO DE OFICINA	CREDENZA	964.51
27077	DSA10 33409	30/11/2006	MOBILIARIO Y EQUIPO DE OFICINA	LIBRERO SOBRE LA CREDENSA	964.51
27078	DSA10 33410	30/11/2006	MOBILIARIO Y EQUIPO DE OFICINA	PERCHERO IMPORTADO DE 1.68 DE ALTO	154.61
27079	DSA10 35657	31/05/2009	MOBILIARIO Y EQUIPO DE OFICINA	ESCRITORIO EJECUTIVO C/LATERAL	1295.91
27080	DSA10 35658	31/05/2009	MOBILIARIO Y EQUIPO DE OFICINA	LIBRERO 115C SOBRE CREDENSA C/MAPLE	1677.88
27081	DSA10 35659	31/05/2009	MOBILIARIO Y EQUIPO DE OFICINA	MESA CIRCULAR PARA OFICINA COLOR MAPLE	568.4
27082	DSA10 35660	31/05/2009	MOBILIARIO Y EQUIPO DE OFICINA	SILLAS APILABLE PARA AULA	62.51
27083	DSA10 35661	31/05/2009	MOBILIARIO Y EQUIPO DE OFICINA	SILLAS APILABLE PARA AULA	62.51
27084	DSA10 35662	31/05/2009	MOBILIARIO Y EQUIPO DE OFICINA	SILLAS APILABLE PARA AULA	62.51
27085	DSA10 35663	31/05/2009	MOBILIARIO Y EQUIPO DE OFICINA	SILLAS APILABLE PARA AULA	62.51
27086	DSA10 35664	31/05/2009	MOBILIARIO Y EQUIPO DE OFICINA	SILLAS APILABLE PARA AULA	62.51
27087	DSA10 35665	31/05/2009	MOBILIARIO Y EQUIPO DE OFICINA	SILLAS APILABLE PARA AULA	62.51
27088	DSA10 35666	31/05/2009	MOBILIARIO Y EQUIPO DE OFICINA	SILLAS APILABLE PARA AULA	62.51
27089	DSA10 35667	31/05/2009	MOBILIARIO Y EQUIPO DE OFICINA	SILLAS APILABLE PARA AULA	62.51
27090	DSA10 35668	31/05/2009	MOBILIARIO Y EQUIPO DE OFICINA	SILLAS APILABLE PARA AULA	62.51
27091	DSA10 35669	31/05/2009	MOBILIARIO Y EQUIPO DE OFICINA	SILLAS APILABLE PARA AULA	62.51

27092	DSA10 35670	31/05/2009	MOBILIARIO Y EQUIPO DE OFICINA	SILLAS APILABLE PARA AULA	62.51
27093	DSA10 35671	31/05/2009	MOBILIARIO Y EQUIPO DE OFICINA	SILLAS APILABLE PARA AULA	62.51
27094	DSA10 35672	31/05/2009	MOBILIARIO Y EQUIPO DE OFICINA	SILLAS APILABLE PARA AULA	62.51
27095	DSA10 35673	31/05/2009	MOBILIARIO Y EQUIPO DE OFICINA	SILLAS APILABLE PARA AULA	62.51
27096	DSA10 35674	31/05/2009	MOBILIARIO Y EQUIPO DE OFICINA	SILLAS APILABLE PARA AULA	62.51
27097	DSA10 35675	31/05/2009	MOBILIARIO Y EQUIPO DE OFICINA	SILLAS APILABLE PARA AULA	62.51
27098	DSA10 35676	31/05/2009	MOBILIARIO Y EQUIPO DE OFICINA	SILLAS APILABLE PARA AULA	62.51
27099	DSA10 35677	31/05/2009	MOBILIARIO Y EQUIPO DE OFICINA	SILLAS APILABLE PARA AULA	62.51
27100	DSA10 35678	31/05/2009	MOBILIARIO Y EQUIPO DE OFICINA	SILLAS APILABLE PARA AULA	62.51
27101	DSA10 35679	31/05/2009	MOBILIARIO Y EQUIPO DE OFICINA	SILLAS APILABLE PARA AULA	62.51
27102	DSA10 35680	31/05/2009	MOBILIARIO Y EQUIPO DE OFICINA	SILLAS APILABLE PARA AULA	62.51
27103	DSA10 35681	31/05/2009	MOBILIARIO Y EQUIPO DE OFICINA	SILLAS APILABLE PARA AULA	62.51
27104	DSA10 35682	31/05/2009	MOBILIARIO Y EQUIPO DE OFICINA	SILLAS APILABLE PARA AULA	62.51
27105	DSA10 35683	31/05/2009	MOBILIARIO Y EQUIPO DE OFICINA	SILLAS APILABLE PARA AULA	62.51
27106	DSA10 35684	31/05/2009	MOBILIARIO Y EQUIPO DE OFICINA	SILLAS APILABLE PARA AULA	62.51
27107	DSA10 35685	31/05/2009	MOBILIARIO Y EQUIPO DE OFICINA	SILLAS APILABLE PARA AULA	62.51
27108	DSA10 35686	31/05/2009	MOBILIARIO Y EQUIPO DE OFICINA	SILLAS APILABLE PARA AULA	62.51
27109	DSA10 35688	31/05/2009	MOBILIARIO Y EQUIPO DE OFICINA	SILLAS APILABLE PARA AULA	62.51
27110	DSA10 35689	31/05/2009	MOBILIARIO Y EQUIPO DE OFICINA	SILLAS APILABLE PARA AULA	62.51
27111	DSA10 35690	31/05/2009	MOBILIARIO Y EQUIPO DE OFICINA	SILLAS APILABLE PARA AULA	62.51
27112	DSA10 35691	31/05/2009	MOBILIARIO Y EQUIPO DE OFICINA	SILLAS APILABLE PARA AULA	62.51
27113	DSA10 35692	31/05/2009	MOBILIARIO Y EQUIPO DE OFICINA	SILLAS APILABLE PARA AULA	62.51
27114	DSA10 35693	31/05/2009	MOBILIARIO Y EQUIPO DE OFICINA	SILLAS APILABLE PARA AULA	62.51
27115	DSA10 35694	31/05/2009	MOBILIARIO Y EQUIPO DE OFICINA	ARCHIVERO DE CUATRO GAVETAS C/ARENA	708.4
27116	DSA10 35695	31/05/2009	MOBILIARIO Y EQUIPO DE OFICINA	ARCHIVERO DE CUATRO GAVETAS C/ARENA	708.4
27117	DSA10 35696	31/05/2009	MOBILIARIO Y EQUIPO DE OFICINA	ARCHIVERO DE CUATRO GAVETAS C/ARENA	708.4
27118	DSA10 35697	31/05/2009	MOBILIARIO Y EQUIPO DE OFICINA	ARCHIVERO DE CUATRO GAVETAS C/ARENA	708.4
27119	DSA10 35698	31/05/2009	MOBILIARIO Y EQUIPO DE OFICINA	ARCHIVERO DE CUATRO GAVETAS C/ARENA	708.4
27120	DSA10 35699	31/05/2009	MOBILIARIO Y EQUIPO DE OFICINA	ARCHIVERO DE CUATRO GAVETAS C/ARENA	708.4
27121	DSA10 35700	31/05/2009	MOBILIARIO Y EQUIPO DE OFICINA	ARCHIVERO DE CUATRO GAVETAS	708.4
27122	DSA10 35701	31/05/2009	MOBILIARIO Y EQUIPO DE OFICINA	ARCHIVERO DE DOS GAVETAS C/ARENA	416.03
27124	DSA10 35703	31/05/2009	MOBILIARIO Y EQUIPO DE OFICINA	ESCRITORIO 1.20 PARA CPU	1070.89
27125	DSA10 35705	31/05/2009	MOBILIARIO Y EQUIPO DE OFICINA	ESCRITORIO BASICO	756.19
27126	DSA10 35706	31/05/2009	MOBILIARIO Y EQUIPO DE OFICINA	ESCRITORIO BASICO	756.19
27127	DSA10 35707	31/05/2009	MOBILIARIO Y EQUIPO DE OFICINA	ESCRITORIO BASICO	756.19
27128	DSA10 35708	31/05/2009	MOBILIARIO Y EQUIPO DE OFICINA	ESCRITORIO BASICO	756.19
27129	DSA10 35709	31/05/2009	MOBILIARIO Y EQUIPO DE OFICINA	ESCRITORIO BASICO	756.19
27130	DSA10 35710	31/05/2009	MOBILIARIO Y EQUIPO DE OFICINA	ESCRITORIO BASICO	756.19
27131	DSA10 35711	31/05/2009	MOBILIARIO Y EQUIPO DE OFICINA	ESCRITORIO BASICO	756.19
27132	DSA10 35712	31/05/2009	MOBILIARIO Y EQUIPO DE OFICINA	ESCRITORIO BASICO	756.19
27133	DSA10 35713	31/05/2009	MOBILIARIO Y EQUIPO DE OFICINA	ESCRITORIO BASICO	756.19
27134	DSA10 35714	27/09/2010	MOBILIARIO Y EQUIPO DE OFICINA	ARCHIVERO MOVIL C/MAPLE	1661.69
27135	DSA10 35715	27/09/2010	MOBILIARIO Y EQUIPO DE OFICINA	ARCHIVERO MOVIL C/MAPLE	1661.69
27136	DSA10 35716	27/09/2010	MOBILIARIO Y EQUIPO DE OFICINA	ARCHIVERO MOVIL C/MAPLE	1661.69
27137	DSA10 35719	27/09/2010	MOBILIARIO Y EQUIPO DE OFICINA	ARCHIVERO MOVIL C/MAPLE	1661.69
27138	DSA10 35720	27/09/2010	MOBILIARIO Y EQUIPO DE OFICINA	ARCHIVERO MOVIL C/MAPLE	1661.69
27139	DSA10 35721	27/09/2010	MOBILIARIO Y EQUIPO DE OFICINA	ARCHIVERO MOVIL C/MAPLE	1661.69
27140	DSA10 35722	27/09/2010	MOBILIARIO Y EQUIPO DE OFICINA	ARCHIVERO MOVIL C/MAPLE	1661.69
27141	DSA10 35723	31/05/2009	MOBILIARIO Y EQUIPO DE OFICINA	PINTARRON DE 2.40*1.20	275.65
27142	DSA10 35724	31/05/2009	MOBILIARIO Y EQUIPO DE OFICINA	PINTARRON DE 2.40*1.20	275.65
27143	DSA10 35736	31/05/2009	MOBILIARIO Y EQUIPO DE OFICINA	ARCHIVERO MOVIL C/MAPLE	348.48
27145	DSA10 35738	31/05/2009	MOBILIARIO Y EQUIPO DE OFICINA	DESPACHADOR DE AGUA	687
27146	DSA10 35771	31/05/2009	MOBILIARIO Y EQUIPO DE OFICINA	SILLON EJECUTIVO EN PIEL C/CHOCOLATE LINEA OFFIHO MOD. OH	476.05
27147	DSA10 35772	31/05/2009	MOBILIARIO Y EQUIPO DE OFICINA	VENTILADOR DE TORRE MARCA LASKO	358.54
27148	DSA10 35773	31/05/2009	MOBILIARIO Y EQUIPO DE OFICINA	VENTILADOR DE TORRE MARCA LASKO	358.54
27149	DSA10 35774	31/05/2009	MOBILIARIO Y EQUIPO DE OFICINA	VENTILADOR DE TORRE MARCA LASKO	358.54
27150	DSA10 35775	31/05/2009	MOBILIARIO Y EQUIPO DE OFICINA	VENTILADOR DE TORRE MARCA LASKO	358.54
27151	DSA10 35776	31/05/2009	MOBILIARIO Y EQUIPO DE OFICINA	VENTILADOR DE TORRE MARCA LASKO	358.54
27152	DSA10 35777	31/05/2009	MOBILIARIO Y EQUIPO DE OFICINA	MESA MULTIUSOS MOD 111	241.72
27153	DSA10 35778	31/05/2009	MOBILIARIO Y EQUIPO DE OFICINA	MESA MULTIUSOS MOD 111	241.72
27154	DSA10 35779	31/05/2009	MOBILIARIO Y EQUIPO DE OFICINA	MESA MULTIUSOS MOD 111	241.72
27155	DSA10 35780	31/05/2009	MOBILIARIO Y EQUIPO DE OFICINA	MESA MULTIUSOS MOD 111	241.72
27156	DSA10 35781	31/05/2009	MOBILIARIO Y EQUIPO DE OFICINA	MESA MULTIUSOS MOD 111	241.72
27157	DSA10 35782	31/05/2009	MOBILIARIO Y EQUIPO DE OFICINA	MESA MULTIUSOS MOD 111	241.72
27158	DSA10 35783	31/05/2009	MOBILIARIO Y EQUIPO DE OFICINA	MESA MULTIUSOS MOD 111	241.72
27159	DSA10 35784	31/05/2009	MOBILIARIO Y EQUIPO DE OFICINA	MESA MULTIUSOS MOD 111	241.72
27162	DSA10 35811	31/05/2009	MOBILIARIO Y EQUIPO DE OFICINA	SILLA SECRETARIAL GIRATORIA C/DESCANZABRAZOS COLOR NEGI	291.3
27163	DSA10 35812	31/05/2009	MOBILIARIO Y EQUIPO DE OFICINA	SILLA SECRETARIAL GIRATORIA C/DESCANZABRAZOS COLOR NEGI	291.3
27164	DSA10 35813	31/05/2009	MOBILIARIO Y EQUIPO DE OFICINA	SILLA SECRETARIAL GIRATORIA C/DESCANZABRAZOS COLOR NEGI	291.3
27165	DSA10 35814	31/05/2009	MOBILIARIO Y EQUIPO DE OFICINA	SILLA SECRETARIAL GIRATORIA C/DESCANZABRAZOS COLOR NEGI	291.3
27166	DSA10 35815	31/05/2009	MOBILIARIO Y EQUIPO DE OFICINA	SILLA SECRETARIAL GIRATORIA C/DESCANZABRAZOS COLOR NEGI	291.3
27167	DSA10 35816	31/05/2009	MOBILIARIO Y EQUIPO DE OFICINA	SILLA SECRETARIAL GIRATORIA C/DESCANZABRAZOS COLOR NEGI	291.3
27168	DSA10 35817	31/05/2009	MOBILIARIO Y EQUIPO DE OFICINA	SILLA SECRETARIAL GIRATORIA C/DESCANZABRAZOS COLOR NEGI	291.3
27169	DSA10 35818	31/05/2009	MOBILIARIO Y EQUIPO DE OFICINA	SILLA SECRETARIAL GIRATORIA C/DESCANZABRAZOS COLOR NEGI	291.3
27170	DSA10 35819	31/05/2009	MOBILIARIO Y EQUIPO DE OFICINA	LIBRERO METALICO LINEA HON DE 2.06MT 5 ENTREPAÑOS COLOR	1089.39
27171	DSA10 35820	31/05/2009	MOBILIARIO Y EQUIPO DE OFICINA	LIBRERO METALICO LINEA HON DE 2.06MT 5 ENTREPAÑOS COLOR	1089.39
27172	DSA10 35821	31/05/2009	MOBILIARIO Y EQUIPO DE OFICINA	LIBRERO METALICO LINEA HON DE 2.06MT 5 ENTREPAÑOS COLOR	1089.39
27173	DSA10 35869	31/05/2009	MOBILIARIO Y EQUIPO DE OFICINA	SOFA 2 PLAZAS MODELO MILAN EN TELA (COLOR AZUL)	755.89
27174	DSA10 35870	31/05/2009	MOBILIARIO Y EQUIPO DE OFICINA	SOFA 2 PLAZAS MODELO MILAN EN TELA (COLOR AZUL)	755.89
27176	DSA10 35872	31/05/2009	MOBILIARIO Y EQUIPO DE OFICINA	SILLA DE VISITA MODELO GENOVA CON BRAZOS	105.38
27177	DSA10 35873	31/05/2009	MOBILIARIO Y EQUIPO DE OFICINA	SILLA DE VISITA MODELO GENOVA CON BRAZOS	105.38
27178	DSA10 35874	31/05/2009	MOBILIARIO Y EQUIPO DE OFICINA	SILLA DE VISITA MODELO GENOVA CON BRAZOS	105.38
27179	DSA10 35875	31/05/2009	MOBILIARIO Y EQUIPO DE OFICINA	SILLA DE VISITA MODELO GENOVA CON BRAZOS	105.38
27180	DSA10 35876	31/05/2009	MOBILIARIO Y EQUIPO DE OFICINA	SILLA DE VISITA MODELO GENOVA CON BRAZOS	105.38
27181	DSA10 35877	31/05/2009	MOBILIARIO Y EQUIPO DE OFICINA	SILLA DE VISITA MODELO GENOVA CON BRAZOS	105.38
27182	DSA10 35878	31/05/2009	MOBILIARIO Y EQUIPO DE OFICINA	SILLA DE VISITA MODELO GENOVA CON BRAZOS	105.38
27183	DSA10 35879	31/05/2009	MOBILIARIO Y EQUIPO DE OFICINA	SILLA DE VISITA MODELO GENOVA CON BRAZOS	105.38
27184	DSA10 35880	31/05/2009	MOBILIARIO Y EQUIPO DE OFICINA	SILLA DE VISITA MODELO GENOVA CON BRAZOS	105.38
27185	DSA10 35881	31/05/2009	MOBILIARIO Y EQUIPO DE OFICINA	SILLA DE VISITA MODELO GENOVA CON BRAZOS	105.38
27186	DSA10 35882	31/05/2009	MOBILIARIO Y EQUIPO DE OFICINA	SILLA DE VISITA MODELO GENOVA CON BRAZOS	105.38
27187	DSA10 35883	31/05/2009	MOBILIARIO Y EQUIPO DE OFICINA	SILLA DE VISITA MODELO GENOVA CON BRAZOS	105.38
27188	DSA10 35887	31/05/2009	MOBILIARIO Y EQUIPO DE OFICINA	MESA DE CONSEJO OVALADA	1247
27189	DSA10 36088	31/05/2009	MOBILIARIO Y EQUIPO DE OFICINA	BANQUETA DE TRES PLAZAS COLOR AZUL MODELO 2600 3P	407.2
27190	DSA10 36089	31/05/2009	MOBILIARIO Y EQUIPO DE OFICINA	BANQUETA DE TRES PLAZAS COLOR AZUL MODELO 2600 3P	407.2
27191	DSA10 36090	31/05/2009	MOBILIARIO Y EQUIPO DE OFICINA	BANQUETA DE TRES PLAZAS COLOR AZUL MODELO 2600 3P	407.2
27192	DSA10 36091	31/05/2009	MOBILIARIO Y EQUIPO DE OFICINA	BANQUETA DE TRES PLAZAS COLOR AZUL MODELO 2600 3P	407.2
27193	DSA10 36092	31/05/2009	MOBILIARIO Y EQUIPO DE OFICINA	BANQUETA DE TRES PLAZAS COLOR AZUL MODELO 2600 3P	407.2
27194	DSA10 36093	31/05/2009	MOBILIARIO Y EQUIPO DE OFICINA	BANQUETA DE TRES PLAZAS COLOR AZUL MODELO 2600 3P	407.2
27195	DSA10 36094	31/05/2009	MOBILIARIO Y EQUIPO DE OFICINA	SILLA SECRETARIAL GIRATORIA C/DESCANZABRAZOS COLOR NEGI	291.3
27196	DSA10 36095	31/05/2009	MOBILIARIO Y EQUIPO DE OFICINA	SILLA SECRETARIAL GIRATORIA C/DESCANZABRAZOS COLOR NEGI	291.3
27197	DSA10 36096	31/05/2009	MOBILIARIO Y EQUIPO DE OFICINA	SILLA SECRETARIAL GIRATORIA C/DESCANZABRAZOS COLOR NEGI	291.3
27202	DSA10 3672	09/10/2001	MOBILIARIO Y EQUIPO DE OFICINA	ESCRITORIO SECRET.MELAM. C/2 CJNS.	0
27204	DSA10 3695	11/10/2002	MOBILIARIO Y EQUIPO DE OFICINA	SACAPUNTAS ELEC BOSTON 1600	0
27205	DSA10 3825	09/10/2000	MOBILIARIO Y EQUIPO DE OFICINA	SILLA TUBULAR C/COD.	0
27206	DSA10 3826	12/11/1998	MOBILIARIO Y EQUIPO DE OFICINA	SILLA TUBULAR CON CODERAS	0
27220	DSA10 43827	31/08/2011	MOBILIARIO Y EQUIPO DE OFICINA	ESCRITORIO METALICO CON CUBIERTA DE MELAMINA DE 120X75X7	968.99
27222	DSA10 4932	12/06/2003	MOBILIARIO Y EQUIPO DE OFICINA	MESA P/COMPUTADORA A	0
27223	DSA10 5188	02/12/2003	MOBILIARIO Y EQUIPO DE OFICINA	ESCRITORIO SECRET. METALICO C/MELAM.	0
27224	DSA10 5445	11/09/2003	MOBILIARIO Y EQUIPO DE OFICINA	ARCHIVERO METALICO DE 2 GAVETAS	0

27225	DSA10 6132	18/11/1998	MOBILIARIO Y EQUIPO DE OFICINA	MESA P/COMPUTADORA	0
27226	DSA10 6146	19/11/1998	MOBILIARIO Y EQUIPO DE OFICINA	ESCRITORIO SECRET.METALICO	0
27227	DSA10 6348	16/10/2002	MOBILIARIO Y EQUIPO DE OFICINA	SILLA TUBULAR C/CODERAS VISITA	0
27228	DMA10 6390	04/07/2003	MOBILIARIO Y EQUIPO DE OFICINA	MESA P/MAQUINA DE ESC.	0
27229	DSA10 6436	26/11/2003	MOBILIARIO Y EQUIPO DE OFICINA	SILLA VISITA C/CODERAS PLIANA	0
27230	DSA10 6511	06/12/2001	MOBILIARIO Y EQUIPO DE OFICINA	MESA METALICA	0
27231	DSA10 6553	20/11/1998	MOBILIARIO Y EQUIPO DE OFICINA	SILLON VISITANTE C/CODERAS 1 PLAZA	0
27234	DSA10 7134	15/10/2002	MOBILIARIO Y EQUIPO DE OFICINA	ESCRITORIO PENINSULA COLOR VINO A	0
27235	DSA10 7137	16/10/2002	MOBILIARIO Y EQUIPO DE OFICINA	ESCRITORIO PENINSULA COLOR VINO A	0
27236	DSA10 7142	16/10/2002	MOBILIARIO Y EQUIPO DE OFICINA	SILLA SECRETARIAL C/ROD A	0
27237	DSA10 7149	15/10/2002	MOBILIARIO Y EQUIPO DE OFICINA	SILLA SECRETARIAL C/ROD NEGRA A	0
27238	DSA10 7151	12/03/2003	MOBILIARIO Y EQUIPO DE OFICINA	SILLA APILABLE NEGRA A	0
27239	DSA10 7158	12/03/2003	MOBILIARIO Y EQUIPO DE OFICINA	SILLA TUBULAR APILABLE A	0
27240	DSA10 7811	11/10/2002	MOBILIARIO Y EQUIPO DE OFICINA	ARCHIVERO C/4 GAVETAS A	0
27242	DSA10 7827	07/12/1998	MOBILIARIO Y EQUIPO DE OFICINA	MACETON BARRO C/PLANTA NATURAL	0
27243	DSA10 7837	07/12/1998	MOBILIARIO Y EQUIPO DE OFICINA	MACETON BARRO C/PLANTA NATURA	0
27247	DSA10 8585	30/04/2002	MOBILIARIO Y EQUIPO DE OFICINA	ESCRITORIO EJECUTIVO EN MELAMINA A	0
27248	DSA10 8689	01/03/2002	MOBILIARIO Y EQUIPO DE OFICINA	SILLON EJECUTIVO C/ROD Y COD. A.	0
27249	DSA10 8885	09/10/2000	MOBILIARIO Y EQUIPO DE OFICINA	CHAROLA PLASTICO C/2 PZAS.	0
27250	DMA10 8896	09/10/2000	MOBILIARIO Y EQUIPO DE OFICINA	CHAROLA PLASTICO C/2 PZAS.	0
27253	DSA10 9300	25/04/2002	MOBILIARIO Y EQUIPO DE OFICINA	SILLA TUBULAR EN TELA	0
27254	DSA10 9301	25/04/2002	MOBILIARIO Y EQUIPO DE OFICINA	SILLA TUBULAR EN TELA	0
27255	DSA10 9302	25/04/2002	MOBILIARIO Y EQUIPO DE OFICINA	SILLA TUBULAR EN TELA	0
27256	DSA10 9303	25/04/2002	MOBILIARIO Y EQUIPO DE OFICINA	SILLA TUBULAR EN TELA	0
27257	DSA10 9305	25/04/2002	MOBILIARIO Y EQUIPO DE OFICINA	SILLA TUBULAR EN TELA	0
27258	DSA21 0736	15/11/1999	MOBILIARIO Y EQUIPO DE OFICINA	MESA MADERA REDONDA GRANDE	0
27259	DSA21 10078	26/05/2000	MOBILIARIO Y EQUIPO DE OFICINA	CESTO P/BASURA GDE.	0
27260	DSA21 1016	17/10/2001	MOBILIARIO Y EQUIPO DE OFICINA	ANAQUEL MET. C/12 CHAROLAS A	0
27261	DSA21 1027	17/10/2001	MOBILIARIO Y EQUIPO DE OFICINA	ANAQUEL MET. C/12 CHAROLAS A	0
27262	DSA21 1037	17/10/2001	MOBILIARIO Y EQUIPO DE OFICINA	ANAQUEL MET. C/12 CHAROLAS A	0
27263	DSA21 1055	03/03/2003	MOBILIARIO Y EQUIPO DE OFICINA	ANAQUEL METALICO C/12 CHAROLAS A	0
27264	DSA21 1057	03/03/2003	MOBILIARIO Y EQUIPO DE OFICINA	ANAQUEL METALICO C/12 CHAROLAS A	0
27265	DSA21 10609	08/10/2002	MOBILIARIO Y EQUIPO DE OFICINA	VENTILADOR DE PISO A	0
27266	DSA21 10620	08/10/2002	MOBILIARIO Y EQUIPO DE OFICINA	VENTILADOR DE PISO A	0
27267	DSA21 10950	08/10/2002	MOBILIARIO Y EQUIPO DE OFICINA	MUEBLE P/COMPUTADORA PRINTAFORM A	0
27268	DSA21 10958	08/10/2002	MOBILIARIO Y EQUIPO DE OFICINA	MUEBLE P/COMPUTADORA PRINTAFORM A	0
27269	DSA21 1111	03/03/2003	MOBILIARIO Y EQUIPO DE OFICINA	ANAQUEL METALICO C/12 CHAROLAS A	0
27271	DSA21 11347	03/03/2003	MOBILIARIO Y EQUIPO DE OFICINA	SILLA TUBULAR APILABLE A	0
27274	DSA21 11351	08/10/2002	MOBILIARIO Y EQUIPO DE OFICINA	BANCO NEGRO A	0
27275	DSA21 11370	06/07/2001	MOBILIARIO Y EQUIPO DE OFICINA	SILLA TUBULAR APILABLE	0
27276	DSA21 11377	08/10/2002	MOBILIARIO Y EQUIPO DE OFICINA	GAVINETE BLANCO C/PTAS DE VIDRIO A	0
27278	DSA21 12400	08/10/2002	MOBILIARIO Y EQUIPO DE OFICINA	MUEBLE P/COMPUT. MOD GALES PRINT. A	0
27279	DSA21 12804	10/08/1999	MOBILIARIO Y EQUIPO DE OFICINA	SILLA TAPIZ CAFE C/CODERAS	0
27282	DSA21 13386	03/03/2003	MOBILIARIO Y EQUIPO DE OFICINA	SILLA SEC. C/RODAJAS	0
27283	DSA21 13387	18/11/1999	MOBILIARIO Y EQUIPO DE OFICINA	CESTO BASURA MELAMINA	0
27284	DSA21 13388	18/11/1999	MOBILIARIO Y EQUIPO DE OFICINA	CESTO BASURA MELAMINA	0
27287	DSA21 14435	08/10/2002	MOBILIARIO Y EQUIPO DE OFICINA	SILLA APILABLE	0
27288	DSA21 14439	03/03/2003	MOBILIARIO Y EQUIPO DE OFICINA	SILLA TUBULAR C/CODERAS	0
27289	DSA21 14514	08/05/2001	MOBILIARIO Y EQUIPO DE OFICINA	SILLA TUBULAR APILABLE	0
27290	DSA21 14900	02/10/2000	MOBILIARIO Y EQUIPO DE OFICINA	ESTANTE MET. C/6 CHAROLAS	0
27291	DSA21 14901	02/10/2000	MOBILIARIO Y EQUIPO DE OFICINA	ESTANTE MET. C/6 CHAROLAS	0
27292	DSA21 14902	02/10/2000	MOBILIARIO Y EQUIPO DE OFICINA	MUEBLE C/12 ESPACIOS BLANCO	0
27293	DSA21 14908	09/10/2000	MOBILIARIO Y EQUIPO DE OFICINA	SACAPUNTAS MANUAL ACME	0
27294	DSA21 14919	06/12/2001	MOBILIARIO Y EQUIPO DE OFICINA	SILLON VINIL NEGRO	0
27296	DSA21 15490	09/03/2001	MOBILIARIO Y EQUIPO DE OFICINA	SILLA DE RUEDAS METALICA *AZUL	0
27309	DSA21 17531	29/10/2003	MOBILIARIO Y EQUIPO DE OFICINA	SILLA APILABLE NEGRA A	0
27314	DSA21 17699	16/05/2003	MOBILIARIO Y EQUIPO DE OFICINA	LOCKET COLOR GRIS A.	0
27315	DSA21 17700	16/05/2003	MOBILIARIO Y EQUIPO DE OFICINA	LOCKET COLOR GRIS A.	0
27316	DSA21 17701	16/05/2003	MOBILIARIO Y EQUIPO DE OFICINA	LOCKET COLOR GRIS A.	0
27317	DSA21 17702	16/05/2003	MOBILIARIO Y EQUIPO DE OFICINA	SILLA SECRETARIAL COLOR TABACO A.	0
27319	DSA21 19830	06/02/2004	MOBILIARIO Y EQUIPO DE OFICINA	ESTANTE METALICO C/7 CHAROLAS N.	0
27320	DSA21 19831	06/02/2004	MOBILIARIO Y EQUIPO DE OFICINA	ESTANTE METALICO C/7 CHAROLAS N.	0
27321	DSA21 19832	06/02/2004	MOBILIARIO Y EQUIPO DE OFICINA	ESTANTE METALICO C/5 CHAROLAS N.	0
27322	DSA21 19833	06/02/2004	MOBILIARIO Y EQUIPO DE OFICINA	ESTANTE METALICO C/5 CHAROLAS N.	0
27323	DSA21 19922	16/03/2004	MOBILIARIO Y EQUIPO DE OFICINA	MESA CUADRADA INFANTIL C/AZUL MADERA F.	0
27324	DSA21 19923	16/03/2004	MOBILIARIO Y EQUIPO DE OFICINA	SILLA DE MADERA COLOR AZUL INFANTIL F.	0
27325	DSA21 19924	16/03/2004	MOBILIARIO Y EQUIPO DE OFICINA	SILLA DE MADERA COLOR AZUL INFANTIL F.	0
27326	DSA21 19925	16/03/2004	MOBILIARIO Y EQUIPO DE OFICINA	SILLA DE MADERA COLOR AZUL INFANTIL F.	0
27327	DSA21 19926	16/03/2004	MOBILIARIO Y EQUIPO DE OFICINA	SILLA DE MADERA COLOR AZUL INFANTIL F.	0
27328	DSA21 19927	16/03/2004	MOBILIARIO Y EQUIPO DE OFICINA	ORGANIZADOR DE MADERA COLOR AZUL F.	0
27329	DSA21 19928	16/03/2004	MOBILIARIO Y EQUIPO DE OFICINA	ORGANIZADOR DE MADERA COLOR AZUL F.	0
27330	DSA21 19942	18/05/2004	MOBILIARIO Y EQUIPO DE OFICINA	ESCRITORIO SRIAL. C/ 2 CAJONES	0
27334	DSA21 20436	10/09/2004	MOBILIARIO Y EQUIPO DE OFICINA	SILLON DE VISITA C/CODERAS F	0
27335	DSA21 20485	27/10/2004	MOBILIARIO Y EQUIPO DE OFICINA	SILLA VISITA EN TELA	0
27336	DSA21 20486	27/10/2004	MOBILIARIO Y EQUIPO DE OFICINA	SILLA GENOVA	0
27337	DSA21 20579	15/12/2004	MOBILIARIO Y EQUIPO DE OFICINA	ESTANTE C/6 CHAROLAS	0
27338	DSA21 20580	15/12/2004	MOBILIARIO Y EQUIPO DE OFICINA	ESTANTE C/6 CHAROLAS	0
27339	DSA21 20971	31/05/2005	MOBILIARIO Y EQUIPO DE OFICINA	ESCRITORIO EN MELAMINA 'U'	0
27340	DSA21 20972	31/05/2005	MOBILIARIO Y EQUIPO DE OFICINA	ESCRITORIO EN MELAMINA 'U'	0
27341	DSA21 20973	31/05/2005	MOBILIARIO Y EQUIPO DE OFICINA	ESCRITORIO EN MELAMINA 'U'	0
27343	DSA21 20978	31/05/2005	MOBILIARIO Y EQUIPO DE OFICINA	SILLA SECRETARIAL C/RODAJAS	0
27344	DSA21 20979	31/05/2005	MOBILIARIO Y EQUIPO DE OFICINA	SILLA SECRETARIAL C/RODAJAS	0
27345	DSA21 21007	31/05/2005	MOBILIARIO Y EQUIPO DE OFICINA	ARCHIVERO MELAMINA C/2 CAJONES	0
27346	DSA21 21008	31/05/2005	MOBILIARIO Y EQUIPO DE OFICINA	ARCHIVERO MELAMINA C/2 CAJONES	0
27347	DSA21 21009	31/05/2005	MOBILIARIO Y EQUIPO DE OFICINA	ARCHIVERO MELAMINA C/2 CAJONES	0
27349	DSA21 21726	18/07/2005	MOBILIARIO Y EQUIPO DE OFICINA	VENTILADOR DE PEDESTAL MASTER CRAFT	0
27351	DSA10 23536	31/12/2006	MOBILIARIO Y EQUIPO DE OFICINA	ESCRITORIO SECRETARIAL EN MELAMINA C/2 CAJONES	0
27352	DSA10 23537	31/12/2006	MOBILIARIO Y EQUIPO DE OFICINA	ESCRITORIO SECRETARIAL EN MELAMINA C/2 CAJONES	0
27354	DSA21 23539	31/12/2006	MOBILIARIO Y EQUIPO DE OFICINA	MUEBLE C/LAVABO	0
27355	DSA21 23540	31/12/2006	MOBILIARIO Y EQUIPO DE OFICINA	MUEBLE C/2 CAJONES 1 ENTREPAÑO	0
27356	DSA21 23541	31/12/2006	MOBILIARIO Y EQUIPO DE OFICINA	BANCO GIRATORIO METALICO	0
27357	DSA21 23542	31/12/2006	MOBILIARIO Y EQUIPO DE OFICINA	BOTE DE BASURA METALICO	0
27358	DSA21 23543	31/12/2006	MOBILIARIO Y EQUIPO DE OFICINA	BANCA NARANJAS DE VISITA C/5 PLAZAS	0
27359	DSA21 23544	31/12/2006	MOBILIARIO Y EQUIPO DE OFICINA	BANCA NARANJAS DE VISITA C/5 PLAZAS	0
27360	DSA21 23545	31/12/2006	MOBILIARIO Y EQUIPO DE OFICINA	BANCA NARANJAS DE VISITA C/5 PLAZAS	0
27361	DSA21 23546	31/12/2006	MOBILIARIO Y EQUIPO DE OFICINA	BANCA NARANJAS DE VISITA C/5 PLAZAS	0
27362	DSA21 23547	31/12/2006	MOBILIARIO Y EQUIPO DE OFICINA	BANCA NARANJAS DE VISITA C/5 PLAZAS	0
27363	DSA21 23548	31/12/2006	MOBILIARIO Y EQUIPO DE OFICINA	SILLA DE VISITA EN TELA	0
27364	DSA21 23549	31/12/2006	MOBILIARIO Y EQUIPO DE OFICINA	SILLA DE VISITA EN TELA	0
27365	DSA21 23550	31/12/2006	MOBILIARIO Y EQUIPO DE OFICINA	SILLA DE VISITA EN TELA	0
27366	DSA21 23551	31/12/2006	MOBILIARIO Y EQUIPO DE OFICINA	SILLA DE VISITA EN TELA	0
27367	DSA21 23552	31/12/2006	MOBILIARIO Y EQUIPO DE OFICINA	SILLA DE VISITA	0
27369	DSA21 24088	04/04/2006	MOBILIARIO Y EQUIPO DE OFICINA	ESTANTE DOBLE C/14 CHAROLAS	0
27370	DSA21 24107	30/06/2006	MOBILIARIO Y EQUIPO DE OFICINA	PINTARRON C/TRIPIE	0
27371	DSA21 24155	31/07/2006	MOBILIARIO Y EQUIPO DE OFICINA	SILLA DE VISITA C/CODERAS	0
27372	DSA21 24156	31/07/2006	MOBILIARIO Y EQUIPO DE OFICINA	SILLA DE VISITA C/CODERAS	0
27373	DSA21 24157	31/07/2006	MOBILIARIO Y EQUIPO DE OFICINA	SILLA DE VISITA C/CODERAS	0
27375	DSA21 24159	31/07/2006	MOBILIARIO Y EQUIPO DE OFICINA	SILLA DE VISITA C/CODERAS	0
27376	DSA21 24160	31/07/2006	MOBILIARIO Y EQUIPO DE OFICINA	SILLA DE VISITA C/CODERAS	0

27377	DSA21 24161		31/07/2006	MOBILIARIO Y EQUIPO DE OFICINA	SILLA DE VISITA C/CODERAS	0
27378	DSA21 24162		31/07/2006	MOBILIARIO Y EQUIPO DE OFICINA	SILLA DE VISITA C/CODERAS	0
27379	DSA21 24163		31/07/2006	MOBILIARIO Y EQUIPO DE OFICINA	SILLA DE VISITA C/CODERAS	0
27380	DAF16 24164		31/07/2006	MOBILIARIO Y EQUIPO DE OFICINA	SILLA DE VISITA C/CODERAS	0
27381	DSA21 25095		31/08/2006	MOBILIARIO Y EQUIPO DE OFICINA	SILLA SECRETARIAL C/RODAJAS	0
27382	DSA21 25096		31/08/2006	MOBILIARIO Y EQUIPO DE OFICINA	SILLA TUBULAR APILABLE EN TELA	0
27383	DSA21 25097		31/08/2006	MOBILIARIO Y EQUIPO DE OFICINA	SILLA TUBULAR APILABLE EN TELA	0
27384	DSA21 25107		31/08/2006	MOBILIARIO Y EQUIPO DE OFICINA	SILLON EJECUTIVO EN PIEL	0
27385	DSA21 25108		31/08/2006	MOBILIARIO Y EQUIPO DE OFICINA	SILLON EJECUTIVO EN PIEL	0
27386	DSA21 25319		30/11/2006	MOBILIARIO Y EQUIPO DE OFICINA	ESTANTE MET. BLANCO C/14 CHAROLAS	0
27387	DSA21 2821		02/05/2001	MOBILIARIO Y EQUIPO DE OFICINA	COMODA MADERA C/4 PTAS.	0
27388	DSA21 2827		02/05/2001	MOBILIARIO Y EQUIPO DE OFICINA	COMODA MADERA C/4 PTAS.	0
27389	DSA21 2910		07/06/2000	MOBILIARIO Y EQUIPO DE OFICINA	ESTANTE METALICO C/5 ENTREP.	0
27391	DSA21 30953		30/06/2008	MOBILIARIO Y EQUIPO DE OFICINA	CHAROLA PARA ESTANTES 920MM X600MM (36)	1101.8
27392	DSA21 30984		30/06/2008	MOBILIARIO Y EQUIPO DE OFICINA	ANAQUEL CHAROLAS 84*30 (21)	311.39
27393	DSA21 31049		30/06/2008	MOBILIARIO Y EQUIPO DE OFICINA	VENTILADOR TIPO TORRE MCA. LASKO C/REMOTO	137.57
27394	DSA21 31053		30/06/2008	MOBILIARIO Y EQUIPO DE OFICINA	VENTILADOR TIPO TORRE MCA. LASKO C/REMOTO	137.57
27395	DSA21 31057		30/06/2008	MOBILIARIO Y EQUIPO DE OFICINA	VENTILADOR TIPO TORRE MCA. LASKO C/REMOTO	137.57
27396	DSA21 31058		30/06/2008	MOBILIARIO Y EQUIPO DE OFICINA	VENTILADOR TIPO TORRE MCA. LASKO C/REMOTO	137.57
27397	DSA21 3128		06/07/2001	MOBILIARIO Y EQUIPO DE OFICINA	SILLON AZUL	0
27399	DSA21 35716		27/03/2009	MOBILIARIO Y EQUIPO DE OFICINA	ARCHIVERO MOVIL C/MAPLE	514.88
27400	DSA21 35717		27/03/2009	MOBILIARIO Y EQUIPO DE OFICINA	ARCHIVERO MOVIL C/MAPLE	514.88
27401	DSA21 3611		10/11/1998	MOBILIARIO Y EQUIPO DE OFICINA	MESA EN MELAMINA LATERAL	0
27402	DSA21 3612		10/11/1998	MOBILIARIO Y EQUIPO DE OFICINA	MESA DE MADERA REDONDA 1.20MTS.C/CRISTAL	0
27405	DSA21 3617		10/11/1998	MOBILIARIO Y EQUIPO DE OFICINA	ARCHIVERO EN MELAMINA 2 GAVETAS	0
27406	DSA21 3620		10/11/1998	MOBILIARIO Y EQUIPO DE OFICINA	SILLA DE VISITA CON CODERAS EN PLIANA	0
27407	DSA21 3621		10/11/1998	MOBILIARIO Y EQUIPO DE OFICINA	SILLA DE VISITA CON CODERAS EN PLIANA	0
27408	DSA21 3622		10/11/1998	MOBILIARIO Y EQUIPO DE OFICINA	SILLA DE VISITA CON CODERAS EN PLIANA	0
27410	DSA21 3625		10/11/1998	MOBILIARIO Y EQUIPO DE OFICINA	CREDENZA EN MELAMINA 2 CJN.1 ENTREPAÑO	0
27414	DSA21 3630		10/11/1998	MOBILIARIO Y EQUIPO DE OFICINA	ESCRITORIO EJECUTIVO EN MELAMINA 3 CJN	0
27416	DSA21 3634		18/06/1999	MOBILIARIO Y EQUIPO DE OFICINA	ARCHIVERO MET. C/3 GAVETAS	0
27417	DSA21 3637		10/11/1998	MOBILIARIO Y EQUIPO DE OFICINA	ARCHIVERO METALICO 3 GAVETAS	0
27418	DSA10 3638		03/03/2003	MOBILIARIO Y EQUIPO DE OFICINA	ESCRITORIO MELAMINA 2 CJNS.	0
27419	DSA21 3640		11/11/1998	MOBILIARIO Y EQUIPO DE OFICINA	SILLON DE VISITA CON CODERAS	0
27420	DSA21 3641		08/10/2002	MOBILIARIO Y EQUIPO DE OFICINA	SILLA VISITA 1 PLAZA C/COD	0
27421	DSA21 3671		03/03/2003	MOBILIARIO Y EQUIPO DE OFICINA	SILLA VINIL VERDE DE MADERA	0
27423	DSA21 3673		11/11/1998	MOBILIARIO Y EQUIPO DE OFICINA	ESCRITORIO SECRETARIAL MELAMINA 4 CJNS.	0
27425	DSA21 3675		11/11/1998	MOBILIARIO Y EQUIPO DE OFICINA	CREDENZA EN MELAMNA 2 PTAS.CORREDIZAS	0
27428	DSA21 3679		08/10/2002	MOBILIARIO Y EQUIPO DE OFICINA	SILLA MADERA INFANTIL	0
27429	DSA21 3680		06/07/2001	MOBILIARIO Y EQUIPO DE OFICINA	MUEBLE BLANCO MADERA C/2 PUERTAS	0
27430	DSA21 3681		08/10/2002	MOBILIARIO Y EQUIPO DE OFICINA	SILLA MADERA INFANTIL	0
27432	DSA21 3685		11/11/1998	MOBILIARIO Y EQUIPO DE OFICINA	ARCHIVERO EN MELAMINA 3 GAVETAS	0
27433	DSA21 3686		18/06/1999	MOBILIARIO Y EQUIPO DE OFICINA	ESTANTE METALICO C/9 CHAROLAS	0
27434	DSA21 3689		08/10/2002	MOBILIARIO Y EQUIPO DE OFICINA	ESTANTE MET. 5 ENTREPAÑOS	0
27435	DSA10 3690		11/11/1998	MOBILIARIO Y EQUIPO DE OFICINA	ESCRITORIO SECRETARIAL MET.CUB. MEL.2CJN	0
27436	DSA10 3692		11/11/1998	MOBILIARIO Y EQUIPO DE OFICINA	ESCRITORIO SECRETARIAL MELAMINA 2 CJNS.	0
27437	DSA21 3693		08/10/2002	MOBILIARIO Y EQUIPO DE OFICINA	MUEBLE DE MADERA 2/PTAS CORREDIZAS	0
27439	DSA21 3702		11/11/1998	MOBILIARIO Y EQUIPO DE OFICINA	CREDENZA MET. 2 PTAS. CORREDIZAS CRISTAL	0
27440	DSA21 3703		18/06/1999	MOBILIARIO Y EQUIPO DE OFICINA	ESTANTE METALICO C/9 CHAROLAS	0
27441	DSA21 3704		06/01/2000	MOBILIARIO Y EQUIPO DE OFICINA	ESTANTE METALICO C/11 CHAROLAS	0
27444	DSA21 3709		11/11/1998	MOBILIARIO Y EQUIPO DE OFICINA	ARCHIVERO METALICO 3 GAVETAS	0
27445	DSA21 3711	NARANJA	08/10/2002	MOBILIARIO Y EQUIPO DE OFICINA	SILLON OPPCO	0
27446	DSA21 3712		08/10/2002	MOBILIARIO Y EQUIPO DE OFICINA	ACRILICO	0
27448	DSA21 3714		11/11/1998	MOBILIARIO Y EQUIPO DE OFICINA	BUROE DE FORMICA 3 CAJONES	0
27450	DSA21 3748		11/11/1998	MOBILIARIO Y EQUIPO DE OFICINA	ESTANTE METALICO 5 ENTREPANOS	0
27451	DSA21 3750		11/11/1998	MOBILIARIO Y EQUIPO DE OFICINA	ESTANTE METALICO 5 ENTREPANOS	0
27452	DSA21 3751		23/03/2001	MOBILIARIO Y EQUIPO DE OFICINA	MESA TRABAJO MET.C/MELAM.	0
27453	DSA21 3763		08/10/2002	MOBILIARIO Y EQUIPO DE OFICINA	ESCRITORIO SEC. MELEMINA C/2 CJNS	0
27460	DSA21 3771		11/11/1998	MOBILIARIO Y EQUIPO DE OFICINA	ESTANTE METALICO	0
27461	DSA21 3776		08/10/2002	MOBILIARIO Y EQUIPO DE OFICINA	MESA P/MAQ. DE ESC C/RODAJAS	0
27463	DSA21 3778		12/11/1998	MOBILIARIO Y EQUIPO DE OFICINA	ARCHIVERO METALICO 4 GAVETAS	0
27464	DSA21 3781		12/11/1998	MOBILIARIO Y EQUIPO DE OFICINA	ARCHIVERO METALICO 3 GAVETAS	0
27465	DSA21 3782		12/11/1998	MOBILIARIO Y EQUIPO DE OFICINA	ESTANTE METALICO 6 CHAROLAS	0
27466	DSA21 3784		12/11/1998	MOBILIARIO Y EQUIPO DE OFICINA	ESCRITORIO SECRETARIAL MELAMINA 2 CJNS.	0
27467	DSA21 3785		12/11/1998	MOBILIARIO Y EQUIPO DE OFICINA	ESTANTE METALICO 5 CHAROLAS	0
27468	DSA21 3786		12/11/1998	MOBILIARIO Y EQUIPO DE OFICINA	ESTANTE METALICO 6 CHAROLAS	0
27469	DSA21 3790		12/11/1998	MOBILIARIO Y EQUIPO DE OFICINA	ESTANTE METALICO 5 CHAROLAS	0
27470	DSA21 3792		12/11/1998	MOBILIARIO Y EQUIPO DE OFICINA	ESTANTE METALICO 6 CHAROLAS	0
27471	DSA21 3793		12/11/1998	MOBILIARIO Y EQUIPO DE OFICINA	ESTANTE METALICO 6 CHAROLAS	0
27472	DSA21 3794		12/11/1998	MOBILIARIO Y EQUIPO DE OFICINA	ESTANTE METALICO 6 CHAROLAS	0
27473	DSA21 3795		12/11/1998	MOBILIARIO Y EQUIPO DE OFICINA	ESTANTE METALICO 6 CHAROLAS	0
27474	DSA21 3796		12/11/1998	MOBILIARIO Y EQUIPO DE OFICINA	ARCHIVERO METALICO 3 GAVETAS	0
27476	DSA21 3799		18/06/1999	MOBILIARIO Y EQUIPO DE OFICINA	SILLA TUBULAR APILABLE	0
27477	DSA21 3800		08/10/2002	MOBILIARIO Y EQUIPO DE OFICINA	SILLA MADERA INFANTIL	0
27479	DSA21 3803		08/10/2002	MOBILIARIO Y EQUIPO DE OFICINA	ARCHIVERO MET. NEGRO 8 GAVETAS	0
27480	DSA21 3811		08/10/2002	MOBILIARIO Y EQUIPO DE OFICINA	SILLA MADERA INFANTIL	0
27482	DSA21 3835		12/11/1998	MOBILIARIO Y EQUIPO DE OFICINA	CESTOS DE PLASTICO P/MATERIAL (7)	0
27484	DSA21 3842		12/11/1998	MOBILIARIO Y EQUIPO DE OFICINA	ESTANTE METALICO 4 CHAROLAS	0
27485	DSA21 3843		12/11/1998	MOBILIARIO Y EQUIPO DE OFICINA	ESTANTE METALICO 4 CHAROLAS	0
27486	DSA21 3844		12/11/1998	MOBILIARIO Y EQUIPO DE OFICINA	ESTANTE METALICO 3 CHAROLAS 2 PTAS.COR	0
27487	DSA21 3848		08/10/2002	MOBILIARIO Y EQUIPO DE OFICINA	ARCHIVERO METL NEGRO 8 GAVETAS	0
27488	DSA21 3857		03/03/2003	MOBILIARIO Y EQUIPO DE OFICINA	ESCRITORIO MET. C/4 CJN. 3 ENTREPAÑOS	0
27489	DSA21 3859		08/10/2002	MOBILIARIO Y EQUIPO DE OFICINA	SILLA MADERA INFANTIL	0
27490	DSA21 3860		08/10/2002	MOBILIARIO Y EQUIPO DE OFICINA	SILLA MADERA INFANTIL	0
27491	DSA21 3863		18/06/1999	MOBILIARIO Y EQUIPO DE OFICINA	SILLON RESPALDO ALTO MADERA VINIL	0
27492	DSA21 3864		08/10/2002	MOBILIARIO Y EQUIPO DE OFICINA	ESTANTE METALICO	0
27493	DSA10 3873		08/10/2002	MOBILIARIO Y EQUIPO DE OFICINA	ESCRIT. SEC. MEL 2 CJNS	0
27495	DSA21 3898		13/11/1998	MOBILIARIO Y EQUIPO DE OFICINA	MESA DE TRABAJO MET. CUBIERTA MELAMINA	0
27496	DSA21 3904		23/03/2001	MOBILIARIO Y EQUIPO DE OFICINA	SILLA VINIL ROSA	0
27497	DSA21 3906		13/11/1998	MOBILIARIO Y EQUIPO DE OFICINA	SILLON RESPALDO ALTO CAFE	0
27498	DSA21 3907		13/11/1998	MOBILIARIO Y EQUIPO DE OFICINA	SILLON DE RESPALDO ALTO	0
27499	DSA21 3908		13/11/1998	MOBILIARIO Y EQUIPO DE OFICINA	SILLON C/DESCANSABRAZO VERDE	0
27500	DSA21 3909		13/11/1998	MOBILIARIO Y EQUIPO DE OFICINA	BURO DE IMITACION MADERA 3 CAJONES	0
27501	DSA21 3912		03/03/2003	MOBILIARIO Y EQUIPO DE OFICINA	MESA CHICA	0
27503	DSA21 3919		18/11/1999	MOBILIARIO Y EQUIPO DE OFICINA	ARCHIVERO MET. C/4 GAVETAS	0
27505	DSA21 3923		13/11/1998	MOBILIARIO Y EQUIPO DE OFICINA	MESA DE TRABAJO METALICA C/1 CAJON	0
27507	DSA21 3925		13/11/1998	MOBILIARIO Y EQUIPO DE OFICINA	PIZARRON CON CORCHO	0
27510	DSA21 3934		13/11/1998	MOBILIARIO Y EQUIPO DE OFICINA	EQUIPO AIRE ACOND. JANITROL	0
27512	DSA21 3951		13/11/1998	MOBILIARIO Y EQUIPO DE OFICINA	ESCRITORIO SECRETARIAL METALICO MELAMINA	0
27513	DSA21 3952		13/11/1998	MOBILIARIO Y EQUIPO DE OFICINA	MESA	0
27514	DSA21 3955		13/11/1998	MOBILIARIO Y EQUIPO DE OFICINA	MUEBLE FORMICA GRIS-AMARILLO 3 CAJONES	0
27515	DSA21 3956		13/11/1998	MOBILIARIO Y EQUIPO DE OFICINA	BANCA MADERA	0
27518	DSA21 3964		13/11/1998	MOBILIARIO Y EQUIPO DE OFICINA	MESA TRABAJO MELAMINA 1 CAJON	0
27516	DSA21 3967		13/11/1998	MOBILIARIO Y EQUIPO DE OFICINA	MESA TRABAJO METALICA C/MADERA	0
27519	DSA21 3971		06/01/2000	MOBILIARIO Y EQUIPO DE OFICINA	ESCRITORIO SECRET. MET. C/2 CJNS.(PAIDO)	0
27520	DSA21 3979		08/10/2002	MOBILIARIO Y EQUIPO DE OFICINA	ARCHIVERO MELAMINA 3 GAVETAS	0
27521	DSA10 3980		13/11/1998	MOBILIARIO Y EQUIPO DE OFICINA	ESCRITORIO MET. MELAMINA 2/CAJONES	0
27522	DSA21 3981		13/11/1998	MOBILIARIO Y EQUIPO DE OFICINA	PIZARRON DE CORCHO	0
27524	DSA21 3983		03/03/2003	MOBILIARIO Y EQUIPO DE OFICINA	PORTA GARRAFON DE PLASTICO	0

27525	DSA21 3869	13/11/1998	MOBILIARIO Y EQUIPO DE OFICINA	SILLA DE RUEDAS	0
27528	DSA21 4022	18/06/1999	MOBILIARIO Y EQUIPO DE OFICINA	MUEBLE FORMICA GRIS-AZUL 3 CAJON	0
27527	DSA10 4057	13/11/1998	MOBILIARIO Y EQUIPO DE OFICINA	ESCRITORIO EJEC.MET.*GUARDERIA	0
27530	DSA21 42982	31/01/2011	MOBILIARIO Y EQUIPO DE OFICINA	MUEBLE MELAMINA C/2 PUERTAS	0
27531	DSA21 42983	31/01/2011	MOBILIARIO Y EQUIPO DE OFICINA	MUEBLE MELAMINA C/2 PUERTAS	0
27538	DSA21 5982	08/10/2002	MOBILIARIO Y EQUIPO DE OFICINA	SILLA VISITA EN TELA A	0
27537	DSA21 6862	03/03/2003	MOBILIARIO Y EQUIPO DE OFICINA	SILLA MADERA INFANTIL	0
27540	DSA10 8111	11/06/1999	MOBILIARIO Y EQUIPO DE OFICINA	SILLA SECRETARIAL C/RODAJAS	0
27544	DSA21 9362	08/10/2002	MOBILIARIO Y EQUIPO DE OFICINA	SILLA APILABLE A	0
27545	DSA21 9367	08/10/2002	MOBILIARIO Y EQUIPO DE OFICINA	SILLA APILABLE A	0
27546	DSA21 9368	08/10/2002	MOBILIARIO Y EQUIPO DE OFICINA	SILLA C/2 PLAZAS A	0
27547	DSA21 9572	03/04/2002	MOBILIARIO Y EQUIPO DE OFICINA	CONJUNTO EJECUTIVO A	0
27548	DSA21 9573	03/04/2002	MOBILIARIO Y EQUIPO DE OFICINA	SILLA VISITA A	0
27549	DSA21 9574	03/04/2002	MOBILIARIO Y EQUIPO DE OFICINA	SILLA VISITA *** A	0
27550	DSA21 9575	03/04/2002	MOBILIARIO Y EQUIPO DE OFICINA	SILLON EJECUTIVO A	0
27551	DSA22 13836	05/12/2002	MOBILIARIO Y EQUIPO DE OFICINA	BANCA METALICA 3 PERSONAS	0
27552	DSA22 2798	17/12/1998	MOBILIARIO Y EQUIPO DE OFICINA	ESCRITORIO METALICO 6 CAJONES	0
27553	DSA22 2788	17/12/1998	MOBILIARIO Y EQUIPO DE OFICINA	ARCHIVERO METALICO 2 GAVETAS	0
27554	DSA22 2799	17/12/1998	MOBILIARIO Y EQUIPO DE OFICINA	MESA DE MADERA 1 CAJON	0
27557	DSA22 2804	17/12/1998	MOBILIARIO Y EQUIPO DE OFICINA	ESCRITORIO METALICO 6 CAJONES	0
27564	DSA22 2812	17/12/1998	MOBILIARIO Y EQUIPO DE OFICINA	ARCHIVERO METALICO 3 GAVETAS	0
27568	DSA22 2816	17/12/1998	MOBILIARIO Y EQUIPO DE OFICINA	MESA DE MADERA	0
27571	DSA22 2822	17/12/1998	MOBILIARIO Y EQUIPO DE OFICINA	BUROE MADERA 2 ENTREPANOS	0
27573	DSA22 2825	17/12/1998	MOBILIARIO Y EQUIPO DE OFICINA	MESA DE MADERA	0
27574	DSA22 2826	17/12/1998	MOBILIARIO Y EQUIPO DE OFICINA	COMODA DE MADERA 6 PUERTAS	0
27575	DSA22 30081	30/04/2006	MOBILIARIO Y EQUIPO DE OFICINA	SILLA APILABLE COLOR NEGRO	36
27576	DSA22 30082	30/04/2006	MOBILIARIO Y EQUIPO DE OFICINA	SILLA APILABLE COLOR NEGRO	36
27577	DSA22 30083	30/04/2006	MOBILIARIO Y EQUIPO DE OFICINA	SILLA APILABLE COLOR NEGRO	36
27578	DSA22 30084	30/04/2006	MOBILIARIO Y EQUIPO DE OFICINA	SILLA APILABLE COLOR NEGRO	36
27579	DSA22 30085	30/04/2006	MOBILIARIO Y EQUIPO DE OFICINA	SILLA APILABLE COLOR NEGRO	36
27580	DSA22 30086	30/04/2006	MOBILIARIO Y EQUIPO DE OFICINA	SILLA APILABLE COLOR NEGRO	36
27581	DSA22 30087	30/04/2006	MOBILIARIO Y EQUIPO DE OFICINA	SILLA APILABLE COLOR NEGRO	36
27582	DSA22 30088	30/04/2006	MOBILIARIO Y EQUIPO DE OFICINA	SILLA APILABLE COLOR NEGRO	36
27583	DSA22 30089	30/04/2006	MOBILIARIO Y EQUIPO DE OFICINA	SILLA APILABLE COLOR NEGRO	36
27585	DSA22 30091	30/04/2006	MOBILIARIO Y EQUIPO DE OFICINA	SILLA SEMIEJECUTIVA C/RODAJAS COLOR VINO	166.83
27586	DSA22 30107	30/04/2006	MOBILIARIO Y EQUIPO DE OFICINA	SILLA SECRETARIAL C/RODAJAS MOD.1003 DFIK	91.31
27587	DSA22 8030	17/12/1998	MOBILIARIO Y EQUIPO DE OFICINA	ESCRITORIO SECRET.MADERA 3 CAJONES	0
27589	DSA10 11086	05/07/1999	MOBILIARIO Y EQUIPO DE OFICINA	ESTANTE METALICO C/3 CHAROLAS	0
27590	DSA10 11385	05/07/1999	MOBILIARIO Y EQUIPO DE OFICINA	ESTANTE METALICO 1.00X1.00MTS.	0
27592	DSA10 14585	17/02/2003	MOBILIARIO Y EQUIPO DE OFICINA	SILLA SECRETARIAL C/RODAJAS	0
27594	DSA10 21416	16/05/2005	MOBILIARIO Y EQUIPO DE OFICINA	CAJA FUERTE 40X40	0
27596	DSA10 21540	07/06/2005	MOBILIARIO Y EQUIPO DE OFICINA	ESTANTE MET. C/6 CHAROLAS	0
27597	DSA10 21541	07/06/2005	MOBILIARIO Y EQUIPO DE OFICINA	ESTANTE MET. C/6 CHAROLAS	0
27599	DSA10 4085	17/02/2003	MOBILIARIO Y EQUIPO DE OFICINA	ARCHIVERO MELAMINA 4 GAV.	0
27600	DSA10 4087	17/02/2003	MOBILIARIO Y EQUIPO DE OFICINA	ESCRITORIO SEC. MELAMINA 2 CJNS.	0
27601	DSA10 4098	05/07/1999	MOBILIARIO Y EQUIPO DE OFICINA	ESCRITORIO EJEC. CUB.MELAMINA 5 CJNS.	0
27604	DSA10 5002	03/11/2003	MOBILIARIO Y EQUIPO DE OFICINA	ESCRIT.SEMIEJEC.MET.CUB. MELAMINA 2/CJNS	0
27605	DSA10 5024	09/10/2000	MOBILIARIO Y EQUIPO DE OFICINA	CESTO P/BASURA METALICO	0
27606	DSA10 5025	09/10/2000	MOBILIARIO Y EQUIPO DE OFICINA	CESTO P/BASURA METALICO	0
27607	DSA10 7239	05/07/1999	MOBILIARIO Y EQUIPO DE OFICINA	MESA METALICA 1 ENTREPANO	0
27608	DSA10 8801	09/10/2000	MOBILIARIO Y EQUIPO DE OFICINA	SACAPUNTAS MANUAL BOSTON	0
27609	DSA25 3759	10/10/2001	MOBILIARIO Y EQUIPO DE OFICINA	SILLA SECRETARIAL C/ROD.Y COD.	0
27610	DSA25 5055	14/11/1998	MOBILIARIO Y EQUIPO DE OFICINA	ESCRITORIO SEMIEJEC. MELAMINA 5 CJNES.	0
27611	DSA25 5060	14/11/1998	MOBILIARIO Y EQUIPO DE OFICINA	ESCRITORIO SECRET. MELAMINA 2CJNS. 1 CHP	0
27612	DSA25 5062	14/11/1998	MOBILIARIO Y EQUIPO DE OFICINA	ARCHIVERO DE MADERA DE 4 GAVETAS	0
27614	DSA25 5072	14/11/1998	MOBILIARIO Y EQUIPO DE OFICINA	ARCHIVERO EN MADERA 4 GAVETAS	0
27615	DSA25 5073	14/11/1998	MOBILIARIO Y EQUIPO DE OFICINA	ARCHIVERO DE MADERA 4 GAVETAS	0
27616	DFA10 5078	14/11/1998	MOBILIARIO Y EQUIPO DE OFICINA	MESA DE MADERA	0
27617	DSA25 5079	14/11/1998	MOBILIARIO Y EQUIPO DE OFICINA	ESCRITORIO SECRETARIAL MET. 3 CAJONES	0
27618	DSA25 5082	14/11/1998	MOBILIARIO Y EQUIPO DE OFICINA	ESTANTE DE MADERA DE 2 ENTREPANOS	0
27622	DSA25 5005	14/11/1998	MOBILIARIO Y EQUIPO DE OFICINA	ESTANTE METALICO 3 ENTREPANOS	0
27626	DSP10 27318	29/02/2008	MOBILIARIO Y EQUIPO DE OFICINA	SILLA DE VISITA NEGRA S/CODERAS	46.1
27627	DSP10 0226	25/06/1999	MOBILIARIO Y EQUIPO DE OFICINA	MESA SERIVICO MET.CUB/MELAM C/RODAJAS	0
27628	DSP10 0389	09/10/1998	MOBILIARIO Y EQUIPO DE OFICINA	ARCHIVERO METALICO 3 GAVETAS	0
27630	DSP10 0659	11/12/1998	MOBILIARIO Y EQUIPO DE OFICINA	ARCHIVERO METALICO 4 GAVETAS	0
27631	DSP10 0952	22/10/1998	MOBILIARIO Y EQUIPO DE OFICINA	ESTANTE METALICO 4 ENTREPANOS	0
27632	DSP10 10635	07/12/2000	MOBILIARIO Y EQUIPO DE OFICINA	GAVETA METALICA 2 PUERTAS	0
27633	DSP10 10648	19/04/2002	MOBILIARIO Y EQUIPO DE OFICINA	ESCRITORIO EJECUTIVO MELAMINA	0
27634	DSP10 1072	04/09/2002	MOBILIARIO Y EQUIPO DE OFICINA	ESCRITORIO METALICO DE 4 CAJONES	0
27635	DSP10 10722	11/10/2001	MOBILIARIO Y EQUIPO DE OFICINA	ARCHIVERO MET. C/3 GAVETAS	0
27636	DSP10 10742	02/06/2003	MOBILIARIO Y EQUIPO DE OFICINA	MESA DE TRABAJO MEL. 1 CAJON	0
27637	DSP10 11018	07/01/2003	MOBILIARIO Y EQUIPO DE OFICINA	VENTILADOR DE MESA PHILIPS	0
27638	DFA33 11574	08/03/2000	MOBILIARIO Y EQUIPO DE OFICINA	LOOKER METALICO	0
27639	DSP10 11578	27/05/1999	MOBILIARIO Y EQUIPO DE OFICINA	ESCRITORIO MADERA C/6 CJNES.	0
27640	DSP10 11784	30/04/1999	MOBILIARIO Y EQUIPO DE OFICINA	SILLA APILABLE	0
27641	DSP10 11800	28/05/1999	MOBILIARIO Y EQUIPO DE OFICINA	ARCHIVERO METALICO C/3 GAVETAS	0
27642	DSP10 12083	30/06/1999	MOBILIARIO Y EQUIPO DE OFICINA	PORTAGARRAFON METALICO	0
27644	DSP10 12192	07/07/1999	MOBILIARIO Y EQUIPO DE OFICINA	MESA TRABAJO	0
27646	DSP10 12556	11/08/1999	MOBILIARIO Y EQUIPO DE OFICINA	CREDENZA EJEC.1.80 MELAM.	0
27648	DSP10 12965	14/12/1999	MOBILIARIO Y EQUIPO DE OFICINA	ROTAFOLIO BLANCO	0
27649	DSP10 13832	14/12/1999	MOBILIARIO Y EQUIPO DE OFICINA	ESCRITORIO SECRET.MELAM.C/2 CJNS.	0
27650	DSP10 13899	24/05/2001	MOBILIARIO Y EQUIPO DE OFICINA	MESA MADERA MEDIANA	0
27651	DSP10 14518	08/05/2003	MOBILIARIO Y EQUIPO DE OFICINA	ARCHIVERO DE 3 GAVETAS METALICO	0
27654	DFA33 14634	02/06/2000	MOBILIARIO Y EQUIPO DE OFICINA	SILLA TUBULAR APILABLE	0
27655	DSP10 14819	01/08/2000	MOBILIARIO Y EQUIPO DE OFICINA	ESTANTE MET. C/6 POST.C/10 CHAR.	0
27656	DSP10 14820	01/08/2000	MOBILIARIO Y EQUIPO DE OFICINA	ESTANTE MET. C/6 POST.C/15 CHAR.	0
27657	DSP10 14821	01/08/2000	MOBILIARIO Y EQUIPO DE OFICINA	ESTANTE MET. C/6 POST.C/15 CHAR.	0
27658	DFA33 14835	27/09/2000	MOBILIARIO Y EQUIPO DE OFICINA	LOOKER MET. C/2 COMPARTIMENTOS	0
27659	DFA33 14936	15/10/2000	MOBILIARIO Y EQUIPO DE OFICINA	LOOKER METALICO C/3 GAVETAS	0
27660	DSP10 1494	13/12/2003	MOBILIARIO Y EQUIPO DE OFICINA	ARCHIVERO METALICO C/3 GAVETAS	0
27661	DSP10 15134	10/11/2000	MOBILIARIO Y EQUIPO DE OFICINA	ESTANTE MET. C/15 CHAROLAS	0
27662	DSP10 15135	10/11/2000	MOBILIARIO Y EQUIPO DE OFICINA	ESTANTE MET. C/20 CHAROLAS	0
27663	DSP10 15136	10/11/2000	MOBILIARIO Y EQUIPO DE OFICINA	ESTANTE MET. C/15 CHAROLAS	0
27664	DSP10 15137	10/11/2000	MOBILIARIO Y EQUIPO DE OFICINA	ESTANTE MET. C/20 CHAROLAS	0
27665	DSP10 15138	10/11/2000	MOBILIARIO Y EQUIPO DE OFICINA	ESTANTE MET. C/25 CHAROLAS	0
27666	DSP10 15139	10/11/2000	MOBILIARIO Y EQUIPO DE OFICINA	ESTANTE MET. C/15 CHAROLAS	0
27667	DSP10 15161	02/12/2003	MOBILIARIO Y EQUIPO DE OFICINA	MUEBLE MADERA C/35 CJNS.	0
27668	DSP10 15225	07/12/2000	MOBILIARIO Y EQUIPO DE OFICINA	MUEBLE DE MADERA 2 PTAS. CORRED.	0
27669	DSP10 15823	05/04/2001	MOBILIARIO Y EQUIPO DE OFICINA	MODULO PARA IMPRESORA MELAMINA	0
27671	DSP10 17516	28/10/2003	MOBILIARIO Y EQUIPO DE OFICINA	SILLA APILABLE NEGRA A	0
27672	DSP10 17517	28/10/2003	MOBILIARIO Y EQUIPO DE OFICINA	SILLA APILABLE NEGRA A	0
27673	DSP10 17522	28/10/2003	MOBILIARIO Y EQUIPO DE OFICINA	SILLA APILABLE NEGRA A	0
27674	DSP10 17575	22/04/2003	MOBILIARIO Y EQUIPO DE OFICINA	SILLA TUBULAR APILABLE NEGRA A	0
27675	DSP10 17576	22/04/2003	MOBILIARIO Y EQUIPO DE OFICINA	SILLA TUBULAR APILABLE NEGRA A	0
27676	DSP10 18976	11/12/2003	MOBILIARIO Y EQUIPO DE OFICINA	SILLA DE VISITA A	0
27677	DSP10 18978	11/12/2003	MOBILIARIO Y EQUIPO DE OFICINA	SILLA DE VISITA A	0
27678	DSP10 19021	19/09/2003	MOBILIARIO Y EQUIPO DE OFICINA	ARCHIVERO DE MADERA DE PINO 2 GAVETAS	0
27680	DSP10 19556	27/02/2004	MOBILIARIO Y EQUIPO DE OFICINA	SILLA TUBULAR APILABLE F.	0
27682	DSP10 19853	24/03/2004	MOBILIARIO Y EQUIPO DE OFICINA	ARCHIVERO METALICO 4 GAVETAS	0

27684	DSP10 20555	17/09/2004	MOBILIARIO Y EQUIPO DE OFICINA	PINTARRON	0
27685	DSP10 20703	14/12/2004	MOBILIARIO Y EQUIPO DE OFICINA	PIZARRON	0
27686	DSP10 20871	16/02/2005	MOBILIARIO Y EQUIPO DE OFICINA	PIZARRON BLANCO 1.20 X 90	0
27687	DSP10 20872	16/02/2005	MOBILIARIO Y EQUIPO DE OFICINA	PIZARRON BLANCO 1.20 X 90	0
27688	DSP10 20873	16/02/2005	MOBILIARIO Y EQUIPO DE OFICINA	ESTANTE MET. C/5 ENTREPAÑOS	0
27689	DSP10 20874	16/02/2005	MOBILIARIO Y EQUIPO DE OFICINA	ESTANTE MET. C/5 ENTREPAÑOS	0
27690	DSP10 20875	16/02/2005	MOBILIARIO Y EQUIPO DE OFICINA	ESTANTE MET. C/5 ENTREPAÑOS	0
27691	DSP10 20876	16/02/2005	MOBILIARIO Y EQUIPO DE OFICINA	ESTANTE MET. C/5 ENTREPAÑOS	0
27692	DSP10 20877	16/02/2005	MOBILIARIO Y EQUIPO DE OFICINA	ESTANTES METALICOS 2.2 MTS. DE ALTURA 4 POSTES DE 2.2 CM C.	0
27693	DSP10 20878	16/02/2005	MOBILIARIO Y EQUIPO DE OFICINA	ESTANTE MET. C/5 ENTREPAÑOS	0
27694	DSP10 20879	16/02/2005	MOBILIARIO Y EQUIPO DE OFICINA	ESTANTE MET. C/5 ENTREPAÑOS	0
27695	DSP10 20880	16/02/2005	MOBILIARIO Y EQUIPO DE OFICINA	ESTANTE MET. C/5 ENTREPAÑOS	0
27696	DSP10 20881	16/02/2005	MOBILIARIO Y EQUIPO DE OFICINA	ESTANTE MET. C/5 ENTREPAÑOS	0
27697	DSP10 20882	16/02/2005	MOBILIARIO Y EQUIPO DE OFICINA	ESTANTE MET. C/5 ENTREPAÑOS	0
27698	DSP10 20883	16/02/2005	MOBILIARIO Y EQUIPO DE OFICINA	ESTANTE MET. C/5 ENTREPAÑOS	0
27699	DSP10 20884	16/02/2005	MOBILIARIO Y EQUIPO DE OFICINA	ESTANTE MET. C/5 ENTREPAÑOS	0
27700	DSP10 20885	16/02/2005	MOBILIARIO Y EQUIPO DE OFICINA	ESTANTE MET. C/5 ENTREPAÑOS	0
27701	DSP10 20886	16/02/2005	MOBILIARIO Y EQUIPO DE OFICINA	ESTANTE MET. C/5 ENTREPAÑOS	0
27702	DSP10 20887	16/02/2005	MOBILIARIO Y EQUIPO DE OFICINA	ESTANTE MET. C/5 ENTREPAÑOS	0
27703	IMD10 20890	17/02/2005	MOBILIARIO Y EQUIPO DE OFICINA	SILLA SECRETARIAL C/RODAJAS	0
27705	DSP10 21011	09/03/2005	MOBILIARIO Y EQUIPO DE OFICINA	SILLA DE VISITA EN TELA C/CODERAS	0
27707	DSP10 21013	09/03/2005	MOBILIARIO Y EQUIPO DE OFICINA	SILLA DE VISITA EN TELA C/CODERAS	0
27708	DSP10 21014	09/03/2005	MOBILIARIO Y EQUIPO DE OFICINA	SILLA DE VISITA EN TELA C/CODERAS	0
27710	DSP10 21016	09/03/2005	MOBILIARIO Y EQUIPO DE OFICINA	SILLA DE VISITA EN TELA C/CODERAS	0
27711	DSP10 21017	09/03/2005	MOBILIARIO Y EQUIPO DE OFICINA	SILLA DE VISITA EN TELA C/CODERAS	0
27712	DSP10 21018	09/03/2005	MOBILIARIO Y EQUIPO DE OFICINA	SILLA DE VISITA EN TELA C/CODERAS	0
27713	DSP10 21019	09/03/2005	MOBILIARIO Y EQUIPO DE OFICINA	SILLA DE VISITA EN TELA C/CODERAS	0
27714	DSP10 21020	09/03/2005	MOBILIARIO Y EQUIPO DE OFICINA	SILLA DE VISITA EN TELA C/CODERAS	0
27715	DSP10 21021	09/03/2005	MOBILIARIO Y EQUIPO DE OFICINA	SILLA DE VISITA EN TELA C/CODERAS	0
27716	DSP10 21058	10/03/2005	MOBILIARIO Y EQUIPO DE OFICINA	PINTARRON BLANCO 1.20X1.60	0
27717	DSP10 21202	31/03/2005	MOBILIARIO Y EQUIPO DE OFICINA	GUILLOTINA	0
27719	DSP10 21488	18/05/2005	MOBILIARIO Y EQUIPO DE OFICINA	SILLA SECRETARIAL C/RODAJAS	0
27720	DSP10 21655	21/06/2005	MOBILIARIO Y EQUIPO DE OFICINA	ESCRITORIO EJECUTIVO METALICO	0
27721	DSP10 21656	21/06/2005	MOBILIARIO Y EQUIPO DE OFICINA	SILLA SEC. C/RODAJAS	0
27722	DSP10 21660	21/06/2005	MOBILIARIO Y EQUIPO DE OFICINA	SILLON EJECUTIVO	0
27723	DSP10 22278	05/08/2005	MOBILIARIO Y EQUIPO DE OFICINA	ARCHIVERO METALICO C/3 GAVETAS	0
27724	DSP10 22288	10/08/2005	MOBILIARIO Y EQUIPO DE OFICINA	VENTILADOR DE PISO LAKEWOOD	0
27725	DSP10 22293	10/08/2005	MOBILIARIO Y EQUIPO DE OFICINA	VENTILADOR DE PISO LAKEWOOD	0
27726	DSP10 22294	10/08/2005	MOBILIARIO Y EQUIPO DE OFICINA	VENTILADOR DE PISO LAKEWOOD	0
27727	DSP10 22295	10/08/2005	MOBILIARIO Y EQUIPO DE OFICINA	VENTILADOR DE PISO LAKEWOOD	0
27729	DSP10 22652	03/08/2005	MOBILIARIO Y EQUIPO DE OFICINA	MUEBLE DE MADERA C/CAJON Y CHAPA	0
27731	DSP10 22901	31/12/2005	MOBILIARIO Y EQUIPO DE OFICINA	SILLON DE VISITA C/CODERAS EN PIEL	0
27732	DSP10 22902	31/12/2005	MOBILIARIO Y EQUIPO DE OFICINA	SILLON DE VISITA C/CODERAS EN PIEL	0
27733	DSP10 22903	31/12/2005	MOBILIARIO Y EQUIPO DE OFICINA	SILLON DE VISITA C/CODERAS EN PIEL	0
27734	DSP10 22904	31/12/2005	MOBILIARIO Y EQUIPO DE OFICINA	SILLON DE VISITA C/CODERAS EN PIEL	0
27735	DSP10 22905	31/12/2005	MOBILIARIO Y EQUIPO DE OFICINA	SILLON DE VISITA C/CODERAS EN PIEL	0
27738	DSP10 23108	06/12/2005	MOBILIARIO Y EQUIPO DE OFICINA	ESTANTE MET. C/6 ENTREPAÑOS	0
27739	DSP10 23109	06/12/2005	MOBILIARIO Y EQUIPO DE OFICINA	ESTANTE MET. C/6 ENTREPAÑOS	0
27740	DSP10 23110	06/12/2005	MOBILIARIO Y EQUIPO DE OFICINA	ESTANTE MET. C/6 ENTREPAÑOS	0
27741	DSP10 23111	06/12/2005	MOBILIARIO Y EQUIPO DE OFICINA	ESTANTE MET. C/6 ENTREPAÑOS	0
27742	DSP10 23112	06/12/2005	MOBILIARIO Y EQUIPO DE OFICINA	ESTANTE MET. C/6 ENTREPAÑOS	0
27743	DSP10 23113	06/12/2005	MOBILIARIO Y EQUIPO DE OFICINA	ESTANTE MET. C/6 ENTREPAÑOS	0
27744	DSP10 23114	06/12/2005	MOBILIARIO Y EQUIPO DE OFICINA	ESTANTE MET. C/6 ENTREPAÑOS	0
27745	DSP10 23115	06/12/2005	MOBILIARIO Y EQUIPO DE OFICINA	ESTANTE MET. C/6 ENTREPAÑOS	0
27746	DSP10 23117	06/12/2005	MOBILIARIO Y EQUIPO DE OFICINA	ESTANTE MET. C/6 ENTREPAÑOS	0
27747	DSP10 23118	06/12/2005	MOBILIARIO Y EQUIPO DE OFICINA	ESTANTE MET. C/6 ENTREPAÑOS	0
27748	DSP10 23119	06/12/2005	MOBILIARIO Y EQUIPO DE OFICINA	ESTANTE MET. C/6 ENTREPAÑOS.	0
27749	DSP10 23370	31/12/2005	MOBILIARIO Y EQUIPO DE OFICINA	ROTAFOLIO	0
27750	DSP10 23478	28/02/2006	MOBILIARIO Y EQUIPO DE OFICINA	SILLON EJECUTIVO EN PIEL	0
27751	DSP10 23479	28/02/2006	MOBILIARIO Y EQUIPO DE OFICINA	SILLON EJECUTIVO EN PIEL	0
27752	DSP10 23480	28/02/2006	MOBILIARIO Y EQUIPO DE OFICINA	SILLON EJECUTIVO EN PIEL	0
27753	DSP10 23481	28/02/2006	MOBILIARIO Y EQUIPO DE OFICINA	SILLA SECRETARIAL C/RODAJAS	0
27754	DSP10 23483	28/02/2006	MOBILIARIO Y EQUIPO DE OFICINA	ARCHIVERO MET. NEGRO C/2 CJS.	0
27755	DSP10 23485	28/02/2006	MOBILIARIO Y EQUIPO DE OFICINA	ARCHIVERO MET. NEGRO C/2 CJS.	0
27756	DSP10 23488	28/02/2006	MOBILIARIO Y EQUIPO DE OFICINA	ESCRITORIO EJECUTIVO CUB. MEL. C/4 CJNS.	0
27757	DSP10 23489	28/02/2006	MOBILIARIO Y EQUIPO DE OFICINA	LIBRERO MODULAR C/ENTREPAÑOS	0
27758	DSP10 23490	28/02/2006	MOBILIARIO Y EQUIPO DE OFICINA	ESCRITORIO EJEC. CUB. MEL. C/2 CJNS.	0
27759	DSP10 23491	28/02/2006	MOBILIARIO Y EQUIPO DE OFICINA	CREDENZA CUB. MEL. C/1 ENTREPAÑO	0
27760	DSP10 23492	28/02/2006	MOBILIARIO Y EQUIPO DE OFICINA	CREDENZA CUB. MEL. C/1 ENTREPAÑO	0
27761	DSP10 23564	13/03/2006	MOBILIARIO Y EQUIPO DE OFICINA	SILLA TUBULAR APILABLE	0
27762	DSP10 23567	13/03/2006	MOBILIARIO Y EQUIPO DE OFICINA	SILLA TUBULAR APILABLE	0
27764	IMD10 2394	02/11/1998	MOBILIARIO Y EQUIPO DE OFICINA	SILLA DE VISITA CON CODERAS EN MADERA	0
27765	DSP10 24047	18/04/2006	MOBILIARIO Y EQUIPO DE OFICINA	PINTARRON BLANCO 60 X 90	0
27766	DSP10 24102	30/05/2006	MOBILIARIO Y EQUIPO DE OFICINA	VENTILADOR DE PEDESTAL LASKO	0
27767	DSP10 24103	30/05/2006	MOBILIARIO Y EQUIPO DE OFICINA	VENTILADOR DE PEDESTAL LASKO	0
27768	DSP10 24119	30/05/2006	MOBILIARIO Y EQUIPO DE OFICINA	VENTILADOR DE TECHO NUVENT	0
27769	DSP10 24121	30/05/2006	MOBILIARIO Y EQUIPO DE OFICINA	VENTILADOR DE TECHO NUVENT	0
27770	DSP10 24122	30/05/2006	MOBILIARIO Y EQUIPO DE OFICINA	VENTILADOR DE ASPAS DE TECHO 5 ASPAS 4 LAMPARAS	0
27771	DSP10 24123	30/05/2006	MOBILIARIO Y EQUIPO DE OFICINA	VENTILADOR DE TECHO NUVENT	0
27772	DSP10 24171	08/06/2006	MOBILIARIO Y EQUIPO DE OFICINA	VENTILADOR DE PEDESTAL LASKO	0
27773	DSP10 24236	31/08/2006	MOBILIARIO Y EQUIPO DE OFICINA	PINTARRON BLANCO 2.4 X 1.20	0
27775	DSP10 24448	31/08/2006	MOBILIARIO Y EQUIPO DE OFICINA	SILLON EJECUTIVO RESP. ALTO	0
27776	DSP10 24449	31/08/2006	MOBILIARIO Y EQUIPO DE OFICINA	SILLON EJECUTIVO RESP. ALTO	0
27777	DSP10 24450	31/08/2006	MOBILIARIO Y EQUIPO DE OFICINA	ESCRITORIO EJECUTIVO MET. CUB. MELAMINA	0
27779	DSP10 24509	31/08/2006	MOBILIARIO Y EQUIPO DE OFICINA	SILLA TUBULAR APILABLE	0
27780	DSP10 24524	14/07/2006	MOBILIARIO Y EQUIPO DE OFICINA	VENTILADOR DE PEDESTAL LASKO	0
27781	DSP10 2469	03/10/2001	MOBILIARIO Y EQUIPO DE OFICINA	CREDENZA MELAM. C/4 CJNS. 2 PTS.	0
27782	IMD10 2514	03/11/1998	MOBILIARIO Y EQUIPO DE OFICINA	SILLA VISITA MADERA 1 PLZ. C/COD.	0
27783	DSP10 26870	30/11/2007	MOBILIARIO Y EQUIPO DE OFICINA	SILLON EJECUTIVO EN PIEL	144.72
27784	DSP10 27307	29/02/2008	MOBILIARIO Y EQUIPO DE OFICINA	SILLA DE VISITA NEGRA S/CODERAS	46.1
27785	DSP10 27308	29/02/2008	MOBILIARIO Y EQUIPO DE OFICINA	SILLA DE VISITA NEGRA S/CODERAS	46.1
27786	DSP10 27310	29/02/2008	MOBILIARIO Y EQUIPO DE OFICINA	SILLA DE VISITA NEGRA S/CODERAS	46.1
27787	DSP10 27311	29/02/2008	MOBILIARIO Y EQUIPO DE OFICINA	SILLA DE VISITA NEGRA S/CODERAS	46.1
27788	DSP10 27312	29/02/2008	MOBILIARIO Y EQUIPO DE OFICINA	SILLA DE VISITA NEGRA S/CODERAS	46.1
27789	DSP10 27314	29/02/2008	MOBILIARIO Y EQUIPO DE OFICINA	SILLA DE VISITA NEGRA S/CODERAS	46.1
27790	DSP10 27315	29/02/2008	MOBILIARIO Y EQUIPO DE OFICINA	SILLA DE VISITA NEGRA S/CODERAS	46.1
27791	DSP10 27316	29/02/2008	MOBILIARIO Y EQUIPO DE OFICINA	SILLA DE VISITA NEGRA S/CODERAS	46.1
27792	DSP10 27319	29/02/2008	MOBILIARIO Y EQUIPO DE OFICINA	SILLA DE VISITA NEGRA S/CODERAS	46.1
27793	DSP10 27320	29/02/2008	MOBILIARIO Y EQUIPO DE OFICINA	SILLA DE VISITA NEGRA S/CODERAS	46.1
27794	DSP10 27322	29/02/2008	MOBILIARIO Y EQUIPO DE OFICINA	SILLA DE VISITA NEGRA S/CODERAS	46.1
27795	DSP10 27324	29/02/2008	MOBILIARIO Y EQUIPO DE OFICINA	SILLA DE VISITA NEGRA S/CODERAS	46.1
27796	DSP10 27325	29/02/2008	MOBILIARIO Y EQUIPO DE OFICINA	SILLA DE VISITA NEGRA S/CODERAS	46.1
27797	DSP10 27326	29/02/2008	MOBILIARIO Y EQUIPO DE OFICINA	SILLA DE VISITA NEGRA S/CODERAS	46.1
27798	DSP10 27327	29/02/2008	MOBILIARIO Y EQUIPO DE OFICINA	SILLA DE VISITA NEGRA S/CODERAS	46.1
27799	DSP10 27328	29/02/2008	MOBILIARIO Y EQUIPO DE OFICINA	SILLA DE VISITA NEGRA S/CODERAS	46.1
27800	DSP10 27331	29/02/2008	MOBILIARIO Y EQUIPO DE OFICINA	SILLA DE VISITA NEGRA S/CODERAS	46.1
27801	DSP10 27332	29/02/2008	MOBILIARIO Y EQUIPO DE OFICINA	SILLA DE VISITA NEGRA S/CODERAS	46.1
27802	DSP10 27333	29/02/2008	MOBILIARIO Y EQUIPO DE OFICINA	SILLA DE VISITA NEGRA S/CODERAS	46.1
27803	DSP10 27334	29/02/2008	MOBILIARIO Y EQUIPO DE OFICINA	SILLA DE VISITA NEGRA S/CODERAS	46.1

27804	DSP10 27335		29/02/2008	MOBILIARIO Y EQUIPO DE OFICINA	SILLA DE VISITA NEGRA S/CODERAS	48.1
27805	DSP10 27336		29/02/2008	MOBILIARIO Y EQUIPO DE OFICINA	SILLA DE VISITA NEGRA S/CODERAS	48.1
27806	DSP10 27337		29/02/2008	MOBILIARIO Y EQUIPO DE OFICINA	SILLA DE VISITA NEGRA S/CODERAS	48.1
27807	DSP10 27338		29/02/2008	MOBILIARIO Y EQUIPO DE OFICINA	SILLA DE VISITA NEGRA S/CODERAS	48.1
27808	DSP10 27339		29/02/2008	MOBILIARIO Y EQUIPO DE OFICINA	SILLA DE VISITA NEGRA S/CODERAS	48.1
27809	DSP10 27340		29/02/2008	MOBILIARIO Y EQUIPO DE OFICINA	SILLA DE VISITA NEGRA S/CODERAS	48.1
27810	DSP10 27341		29/02/2008	MOBILIARIO Y EQUIPO DE OFICINA	SILLA DE VISITA NEGRA S/CODERAS	48.1
27811	DSP10 27345		29/02/2008	MOBILIARIO Y EQUIPO DE OFICINA	SILLA DE VISITA NEGRA S/CODERAS	48.1
27812	DSP10 27346		29/02/2008	MOBILIARIO Y EQUIPO DE OFICINA	SILLA DE VISITA NEGRA S/CODERAS	48.1
27813	DSP10 27348		29/02/2008	MOBILIARIO Y EQUIPO DE OFICINA	SILLA DE VISITA NEGRA S/CODERAS	48.1
27814	DSP10 27380		31/03/2008	MOBILIARIO Y EQUIPO DE OFICINA	CREDENZA COLOR CHERRY	228.53
27815	DSP10 27381		31/03/2008	MOBILIARIO Y EQUIPO DE OFICINA	LIBRERO COLOR CHERRY	337.7
27816	DSP10 27382		31/03/2008	MOBILIARIO Y EQUIPO DE OFICINA	ARCHIVERO MELANINA C/ 3 GAVETAS	329.14
27817	DSP10 27403		31/12/2007	MOBILIARIO Y EQUIPO DE OFICINA	CREDENZA C/4 PUERTAS COLOR VINO	171.34
27818	DSP10 30956	B:130RM31074-	30/06/2008	MOBILIARIO Y EQUIPO DE OFICINA	ENGARGOLADORA MINIWIRE	424.54
27823	DSP10 31417		31/07/2008	MOBILIARIO Y EQUIPO DE OFICINA	CAJANDRE MOVIL 1 CAJON Y UNA GAVETA C/ GRAFITO	203.97
27824	DSP10 31418		31/07/2008	MOBILIARIO Y EQUIPO DE OFICINA	ESCRITORIO CENTRO DE TRABAJO EN "L" VIDRIO DE 8 MM	625.38
27825	DSP10 31419		31/07/2008	MOBILIARIO Y EQUIPO DE OFICINA	ESCRITORIO CENTRO DE TRABAJO EN "L" VIDRIO DE 8 MM	625.38
27826	DSP10 31420		31/07/2008	MOBILIARIO Y EQUIPO DE OFICINA	ESCRITORIO CENTRO DE TRABAJO EN "L" VIDRIO DE 8 MM	625.38
27827	DSP10 31421		31/07/2008	MOBILIARIO Y EQUIPO DE OFICINA	ESCRITORIO CENTRO DE TRABAJO EN "L" VIDRIO DE 8 MM	625.38
27828	DSP10 31422		31/07/2008	MOBILIARIO Y EQUIPO DE OFICINA	ESCRITORIO CENTRO DE TRABAJO EN "L" VIDRIO DE 8 MM	625.38
27829	DSP10 31423		31/07/2008	MOBILIARIO Y EQUIPO DE OFICINA	ESCRITORIO CENTRO DE TRABAJO EN "L" VIDRIO DE 8 MM	625.38
27830	DSP10 31424		31/07/2008	MOBILIARIO Y EQUIPO DE OFICINA	ESCRITORIO CENTRO DE TRABAJO EN "L" VIDRIO DE 8 MM	625.38
27831	DSP10 31425		31/07/2008	MOBILIARIO Y EQUIPO DE OFICINA	ESCRITORIO CENTRO DE TRABAJO EN "L" VIDRIO DE 8 MM	625.38
27832	DSP10 31426		31/07/2008	MOBILIARIO Y EQUIPO DE OFICINA	SILLA EJECUTIVA DE MALLA CON RESPALDO ALTO TAPIZADA EN PI	205.87
27833	DSP10 31427		31/07/2008	MOBILIARIO Y EQUIPO DE OFICINA	SILLA EJECUTIVA DE MALLA CON RESPALDO ALTO TAPIZADA EN PI	205.87
27834	DSP10 31428		31/07/2008	MOBILIARIO Y EQUIPO DE OFICINA	SILLA EJECUTIVA DE MALLA CON RESPALDO ALTO TAPIZADA EN PI	205.87
27835	DSP10 31429		31/07/2008	MOBILIARIO Y EQUIPO DE OFICINA	SILLA EJECUTIVA DE MALLA CON RESPALDO ALTO TAPIZADA EN PI	205.87
27836	DSP10 31430		31/07/2008	MOBILIARIO Y EQUIPO DE OFICINA	SILLA EJECUTIVA DE MALLA CON RESPALDO ALTO TAPIZADA EN PI	205.87
27837	DSP10 31431		31/07/2008	MOBILIARIO Y EQUIPO DE OFICINA	SILLA EJECUTIVA DE MALLA CON RESPALDO ALTO TAPIZADA EN PI	205.87
27838	DSP10 31432		31/07/2008	MOBILIARIO Y EQUIPO DE OFICINA	SILLA EJECUTIVA DE MALLA CON RESPALDO ALTO TAPIZADA EN PI	205.87
27839	DSP10 31433		31/07/2008	MOBILIARIO Y EQUIPO DE OFICINA	SILLA EJECUTIVA DE MALLA CON RESPALDO ALTO TAPIZADA EN PI	205.87
27840	DSP10 32740		31/08/2008	MOBILIARIO Y EQUIPO DE OFICINA	MAMPARA ALTA MOD. 270-P160122	444.06
27841	DSP10 32742		31/08/2008	MOBILIARIO Y EQUIPO DE OFICINA	MAMPARA ALTA MOD. 270-P160122	444.06
27842	DSP10 32745		31/08/2008	MOBILIARIO Y EQUIPO DE OFICINA	MAMPARA ALTA MOD. 270-P160122	444.06
27843	DSP10 32746		31/08/2008	MOBILIARIO Y EQUIPO DE OFICINA	MAMPARA ALTA MOD. 270-P160122	444.06
27844	DSP10 32747		31/08/2008	MOBILIARIO Y EQUIPO DE OFICINA	MAMPARA ALTA MOD. 270-P160122	444.06
27845	DSP10 32748		31/08/2008	MOBILIARIO Y EQUIPO DE OFICINA	MAMPARA ALTA MOD. 270-P160122	444.06
27846	DSP10 32749		31/08/2008	MOBILIARIO Y EQUIPO DE OFICINA	MAMPARA ALTA MOD. 270-P160122	444.07
27847	DSP10 32826		31/08/2008	MOBILIARIO Y EQUIPO DE OFICINA	MAMPARA BAJA MOD. 276-P120122	392.27
27848	DSP10 32846		31/08/2008	MOBILIARIO Y EQUIPO DE OFICINA	MAMPARA BAJA MOD. 276-P120122	392.27
27849	DSP10 32847		31/08/2008	MOBILIARIO Y EQUIPO DE OFICINA	MAMPARA BAJA MOD. 276-P120122	392.27
27850	DSP10 32848		31/08/2008	MOBILIARIO Y EQUIPO DE OFICINA	MAMPARA BAJA MOD. 276-P120122	392.26
27851	DSP10 32849		31/08/2008	MOBILIARIO Y EQUIPO DE OFICINA	MAMPARA ALTA MOD. 270-P160122	444.07
27852	DSP10 32850		31/08/2008	MOBILIARIO Y EQUIPO DE OFICINA	MAMPARA ALTA MOD. 270-P160122	444.07
27853	DSP10 32851		31/08/2008	MOBILIARIO Y EQUIPO DE OFICINA	MAMPARA ALTA MOD. 270-P160122	444.07
27854	DSP10 32852		31/08/2008	MOBILIARIO Y EQUIPO DE OFICINA	MAMPARA ALTA MOD. 270-P160122	444.07
27855	DSP10 32932		31/08/2008	MOBILIARIO Y EQUIPO DE OFICINA	MAMPARA BAJA MOD. 276-P120122	392.26
27856	DSP10 33027		31/08/2008	MOBILIARIO Y EQUIPO DE OFICINA	MAMPARA BAJA MOD. 276-P120122	392.27
27857	DSP10 33028		31/08/2008	MOBILIARIO Y EQUIPO DE OFICINA	MAMPARA BAJA MOD. 276-P120122	392.27
27858	DSP10 33030		31/08/2008	MOBILIARIO Y EQUIPO DE OFICINA	MAMPARA BAJA MOD. 276-P120122	392.27
27859	DSP10 3485		04/09/2002	MOBILIARIO Y EQUIPO DE OFICINA	ESCRITORIO METALICO 3 CAJONES	0
27883	DSP10 3588		27/09/2001	MOBILIARIO Y EQUIPO DE OFICINA	ARCHIVERO METALICO C/2 GAVETAS	0
27886	DSP10 3590		27/09/2001	MOBILIARIO Y EQUIPO DE OFICINA	SILLON EJECUTIVO C/ROD. Y COD.	0
27867	DSP10 3609		10/11/1998	MOBILIARIO Y EQUIPO DE OFICINA	ARCHIVERO MET. 2 GAVETAS	0
27868	DSP10 36276		30/09/2009	MOBILIARIO Y EQUIPO DE OFICINA	BANCO CROMADO CON RODAJAS Y RESPALDO	313.06
27869	DSP10 36289		30/09/2009	MOBILIARIO Y EQUIPO DE OFICINA	BANCO CROMADO CON RODAJAS Y RESPALDO	313.06
27870	DFA33 3719		11/09/2003	MOBILIARIO Y EQUIPO DE OFICINA	ESCRITORIO METALICO 1 CAJON	0
27871	DSP10 38628		31/07/2010	MOBILIARIO Y EQUIPO DE OFICINA	SILLA REQUIEZ DE TRABAJO MOD. RS-350 C/CON DESCANSABRAZC	734.62
27872	DSP10 38629		31/07/2010	MOBILIARIO Y EQUIPO DE OFICINA	SILLA REQUIEZ DE TRABAJO MOD. RS-350 C/CON DESCANSABRAZC	734.62
27873	DSP10 38630		31/07/2010	MOBILIARIO Y EQUIPO DE OFICINA	SILLA REQUIEZ DE TRABAJO MOD. RS-350 C/CON DESCANSABRAZC	734.62
27874	DSP10 38631		31/07/2010	MOBILIARIO Y EQUIPO DE OFICINA	SILLA REQUIEZ DE TRABAJO MOD. RS-350 C/CON DESCANSABRAZC	734.62
27875	DSP10 38632		31/07/2010	MOBILIARIO Y EQUIPO DE OFICINA	SILLA REQUIEZ DE TRABAJO MOD. RS-350 C/CON DESCANSABRAZC	734.62
27876	DSP10 38633		31/07/2010	MOBILIARIO Y EQUIPO DE OFICINA	SILLA REQUIEZ DE TRABAJO MOD. RS-350 C/CON DESCANSABRAZC	734.62
27877	DSP10 38634		31/07/2010	MOBILIARIO Y EQUIPO DE OFICINA	SILLA REQUIEZ DE TRABAJO MOD. RS-350 C/CON DESCANSABRAZC	734.62
27878	DSP10 38635		31/07/2010	MOBILIARIO Y EQUIPO DE OFICINA	SILLA REQUIEZ DE TRABAJO MOD. RS-350 C/CON DESCANSABRAZC	734.62
27879	DSP10 38636		31/07/2010	MOBILIARIO Y EQUIPO DE OFICINA	SILLA REQUIEZ DE TRABAJO MOD. RS-350 C/CON DESCANSABRAZC	734.62
27880	DSP10 38637		31/07/2010	MOBILIARIO Y EQUIPO DE OFICINA	SILLA REQUIEZ DE TRABAJO MOD. RS-350 C/CON DESCANSABRAZC	734.62
27881	DSP10 38638		31/07/2010	MOBILIARIO Y EQUIPO DE OFICINA	SILLA REQUIEZ DE TRABAJO MOD. RS-350 C/CON DESCANSABRAZC	734.62
27882	DSP10 38639		31/07/2010	MOBILIARIO Y EQUIPO DE OFICINA	SILLA REQUIEZ DE TRABAJO MOD. RS-350 C/CON DESCANSABRAZC	734.62
27883	DSP10 38640		31/07/2010	MOBILIARIO Y EQUIPO DE OFICINA	SILLA REQUIEZ DE TRABAJO MOD. RS-350 C/CON DESCANSABRAZC	734.62
27884	DSP10 38641		31/07/2010	MOBILIARIO Y EQUIPO DE OFICINA	SILLA REQUIEZ DE TRABAJO MOD. RS-350 C/CON DESCANSABRAZC	734.62
27885	DSP10 38642		31/07/2010	MOBILIARIO Y EQUIPO DE OFICINA	SILLA REQUIEZ DE TRABAJO MOD. RS-350 C/CON DESCANSABRAZC	734.62
27886	DSP10 38643		31/07/2010	MOBILIARIO Y EQUIPO DE OFICINA	SILLA REQUIEZ DE TRABAJO MOD. RS-350 C/CON DESCANSABRAZC	734.62
27887	DSP10 38644		31/07/2010	MOBILIARIO Y EQUIPO DE OFICINA	SILLA REQUIEZ DE TRABAJO MOD. RS-350 C/CON DESCANSABRAZC	734.62
27888	DSP10 38645		31/07/2010	MOBILIARIO Y EQUIPO DE OFICINA	SILLA REQUIEZ DE TRABAJO MOD. RS-350 C/CON DESCANSABRAZC	734.62
27889	DSP10 38646		31/07/2010	MOBILIARIO Y EQUIPO DE OFICINA	SILLA REQUIEZ DE TRABAJO MOD. RS-350 C/CON DESCANSABRAZC	734.62
27890	DSP10 38647		31/07/2010	MOBILIARIO Y EQUIPO DE OFICINA	SILLA REQUIEZ DE TRABAJO MOD. RS-350 C/CON DESCANSABRAZC	734.62
27891	DSP10 38648		31/07/2010	MOBILIARIO Y EQUIPO DE OFICINA	SILLA REQUIEZ DE TRABAJO MOD. RS-350 C/CON DESCANSABRAZC	734.62
27892	DSP10 38649		31/07/2010	MOBILIARIO Y EQUIPO DE OFICINA	SILLA REQUIEZ DE TRABAJO MOD. RS-350 C/CON DESCANSABRAZC	734.62
27893	DSP10 38650		31/07/2010	MOBILIARIO Y EQUIPO DE OFICINA	SILLA REQUIEZ DE TRABAJO MOD. RS-350 C/CON DESCANSABRAZC	734.62
27894	DSP10 38651		31/07/2010	MOBILIARIO Y EQUIPO DE OFICINA	SILLA REQUIEZ DE TRABAJO MOD. RS-350 C/CON DESCANSABRAZC	734.62
27895	DSP10 38652		31/07/2010	MOBILIARIO Y EQUIPO DE OFICINA	SILLA REQUIEZ DE TRABAJO MOD. RS-350 C/CON DESCANSABRAZC	734.62
27896	DSP10 38653		31/07/2010	MOBILIARIO Y EQUIPO DE OFICINA	SILLA REQUIEZ DE TRABAJO MOD. RS-350 C/CON DESCANSABRAZC	734.62
27897	DSP10 38654		31/07/2010	MOBILIARIO Y EQUIPO DE OFICINA	SILLA REQUIEZ DE TRABAJO MOD. RS-350 C/CON DESCANSABRAZC	734.62
27898	DSP10 38655		31/07/2010	MOBILIARIO Y EQUIPO DE OFICINA	SILLA REQUIEZ DE TRABAJO MOD. RS-350 C/CON DESCANSABRAZC	734.62
27899	DSP10 38656		31/07/2010	MOBILIARIO Y EQUIPO DE OFICINA	SILLA REQUIEZ DE TRABAJO MOD. RS-350 C/CON DESCANSABRAZC	734.62
27900	DSP10 38657		31/07/2010	MOBILIARIO Y EQUIPO DE OFICINA	SILLA REQUIEZ DE TRABAJO MOD. RS-350 C/CON DESCANSABRAZC	734.62
27901	DSP10 38658		31/07/2010	MOBILIARIO Y EQUIPO DE OFICINA	SILLA REQUIEZ DE TRABAJO MOD. RS-350 C/CON DESCANSABRAZC	734.62
27902	DSP10 38659		31/07/2010	MOBILIARIO Y EQUIPO DE OFICINA	SILLA REQUIEZ DE TRABAJO MOD. RS-350 C/CON DESCANSABRAZC	734.62
27903	REM07 38660		31/07/2010	MOBILIARIO Y EQUIPO DE OFICINA	SILLA REQUIEZ DE TRABAJO MOD. RS-350 C/CON DESCANSABRAZC	734.62
27904	DSP10 38661		31/07/2010	MOBILIARIO Y EQUIPO DE OFICINA	SILLA REQUIEZ DE TRABAJO MOD. RS-350 C/CON DESCANSABRAZC	734.62
27905	DSP10 38662		31/07/2010	MOBILIARIO Y EQUIPO DE OFICINA	SILLA REQUIEZ DE TRABAJO MOD. RS-350 C/CON DESCANSABRAZC	734.62
27906	DSP10 38663		31/07/2010	MOBILIARIO Y EQUIPO DE OFICINA	SILLA REQUIEZ DE TRABAJO MOD. RS-350 C/CON DESCANSABRAZC	734.62
27907	DSP10 38664		31/07/2010	MOBILIARIO Y EQUIPO DE OFICINA	SILLA REQUIEZ DE TRABAJO MOD. RS-350 C/CON DESCANSABRAZC	734.62
27908	DSP10 38665		31/07/2010	MOBILIARIO Y EQUIPO DE OFICINA	SILLA REQUIEZ DE TRABAJO MOD. RS-350 C/CON DESCANSABRAZC	734.62
27909	DSP10 38666		31/07/2010	MOBILIARIO Y EQUIPO DE OFICINA	SILLA REQUIEZ DE TRABAJO MOD. RS-350 C/CON DESCANSABRAZC	734.62
27910	DSP10 38667		31/07/2010	MOBILIARIO Y EQUIPO DE OFICINA	SILLA REQUIEZ DE TRABAJO MOD. RS-350 C/CON DESCANSABRAZC	734.62
27911	DSP10 38668		31/07/2010	MOBILIARIO Y EQUIPO DE OFICINA	SILLA REQUIEZ DE TRABAJO MOD. RS-350 C/CON DESCANSABRAZC	734.62
27912	DSP10 38669		31/07/2010	MOBILIARIO Y EQUIPO DE OFICINA	SILLA REQUIEZ DE TRABAJO MOD. RS-350 C/CON DESCANSABRAZC	734.62
27913	DSP10 38670		31/07/2010	MOBILIARIO Y EQUIPO DE OFICINA	SILLA REQUIEZ DE TRABAJO MOD. RS-350 C/CON DESCANSABRAZC	734.62
27914	DSP10 38671		31/07/2010	MOBILIARIO Y EQUIPO DE OFICINA	SILLA REQUIEZ DE TRABAJO MOD. RS-350 C/CON DESCANSABRAZC	734.62
27915	DSP10 38672		31/07/2010	MOBILIARIO Y EQUIPO DE OFICINA	SILLA REQUIEZ DE TRABAJO MOD. RS-350 C/CON DESCANSABRAZC	734.62
27916	DSP10 38673		31/07/2010	MOBILIARIO Y EQUIPO DE OFICINA	SILLA REQUIEZ DE TRABAJO MOD. RS-350 C/CON DESCANSABRAZC	734.62
27917	DSP10 38674		31/07/2010	MOBILIARIO Y EQUIPO DE OFICINA	SILLA REQUIEZ DE TRABAJO MOD. RS-350 C/CON DESCANSABRAZC	734.62
27918	DSP10 38675		31/07/2010	MOBILIARIO Y EQUIPO DE OFICINA	SILLA REQUIEZ DE TRABAJO MOD. RS-350 C/CON DESCANSABRAZC	734.62
27919	DSP10 38676		31/07/2010	MOBILIARIO Y EQUIPO DE OFICINA	SILLA REQUIEZ DE TRABAJO MOD. RS-350 C/CON DESCANSABRAZC	734.62
27920	DSP10 38677		31/07/2010	MOBILIARIO Y EQUIPO DE OFICINA	SILLA REQUIEZ DE TRABAJO MOD. RS-350 C/CON DESCANSABRAZC	734.62
27921	DSP10 38678		31/07/2010	MOBILIARIO Y EQUIPO DE OFICINA	SILLA REQUIEZ DE TRABAJO MOD. RS-350 C/CON DESCANSABRAZC	734.62

27922	DSP10 38879	31/07/2010 MOBILIARIO Y EQUIPO DE OFICINA	SILLA REQUIEZ DE TRABAJO MOD. RS-350 C/CON DESCANSABRAZC	734.62
27923	DSP10 38880	31/07/2010 MOBILIARIO Y EQUIPO DE OFICINA	SILLA REQUIEZ DE TRABAJO MOD. RS-350 C/CON DESCANSABRAZC	734.62
27924	DSP10 38881	31/07/2010 MOBILIARIO Y EQUIPO DE OFICINA	SILLA REQUIEZ DE TRABAJO MOD. RS-350 C/CON DESCANSABRAZC	734.62
27925	DSP10 38882	31/07/2010 MOBILIARIO Y EQUIPO DE OFICINA	SILLA REQUIEZ DE TRABAJO MOD. RS-350 C/CON DESCANSABRAZC	734.62
27926	DSP10 38883	31/07/2010 MOBILIARIO Y EQUIPO DE OFICINA	SILLA REQUIEZ DE TRABAJO MOD. RS-350 C/CON DESCANSABRAZC	734.62
27927	DSP10 38884	31/07/2010 MOBILIARIO Y EQUIPO DE OFICINA	SILLA REQUIEZ DE TRABAJO MOD. RS-350 C/CON DESCANSABRAZC	734.62
27928	DSP10 38885	31/07/2010 MOBILIARIO Y EQUIPO DE OFICINA	SILLA REQUIEZ DE TRABAJO MOD. RS-350 C/CON DESCANSABRAZC	734.62
27929	DSP10 38886	31/07/2010 MOBILIARIO Y EQUIPO DE OFICINA	SILLA REQUIEZ DE TRABAJO MOD. RS-350 C/CON DESCANSABRAZC	734.62
27930	DSP10 38887	31/07/2010 MOBILIARIO Y EQUIPO DE OFICINA	SILLA REQUIEZ DE TRABAJO MOD. RS-350 C/CON DESCANSABRAZC	734.62
27931	DSP10 38888	31/07/2010 MOBILIARIO Y EQUIPO DE OFICINA	SILLA REQUIEZ DE TRABAJO MOD. RS-350 C/CON DESCANSABRAZC	734.62
27932	DSP10 38889	31/07/2010 MOBILIARIO Y EQUIPO DE OFICINA	SILLA REQUIEZ DE TRABAJO MOD. RS-350 C/CON DESCANSABRAZC	734.62
27933	DSP10 38890	31/07/2010 MOBILIARIO Y EQUIPO DE OFICINA	SILLA REQUIEZ DE TRABAJO MOD. RS-350 C/CON DESCANSABRAZC	734.62
27934	DSP10 38891	31/07/2010 MOBILIARIO Y EQUIPO DE OFICINA	SILLA REQUIEZ DE ESPERA MOD. RE-1030 NEGRO	424.56
27935	DSP10 38892	31/07/2010 MOBILIARIO Y EQUIPO DE OFICINA	SILLA REQUIEZ DE ESPERA MOD. RE-1030 NEGRO	424.56
27936	DSP10 38893	31/07/2010 MOBILIARIO Y EQUIPO DE OFICINA	SILLA REQUIEZ DE ESPERA MOD. RE-1030 NEGRO	424.56
27937	DSP10 38894	31/07/2010 MOBILIARIO Y EQUIPO DE OFICINA	SILLA REQUIEZ DE ESPERA MOD. RE-1030 NEGRO	424.56
27938	DSP10 38895	31/07/2010 MOBILIARIO Y EQUIPO DE OFICINA	SILLA REQUIEZ DE ESPERA MOD. RE-1030 NEGRO	424.56
27939	DSP10 38896	31/07/2010 MOBILIARIO Y EQUIPO DE OFICINA	SILLA REQUIEZ DE ESPERA MOD. RE-1030 NEGRO	424.56
27940	DSP10 38897	31/07/2010 MOBILIARIO Y EQUIPO DE OFICINA	SILLA REQUIEZ DE ESPERA MOD. RE-1030 NEGRO	424.56
27941	DSP10 38898	31/07/2010 MOBILIARIO Y EQUIPO DE OFICINA	SILLA REQUIEZ DE ESPERA MOD. RE-1030 NEGRO	424.56
27942	DSP10 38899	31/07/2010 MOBILIARIO Y EQUIPO DE OFICINA	SILLA REQUIEZ DE ESPERA MOD. RE-1030 NEGRO	424.56
27943	DSP10 38700	31/07/2010 MOBILIARIO Y EQUIPO DE OFICINA	SILLA REQUIEZ DE ESPERA MOD. RE-1030 NEGRO	424.56
27944	DSP10 38701	31/07/2010 MOBILIARIO Y EQUIPO DE OFICINA	SILLA REQUIEZ DE ESPERA MOD. RE-1030 NEGRO	424.56
27945	DSP10 38702	31/07/2010 MOBILIARIO Y EQUIPO DE OFICINA	SILLA REQUIEZ DE ESPERA MOD. RE-1030 NEGRO	424.56
27946	DSP10 38703	31/07/2010 MOBILIARIO Y EQUIPO DE OFICINA	SILLA REQUIEZ DE ESPERA MOD. RE-1030 NEGRO	424.56
27947	DSP10 38704	31/07/2010 MOBILIARIO Y EQUIPO DE OFICINA	SILLA REQUIEZ DE ESPERA MOD. RE-1030 NEGRO	424.56
27948	DSP10 38705	31/07/2010 MOBILIARIO Y EQUIPO DE OFICINA	SILLA REQUIEZ DE ESPERA MOD. RE-1030 NEGRO	424.56
27949	DSP10 38706	31/07/2010 MOBILIARIO Y EQUIPO DE OFICINA	SILLA REQUIEZ DE ESPERA MOD. RE-1030 NEGRO	424.56
27950	DSP10 38707	31/07/2010 MOBILIARIO Y EQUIPO DE OFICINA	SILLA REQUIEZ DE ESPERA MOD. RE-1030 NEGRO	424.56
27951	DSP10 38708	31/07/2010 MOBILIARIO Y EQUIPO DE OFICINA	SILLA REQUIEZ DE ESPERA MOD. RE-1030 NEGRO	424.56
27952	DSP10 38709	31/07/2010 MOBILIARIO Y EQUIPO DE OFICINA	SILLA REQUIEZ DE ESPERA MOD. RE-1030 NEGRO	424.56
27953	DSP10 38710	31/07/2010 MOBILIARIO Y EQUIPO DE OFICINA	SILLA REQUIEZ DE ESPERA MOD. RE-1030 NEGRO	424.56
27954	DSP10 38711	31/07/2010 MOBILIARIO Y EQUIPO DE OFICINA	SILLA REQUIEZ DE ESPERA MOD. RE-1030 NEGRO	424.56
27955	DSP10 38712	31/07/2010 MOBILIARIO Y EQUIPO DE OFICINA	SILLA REQUIEZ DE ESPERA MOD. RE-1030 NEGRO	424.56
27956	DSP10 38713	31/07/2010 MOBILIARIO Y EQUIPO DE OFICINA	SILLA REQUIEZ DE ESPERA MOD. RE-1030 NEGRO	424.56
27957	DSP10 38714	31/07/2010 MOBILIARIO Y EQUIPO DE OFICINA	SILLA REQUIEZ DE ESPERA MOD. RE-1030 NEGRO	424.56
27958	DSP10 38715	31/07/2010 MOBILIARIO Y EQUIPO DE OFICINA	SILLA REQUIEZ DE ESPERA MOD. RE-1030 NEGRO	424.56
27959	DSP10 38716	31/07/2010 MOBILIARIO Y EQUIPO DE OFICINA	SILLA REQUIEZ DE ESPERA MOD. RE-1030 NEGRO	424.56
27960	DSP10 38717	31/07/2010 MOBILIARIO Y EQUIPO DE OFICINA	SILLA REQUIEZ DE ESPERA MOD. RE-1030 NEGRO	424.56
27961	DSP10 38718	31/07/2010 MOBILIARIO Y EQUIPO DE OFICINA	SILLA REQUIEZ DE ESPERA MOD. RE-1030 NEGRO	424.56
27962	DSP10 38719	31/07/2010 MOBILIARIO Y EQUIPO DE OFICINA	SILLA REQUIEZ DE ESPERA MOD. RE-1030 NEGRO	424.56
27964	DSP10 38720	31/07/2010 MOBILIARIO Y EQUIPO DE OFICINA	SILLA REQUIEZ DE ESPERA MOD. RE-1030 NEGRO	424.56
27965	DSP10 38721	31/07/2010 MOBILIARIO Y EQUIPO DE OFICINA	SILLA REQUIEZ DE ESPERA MOD. RE-1030 NEGRO	424.56
27966	DSP10 38722	31/07/2010 MOBILIARIO Y EQUIPO DE OFICINA	SILLA REQUIEZ DE ESPERA MOD. RE-1030 NEGRO	424.56
27967	DSP10 38723	31/07/2010 MOBILIARIO Y EQUIPO DE OFICINA	SILLA REQUIEZ DE ESPERA MOD. RE-1030 NEGRO	424.56
27968	DSP10 38724	31/07/2010 MOBILIARIO Y EQUIPO DE OFICINA	SILLA REQUIEZ DE ESPERA MOD. RE-1030 NEGRO	424.56
27969	DSP10 38725	31/07/2010 MOBILIARIO Y EQUIPO DE OFICINA	SILLA REQUIEZ DE ESPERA MOD. RE-1030 NEGRO	424.56
27970	DSP10 38726	31/07/2010 MOBILIARIO Y EQUIPO DE OFICINA	SILLA REQUIEZ DE ESPERA MOD. RE-1030 NEGRO	424.56
27971	DSP10 38727	31/07/2010 MOBILIARIO Y EQUIPO DE OFICINA	SILLA REQUIEZ DE ESPERA MOD. RE-1030 NEGRO	424.56
27972	DSP10 38728	31/07/2010 MOBILIARIO Y EQUIPO DE OFICINA	SILLA REQUIEZ DE ESPERA MOD. RE-1030 NEGRO	424.56
27973	DSP10 38729	31/07/2010 MOBILIARIO Y EQUIPO DE OFICINA	SILLA REQUIEZ DE ESPERA MOD. RE-1030 NEGRO	424.56
27974	DSP10 38730	31/07/2010 MOBILIARIO Y EQUIPO DE OFICINA	SILLA REQUIEZ DE ESPERA MOD. RE-1030 NEGRO	424.56
27975	DSP10 38731	31/07/2010 MOBILIARIO Y EQUIPO DE OFICINA	SILLA REQUIEZ DE ESPERA MOD. RE-1030 NEGRO	424.56
27976	DSP10 38732	31/07/2010 MOBILIARIO Y EQUIPO DE OFICINA	SILLA REQUIEZ DE ESPERA MOD. RE-1030 NEGRO	424.56
27977	DSP10 38733	31/07/2010 MOBILIARIO Y EQUIPO DE OFICINA	SILLA REQUIEZ DE ESPERA MOD. RE-1030 NEGRO	424.56
27978	DSP10 38734	31/07/2010 MOBILIARIO Y EQUIPO DE OFICINA	SILLA REQUIEZ DE ESPERA MOD. RE-1030 NEGRO	424.56
27979	DSP10 38735	31/07/2010 MOBILIARIO Y EQUIPO DE OFICINA	SILLA REQUIEZ DE ESPERA MOD. RE-1030 NEGRO	424.56
27980	DSP10 38736	31/07/2010 MOBILIARIO Y EQUIPO DE OFICINA	SILLA REQUIEZ DE ESPERA MOD. RE-1030 NEGRO	424.56
27981	DSP10 38737	31/07/2010 MOBILIARIO Y EQUIPO DE OFICINA	SILLA REQUIEZ DE ESPERA MOD. RE-1030 NEGRO	424.56
27982	DSP10 38738	31/07/2010 MOBILIARIO Y EQUIPO DE OFICINA	SILLA REQUIEZ DE ESPERA MOD. RE-1030 NEGRO	424.56
27983	DSP10 38739	31/07/2010 MOBILIARIO Y EQUIPO DE OFICINA	SILLA REQUIEZ DE ESPERA MOD. RE-1030 NEGRO	424.56
27984	DSP10 38740	31/07/2010 MOBILIARIO Y EQUIPO DE OFICINA	SILLA REQUIEZ DE ESPERA MOD. RE-1030 NEGRO	424.56
27985	DSP10 38741	31/07/2010 MOBILIARIO Y EQUIPO DE OFICINA	SILLA REQUIEZ DE ESPERA MOD. RE-1030 NEGRO	424.56
27986	DSP10 38742	31/07/2010 MOBILIARIO Y EQUIPO DE OFICINA	SILLA REQUIEZ DE ESPERA MOD. RE-1030 NEGRO	424.56
27987	DSP10 38743	31/07/2010 MOBILIARIO Y EQUIPO DE OFICINA	SILLA REQUIEZ DE ESPERA MOD. RE-1030 NEGRO	424.56
27988	DSP10 38744	31/07/2010 MOBILIARIO Y EQUIPO DE OFICINA	SILLA REQUIEZ DE ESPERA MOD. RE-1030 NEGRO	424.56
27989	DSP10 38745	31/07/2010 MOBILIARIO Y EQUIPO DE OFICINA	SILLA REQUIEZ DE ESPERA MOD. RE-1030 NEGRO	424.56
27990	DSP10 38746	31/07/2010 MOBILIARIO Y EQUIPO DE OFICINA	SILLA REQUIEZ DE ESPERA MOD. RE-1030 NEGRO	424.56
27991	DSP10 38747	31/07/2010 MOBILIARIO Y EQUIPO DE OFICINA	SILLA REQUIEZ DE ESPERA MOD. RE-1030 NEGRO	424.56
27992	DSP10 38748	31/07/2010 MOBILIARIO Y EQUIPO DE OFICINA	SILLA REQUIEZ DE ESPERA MOD. RE-1030 NEGRO	424.56
27993	DSP10 38749	31/07/2010 MOBILIARIO Y EQUIPO DE OFICINA	SILLA REQUIEZ DE ESPERA MOD. RE-1030 NEGRO	424.56
27994	DSP10 38750	31/07/2010 MOBILIARIO Y EQUIPO DE OFICINA	SILLA REQUIEZ DE ESPERA MOD. RE-1030 NEGRO	424.56
27995	DSP10 38751	31/07/2010 MOBILIARIO Y EQUIPO DE OFICINA	SILLA REQUIEZ DE ESPERA MOD. RE-1030 NEGRO	424.56
27996	DSP10 38752	31/07/2010 MOBILIARIO Y EQUIPO DE OFICINA	SILLA REQUIEZ DE ESPERA MOD. RE-1030 NEGRO	424.56
27997	DSP10 38753	31/07/2010 MOBILIARIO Y EQUIPO DE OFICINA	SILLA REQUIEZ MOD. RS-850 CON DESCANSABRAZOS NEGRO	1247.2
27998	DSP10 38754	31/07/2010 MOBILIARIO Y EQUIPO DE OFICINA	SILLA REQUIEZ MOD. RS-850 CON DESCANSABRAZOS NEGRO	1247.2
27999	DSP10 38755	31/07/2010 MOBILIARIO Y EQUIPO DE OFICINA	SILLA REQUIEZ MOD. RS-850 CON DESCANSABRAZOS NEGRO	1247.2
28000	DSP10 38756	31/07/2010 MOBILIARIO Y EQUIPO DE OFICINA	SILLA REQUIEZ MOD. RE-1095 NEGRO	645
28001	DSP10 38757	31/07/2010 MOBILIARIO Y EQUIPO DE OFICINA	SILLA REQUIEZ MOD. RE-1095 NEGRO	645
28002	DSP10 38758	31/07/2010 MOBILIARIO Y EQUIPO DE OFICINA	SILLON REQUIEZ MOD.RP-4310 NEGRO	2329.13
28003	DSP10 38759	31/07/2010 MOBILIARIO Y EQUIPO DE OFICINA	ESCRITORIO BASICO MOD. 1035 MAPLE	641.38
28004	DSP10 38760	31/07/2010 MOBILIARIO Y EQUIPO DE OFICINA	ESCRITORIO BASICO MOD. 1035 MAPLE	641.38
28005	DSP10 38761	31/07/2010 MOBILIARIO Y EQUIPO DE OFICINA	ESCRITORIO BASICO MOD. 1035 MAPLE	641.38
28006	DSP10 38762	31/07/2010 MOBILIARIO Y EQUIPO DE OFICINA	ESCRITORIO BASICO MOD. 1035 MAPLE	641.38
28007	DSP10 38763	31/07/2010 MOBILIARIO Y EQUIPO DE OFICINA	ESCRITORIO BASICO MOD. 1035 MAPLE	641.38
28008	DSP10 38764	31/07/2010 MOBILIARIO Y EQUIPO DE OFICINA	ESCRITORIO BASICO MOD. 1035 MAPLE	641.38
28009	DSP10 38765	31/07/2010 MOBILIARIO Y EQUIPO DE OFICINA	ESCRITORIO BASICO MOD. 1035 MAPLE	641.38
28010	DSP10 38766	31/07/2010 MOBILIARIO Y EQUIPO DE OFICINA	ESCRITORIO BASICO MOD. 1035 MAPLE	641.38
28011	DSP10 38767	31/07/2010 MOBILIARIO Y EQUIPO DE OFICINA	ESCRITORIO BASICO MOD. 1035 MAPLE	641.38
28012	DSP10 38768	31/07/2010 MOBILIARIO Y EQUIPO DE OFICINA	ESCRITORIO BASICO MOD. 1035 MAPLE	641.38
28013	DSP10 38769	31/07/2010 MOBILIARIO Y EQUIPO DE OFICINA	ESCRITORIO BASICO MOD. 1035 MAPLE	641.38
28014	DSP10 38770	31/07/2010 MOBILIARIO Y EQUIPO DE OFICINA	ESCRITORIO BASICO MOD. 1035 MAPLE	641.38
28015	DSP10 38771	31/07/2010 MOBILIARIO Y EQUIPO DE OFICINA	ESCRITORIO BASICO MOD. 1035 MAPLE	641.38
28016	DSP10 38772	31/07/2010 MOBILIARIO Y EQUIPO DE OFICINA	ESCRITORIO BASICO MOD. 1035 MAPLE	641.38
28017	DSP10 38773	31/07/2010 MOBILIARIO Y EQUIPO DE OFICINA	ESCRITORIO BASICO MOD. 1035 MAPLE	641.38
28018	DSP10 38774	31/07/2010 MOBILIARIO Y EQUIPO DE OFICINA	ESCRITORIO BASICO MOD. 1035 MAPLE	641.38
28019	DSP10 38775	31/07/2010 MOBILIARIO Y EQUIPO DE OFICINA	ESCRITORIO BASICO MOD. 1035 MAPLE	641.38
28020	DSP10 38776	31/07/2010 MOBILIARIO Y EQUIPO DE OFICINA	ESCRITORIO BASICO MOD. 1035 MAPLE	641.38
28021	DSP10 38777	31/07/2010 MOBILIARIO Y EQUIPO DE OFICINA	ESCRITORIO BASICO MOD. 1035 MAPLE	641.38
28022	DSP10 38778	31/07/2010 MOBILIARIO Y EQUIPO DE OFICINA	ESCRITORIO BASICO MOD. 1035 MAPLE	641.38
28023	DSP10 38779	31/07/2010 MOBILIARIO Y EQUIPO DE OFICINA	ESCRITORIO BASICO MOD. 1035 MAPLE	641.38
28024	DSP10 38780	31/07/2010 MOBILIARIO Y EQUIPO DE OFICINA	ESCRITORIO BASICO MOD. 1035 MAPLE	641.38
28025	DSP10 38781	31/07/2010 MOBILIARIO Y EQUIPO DE OFICINA	ESCRITORIO BASICO MOD. 1035 MAPLE	641.38
28026	DSP10 38782	31/07/2010 MOBILIARIO Y EQUIPO DE OFICINA	ESCRITORIO MAGISTRAL MOD. 153 MAPLE	781.13
28027	DSP10 38783	31/07/2010 MOBILIARIO Y EQUIPO DE OFICINA	ESCRITORIO MAGISTRAL MOD. 153 MAPLE	781.13
28028	DSP10 38784	31/07/2010 MOBILIARIO Y EQUIPO DE OFICINA	ESCRITORIO MAGISTRAL MOD. 153 MAPLE	781.13
28029	DSP10 38785	31/07/2010 MOBILIARIO Y EQUIPO DE OFICINA	ESCRITORIO MAGISTRAL MOD. 153 MAPLE	781.13
28030	DSP10 38786	31/07/2010 MOBILIARIO Y EQUIPO DE OFICINA	ESCRITORIO MAGISTRAL MOD. 153 MAPLE	781.13
28031	DSP10 38787	31/07/2010 MOBILIARIO Y EQUIPO DE OFICINA	ESCRITORIO MAGISTRAL MOD. 153 MAPLE	781.13

28032	DSP10 38788	31/07/2010 MOBILIARIO Y EQUIPO DE OFICINA	ESCRITORIO MAGISTRAL MOD. 153 MAPLE	781.13
28033	DSP10 38789	31/07/2010 MOBILIARIO Y EQUIPO DE OFICINA	ESCRITORIO MAGISTRAL MOD. 153 MAPLE	781.13
28034	DSP10 38790	31/07/2010 MOBILIARIO Y EQUIPO DE OFICINA	ESCRITORIO MAGISTRAL MOD. 153 MAPLE	781.13
28035	DSP10 38791	31/07/2010 MOBILIARIO Y EQUIPO DE OFICINA	ESCRITORIO MAGISTRAL MOD. 153 MAPLE	781.13
28036	DSP10 38792	31/07/2010 MOBILIARIO Y EQUIPO DE OFICINA	ESCRITORIO MAGISTRAL MOD. 153 MAPLE	781.13
28037	DSP10 38793	31/07/2010 MOBILIARIO Y EQUIPO DE OFICINA	ESCRITORIO MAGISTRAL MOD. 153 MAPLE	781.13
28038	DSP10 38794	31/07/2010 MOBILIARIO Y EQUIPO DE OFICINA	ESCRITORIO MAGISTRAL MOD. 153 MAPLE	781.13
28039	DSP10 38795	31/07/2010 MOBILIARIO Y EQUIPO DE OFICINA	ESCRITORIO MAGISTRAL MOD. 153 MAPLE	781.13
28040	DSP10 38796	31/07/2010 MOBILIARIO Y EQUIPO DE OFICINA	ESCRITORIO MAGISTRAL MOD. 153 MAPLE	781.13
28041	DSP10 38797	31/07/2010 MOBILIARIO Y EQUIPO DE OFICINA	ESCRITORIO MAGISTRAL MOD. 153 MAPLE	781.13
28042	DSP10 38798	31/07/2010 MOBILIARIO Y EQUIPO DE OFICINA	ESCRITORIO MAGISTRAL MOD. 153 MAPLE	781.13
28043	DSP10 38799	31/07/2010 MOBILIARIO Y EQUIPO DE OFICINA	ESCRITORIO MAGISTRAL MOD. 153 MAPLE	781.13
28044	DSP10 38800	31/07/2010 MOBILIARIO Y EQUIPO DE OFICINA	ESCRITORIO MAGISTRAL MOD. 153 MAPLE	781.13
28045	DSP10 38801	31/07/2010 MOBILIARIO Y EQUIPO DE OFICINA	ESCRITORIO MAGISTRAL MOD. 153 MAPLE	781.13
28046	DSP10 38802	31/07/2010 MOBILIARIO Y EQUIPO DE OFICINA	ESCRITORIO MAGISTRAL MOD. 153 MAPLE	781.13
28047	DSP10 38803	31/07/2010 MOBILIARIO Y EQUIPO DE OFICINA	ESCRITORIO MAGISTRAL MOD. 153 MAPLE	781.13
28048	DSP10 38804	31/07/2010 MOBILIARIO Y EQUIPO DE OFICINA	ESCRITORIO CRISA MOD. 117 MAPLE	1397.5
28049	DSP10 38805	31/07/2010 MOBILIARIO Y EQUIPO DE OFICINA	ESCRITORIO CRISA MOD. 117 MAPLE	1397.5
28050	DSP10 38806	31/07/2010 MOBILIARIO Y EQUIPO DE OFICINA	ESCRITORIO CRISA MOD. 117 MAPLE	1397.5
28051	DSP10 38807	31/07/2010 MOBILIARIO Y EQUIPO DE OFICINA	ESCRITORIO CRISA MOD. 117 MAPLE	1397.5
28052	DSP10 38808	31/07/2010 MOBILIARIO Y EQUIPO DE OFICINA	ESCRITORIO CRISA MOD. 117 MAPLE	1397.5
28053	DSP10 38809	31/07/2010 MOBILIARIO Y EQUIPO DE OFICINA	ESCRITORIO CRISA MOD. 117 MAPLE	1397.5
28054	DSP10 38810	31/07/2010 MOBILIARIO Y EQUIPO DE OFICINA	ESCRITORIO CRISA MOD. 117 MAPLE	1397.5
28055	DSP10 38811	31/07/2010 MOBILIARIO Y EQUIPO DE OFICINA	ESCRITORIO CRISA MOD. 117 MAPLE	1397.5
28056	DSP10 38812	31/07/2010 MOBILIARIO Y EQUIPO DE OFICINA	ESCRITORIO CRISA MOD. 117 MAPLE	1397.5
28057	DSP10 38813	31/07/2010 MOBILIARIO Y EQUIPO DE OFICINA	ESCRITORIO CRISA MOD. 117 MAPLE	1397.5
28058	DSP10 38814	31/07/2010 MOBILIARIO Y EQUIPO DE OFICINA	ESCRITORIO CRISA MOD. 117 MAPLE	1397.5
28059	DSP10 38815	31/07/2010 MOBILIARIO Y EQUIPO DE OFICINA	ESCRITRORIO CRISA MOD. 149SKT MAPLE	1135.88
28060	DSP10 38816	31/07/2010 MOBILIARIO Y EQUIPO DE OFICINA	ESCRITRORIO CRISA MOD. 149SKT MAPLE	1135.88
28061	DSP10 38817	31/07/2010 MOBILIARIO Y EQUIPO DE OFICINA	ESCRITRORIO CRISA MOD. 149SKT MAPLE	1135.88
28062	DSP10 38818	31/07/2010 MOBILIARIO Y EQUIPO DE OFICINA	ESCRITRORIO CRISA MOD. 149SKT MAPLE	1135.88
28063	DSP10 38819	31/07/2010 MOBILIARIO Y EQUIPO DE OFICINA	ESCRITRORIO CRISA MOD. 149SKT MAPLE	1135.88
28064	DSP10 38820	31/07/2010 MOBILIARIO Y EQUIPO DE OFICINA	ESCRITRORIO CRISA MOD. 149SKT MAPLE	1135.88
28065	DSP10 38821	31/07/2010 MOBILIARIO Y EQUIPO DE OFICINA	ESCRITRORIO CRISA MOD. 149SKT MAPLE	1135.88
28066	DSP10 38822	31/07/2010 MOBILIARIO Y EQUIPO DE OFICINA	ESCRITRORIO CRISA MOD. 149SKT MAPLE	1135.88
28067	DSP10 38823	31/07/2010 MOBILIARIO Y EQUIPO DE OFICINA	ESCRITRORIO CRISA MOD. 149SKT MAPLE	1135.88
28068	DSP10 38824	31/07/2010 MOBILIARIO Y EQUIPO DE OFICINA	MODULO "L" CRISA MOD. 120SKT MAPLE	1505
28069	DSP10 38825	31/07/2010 MOBILIARIO Y EQUIPO DE OFICINA	MODULO "L" CRISA MOD. 120SKT MAPLE	1505
28070	DSP10 38826	31/07/2010 MOBILIARIO Y EQUIPO DE OFICINA	MODULO "L" CRISA MOD. 120SKT MAPLE	1505
28071	DSP10 38827	31/07/2010 MOBILIARIO Y EQUIPO DE OFICINA	MODULO "L" CRISA MOD. 120SKT MAPLE	1505
28072	DSP10 38828	31/07/2010 MOBILIARIO Y EQUIPO DE OFICINA	MODULO "L" CRISA MOD. 120SKT MAPLE	1505
28073	DSP10 38829	31/07/2010 MOBILIARIO Y EQUIPO DE OFICINA	ESCRITORIO FROZZA MOD. H.145 CHOCOLATE	2114.13
28074	DSP10 38830	31/07/2010 MOBILIARIO Y EQUIPO DE OFICINA	RETORNO EJECUTIVO FROZZA MOD. H165 CHOCOLATE	677.88
28075	DSP10 38831	31/07/2010 MOBILIARIO Y EQUIPO DE OFICINA	RETORNO CRISA MOD. 127CPU MAPLE	609.13
28076	DSP10 38832	31/07/2010 MOBILIARIO Y EQUIPO DE OFICINA	RETORNO CRISA MOD. 127CPU MAPLE	609.13
28077	DSP10 38833	31/07/2010 MOBILIARIO Y EQUIPO DE OFICINA	RETORNO CRISA MOD. 127CPU MAPLE	609.13
28078	DSP10 38834	31/07/2010 MOBILIARIO Y EQUIPO DE OFICINA	RETORNO CRISA MOD. 127CPU MAPLE	609.13
28079	DSP10 38835	31/07/2010 MOBILIARIO Y EQUIPO DE OFICINA	RETORNO CRISA MOD. 127CPU MAPLE	609.13
28080	DSP10 38836	31/07/2010 MOBILIARIO Y EQUIPO DE OFICINA	RETORNO CRISA MOD. 127CPU MAPLE	609.13
28081	DSP10 38837	31/07/2010 MOBILIARIO Y EQUIPO DE OFICINA	RETORNO CRISA MOD. 127CPU MAPLE	609.13
28082	DSP10 38838	31/07/2010 MOBILIARIO Y EQUIPO DE OFICINA	RETORNO CRISA MOD. 127CPU MAPLE	609.13
28083	DSP10 38839	31/07/2010 MOBILIARIO Y EQUIPO DE OFICINA	RETORNO CRISA MOD. 127CPU MAPLE	609.13
28084	DSP10 38840	31/07/2010 MOBILIARIO Y EQUIPO DE OFICINA	RETORNO CRISA MOD. 127CPU MAPLE	609.13
28085	DSP10 38841	31/07/2010 MOBILIARIO Y EQUIPO DE OFICINA	RETORNO CRISA MOD. 127CPU MAPLE	609.13
28086	DSP10 38842	31/07/2010 MOBILIARIO Y EQUIPO DE OFICINA	MESA CRISSA MOD. 111 MAPLE	432.15
28087	DSP10 38843	31/07/2010 MOBILIARIO Y EQUIPO DE OFICINA	MESA CRISSA MOD. 111 MAPLE	432.15
28088	DSP10 38844	31/07/2010 MOBILIARIO Y EQUIPO DE OFICINA	MESA CRISSA MOD. 111 MAPLE	432.15
28089	DSP10 38845	31/07/2010 MOBILIARIO Y EQUIPO DE OFICINA	MESA CRISSA MOD. 111 MAPLE	432.15
28090	DSP10 38846	31/07/2010 MOBILIARIO Y EQUIPO DE OFICINA	MESA CRISSA MOD. 111 MAPLE	432.15
28091	DSP10 38847	31/07/2010 MOBILIARIO Y EQUIPO DE OFICINA	MESA CRISSA MOD. 111 MAPLE	432.15
28092	DSP10 38848	31/07/2010 MOBILIARIO Y EQUIPO DE OFICINA	MESA CRISSA MOD. 111 MAPLE	432.15
28093	DSP10 38849	31/07/2010 MOBILIARIO Y EQUIPO DE OFICINA	MESA CRISSA MOD. 111 MAPLE	432.15
28094	DSP10 38850	31/07/2010 MOBILIARIO Y EQUIPO DE OFICINA	MESA ENZZO MOD. 21814 14 PERSONAS CHOCOLATE	4868.37
28095	DSP10 38851	31/07/2010 MOBILIARIO Y EQUIPO DE OFICINA	MESA DE JUNTAS CRISA MOD. 118KL MAPLE	2365
28096	DSP10 38852	31/07/2010 MOBILIARIO Y EQUIPO DE OFICINA	MESA CENTRAL CRISA MOD. 183 MAPLE	379.87
28097	DSP10 38853	31/07/2010 MOBILIARIO Y EQUIPO DE OFICINA	MESA DE JUNTAS CRISA MOD. 118 CHOCOLATE	1089.37
28098	DSP10 38854	31/07/2010 MOBILIARIO Y EQUIPO DE OFICINA	ARCHIVERO CRISA MOD. 305 CHOCOLATE	860
28099	DSP10 38855	31/07/2010 MOBILIARIO Y EQUIPO DE OFICINA	ARCHIVERO CRISA MOD. 305 MAPLE	860
28100	DSP10 38856	31/07/2010 MOBILIARIO Y EQUIPO DE OFICINA	ARCHIVERO CRISA MOD. 305 MAPLE	860
28101	DSP10 38857	31/07/2010 MOBILIARIO Y EQUIPO DE OFICINA	ARCHIVERO CRISA MOD. 305 MAPLE	860
28102	DSP10 38858	31/07/2010 MOBILIARIO Y EQUIPO DE OFICINA	ARCHIVERO CRISA MOD. 305 MAPLE	860
28103	DSP10 38859	31/07/2010 MOBILIARIO Y EQUIPO DE OFICINA	ARCHIVERO CRISA MOD. 305 MAPLE	860
28104	DSP10 38860	31/07/2010 MOBILIARIO Y EQUIPO DE OFICINA	ARCHIVERO CRISA MOD. 305 MAPLE	860
28105	DSP10 38861	31/07/2010 MOBILIARIO Y EQUIPO DE OFICINA	ARCHIVERO CRISA MOD. 305 MAPLE	860
28106	DSP10 38862	31/07/2010 MOBILIARIO Y EQUIPO DE OFICINA	ARCHIVERO CRISA MOD. 305 MAPLE	860
28107	DSP10 38863	31/07/2010 MOBILIARIO Y EQUIPO DE OFICINA	ARCHIVERO CRISA MOD. 305 MAPLE	860
28108	DSP10 38864	31/07/2010 MOBILIARIO Y EQUIPO DE OFICINA	ARCHIVERO CRISA MOD. 305 MAPLE	860
28109	DSP10 38865	31/07/2010 MOBILIARIO Y EQUIPO DE OFICINA	ARCHIVERO CRISA MOD. 305 MAPLE	860
28110	DSP10 38866	31/07/2010 MOBILIARIO Y EQUIPO DE OFICINA	ARCHIVERO CRISA MOD. 305 MAPLE	860
28111	DSP10 38867	31/07/2010 MOBILIARIO Y EQUIPO DE OFICINA	ARCHIVERO CRISA MOD. 305 MAPLE	860
28112	DSP10 38868	31/07/2010 MOBILIARIO Y EQUIPO DE OFICINA	ARCHIVERO CRISA MOD. 305 MAPLE	860
28113	DSP10 38869	31/07/2010 MOBILIARIO Y EQUIPO DE OFICINA	ARCHIVERO CRISA MOD. 305 MAPLE	860
28114	DSP10 38870	31/07/2010 MOBILIARIO Y EQUIPO DE OFICINA	ARCHIVERO CRISA MOD. 305 MAPLE	860
28115	DSP10 38871	31/07/2010 MOBILIARIO Y EQUIPO DE OFICINA	ARCHIVERO CRISA MOD. 305 MAPLE	860
28116	DSP10 38872	31/07/2010 MOBILIARIO Y EQUIPO DE OFICINA	ARCHIVERO CRISA MOD. 305 MAPLE	860
28117	DSP10 38873	31/07/2010 MOBILIARIO Y EQUIPO DE OFICINA	ARCHIVERO CRISA MOD. 305 MAPLE	860
28118	DSP10 38874	31/07/2010 MOBILIARIO Y EQUIPO DE OFICINA	ARCHIVERO CRISA MOD. 305 MAPLE	860
28119	DSP10 38875	31/07/2010 MOBILIARIO Y EQUIPO DE OFICINA	ARCHIVERO CRISA MOD. 305 MAPLE	860
28120	DSP10 38876	31/07/2010 MOBILIARIO Y EQUIPO DE OFICINA	ARCHIVERO CRISA MOD. 305 MAPLE	860
28121	DSP10 38877	31/07/2010 MOBILIARIO Y EQUIPO DE OFICINA	ARCHIVERO CRISA MOD. 305 MAPLE	860
28122	DSP10 38878	31/07/2010 MOBILIARIO Y EQUIPO DE OFICINA	ARCHIVERO CRISA MOD. 305 MAPLE	860
28123	DSP10 38879	31/07/2010 MOBILIARIO Y EQUIPO DE OFICINA	ARCHIVERO CRISA MOD. 305 MAPLE	860
28124	DSP10 38880	31/07/2010 MOBILIARIO Y EQUIPO DE OFICINA	ARCHIVERO CRISA MOD. 305 MAPLE	860
28125	DSP10 38881	31/07/2010 MOBILIARIO Y EQUIPO DE OFICINA	ARCHIVERO CRISA 3 GAVETAS MOD. 106XL MAPLE	1291.47
28126	DSP10 38882	31/07/2010 MOBILIARIO Y EQUIPO DE OFICINA	ARCHIVERO CRISA 3 GAVETAS MOD. 106XL MAPLE	1291.47
28127	DSP10 38883	31/07/2010 MOBILIARIO Y EQUIPO DE OFICINA	ARCHIVERO CRISA 3 GAVETAS MOD. 106XL MAPLE	1291.47
28128	DSP10 38884	31/07/2010 MOBILIARIO Y EQUIPO DE OFICINA	ARCHIVERO 4 GAVETAS MOD. 304 COLOR MAPLE	1291.47
28129	DSP10 38885	31/07/2010 MOBILIARIO Y EQUIPO DE OFICINA	CREDENZA MOD. 135 MAPLE	1576.63
28130	DSP10 38886	31/07/2010 MOBILIARIO Y EQUIPO DE OFICINA	CREDENZA MOD. 135 MAPLE	1576.63
28131	DSP10 38887	31/07/2010 MOBILIARIO Y EQUIPO DE OFICINA	CREDENZA MOD. 135 MAPLE	1576.63
28132	DSP10 38888	31/07/2010 MOBILIARIO Y EQUIPO DE OFICINA	CREDENZA MOD. 135 MAPLE	1576.63
28133	DSP10 38889	31/07/2010 MOBILIARIO Y EQUIPO DE OFICINA	CREDENZA MOD. 135 MAPLE	1576.63
28134	DSP10 38890	31/07/2010 MOBILIARIO Y EQUIPO DE OFICINA	CREDENZA MOD. 135 MAPLE	1576.63
28135	DSP10 38891	31/07/2010 MOBILIARIO Y EQUIPO DE OFICINA	CREDENZA MOD. 135 MAPLE	1576.63
28136	DSP10 38892	31/07/2010 MOBILIARIO Y EQUIPO DE OFICINA	CREDENZA MOD. 135 MAPLE	1576.63
28137	DSP10 38893	31/07/2010 MOBILIARIO Y EQUIPO DE OFICINA	CREDENZA MOD. 135 MAPLE	1576.63
28138	DSP10 38894	31/07/2010 MOBILIARIO Y EQUIPO DE OFICINA	CREDENZA MOD. 135 MAPLE	1576.63
28139	DSP10 38895	31/07/2010 MOBILIARIO Y EQUIPO DE OFICINA	CREDENZA MOD. 135 MAPLE	1576.63
28140	DSP10 38896	31/07/2010 MOBILIARIO Y EQUIPO DE OFICINA	CREDENZA MOD. 135 CHOCOLATE	1576.63

28141	DSP10 38897		31/07/2010	MOBILIARIO Y EQUIPO DE OFICINA	ARMARIO FROZZA MOD. H 115 CHOCOLATE	2220.87
28142	DSP10 38898		31/07/2010	MOBILIARIO Y EQUIPO DE OFICINA	MODULO DE RECEPCION CRISA MOD 140 MPALE	2255.59
28143	DSP10 38899		31/07/2010	MOBILIARIO Y EQUIPO DE OFICINA	RECEPCION CRISA MOD. 220P MAPLE	2150
28144	DSP10 38900		31/07/2010	MOBILIARIO Y EQUIPO DE OFICINA	LIBRERO CRISA MOD. 168 MAPLE	1970.87
28145	DSP10 38901		31/07/2010	MOBILIARIO Y EQUIPO DE OFICINA	LIBRERO CRISA MOD. 168 MAPLE	1970.87
28149	DSP10 4431		29/11/2001	MOBILIARIO Y EQUIPO DE OFICINA	SILLON EJECUTIVO ALTO PLIANA VERDE A	0
28150	DSP10 4457		29/11/2001	MOBILIARIO Y EQUIPO DE OFICINA	ESCRITORIO MELAMINA C/4 CAJONES A	0
28151	DSP10 5204		24/11/2003	MOBILIARIO Y EQUIPO DE OFICINA	ARMAZON METALICO	0
28155	DSP10 5314		09/09/2003	MOBILIARIO Y EQUIPO DE OFICINA	SILLA TUBULAR EN PLIANA	0
28157	DSP10 5319		30/06/1999	MOBILIARIO Y EQUIPO DE OFICINA	MESA TRABAJO MET.GRIS	0
28159	DSP10 5384		30/06/1999	MOBILIARIO Y EQUIPO DE OFICINA	ARCHIVERO METALICO C/3 GAVETAS	0
28160	DSP10 5394		11/09/2003	MOBILIARIO Y EQUIPO DE OFICINA	ESCRITORIO SRIAL.METALICO C/2 CAJONES	0
28161	DSP10 5401		11/09/2003	MOBILIARIO Y EQUIPO DE OFICINA	ESC. MET. MELAMINA 4 CAJONES 1 CHAPA	0
28162	DSP10 5405		16/11/1998	MOBILIARIO Y EQUIPO DE OFICINA	BUROE METALICO 1 PUERTA(NIDO VIEJO)	0
28164	DSP10 5429		03/03/2000	MOBILIARIO Y EQUIPO DE OFICINA	MESA P/MAQUINA ESCRIBIR C/ROD.	0
28166	DSP10 5470		16/11/1998	MOBILIARIO Y EQUIPO DE OFICINA	ARCHIVERO METALICO C/4 GAVETAS	0
28167	DSP10 5482		09/09/2003	MOBILIARIO Y EQUIPO DE OFICINA	SILLON VINIL	0
28168	DSP10 5483		16/11/1998	MOBILIARIO Y EQUIPO DE OFICINA	SILLON VISITANTE 3 PZAS. VINIL	0
28169	DSP10 5488		14/12/1999	MOBILIARIO Y EQUIPO DE OFICINA	PINTARRON	0
28170	DSP10 5489		16/11/1998	MOBILIARIO Y EQUIPO DE OFICINA	SILLON VISITANTE 2 PLAZAS VINIL	0
28171	DSP10 5490		16/11/1998	MOBILIARIO Y EQUIPO DE OFICINA	SILLON VISITANTE 1 PLAZA VINIL	0
28172	DSP10 5497		16/11/1998	MOBILIARIO Y EQUIPO DE OFICINA	ESCRT. EJECUTIVO MELAMINA 4CJNS.	0
28173	DFA33 5503		08/09/2000	MOBILIARIO Y EQUIPO DE OFICINA	ESCRITORIO SECRET. MET. C/2 CJNS.	0
28175	DSP10 5522		14/12/1999	MOBILIARIO Y EQUIPO DE OFICINA	MESA P/MAQ.ESCRIBIR MELAM.C/ROD.	0
28176	DSP10 5525		10/11/2000	MOBILIARIO Y EQUIPO DE OFICINA	LOKER MET. C/2 GAVETAS	0
28177	DSP10 5528		16/11/1998	MOBILIARIO Y EQUIPO DE OFICINA	ESCRITORIO SECRET. MET. MELAMINA 1 CJN.	0
28178	DSP10 5532		10/09/2003	MOBILIARIO Y EQUIPO DE OFICINA	ARCHIVERO MELAMINA 2 GAVETAS	0
28180	IMV10 5537		26/11/2003	MOBILIARIO Y EQUIPO DE OFICINA	RESTIRADOR BASE METALICA	0
28181	IMV10 5539		28/11/2003	MOBILIARIO Y EQUIPO DE OFICINA	BANCO P/RESTIRADOR	0
28183	DSP10 5546		14/12/1999	MOBILIARIO Y EQUIPO DE OFICINA	ARCHIVERO MELAMINA C/3 GAV.	0
28184	DSP10 5560		16/11/1998	MOBILIARIO Y EQUIPO DE OFICINA	ARCHIVERO METALICO 3 GAVETAS 1 CHAPA	0
28185	DSP10 5566		16/11/1998	MOBILIARIO Y EQUIPO DE OFICINA	ARCHIVERO 3 GAVETAS METALICO	0
28186	DSP10 5581		17/11/1998	MOBILIARIO Y EQUIPO DE OFICINA	PIZARRON BLANCO	0
28187	DSP10 5582		17/11/1998	MOBILIARIO Y EQUIPO DE OFICINA	ESCRITORIO C/5 CAJONES	0
28188	DSP10 5588		17/11/1998	MOBILIARIO Y EQUIPO DE OFICINA	MESA METALICA	0
28189	DSP10 5593		17/11/1998	MOBILIARIO Y EQUIPO DE OFICINA	ARCHIVERO MELAMINA C/4 GAVETAS	0
28190	DSP10 5594		17/11/1998	MOBILIARIO Y EQUIPO DE OFICINA	ESCRITORIO 2 CAJONES	0
28191	DSP10 5598		17/11/1998	MOBILIARIO Y EQUIPO DE OFICINA	BUROE METALICO	0
28192	DSP10 5617		17/11/1998	MOBILIARIO Y EQUIPO DE OFICINA	LOOKER C/PUERTA	0
28193	DSP10 5618		17/11/1998	MOBILIARIO Y EQUIPO DE OFICINA	ANAQUEL C/PUERTA	0
28194	DSP10 5714		17/11/1998	MOBILIARIO Y EQUIPO DE OFICINA	ESCRITORIO MELAMINA 2 CAJONES	0
28195	DSP10 5724		17/11/1998	MOBILIARIO Y EQUIPO DE OFICINA	LIBRERO DE MADERA	0
28197	DSP10 5959		10/11/2003	MOBILIARIO Y EQUIPO DE OFICINA	ESTANTE METALICO 4 ENTREPAÑOS	0
28198	DSP10 5990		10/11/2003	MOBILIARIO Y EQUIPO DE OFICINA	ESTANTE METALICO 4 ENTREPAÑOS	0
28199	DSP10 5991		10/11/2003	MOBILIARIO Y EQUIPO DE OFICINA	ESTANTE METALICO 4 ENTREPAÑOS	0
28200	DSP10 5992		10/11/2003	MOBILIARIO Y EQUIPO DE OFICINA	ESTANTE METALICO 4 ENTREPAÑOS	0
28201	DSP10 5993		10/11/2003	MOBILIARIO Y EQUIPO DE OFICINA	ESTANTE METALICO 4 ENTREPAÑOS	0
28202	DSP10 5994		10/11/2003	MOBILIARIO Y EQUIPO DE OFICINA	ESTANTE METALICO 4 ENTREPAÑOS	0
28203	DSP10 6342		10/01/2003	MOBILIARIO Y EQUIPO DE OFICINA	BUROE DE MADERA C/3 CJNS.	0
28205	DSP10 6418		29/04/2002	MOBILIARIO Y EQUIPO DE OFICINA	MUEBLE MADERA C/4 PUERTAS COLOR VINO	0
28206	IMD10 6426		25/05/2001	MOBILIARIO Y EQUIPO DE OFICINA	SILLA SECRET. C/ROD.	0
28209	DSP10 6729		20/11/1998	MOBILIARIO Y EQUIPO DE OFICINA	VITRINA MADERA 2 PUERTAS 1 ENTREP.S/VIDR	0
28210	DSP10 6749		20/11/1998	MOBILIARIO Y EQUIPO DE OFICINA	ESCRITORIO METALICO 3 CJNES. 1 CHAPA	0
28211	DSP10 6751		20/11/1998	MOBILIARIO Y EQUIPO DE OFICINA	SILLA TUBULAR APILABLE	0
28212	DSP10 7318		04/02/2002	MOBILIARIO Y EQUIPO DE OFICINA	SILLA VISITA A	0
28213	DSP10 7423		24/11/1998	MOBILIARIO Y EQUIPO DE OFICINA	ESCRITORIO METALICO	0
28214	DSP10 7609		07/12/1998	MOBILIARIO Y EQUIPO DE OFICINA	ARCHIVERO METALICO 4 GAVETAS	0
28215	DSP10 8017		25/11/1998	MOBILIARIO Y EQUIPO DE OFICINA	ESCRITORIO METALICO CUB/MELAM.	0
28216	DSP10 8339	9808EE10306	09/09/2003	MOBILIARIO Y EQUIPO DE OFICINA	ENFRIADOR DE AGUA	0
28217	DSP10 8387		09/09/2003	MOBILIARIO Y EQUIPO DE OFICINA	SACAPUNTAS MCA. BOSTON	0
28220	DSP10 9600		30/06/1999	MOBILIARIO Y EQUIPO DE OFICINA	ARCHIVERO FORMICA C/3 GAVETAS	0
28221	DSP10 9611		30/06/1999	MOBILIARIO Y EQUIPO DE OFICINA	MESA TRABAJO CUB.MELAM. S/CJN.	0
28227	DSP10 9710		30/06/1999	MOBILIARIO Y EQUIPO DE OFICINA	SILLA APILABLE MET. VINIL NEGRO	0
28228	DFA33 9720	taller mec	30/06/1999	MOBILIARIO Y EQUIPO DE OFICINA	ESCRITORIO SECRET.FORMICA C/2 CJNS.	0
28229	DSP10 9721		30/06/1999	MOBILIARIO Y EQUIPO DE OFICINA	ESCRITORIO EJEC.FORMICA C/4 CJNS.	0
28230	DSP10 9734		30/06/1999	MOBILIARIO Y EQUIPO DE OFICINA	MESA TRABAJO CUB.MELAM. S/CJN.	0
28231	DSP10 9941		30/06/1999	MOBILIARIO Y EQUIPO DE OFICINA	PINTARRON 1.20X1.00MTS.	0
28232	DSP10 9943		30/06/1999	MOBILIARIO Y EQUIPO DE OFICINA	ARCHIVERO FORMICA C/2 GAVETAS	0
28233	DSP10 9945		30/06/1999	MOBILIARIO Y EQUIPO DE OFICINA	PORTAGARRAFON METALICO	0
28234	DSP10 9953		30/06/1999	MOBILIARIO Y EQUIPO DE OFICINA	SILLA SEMIEJEC. CAFE	0
28236	DSP10 0879		28/10/1998	MOBILIARIO Y EQUIPO DE OFICINA	ESCRITORIO METALICO 8 CAJONES	0
28238	DSP10 0885		28/10/1998	MOBILIARIO Y EQUIPO DE OFICINA	PORTA GARRAFON METALICO	0
28239	DSP10 0891		28/10/1998	MOBILIARIO Y EQUIPO DE OFICINA	MESA METALICA	0
28247	DSP10 11796		28/04/1999	MOBILIARIO Y EQUIPO DE OFICINA	ARCHIVERO METALICO C/4 GAVETAS	0
28248	DSP10 11797		28/04/1999	MOBILIARIO Y EQUIPO DE OFICINA	LOCKER METALICO 4 GAVETAS	0
28249	DSP10 11799		28/04/1999	MOBILIARIO Y EQUIPO DE OFICINA	SACAPUNTAS MANUAL AZUL MCA. SABLON	0
28251	DSP10 11805		28/04/1999	MOBILIARIO Y EQUIPO DE OFICINA	TARJETON METALICO 2 GAVETAS	0
28252	DSP10 11807		28/04/1999	MOBILIARIO Y EQUIPO DE OFICINA	MESA PUENTE	0
28253	DSP10 11808		28/04/1999	MOBILIARIO Y EQUIPO DE OFICINA	MESA PUENTE	0
28254	DSP10 12061		30/05/2001	MOBILIARIO Y EQUIPO DE OFICINA	ARCHIVERO METALICO C/4 GAVETAS	0
28257	DSP43 14706	(En el Zoologica	21/06/2000	MOBILIARIO Y EQUIPO DE OFICINA	CAJA D/SEGURIDAD KERO	0
28258	DSP10 14890		30/05/2001	MOBILIARIO Y EQUIPO DE OFICINA	ESCRITORIO METALICO C/2 CJNS.	0
28259	DSP10 15119		30/05/2001	MOBILIARIO Y EQUIPO DE OFICINA	CREDENZA EJECUTIVA METALICA	0
28260	DSP10 15140		10/11/2000	MOBILIARIO Y EQUIPO DE OFICINA	VITRINA MADERA C/2 PTS.3/ENTREP.*ADO.CUT	0
28261	DSP10 15858		30/05/2001	MOBILIARIO Y EQUIPO DE OFICINA	SILLA SECRET. C/PISTON	0
28263	DSP10 15860		30/05/2001	MOBILIARIO Y EQUIPO DE OFICINA	SILLA SECRET. C/PISTON	0
28264	DSP10 15861		30/05/2001	MOBILIARIO Y EQUIPO DE OFICINA	SILLA SECRET. C/PISTON	0
28265	DSP10 16033		29/06/2001	MOBILIARIO Y EQUIPO DE OFICINA	ESCRITORIO	0
28266	DSP10 16035		29/06/2001	MOBILIARIO Y EQUIPO DE OFICINA	CREDENZA	0
28267	DSP10 16036		29/06/2001	MOBILIARIO Y EQUIPO DE OFICINA	MUEBLE P/COMPUTADORA	0
28268	DSP10 16259		05/07/2001	MOBILIARIO Y EQUIPO DE OFICINA	VENTILADOR DE TECHO	0
28269	DSP10 16262		05/07/2001	MOBILIARIO Y EQUIPO DE OFICINA	VENTILADOR DE TECHO	0
28270	DSP10 16263		05/07/2001	MOBILIARIO Y EQUIPO DE OFICINA	VENTILADOR DE TECHO	0
28271	DSP10 18627	SE DIRERON E	10/11/2003	MOBILIARIO Y EQUIPO DE OFICINA	PERSIANAS PVC VERTICAL (12) A	0
28281	DSP10 19453		29/01/2004	MOBILIARIO Y EQUIPO DE OFICINA	ESCRITORIO P/COMPUTADORA OXFORD 361N A	0
28283	DSP10 5067		16/05/2001	MOBILIARIO Y EQUIPO DE OFICINA	PINTARRON	0
28284	ECD10 0581		08/12/1998	MOBILIARIO Y EQUIPO DE OFICINA	ARCHIVERO METALICO 4 GAVETAS	0
28285	ECD10 0712		08/12/1998	MOBILIARIO Y EQUIPO DE OFICINA	CAJA MET. C/CHAPA PRINTAFORM	0
28286	ECD10 0717		20/10/1999	MOBILIARIO Y EQUIPO DE OFICINA	CREDENZA MADERA COLONIAL	0
28287	ECD10 0721	Comunicacion	19/05/2001	MOBILIARIO Y EQUIPO DE OFICINA	LIBRERO MADERA C/2 PTAS. 3 ENTREP.	0
28288	ECD10 0724		14/04/1999	MOBILIARIO Y EQUIPO DE OFICINA	SILLA MADERA COLONIAL	0
28289	ECD10 0725		19/05/2001	MOBILIARIO Y EQUIPO DE OFICINA	COMODA MADERA C/8 CJNS.	0
28290	ECD10 0742		26/04/1999	MOBILIARIO Y EQUIPO DE OFICINA	ESCRITORIO SEMIEJEC. MADERA 2 CJNS.	0
28291	ECD10 0776		26/04/1999	MOBILIARIO Y EQUIPO DE OFICINA	ESCRITORIO MADERA COLONIAL C/2 CJNS.	0
28292	ECD10 0780		08/12/1998	MOBILIARIO Y EQUIPO DE OFICINA	MESA DE MADERA	0
28293	ECD10 0786		18/06/2003	MOBILIARIO Y EQUIPO DE OFICINA	PINTARRON DE CORCHO C/ALUMINIO	0
28295	ECD10 11284		23/03/1999	MOBILIARIO Y EQUIPO DE OFICINA	ESCRITORIO EJEC.FORMICA 3/CJNS.	0
28296	ECD10 11285		23/03/1999	MOBILIARIO Y EQUIPO DE OFICINA	CREDENZA FORMICA 3/CJNS.	0
28297	ECD10 11287		23/03/1999	MOBILIARIO Y EQUIPO DE OFICINA	SILLA C/CODERAS NEGRO	0

28298	ECD10 11288	23/03/1999	MOBILIARIO Y EQUIPO DE OFICINA	SILLA C/COJDERAS NEGRO	0
28300	ECD10 1436	25/09/2001	MOBILIARIO Y EQUIPO DE OFICINA	SILLA EJEC. C/ROD.COD. RESP. ALTO A	0
28301	ECD10 17431	26/02/2003	MOBILIARIO Y EQUIPO DE OFICINA	SILLA SEMI EJVA. C/COD. Y ROD A	0
28303	OSA10 1888	26/03/2001	MOBILIARIO Y EQUIPO DE OFICINA	ESCRITORIO SECRET. C/2 CJNS.	0
28304	ECD10 1954	29/10/1998	MOBILIARIO Y EQUIPO DE OFICINA	SILLA ESTRUCTURA METALICA	0
28305	ECD10 19748	19/02/2004	MOBILIARIO Y EQUIPO DE OFICINA	ENGARGOLADORA MOD. COMBO 500 F.	0
28306	ECD10 20060	29/07/2004	MOBILIARIO Y EQUIPO DE OFICINA	GUILLOTINA	0
28307	ECD10 20310	29/07/2004	MOBILIARIO Y EQUIPO DE OFICINA	ANAQUEL TIPO LIBRERO	0
28308	ECD10 21563 SGC	31/05/2005	MOBILIARIO Y EQUIPO DE OFICINA	MUEBLE CATALOGO	0
28311	ECD10 24041	30/06/2006	MOBILIARIO Y EQUIPO DE OFICINA	VENTILADOR DE PEDESTAL MYTEK	0
28312	ECD10 25486	30/06/2007	MOBILIARIO Y EQUIPO DE OFICINA	MESA BLANCA DE TRABAJO	28.52
28313	ECD10 25493	30/06/2007	MOBILIARIO Y EQUIPO DE OFICINA	MESA BLANCA DE TRABAJO	28.52
28314	ECD10 25494	30/06/2007	MOBILIARIO Y EQUIPO DE OFICINA	MESA BLANCA DE TRABAJO	28.52
28315	ECD10 25495	30/06/2007	MOBILIARIO Y EQUIPO DE OFICINA	MESA BLANCA DE TRABAJO	28.52
28316	ECD10 25515	30/06/2007	MOBILIARIO Y EQUIPO DE OFICINA	SILLA BLANCA P/MAESTRO	13.21
28317	ECD10 25517	30/06/2007	MOBILIARIO Y EQUIPO DE OFICINA	SILLA BLANCA P/MAESTRO	13.21
28318	ECD10 25519	30/06/2007	MOBILIARIO Y EQUIPO DE OFICINA	SILLA BLANCA P/MAESTRO	13.21
28319	ECD10 25537	30/06/2007	MOBILIARIO Y EQUIPO DE OFICINA	SILLA BLANCA P/MAESTRO	13.21
28320	ECD10 25538	30/06/2007	MOBILIARIO Y EQUIPO DE OFICINA	SILLA BLANCA P/MAESTRO	13.21
28321	ECD10 25540	30/06/2007	MOBILIARIO Y EQUIPO DE OFICINA	SILLA BLANCA P/MAESTRO	13.21
28322	ECD10 25542	30/06/2007	MOBILIARIO Y EQUIPO DE OFICINA	SILLA BLANCA P/MAESTRO	13.21
28323	ECD10 25551	30/06/2007	MOBILIARIO Y EQUIPO DE OFICINA	SILLA BLANCA P/MAESTRO	13.21
28324	ECD10 25558	30/06/2007	MOBILIARIO Y EQUIPO DE OFICINA	SILLA BLANCA P/MAESTRO	13.21
28325	ECD10 25560	30/06/2007	MOBILIARIO Y EQUIPO DE OFICINA	SILLA BLANCA P/MAESTRO	13.21
28326	ECD10 25562	30/06/2007	MOBILIARIO Y EQUIPO DE OFICINA	SILLA BLANCA P/MAESTRO	13.21
28327	ECD10 25565	30/06/2007	MOBILIARIO Y EQUIPO DE OFICINA	SILLA BLANCA P/MAESTRO	13.21
28328	ECD10 25575	30/06/2007	MOBILIARIO Y EQUIPO DE OFICINA	SILLA BLANCA P/MAESTRO	13.21
28329	BIM10 25576	30/06/2007	MOBILIARIO Y EQUIPO DE OFICINA	SILLA BLANCA P/MAESTRO	13.21
28330	ECD10 25581	30/06/2007	MOBILIARIO Y EQUIPO DE OFICINA	SILLA BLANCA P/MAESTRO	13.21
28331	ECD10 25589	30/06/2007	MOBILIARIO Y EQUIPO DE OFICINA	SILLA BLANCA P/MAESTRO	13.21
28332	BIM10 25591	30/06/2007	MOBILIARIO Y EQUIPO DE OFICINA	SILLA BLANCA P/MAESTRO	13.21
28333	ECD10 25596	30/06/2007	MOBILIARIO Y EQUIPO DE OFICINA	SILLA BLANCA P/MAESTRO	13.21
28334	BIM10 25597	30/06/2007	MOBILIARIO Y EQUIPO DE OFICINA	SILLA BLANCA P/MAESTRO	13.21
28335	BIM10 25598	30/06/2007	MOBILIARIO Y EQUIPO DE OFICINA	SILLA BLANCA P/MAESTRO	13.21
28336	ECD10 25606	30/06/2007	MOBILIARIO Y EQUIPO DE OFICINA	SILLA BLANCA P/MAESTRO	13.21
28337	ECD10 25639	30/06/2007	MOBILIARIO Y EQUIPO DE OFICINA	SILLA DE VISITA S/COJDERAS NEGRA	17.04
28338	ECD10 25640	30/06/2007	MOBILIARIO Y EQUIPO DE OFICINA	SILLA DE VISITA S/COJDERAS NEGRA	17.04
28339	ECD10 25641	30/06/2007	MOBILIARIO Y EQUIPO DE OFICINA	ARCHIVERO METALICO C/2 GAVETAS	69.1
28340	ECD10 25642 S.G.C.	30/06/2007	MOBILIARIO Y EQUIPO DE OFICINA	GABINETE UNIVERSAL 1.80 X .80	107.64
28341	ECD10 26773	31/08/2007	MOBILIARIO Y EQUIPO DE OFICINA	ESTANTE MET. GRIS C/5 CHAROLAS (DGB)	0
28342	ECD10 26774	31/08/2007	MOBILIARIO Y EQUIPO DE OFICINA	ESTANTE MET. GRIS C/5 CHAROLAS (DGB)	0
28343	ECD10 26775	31/08/2007	MOBILIARIO Y EQUIPO DE OFICINA	ESTANTE MET. GRIS C/5 CHAROLAS (DGB)	0
28344	ECD10 26776	31/08/2007	MOBILIARIO Y EQUIPO DE OFICINA	ESTANTE MET. GRIS C/5 CHAROLAS (DGB)	0
28345	ECD10 26777	31/08/2007	MOBILIARIO Y EQUIPO DE OFICINA	ESTANTE MET. GRIS C/5 CHAROLAS (DGB)	0
28346	ECD10 26778	31/08/2007	MOBILIARIO Y EQUIPO DE OFICINA	ESTANTE MET. GRIS C/5 CHAROLAS (DGB)	0
28347	ECD10 26779	31/08/2007	MOBILIARIO Y EQUIPO DE OFICINA	ESTANTE MET. GRIS C/5 CHAROLAS (DGB)	0
28348	ECD10 26780	31/08/2007	MOBILIARIO Y EQUIPO DE OFICINA	ESTANTE MET. GRIS C/5 CHAROLAS (DGB)	0
28349	ECD10 26781	31/08/2007	MOBILIARIO Y EQUIPO DE OFICINA	ESTANTE MET. GRIS C/5 CHAROLAS (DGB)	0
28350	ECD10 26782	31/08/2007	MOBILIARIO Y EQUIPO DE OFICINA	ESTANTE MET. GRIS C/5 CHAROLAS (DGB)	0
28351	ECD10 26783	31/08/2007	MOBILIARIO Y EQUIPO DE OFICINA	TARJETERO AMARILLO C/6 CAJONES (DGB)	0
28352	ECD10 26784	31/08/2007	MOBILIARIO Y EQUIPO DE OFICINA	ESTANTE MET. C/5 CHAROLAS (DGB)	0
28353	ICA24 26785	31/08/2007	MOBILIARIO Y EQUIPO DE OFICINA	ESTANTE MET. C/5 CHAROLAS (DGB)	0
28354	ECD10 26786	31/08/2007	MOBILIARIO Y EQUIPO DE OFICINA	ESTANTE MET. C/5 CHAROLAS (DGB)	0
28355	ECD10 26787	31/08/2007	MOBILIARIO Y EQUIPO DE OFICINA	ESTANTE MET. C/5 CHAROLAS (DGB)	0
28356	ECD10 26788	31/08/2007	MOBILIARIO Y EQUIPO DE OFICINA	ESTANTE MET. C/5 CHAROLAS (DGB)	0
28357	ECD10 26789	31/08/2007	MOBILIARIO Y EQUIPO DE OFICINA	ESTANTE MET. C/5 CHAROLAS (DGB)	0
28358	ECD10 26790	31/08/2007	MOBILIARIO Y EQUIPO DE OFICINA	ESTANTE MET. C/5 CHAROLAS (DGB)	0
28359	ECD10 26791	31/08/2007	MOBILIARIO Y EQUIPO DE OFICINA	ESTANTE MET. C/5 CHAROLAS (DGB)	0
28360	ECD10 26792	31/08/2007	MOBILIARIO Y EQUIPO DE OFICINA	ESTANTE MET. C/5 CHAROLAS (DGB)	0
28361	ECD10 26793	31/08/2007	MOBILIARIO Y EQUIPO DE OFICINA	ESTANTE MET. C/5 CHAROLAS (DGB)	0
28362	ECD10 26794	31/08/2007	MOBILIARIO Y EQUIPO DE OFICINA	TARJETERO AMARILLO C/6 CAJONES (DGB)	0
28363	ECD10 26795	31/08/2007	MOBILIARIO Y EQUIPO DE OFICINA	SILLA DE BIBLIOTECA CAFE (DGB)	86.27
28364	ECD10 26796	31/08/2007	MOBILIARIO Y EQUIPO DE OFICINA	SILLA DE BIBLIOTECA CAFE (DGB)	86.27
28365	ECD10 26797	31/08/2007	MOBILIARIO Y EQUIPO DE OFICINA	SILLA DE BIBLIOTECA CAFE (DGB)	86.27
28366	ECD10 26798	31/08/2007	MOBILIARIO Y EQUIPO DE OFICINA	SILLA DE BIBLIOTECA CAFE (DGB)	86.27
28367	ECD10 26799	31/08/2007	MOBILIARIO Y EQUIPO DE OFICINA	SILLA DE BIBLIOTECA CACFE (DGB)	86.27
28368	ECD10 26800	31/08/2007	MOBILIARIO Y EQUIPO DE OFICINA	SILLA DE BIBLIOTECA CAFE (DGB)	86.27
28369	ECD10 26801	31/08/2007	MOBILIARIO Y EQUIPO DE OFICINA	SILLA DE BIBLIOTECA CAFE (DGB)	86.27
28370	ECD10 26802	31/08/2007	MOBILIARIO Y EQUIPO DE OFICINA	ESTANTE MET. C/5 CHAROLAS (DGB)	0
28371	ECD10 26803	31/08/2007	MOBILIARIO Y EQUIPO DE OFICINA	ESTANTE MET. C/5 CHAROLAS (DGB)	0
28372	ECD10 26804	31/08/2007	MOBILIARIO Y EQUIPO DE OFICINA	ESTANTE MET. C/5 CHAROLAS (DGB)	0
28373	ECD10 26805	31/08/2007	MOBILIARIO Y EQUIPO DE OFICINA	ESTANTE MET. C/5 CHAROLAS (DGB)	0
28374	ECD10 26806	31/08/2007	MOBILIARIO Y EQUIPO DE OFICINA	ESTANTE MET. C/5 CHAROLAS (DGB)	0
28375	ECD10 26807	31/08/2007	MOBILIARIO Y EQUIPO DE OFICINA	ESTANTE MET. C/5 CHAROLAS (DGB)	0
28376	ECD10 26808	31/08/2007	MOBILIARIO Y EQUIPO DE OFICINA	ESTANTE MET. C/5 CHAROLAS (DGB)	0
28377	ECD10 26809	31/08/2007	MOBILIARIO Y EQUIPO DE OFICINA	ESTANTE MET. C/5 CHAROLAS (DGB)	0
28378	ECD10 26810	31/08/2007	MOBILIARIO Y EQUIPO DE OFICINA	ESTANTE MET. C/5 CHAROLAS (DGB)	0
28379	ECD10 26811	31/08/2007	MOBILIARIO Y EQUIPO DE OFICINA	ESTANTE MET. C/5 CHAROLAS (DGB)	0
28380	ECD10 26812	31/08/2007	MOBILIARIO Y EQUIPO DE OFICINA	ESTANTE MET. C/5 CHAROLAS (DGB)	0
28381	ECD10 26813	31/08/2007	MOBILIARIO Y EQUIPO DE OFICINA	ESTANTE MET. C/5 CHAROLAS (DGB)	0
28382	ECD10 26814	31/08/2007	MOBILIARIO Y EQUIPO DE OFICINA	ESTANTE MET. C/5 CHAROLAS (DGB)	0
28383	ECD10 26815	31/08/2007	MOBILIARIO Y EQUIPO DE OFICINA	ESTANTE MET. C/5 CHAROLAS (DGB)	0
28384	ECD10 26816	31/08/2007	MOBILIARIO Y EQUIPO DE OFICINA	ESTANTE MET. C/5 CHAROLAS (DGB)	0
28385	ECD10 26817	31/08/2007	MOBILIARIO Y EQUIPO DE OFICINA	ESTANTE MET. C/5 CHAROLAS (DGB)	0
28386	ECD10 26818	31/08/2007	MOBILIARIO Y EQUIPO DE OFICINA	MESA DE TRABAJO	187.82
28387	ECD10 26819	31/08/2007	MOBILIARIO Y EQUIPO DE OFICINA	MESA DE TRABAJO	187.82
28388	ECD10 26820	31/08/2007	MOBILIARIO Y EQUIPO DE OFICINA	MESA DE TRABAJO	187.82
28389	ECD10 26821	31/08/2007	MOBILIARIO Y EQUIPO DE OFICINA	MESA DE TRABAJO	187.82
28390	ECD10 26822	31/08/2007	MOBILIARIO Y EQUIPO DE OFICINA	MESA DE TRABAJO	187.82
-28391	ECD10 26823	31/08/2007	MOBILIARIO Y EQUIPO DE OFICINA	MESA DE TRABAJO	187.82
28392	ECD10 26824	31/08/2007	MOBILIARIO Y EQUIPO DE OFICINA	MESA DE TRABAJO	0
28393	ECD10 26825	31/08/2007	MOBILIARIO Y EQUIPO DE OFICINA	MESA DE TRABAJO	187.82
28394	ECD10 26826	31/08/2007	MOBILIARIO Y EQUIPO DE OFICINA	SILLA INFANTIL (DGB)	86.27
28395	ECD10 26827	31/08/2007	MOBILIARIO Y EQUIPO DE OFICINA	SILLA INFANTIL (DGB)	86.27
28396	ECD10 26828	31/08/2007	MOBILIARIO Y EQUIPO DE OFICINA	SILLA INFANTIL (DGB)	86.27
28397	ECD10 26829	31/08/2007	MOBILIARIO Y EQUIPO DE OFICINA	SILLA INFANTIL (DGB)	86.27
28398	ECD10 26830	31/08/2007	MOBILIARIO Y EQUIPO DE OFICINA	SILLA INFANTIL (DGB)	86.27
28399	ECD10 26831	31/08/2007	MOBILIARIO Y EQUIPO DE OFICINA	SILLA INFANTIL (DGB)	86.27
28400	ECD10 26832	31/08/2007	MOBILIARIO Y EQUIPO DE OFICINA	SILLA INFANTIL (DGB)	0
28401	ECD10 26833	31/08/2007	MOBILIARIO Y EQUIPO DE OFICINA	SILLA INFANTIL (DGB)	0
28402	ECD10 26834	31/08/2007	MOBILIARIO Y EQUIPO DE OFICINA	SILLA INFANTIL (DGB)	0
28403	ECD10 26835	31/08/2007	MOBILIARIO Y EQUIPO DE OFICINA	SILLA INFANTIL (DGB)	0
28404	ECD10 26836	31/08/2007	MOBILIARIO Y EQUIPO DE OFICINA	SILLA INFANTIL (DGB)	0
28405	ECD10 26837	31/08/2007	MOBILIARIO Y EQUIPO DE OFICINA	SILLA INFANTIL (DGB)	0
28406	ECD10 30981	31/08/2008	MOBILIARIO Y EQUIPO DE OFICINA	CHAROLA PARA ESTANTES 2.20	562.55
28407	ECD10 30982	31/08/2008	MOBILIARIO Y EQUIPO DE OFICINA	POSTE DE 85X 80	262.86
28408	ECD10 31024 MG-200	31/08/2008	MOBILIARIO Y EQUIPO DE OFICINA	MEGAFONO DE MANO C/BOCINAS Y MICROFONO	121.71
28410	ECD10 4321	08/11/2001	MOBILIARIO Y EQUIPO DE OFICINA	ARCHIVERO MADERA C/3 GAVETAS	0
28411	ECD10 4402	08/11/2001	MOBILIARIO Y EQUIPO DE OFICINA	SACAPUNTAS ELECTRICO A	0

28412	ECD10 4633		21/10/2003	MOBILIARIO Y EQUIPO DE OFICINA	SILLA SECRETARIAL C/ROD. A	0
28413	ECD10 5941		07/01/2000	MOBILIARIO Y EQUIPO DE OFICINA	ARCHIVERO METALICO C/4 GAVETAS	0
28415	ECD10 7198		07/05/2001	MOBILIARIO Y EQUIPO DE OFICINA	ARCHIVERO MEL. C/3 GAV.	0
28416	ECD10 8231		16/06/2003	MOBILIARIO Y EQUIPO DE OFICINA	PERCHERO DE MADERA A	0
28417	DPV10 17674		22/04/2003	MOBILIARIO Y EQUIPO DE OFICINA	SILLA TUBULAR APILABLE NEGRA A	0
28418	SIM10 0191		25/06/1999	MOBILIARIO Y EQUIPO DE OFICINA	SILLA SECRETARIAL C/RODAJAS Y COD	0
28419	ICA10 0198		25/06/1999	MOBILIARIO Y EQUIPO DE OFICINA	ESCRITORIO SECRET. MELAMINA C/2 CJNS.	0
28420	SIM10 0528		20/09/2001	MOBILIARIO Y EQUIPO DE OFICINA	ESCRITORIO MELAM. C/2 CJNS.	0
28421	ICA10 0543		20/09/2001	MOBILIARIO Y EQUIPO DE OFICINA	ARCHIVERO METALICO. C/4 GAVETAS	0
28422	MDC10 0548		20/09/2001	MOBILIARIO Y EQUIPO DE OFICINA	CREDENZA MELAMINA	0
28424	ICA10 0759		06/08/2001	MOBILIARIO Y EQUIPO DE OFICINA	SILLA TUBULAR INFANTIL	0
28425	ICA10 0813		16/06/2003	MOBILIARIO Y EQUIPO DE OFICINA	PINTARRON CHICO	0
28426	ICA10 10360		18/03/2002	MOBILIARIO Y EQUIPO DE OFICINA	SILLA APILABLE	0
28427	ICA10 10367		18/03/2002	MOBILIARIO Y EQUIPO DE OFICINA	SILLA APILABLE	0
28428	MDC10 10369		18/03/2002	MOBILIARIO Y EQUIPO DE OFICINA	SILLA APILABLE	0
28430	ICA10 1056		15/11/2001	MOBILIARIO Y EQUIPO DE OFICINA	ESCRITORIO SECRET.MET. C/3 CJNS.	0
28432	SIM10 1122		26/10/1998	MOBILIARIO Y EQUIPO DE OFICINA	ESCRITORIO EJEC.LAMINA CUB/MEL.5 CJNS.	0
28433	MDC10 1123		28/03/2001	MOBILIARIO Y EQUIPO DE OFICINA	ARCHIVERO MELAMINA 3 GAV. C/CHAPA	0
28434	MDC10 1133		10/01/2001	MOBILIARIO Y EQUIPO DE OFICINA	ESCRITORIO SECRETARIAL 2 CAJONES	0
28435	ICA10 1135		26/10/1998	MOBILIARIO Y EQUIPO DE OFICINA	ARCHIVERO METALICO 3 GAVETAS	0
28436	SIM10 1136		13/03/2003	MOBILIARIO Y EQUIPO DE OFICINA	MESA DE TRABAJO CUB. MELAMINA	0
28437	SIM10 1146		26/10/1998	MOBILIARIO Y EQUIPO DE OFICINA	ESCRITORIO SECRETARIAL MELAMINA 2 CJNES.	0
28438	ICA10 1149		26/10/1998	MOBILIARIO Y EQUIPO DE OFICINA	ARCHIVERO MELAMINA 2 GAVETAS	0
28439	ICA10 1152		28/03/2001	MOBILIARIO Y EQUIPO DE OFICINA	SILLA TUBULAR APILABLE	0
28441	SIM10 1155		13/03/2003	MOBILIARIO Y EQUIPO DE OFICINA	ESCRITORIO SEC. MELAMINA 2 CJNS	0
28442	ICA10 1160		23/11/1999	MOBILIARIO Y EQUIPO DE OFICINA	ESCRITORIO SECRET.MELAMINCA C/2 CJNS	0
28443	ICA10 1163		21/06/1999	MOBILIARIO Y EQUIPO DE OFICINA	ARCHIVERO MELAMINA C/2 CJNES	0
28444	ICA10 1165		13/03/2003	MOBILIARIO Y EQUIPO DE OFICINA	MESA DE TRABAJO MEL	0
28447	ICA14 11684		13/04/1999	MOBILIARIO Y EQUIPO DE OFICINA	SILLA TUBULAR APILABLE	0
28448	DPV10 11675		13/04/1999	MOBILIARIO Y EQUIPO DE OFICINA	SILLA TUBULAR APILABLE	0
28449	MDC10 11676		13/04/1999	MOBILIARIO Y EQUIPO DE OFICINA	SILLA TUBULAR APILABLE	0
28450	MDC10 11682		13/04/1999	MOBILIARIO Y EQUIPO DE OFICINA	SILLA TUBULAR APILABLE	0
28451	ICA10 11688		28/03/2001	MOBILIARIO Y EQUIPO DE OFICINA	SILLA TUBULAR APILABLE	0
28452	DPV10 11689		28/03/2001	MOBILIARIO Y EQUIPO DE OFICINA	SILLA TUBULAR APILABLE	0
28453	ICA10 11690		13/04/1999	MOBILIARIO Y EQUIPO DE OFICINA	SILLA TUBULAR APILABLE	0
28455	ICA10 1172		21/06/1999	MOBILIARIO Y EQUIPO DE OFICINA	ESCRITORIO SECRET. C/2 CJNS MELAMINA	0
28456	ICA10 1177		26/10/1998	MOBILIARIO Y EQUIPO DE OFICINA	ESCRITORIO SECRETARIAL MELAMINA 2 CJNES.	0
28457	ICA10 1178		10/01/2001	MOBILIARIO Y EQUIPO DE OFICINA	ESCRITORIO SECRETARIAL 2 CAJONES	0
28458	SIM10 1179		28/03/2001	MOBILIARIO Y EQUIPO DE OFICINA	ESCRITORIO SECRETARIAL MEL. 2 CJNS.	0
28459	ICA10 1180		10/01/2001	MOBILIARIO Y EQUIPO DE OFICINA	ARCHIVERO MELAMINA 3 GAVETAS	0
28460	ICA10 1181		26/10/1998	MOBILIARIO Y EQUIPO DE OFICINA	ARCHIVERO MELAMINA 2 CAJONES C/CHAPA	0
28465	ICA10 1210		13/03/2003	MOBILIARIO Y EQUIPO DE OFICINA	PORTAGARRAFON METALICO	0
28466	ICA10 13401		12/11/1999	MOBILIARIO Y EQUIPO DE OFICINA	CREDENZA EN MADERA	0
28467	ICA10 14605		08/06/2001	MOBILIARIO Y EQUIPO DE OFICINA	GUILLOTINA	0
28468	ICA10 14745		03/07/2000	MOBILIARIO Y EQUIPO DE OFICINA	SILLA TUBULAR APILABLE	0
28469	DPV10 14746		03/07/2000	MOBILIARIO Y EQUIPO DE OFICINA	SILLA TUBULAR APILABLE	0
28487	ICA10 21157		18/03/2005	MOBILIARIO Y EQUIPO DE OFICINA	SILLA SEC. C/RODAJAS	0
28488	ICA10 21593		14/06/2005	MOBILIARIO Y EQUIPO DE OFICINA	SILLA TUBULAR APILABLE	0
28489	ICA10 22385		19/08/2005	MOBILIARIO Y EQUIPO DE OFICINA	SILLA TUBULAR APILABLE	0
28492	ICA10 25946		31/03/2007	MOBILIARIO Y EQUIPO DE OFICINA	LIBRERO C/2 PUERTAS Y 2 ENTREPAÑOS	84.85
28493	SIS10 2754		10/01/2001	MOBILIARIO Y EQUIPO DE OFICINA	ESCRITORIO SECRETARIAL MELAMINA 2 CJNS	0
28496	ICA10 28798		31/05/2008	MOBILIARIO Y EQUIPO DE OFICINA	LIBRERO COLOR VINO C/4 PUERTAS	423.54
28497	ICA10 28842		30/06/2008	MOBILIARIO Y EQUIPO DE OFICINA	SILLA SECRETARIAL S/CODERAS	101.57
28498	ICA10 28825		30/04/2008	MOBILIARIO Y EQUIPO DE OFICINA	MESA REDONDA NEGRA MOD ITALIA	274.29
28499	ICA10 30195		31/05/2008	MOBILIARIO Y EQUIPO DE OFICINA	SILLON EJECUTIVO RESPALDO ALTO NEGRO MCA. REQUEZ	456.41
28500	ICA10 3019		17/10/2001	MOBILIARIO Y EQUIPO DE OFICINA	ARCHIVERO MELAM. C/2 GAVETAS	0
28501	MDC10 30389		31/07/2008	MOBILIARIO Y EQUIPO DE OFICINA	SILLON EJECUTIVO ALFARO NEGRO	256.84
28502	SIM10 31173		30/06/2008	MOBILIARIO Y EQUIPO DE OFICINA	MESA OVALADA P/JUNTAS MOD 118 L-ITALIA CAOBA	427.42
28507	OPC10 3307		25/04/2002	MOBILIARIO Y EQUIPO DE OFICINA	COMODA C/2 PTAS. CORREDIZAS	0
28547	SIM10 3587		13/11/2001	MOBILIARIO Y EQUIPO DE OFICINA	MESA DE TRABAJO CUB.MELAMINA	0
28549	ICA10 4159		25/04/2002	MOBILIARIO Y EQUIPO DE OFICINA	ESCRITORIO SEC. MELAM. C/2 CAJONES	0
28553	ICA10 43083		23/02/2011	MOBILIARIO Y EQUIPO DE OFICINA	MESA PARA REGISTRO DE FIRMAS	1173.98
28554	SIM10 43084		23/02/2011	MOBILIARIO Y EQUIPO DE OFICINA	CREDENZA	0
28555	ICA10 43277	OFBWA003630	31/03/2011	MOBILIARIO Y EQUIPO DE OFICINA	FAX MARCA PANASONIC MOD KX-FT981	0
28556	ICA10 4473		28/05/2002	MOBILIARIO Y EQUIPO DE OFICINA	SILLA SECRETARIAL C/RODAJAS A	0
28557	ICA10 4502		05/12/2001	MOBILIARIO Y EQUIPO DE OFICINA	ESCRITORIO EJECUT.MELAM. COLOR GRAF.	0
28558	ICA10 5179		14/11/1998	MOBILIARIO Y EQUIPO DE OFICINA	SILLA DE VISITA C/CODERAS	0
28559	ICA10 5181		14/11/1998	MOBILIARIO Y EQUIPO DE OFICINA	SILLA DE VISITA C/CODERA	0
28561	ICA10 5878		14/11/2003	MOBILIARIO Y EQUIPO DE OFICINA	SILLON EJECUTIVO EN PIEL A	0
28565	SIM10 6812		10/07/2003	MOBILIARIO Y EQUIPO DE OFICINA	ESCRITORIO SECRETARIALMET CUB MEL	0
28566	DSA10 7279		04/02/2002	MOBILIARIO Y EQUIPO DE OFICINA	SILLA SECRETARIAL C/RODAJAS A	0
28567	ICA10 7280		04/02/2002	MOBILIARIO Y EQUIPO DE OFICINA	SILLA SECRETARIAL C/RODAJAS A	0
28568	DMA10 7617		18/02/2002	MOBILIARIO Y EQUIPO DE OFICINA	ESCRITORIO SECRETARIAL	0
28570	ICA10 8469		13/03/2003	MOBILIARIO Y EQUIPO DE OFICINA	SILLA SECRETARIAL C/RODAJAS	0
28571	ICA10 9151		12/04/2002	MOBILIARIO Y EQUIPO DE OFICINA	SILLON SEMIEJECUTIVO	0
28572	MDC10 9385		18/05/2001	MOBILIARIO Y EQUIPO DE OFICINA	ARCHIVERO METALICO C/2 CJN. NEGRO	0
28573	ICA12 25592		30/08/2007	MOBILIARIO Y EQUIPO DE OFICINA	SILLA BLANCA P/MAESTRO	13.21
28574	ICA12 25595		30/08/2007	MOBILIARIO Y EQUIPO DE OFICINA	SILLA BLANCA P/MAESTRO	13.21
28575	ICA12 25604		30/08/2007	MOBILIARIO Y EQUIPO DE OFICINA	SILLA BLANCA P/MAESTRO	13.21
28576	ICA12 0785		08/12/1995	MOBILIARIO Y EQUIPO DE OFICINA	ESCRIT.SEMIEJEC.MADERA COLONIAL 2 CAJONS	0
28577	ICA12 12013		23/06/1999	MOBILIARIO Y EQUIPO DE OFICINA	ANAQUEL MET.CHICO AM.2 CHAR. COM.DGB	0
28578	ICA12 12014		23/06/1999	MOBILIARIO Y EQUIPO DE OFICINA	ANAQUEL MET.CHICO AM.2 CHAR. COM.DGB	0
28579	ICA12 13123		07/05/2001	MOBILIARIO Y EQUIPO DE OFICINA	CREDENZA CENTRO MADERA C/CRISTAL	0
28580	ICA12 1559		28/10/1995	MOBILIARIO Y EQUIPO DE OFICINA	ESTANTE MET.AM. 4 CHAR. COM.DGB	0
28581	ICA12 1560		28/10/1995	MOBILIARIO Y EQUIPO DE OFICINA	ESTANTE DOBLE MET.NARAN.10 CHAR COM.DGB	0
28582	ICA12 1562		28/10/1995	MOBILIARIO Y EQUIPO DE OFICINA	CHAROLA INCLINADA MET.AM.(3) COM.DGB	0
28583	ICA12 1563		28/10/1995	MOBILIARIO Y EQUIPO DE OFICINA	MESA METALICA 1.25X.48 AMARILLA	0
28584	ICA12 1564		28/10/1995	MOBILIARIO Y EQUIPO DE OFICINA	SOPORTALIBROS MET COLOR NAR.(62) COM.D	0
28585	ICA12 1565		28/10/1995	MOBILIARIO Y EQUIPO DE OFICINA	JGO.SEÑALAMIENTOS MET.AZUL (20) COM.DGB	0
28586	ICA12 1566		28/10/1995	MOBILIARIO Y EQUIPO DE OFICINA	SILLA METALICA ASIENTO Y RESPALDO MADERA	0
28587	ICA12 1567		28/10/1995	MOBILIARIO Y EQUIPO DE OFICINA	MUEBLE CATALOGO MADERA 5 CJNES. COM.DGB	0
28588	ICA12 1569		28/10/1995	MOBILIARIO Y EQUIPO DE OFICINA	ESTANTE DOBLE MET.NARAN.10 CHAR COM.DGB	0
28589	ICA12 1570		28/10/1995	MOBILIARIO Y EQUIPO DE OFICINA	MESA ESCOLAR METALICA-MADERA COL.NATURAL	0
28590	ICA12 1893		24/11/2003	MOBILIARIO Y EQUIPO DE OFICINA	ESCRITORIO SECRET. MET.C/3 CJNS	0
28591	ICA12 1978		29/10/1998	MOBILIARIO Y EQUIPO DE OFICINA	ESTANTE MET.AM.5 CHAR. COM.DGB	0
28592	ICA12 1979		29/10/1998	MOBILIARIO Y EQUIPO DE OFICINA	ESTANTE MET.AM.5 CHAR. COM.DGB	0
28593	ICA12 1980		29/10/1998	MOBILIARIO Y EQUIPO DE OFICINA	ESTANTE MET.AM.5 CHAR. COM.DGB	0
28594	ICA12 1981		29/10/1998	MOBILIARIO Y EQUIPO DE OFICINA	ESTANTE MET.AM.5 CHAR. COM.DGB	0
28595	ICA12 1982		29/10/1998	MOBILIARIO Y EQUIPO DE OFICINA	ESTANTE MET.AM.5 CHAR. COM.DGB	0
28596	ICA12 1983		29/10/1998	MOBILIARIO Y EQUIPO DE OFICINA	ESTANTE MET.AM.5 CHAR. COM.DGB	0
28597	ICA12 1984		29/10/1998	MOBILIARIO Y EQUIPO DE OFICINA	ESTANTE MET.AM.5 CHAR. COM.DGB	0
28598	ICA12 1985		29/10/1998	MOBILIARIO Y EQUIPO DE OFICINA	ESTANTE MET.AM.5 CHAR. COM.DGB	0
28599	ICA12 1986		29/10/1998	MOBILIARIO Y EQUIPO DE OFICINA	ESTANTE MET.AM.5 CHAR. COM.DGB	0
28600	ICA12 1987		29/10/1998	MOBILIARIO Y EQUIPO DE OFICINA	MESA ESCOLAR METALICA-MADERA COL.NATURAL	0
28601	ICA12 1988		29/10/1998	MOBILIARIO Y EQUIPO DE OFICINA	MESA ESCOLAR METALICA-MADERA COL.NATURAL	0
28602	ICA12 1989		29/10/1998	MOBILIARIO Y EQUIPO DE OFICINA	ESTANTE DOBLE MET.NARAN.10 CHAR COM.DGB	0
28603	ICA12 1990		29/10/1998	MOBILIARIO Y EQUIPO DE OFICINA	ESTANTE DOBLE MET.NARAN.10 CHAR COM.DGB	0
28604	ICA12 1991		29/10/1998	MOBILIARIO Y EQUIPO DE OFICINA	SILLA METALICA ASIENTO Y RESPALDO MADERA	0
28605	ICA12 1992		29/10/1998	MOBILIARIO Y EQUIPO DE OFICINA	SILLA METALICA ASIENTO Y RESPALDO MADERA	0

28606	ICA12 1993	29/10/1998	MOBILIARIO Y EQUIPO DE OFICINA	SILLA METALICA ASIENTO Y RESPALDO MADERA	0
28607	ICA12 1994	29/10/1998	MOBILIARIO Y EQUIPO DE OFICINA	SILLA METALICA ASIENTO Y RESPALDO MADERA	0
28608	ICA12 1995	29/10/1998	MOBILIARIO Y EQUIPO DE OFICINA	SILLA METALICA ASIENTO Y RESPALDO MADERA	0
28609	ICA12 1997	29/10/1998	MOBILIARIO Y EQUIPO DE OFICINA	SILLA METALICA ASIENTO Y RESPALDO MADERA	0
28610	ICA12 1998	29/10/1998	MOBILIARIO Y EQUIPO DE OFICINA	SILLA METALICA ASIENTO Y RESPALDO MADERA	0
28611	ICA12 1999	29/10/1998	MOBILIARIO Y EQUIPO DE OFICINA	SILLA METALICA ASIENTO Y RESPALDO MADERA	0
28612	ICA12 2000	22/06/2001	MOBILIARIO Y EQUIPO DE OFICINA	SILLA METALICA ASIENTO Y RESPALDO MADERA	0
28613	ICA12 20001	29/07/2004	MOBILIARIO Y EQUIPO DE OFICINA	ANAQUEL TIPO LIBRERO	0
28614	ICA12 20002	29/07/2004	MOBILIARIO Y EQUIPO DE OFICINA	ANAQUEL TIPO LIBRERO	0
28615	ICA12 20003	29/07/2004	MOBILIARIO Y EQUIPO DE OFICINA	ANAQUEL TIPO LIBRERO	0
28616	ICA12 20004	29/07/2004	MOBILIARIO Y EQUIPO DE OFICINA	ANAQUEL TIPO LIBRERO	0
28617	ICA12 20008	29/07/2004	MOBILIARIO Y EQUIPO DE OFICINA	ANAQUEL TIPO LIBRERO	0
28618	ICA12 2001	29/10/1998	MOBILIARIO Y EQUIPO DE OFICINA	SILLA METALICA ASIENTO Y RESPALDO MADERA	0
28619	ICA12 2002	29/10/1998	MOBILIARIO Y EQUIPO DE OFICINA	SILLA METALICA ASIENTO Y RESPALDO MADERA	0
28620	ICA12 2003	29/10/1998	MOBILIARIO Y EQUIPO DE OFICINA	SILLA METALICA ASIENTO Y RESPALDO MADERA	0
28622	ICA12 2005	29/10/1998	MOBILIARIO Y EQUIPO DE OFICINA	SILLA METALICA ASIENTO Y RESPALDO MADERA	0
28623	ICA12 2006	29/10/1998	MOBILIARIO Y EQUIPO DE OFICINA	SILLA METALICA ASIENTO Y RESPALDO MADERA	0
28624	ICA12 2007	29/10/1998	MOBILIARIO Y EQUIPO DE OFICINA	SILLA METALICA ASIENTO Y RESPALDO MADERA	0
28625	ICA12 2008	29/10/1998	MOBILIARIO Y EQUIPO DE OFICINA	SILLA METALICA ASIENTO Y RESPALDO MADERA	0
28626	ICA12 2009	29/10/1998	MOBILIARIO Y EQUIPO DE OFICINA	SILLA METALICA ASIENTO Y RESPALDO MADERA	0
28627	ICA12 2010	29/10/1998	MOBILIARIO Y EQUIPO DE OFICINA	SILLA METALICA ASIENTO Y RESPALDO MADERA	0
28628	ICA12 2011	29/10/1998	MOBILIARIO Y EQUIPO DE OFICINA	SILLA METALICA ASIENTO Y RESPALDO MADERA	0
28629	ICA12 2012	29/10/1998	MOBILIARIO Y EQUIPO DE OFICINA	SILLA METALICA ASIENTO Y RESPALDO MADERA	0
28630	ICA12 2013	29/10/1998	MOBILIARIO Y EQUIPO DE OFICINA	SILLA METALICA ASIENTO Y RESPALDO MADERA	0
28631	ICA12 2014	29/10/1998	MOBILIARIO Y EQUIPO DE OFICINA	SILLA METALICA ASIENTO Y RESPALDO MADERA	0
28632	ICA12 2015	29/10/1998	MOBILIARIO Y EQUIPO DE OFICINA	SILLA METALICA ASIENTO Y RESPALDO MADERA	0
28633	ICA12 2016	29/10/1998	MOBILIARIO Y EQUIPO DE OFICINA	SILLA METALICA ASIENTO Y RESPALDO MADERA	0
28634	ICA12 2017	29/10/1998	MOBILIARIO Y EQUIPO DE OFICINA	SILLA METALICA ASIENTO Y RESPALDO MADERA	0
28636	ICA12 2019	29/10/1998	MOBILIARIO Y EQUIPO DE OFICINA	SILLA METALICA ASIENTO Y RESPALDO MADERA	0
28637	ICA12 2020	29/10/1998	MOBILIARIO Y EQUIPO DE OFICINA	SILLA METALICA ASIENTO Y RESPALDO MADERA	0
28638	ICA12 2021	29/10/1998	MOBILIARIO Y EQUIPO DE OFICINA	SILLA METALICA ASIENTO Y RESPALDO MADERA	0
28639	ICA12 25476	30/06/2007	MOBILIARIO Y EQUIPO DE OFICINA	MESA BLANCA DE TRABAJO	28.52
28640	ICA12 25480	30/06/2007	MOBILIARIO Y EQUIPO DE OFICINA	MESA BLANCA DE TRABAJO	28.52
28641	ICA12 25497	30/06/2007	MOBILIARIO Y EQUIPO DE OFICINA	MESA BLANCA DE TRABAJO	28.52
28642	ICA12 25523	30/06/2007	MOBILIARIO Y EQUIPO DE OFICINA	SILLA BLANCA P/MAESTRO	13.21
28643	ICA12 25526	30/06/2007	MOBILIARIO Y EQUIPO DE OFICINA	SILLA BLANCA P/MAESTRO	13.21
28644	ICA12 25550	30/06/2007	MOBILIARIO Y EQUIPO DE OFICINA	SILLA BLANCA P/MAESTRO	13.21
28645	ICA12 25552	30/06/2007	MOBILIARIO Y EQUIPO DE OFICINA	SILLA BLANCA P/MAESTRO	13.21
28646	ICA12 25553	30/06/2007	MOBILIARIO Y EQUIPO DE OFICINA	SILLA BLANCA P/MAESTRO	13.21
28647	ICA12 25568	30/06/2007	MOBILIARIO Y EQUIPO DE OFICINA	SILLA BLANCA P/MAESTRO	13.21
28648	ICA12 25578	30/06/2007	MOBILIARIO Y EQUIPO DE OFICINA	SILLA BLANCA P/MAESTRO	13.21
28649	ICA12 25582	30/06/2007	MOBILIARIO Y EQUIPO DE OFICINA	SILLA BLANCA P/MAESTRO	13.21
28650	ICA12 25585	30/06/2007	MOBILIARIO Y EQUIPO DE OFICINA	SILLA BLANCA P/MAESTRO	13.21
28651	ICA12 25586	30/06/2007	MOBILIARIO Y EQUIPO DE OFICINA	SILLA BLANCA P/MAESTRO	13.21
28652	ICA12 25590	30/06/2007	MOBILIARIO Y EQUIPO DE OFICINA	SILLA BLANCA P/MAESTRO	13.21
28653	ICA12 25594	30/06/2007	MOBILIARIO Y EQUIPO DE OFICINA	SILLA BLANCA P/MAESTRO	13.21
28654	ICA12 2628	04/11/1996	MOBILIARIO Y EQUIPO DE OFICINA	MESA ESCOLAR METALICA-MADERA COL.NATURAL	0
28655	ICA12 2629	04/11/1996	MOBILIARIO Y EQUIPO DE OFICINA	MESA ESCOLAR METALICA-MADERA COL.NATURAL	0
28656	ICA12 2630	04/11/1996	MOBILIARIO Y EQUIPO DE OFICINA	MESA ESCOLAR METALICA-MADERA COL.NATURAL	0
28657	ICA12 2631	04/11/1996	MOBILIARIO Y EQUIPO DE OFICINA	MESA ESCOLAR METALICA.MADERA COL.NATURAL	0
28658	ICA12 2632	04/11/1996	MOBILIARIO Y EQUIPO DE OFICINA	MESA ESCOLAR METALICA-MADERA COL.NATURAL	0
28659	ICA12 4320	08/11/2001	MOBILIARIO Y EQUIPO DE OFICINA	ARCHIVERO MADERA C/3 GAVETAS	0
28660	DEM10 25474	30/06/2007	MOBILIARIO Y EQUIPO DE OFICINA	MESA BLANCA DE TRABAJO	28.52
28661	ICA1225560	30/06/2007	MOBILIARIO Y EQUIPO DE OFICINA	SILLA BLANCA P/MAESTRO	13.21
28662	ICA13 1546	28/10/1998	MOBILIARIO Y EQUIPO DE OFICINA	MESA METALICA COLOR AMARILLO	0
28663	ICA13 1547	28/10/1998	MOBILIARIO Y EQUIPO DE OFICINA	SOPORTALIBROS MET. (54) COM.DGB	0
28664	ICA13 1549	28/10/1998	MOBILIARIO Y EQUIPO DE OFICINA	ESTANTE MET.AM.5 CHAR. COM.DGB	0
28665	ICA13 1550	28/10/1998	MOBILIARIO Y EQUIPO DE OFICINA	ESTANTE MET.AM.CHICO 2 CHAR. COM.DGB	0
28666	ICA13 1551	28/10/1998	MOBILIARIO Y EQUIPO DE OFICINA	EXH.DE REVISTAS MET.COLOR.AM. COM.DGB	0
28667	ICA13 1556	28/10/1998	MOBILIARIO Y EQUIPO DE OFICINA	MESA INFANTIL ESTRUCTURA METALICA	0
28668	ICA13 1557	28/10/1998	MOBILIARIO Y EQUIPO DE OFICINA	TARJETERO BIB. DE MADERA 5 GAV. COM.DGB	0
28669	ICA13 15814	16/05/2001	MOBILIARIO Y EQUIPO DE OFICINA	SILLA METALICA ASIENTO Y RESPALDO MADERA	0
28670	ICA13 15815	16/05/2001	MOBILIARIO Y EQUIPO DE OFICINA	SILLA METALICA ASIENTO Y RESPALDO MADERA	0
28672	ICA13 1858	30/10/1998	MOBILIARIO Y EQUIPO DE OFICINA	SILLA TUBULAR INFANTIL	0
28673	ICA13 1887	24/11/2003	MOBILIARIO Y EQUIPO DE OFICINA	ESCRITORIO SECRET. MET.	0
28674	ICA13 18842	24/11/2003	MOBILIARIO Y EQUIPO DE OFICINA	TARJETERO BIB. MADERA AMARILLO 5 GAV. A	0
28675	ICA13 1918	29/10/1998	MOBILIARIO Y EQUIPO DE OFICINA	ESTANTE MET.AM.5 CHAR. COM.DGB	0
28676	ICA13 1919	29/10/1998	MOBILIARIO Y EQUIPO DE OFICINA	ESTANTE MET.AM.5 CHAR. COM.DGB	0
28677	ICA13 1920	29/10/1998	MOBILIARIO Y EQUIPO DE OFICINA	ESTANTE MET.AM.5 CHAR. COM.DGB	0
28678	ICA13 1921	29/10/1998	MOBILIARIO Y EQUIPO DE OFICINA	ESTANTE MET.AM.5 CHAR. COM.DGB	0
28679	ICA13 1922	29/10/1998	MOBILIARIO Y EQUIPO DE OFICINA	ESTANTE MET.AM.5 CHAR. COM.DGB	0
28680	ICA13 1923	29/10/1998	MOBILIARIO Y EQUIPO DE OFICINA	ESTANTE MET.AM.5 CHAR. COM.DGB	0
28681	ICA13 1924	29/10/1998	MOBILIARIO Y EQUIPO DE OFICINA	ESTANTE MET.AM.5 CHAR. COM.DGB	0
28682	ICA13 1925	29/10/1998	MOBILIARIO Y EQUIPO DE OFICINA	ESTANTE MET.AM.5 CHAR. COM.DGB	0
28683	BIM10 1926	29/10/1998	MOBILIARIO Y EQUIPO DE OFICINA	ESTANTE MET.AM.5 CHAR. COM.DGB	0
28684	ICA13 1927	29/10/1998	MOBILIARIO Y EQUIPO DE OFICINA	ESTANTE MET.AM.5 CHAR. COM.DGB	0
28685	ICA13 1928	29/10/1998	MOBILIARIO Y EQUIPO DE OFICINA	ESTANTE MET.AM.5 CHAR. COM.DGB	0
28686	ICA13 1929	29/10/1998	MOBILIARIO Y EQUIPO DE OFICINA	ESTANTE MET.AM.5 CHAR. COM.DGB	0
28687	ICA13 1930	29/10/1998	MOBILIARIO Y EQUIPO DE OFICINA	ESTANTE MET.AM.CHICO 2 CHAR. COM.DGB	0
28688	ICA13 1931	29/10/1998	MOBILIARIO Y EQUIPO DE OFICINA	ESTANTE MET.AM.CHICO 2 CHAR. COM.DGB	0
28689	ICA13 1932	29/10/1998	MOBILIARIO Y EQUIPO DE OFICINA	SILLA METALICA COLOR NEGRO	0
28690	ICA13 1933	29/10/1998	MOBILIARIO Y EQUIPO DE OFICINA	MESA METALICA COLOR NEGRO	0
28691	ICA13 1937	29/10/1998	MOBILIARIO Y EQUIPO DE OFICINA	MESA METALICA COLOR NEGRO	0
28702	ICA13 1955	29/10/1998	MOBILIARIO Y EQUIPO DE OFICINA	SILLA DE BIBLIOTECA CAFE	0
28704	ICA13 1959	29/10/1998	MOBILIARIO Y EQUIPO DE OFICINA	SILLA DE BIBLIOTECA CAFE	0
28705	ICA13 1960	29/10/1998	MOBILIARIO Y EQUIPO DE OFICINA	SILLA DE BIBLIOTECA CAFE	0
28706	ICA13 1961	29/10/1998	MOBILIARIO Y EQUIPO DE OFICINA	SILLA DE BIBLIOTECA CAFE	0
28707	ICA13 1962	29/10/1998	MOBILIARIO Y EQUIPO DE OFICINA	SILLA DE BIBLIOTECA CAFE	0
28708	ICA13 1964	29/10/1998	MOBILIARIO Y EQUIPO DE OFICINA	SILLA DE BIBLIOTECA CAFE	0
28711	ICA13 1968	29/10/1998	MOBILIARIO Y EQUIPO DE OFICINA	SILLA INFANTIL	0
28712	ICA13 1969	29/10/1998	MOBILIARIO Y EQUIPO DE OFICINA	SILLA INFANTIL	0
28713	ICA13 1970	29/10/1998	MOBILIARIO Y EQUIPO DE OFICINA	SILLA INFANTIL	0
28714	ICA13 1971	29/10/1998	MOBILIARIO Y EQUIPO DE OFICINA	SILLA INFANTIL	0
28715	ICA13 1972	29/10/1998	MOBILIARIO Y EQUIPO DE OFICINA	SILLA INFANTIL	0
28716	ICA13 1973	29/10/1998	MOBILIARIO Y EQUIPO DE OFICINA	SILLA INFANTIL	0
28717	ICA13 19734	27/05/2004	MOBILIARIO Y EQUIPO DE OFICINA	ARCHIVERO C/4 GAVETAS F.	0
28718	ICA13 1974	29/10/1998	MOBILIARIO Y EQUIPO DE OFICINA	SILLA INFANTIL	0
28719	ICA13 1975	29/10/1998	MOBILIARIO Y EQUIPO DE OFICINA	SILLA INFANTIL	0
28720	ICA13 1976	29/10/1998	MOBILIARIO Y EQUIPO DE OFICINA	SILLA INFANTIL	0
28721	ICA13 1977	29/10/1998	MOBILIARIO Y EQUIPO DE OFICINA	SILLA INFANTIL	0
28722	ICA13 20313	29/07/2004	MOBILIARIO Y EQUIPO DE OFICINA	ANAQUEL TIPO LIBRERO	0
28723	ICA13 25475	30/06/2007	MOBILIARIO Y EQUIPO DE OFICINA	MESA BLANCA DE TRABAJO	28.52
28724	ICA13 25479	30/06/2007	MOBILIARIO Y EQUIPO DE OFICINA	MESA BLANCA DE TRABAJO	28.52
28725	ICA13 25481	30/06/2007	MOBILIARIO Y EQUIPO DE OFICINA	MESA BLANCA DE TRABAJO	28.52
28726	ICA13 25482	30/06/2007	MOBILIARIO Y EQUIPO DE OFICINA	MESA BLANCA DE TRABAJO	28.52
28727	ICA13 25485	30/06/2007	MOBILIARIO Y EQUIPO DE OFICINA	MESA BLANCA DE TRABAJO	28.52
28728	ICA13 25491	30/06/2007	MOBILIARIO Y EQUIPO DE OFICINA	MESA BLANCA DE TRABAJO	28.52
28729	ICA13 25521	30/06/2007	MOBILIARIO Y EQUIPO DE OFICINA	SILLA BLANCA P/MAESTRO	13.21
28730	ICA13 25522	30/06/2007	MOBILIARIO Y EQUIPO DE OFICINA	SILLA BLANCA P/MAESTRO	13.21

28731	ICA13 25524	30/06/2007	MOBILIARIO Y EQUIPO DE OFICINA	SILLA BLANCA P/MAESTRO	13.21
28732	ICA13 25525	30/06/2007	MOBILIARIO Y EQUIPO DE OFICINA	SILLA BLANCA P/MAESTRO	13.21
28733	ICA13 25531	30/06/2007	MOBILIARIO Y EQUIPO DE OFICINA	SILLA BLANCA P/MAESTRO	13.21
28734	ICA13 25532	30/06/2007	MOBILIARIO Y EQUIPO DE OFICINA	SILLA BLANCA P/MAESTRO	13.21
28735	ICA13 25533	30/06/2007	MOBILIARIO Y EQUIPO DE OFICINA	SILLA BLANCA P/MAESTRO	13.21
28736	ICA13 25534	30/06/2007	MOBILIARIO Y EQUIPO DE OFICINA	SILLA BLANCA P/MAESTRO	13.21
28737	ICA13 25535	30/06/2007	MOBILIARIO Y EQUIPO DE OFICINA	SILLA BLANCA P/MAESTRO	13.21
28738	ICA13 25543	30/06/2007	MOBILIARIO Y EQUIPO DE OFICINA	SILLA BLANCA P/MAESTRO	13.21
28739	ICA13 25548	30/06/2007	MOBILIARIO Y EQUIPO DE OFICINA	SILLA BLANCA P/MAESTRO	13.21
28740	ICA13 25549	30/06/2007	MOBILIARIO Y EQUIPO DE OFICINA	SILLA BLANCA P/MAESTRO	13.21
28741	ICA13 25559	30/06/2007	MOBILIARIO Y EQUIPO DE OFICINA	SILLA BLANCA P/MAESTRO	13.21
28742	ICA13 25561	30/06/2007	MOBILIARIO Y EQUIPO DE OFICINA	SILLA BLANCA P/MAESTRO	13.21
28743	ICA13 25563	30/06/2007	MOBILIARIO Y EQUIPO DE OFICINA	SILLA BLANCA P/MAESTRO	13.21
28744	ICA13 25570	30/06/2007	MOBILIARIO Y EQUIPO DE OFICINA	SILLA BLANCA P/MAESTRO	13.21
28745	ICA13 25573	30/06/2007	MOBILIARIO Y EQUIPO DE OFICINA	SILLA BLANCA P/MAESTRO	13.21
28746	ICA13 25583	30/06/2007	MOBILIARIO Y EQUIPO DE OFICINA	SILLA BLANCA P/MAESTRO	13.21
28747	ICA13 25584	30/06/2007	MOBILIARIO Y EQUIPO DE OFICINA	SILLA BLANCA P/MAESTRO	13.21
28748	ICA13 25587	30/06/2007	MOBILIARIO Y EQUIPO DE OFICINA	SILLA BLANCA P/MAESTRO	13.21
28749	ICA13 25606	30/06/2007	MOBILIARIO Y EQUIPO DE OFICINA	SILLA BLANCA P/MAESTRO	13.21
28750	ICA13 25607	30/06/2007	MOBILIARIO Y EQUIPO DE OFICINA	SILLA BLANCA P/MAESTRO	13.21
28751	ICA13 2649	21/06/1999	MOBILIARIO Y EQUIPO DE OFICINA	MESA INFANTIL ESTRUCTURA METALICA	0
28752	ICA13 2751	21/06/1999	MOBILIARIO Y EQUIPO DE OFICINA	MESA INFANTIL ESCTRUCTUA METALICA	0
28753	ICA13 3307	09/05/2001	MOBILIARIO Y EQUIPO DE OFICINA	SILLA INFANTIL	0
28754	ICA13 3480	09/05/2001	MOBILIARIO Y EQUIPO DE OFICINA	SILLA INFANTIL	0
28755	ICA13 25569	30/06/2007	MOBILIARIO Y EQUIPO DE OFICINA	SILLA BLANCA P/MAESTRO	13.21
28756	ICA14 1174	13/03/2003	MOBILIARIO Y EQUIPO DE OFICINA	SILLON EJEVO. C/CODERAS Y ROD	0
28763	ICA14 14742	30/06/2000	MOBILIARIO Y EQUIPO DE OFICINA	SILLA TUBULAR ALTA	0
28764	ICA14 14746	03/07/2000	MOBILIARIO Y EQUIPO DE OFICINA	MESA TUBULAR ALTA	0
28768	ICA14 17735	09/06/2003	MOBILIARIO Y EQUIPO DE OFICINA	MESA TUBULAR ALTA	0
28768	ICA14 31768	31/05/2006	MOBILIARIO Y EQUIPO DE OFICINA	VENTILADOR DE TORRE	148.29
28769	ICA15 25477	30/06/2007	MOBILIARIO Y EQUIPO DE OFICINA	MESA BLANCA DE TRABAJO	28.52
28770	ICA15 25478	30/06/2007	MOBILIARIO Y EQUIPO DE OFICINA	MESA BLANCA DE TRABAJO	28.52
28771	ICA15 25487	30/06/2007	MOBILIARIO Y EQUIPO DE OFICINA	MESA BLANCA DE TRABAJO	28.52
28772	ICA15 25488	30/06/2007	MOBILIARIO Y EQUIPO DE OFICINA	MESA BLANCA DE TRABAJO	28.52
28773	ICA15 25490	30/06/2007	MOBILIARIO Y EQUIPO DE OFICINA	MESA BLANCA DE TRABAJO	28.52
28774	ICA15 25492	30/06/2007	MOBILIARIO Y EQUIPO DE OFICINA	MESA BLANCA DE TRABAJO	28.52
28775	ICA15 25514	30/06/2007	MOBILIARIO Y EQUIPO DE OFICINA	SILLA BLANCA P/MAESTRO	13.21
28776	ICA15 25527	30/06/2007	MOBILIARIO Y EQUIPO DE OFICINA	SILLA BLANCA P/MAESTRO	13.21
28777	ICA15 25529	30/06/2007	MOBILIARIO Y EQUIPO DE OFICINA	SILLA BLANCA P/MAESTRO	13.21
28778	ICA15 25538	30/06/2007	MOBILIARIO Y EQUIPO DE OFICINA	SILLA BLANCA P/MAESTRO	13.21
28779	ICA15 25544	30/06/2007	MOBILIARIO Y EQUIPO DE OFICINA	SILLA BLANCA P/MAESTRO	13.21
28780	ICA15 25547	30/06/2007	MOBILIARIO Y EQUIPO DE OFICINA	SILLA BLANCA P/MAESTRO	13.21
28781	ICA15 25548	30/06/2007	MOBILIARIO Y EQUIPO DE OFICINA	SILLA BLANCA P/MAESTRO	13.21
28782	ICA15 25554	30/06/2007	MOBILIARIO Y EQUIPO DE OFICINA	SILLA BLANCA P/MAESTRO	13.21
28783	ICA15 25555	30/06/2007	MOBILIARIO Y EQUIPO DE OFICINA	SILLA BLANCA P/MAESTRO	13.21
28784	ICA15 25557	30/06/2007	MOBILIARIO Y EQUIPO DE OFICINA	SILLA BLANCA P/MAESTRO	13.21
28785	ICA15 25564	30/06/2007	MOBILIARIO Y EQUIPO DE OFICINA	SILLA BLANCA P/MAESTRO	13.21
28786	ICA15 25566	30/06/2007	MOBILIARIO Y EQUIPO DE OFICINA	SILLA BLANCA P/MAESTRO	13.21
28787	ICA15 25567	30/06/2007	MOBILIARIO Y EQUIPO DE OFICINA	SILLA BLANCA P/MAESTRO	13.21
28788	ICA15 25574	30/06/2007	MOBILIARIO Y EQUIPO DE OFICINA	SILLA BLANCA P/MAESTRO	13.21
28789	ICA15 25577	30/06/2007	MOBILIARIO Y EQUIPO DE OFICINA	SILLA BLANCA P/MAESTRO	13.21
28790	ICA15 25579	30/06/2007	MOBILIARIO Y EQUIPO DE OFICINA	SILLA BLANCA P/MAESTRO	13.21
28791	ICA15 25586	30/06/2007	MOBILIARIO Y EQUIPO DE OFICINA	SILLA BLANCA P/MAESTRO	13.21
28792	ICA15 25593	30/06/2007	MOBILIARIO Y EQUIPO DE OFICINA	SILLA BLANCA P/MAESTRO	13.21
28793	ICA15 25603	30/06/2007	MOBILIARIO Y EQUIPO DE OFICINA	SILLA BLANCA P/MAESTRO	13.21
28794	ICA15 25609	30/06/2007	MOBILIARIO Y EQUIPO DE OFICINA	SILLA BLANCA P/MAESTRO	13.21
28795	ICA15 1552	08/05/2001	MOBILIARIO Y EQUIPO DE OFICINA	ESTANTE MET.AM. 4 CHAR. COM.DGB	0
28796	ICA15 1561	08/05/2001	MOBILIARIO Y EQUIPO DE OFICINA	ESTANTE MET.AM.5 CHAR. COM.DGB	0
28798	ICA24 1578	28/10/1998	MOBILIARIO Y EQUIPO DE OFICINA	SILLA INFANTIL TUBULAR	0
28799	ICA15 1577	28/10/1998	MOBILIARIO Y EQUIPO DE OFICINA	MESA INFANTIL TUBULAR 1.00X.40 BLANCA	0
28800	ICA15 1580	28/10/1998	MOBILIARIO Y EQUIPO DE OFICINA	GABINETE UNIVERSAL AERODINAMICO GRIS	0
28801	ICA15 1581	08/05/2001	MOBILIARIO Y EQUIPO DE OFICINA	ESTANTE MET.AM.5 CHAR. COM.DGB	0
28802	ICA15 15816	16/05/2001	MOBILIARIO Y EQUIPO DE OFICINA	SILLA METALICA ASIENTO Y RESPALDO MADERA	0
28803	ICA15 15820	16/05/2001	MOBILIARIO Y EQUIPO DE OFICINA	SILLA METALICA ASIENTO Y RESPALDO MADERA	0
28804	ICA15 1584	08/05/2001	MOBILIARIO Y EQUIPO DE OFICINA	ESTANTE MET.AM.5 CHAR. COM.DGB	0
28805	ICA15 1585	28/10/1998	MOBILIARIO Y EQUIPO DE OFICINA	ESTANTE MARCO DOBLE NAR.10 CHAR. COM.DGB	0
28806	ICA15 1586	08/05/2001	MOBILIARIO Y EQUIPO DE OFICINA	ESTANTE MET.AM.5 CHAR. COM.DGB	0
28807	ICA15 1588	08/05/2001	MOBILIARIO Y EQUIPO DE OFICINA	ESTANTE MET.AM.5 CHAR. COM.DGB	0
28808	ICA15 1600	08/05/2001	MOBILIARIO Y EQUIPO DE OFICINA	ESTANTE MET.AM.5 CHAR. COM.DGB	0
28810	ICA15 20040	29/07/2004	MOBILIARIO Y EQUIPO DE OFICINA	SILLA PARA MAESTRO	0
28812	ICA15 2034	29/10/1998	MOBILIARIO Y EQUIPO DE OFICINA	SILLA TUBULAR APILABLE NARANJA	0
28813	ICA24 2041	29/10/1998	MOBILIARIO Y EQUIPO DE OFICINA	SILLA INFANTIL TUBULAR	0
28814	ICA24 2042	29/10/1998	MOBILIARIO Y EQUIPO DE OFICINA	SILLA INFANTIL TUBULAR	0
28815	ICA15 2043	29/10/1998	MOBILIARIO Y EQUIPO DE OFICINA	SILLA INFANTIL TUBULAR	0
28816	ICA15 2044	29/10/1998	MOBILIARIO Y EQUIPO DE OFICINA	SILLA INFANTIL TUBULAR	0
28817	ICA15 2045	29/10/1998	MOBILIARIO Y EQUIPO DE OFICINA	SILLA INFANTIL TUBULAR	0
28818	ICA15 2046	29/10/1998	MOBILIARIO Y EQUIPO DE OFICINA	SILLA INFANTIL TUBULAR	0
28819	ICA15 2047	29/10/1998	MOBILIARIO Y EQUIPO DE OFICINA	SILLA INFANTIL TUBULAR	0
28820	ICA24 2048	29/10/1998	MOBILIARIO Y EQUIPO DE OFICINA	MESA INFANTIL TUBULAR 1.00X.40	0
28821	ICA15 2110	08/05/2001	MOBILIARIO Y EQUIPO DE OFICINA	ESTANTE MET.AM.5 CHAR. COM.DGB	0
28822	ICA15 2113	08/05/2001	MOBILIARIO Y EQUIPO DE OFICINA	ESTANTE MET.AM.5 CHAR. COM.DGB	0
28823	ICA15 2114	08/05/2001	MOBILIARIO Y EQUIPO DE OFICINA	ESTANTE MET.AM.5 CHAR. COM.DGB	0
28824	ICA15 2115	08/05/2001	MOBILIARIO Y EQUIPO DE OFICINA	ESTANTE MET.AM.5 CHAR. COM.DGB	0
28825	ICA15 2116	08/05/2001	MOBILIARIO Y EQUIPO DE OFICINA	TARJETERO BIB.MADERA 5 CJNES. COM.DGB	0
28826	ICA15 2117	08/05/2001	MOBILIARIO Y EQUIPO DE OFICINA	ESTANTE MET.AM.5 CHAR. COM.DGB	0
28827	ICA15 24029	30/06/2006	MOBILIARIO Y EQUIPO DE OFICINA	VENTILADOR DE PEDESTAL MYTEK	0
28828	ICA15 25536	30/06/2007	MOBILIARIO Y EQUIPO DE OFICINA	SILLA BLANCA P/MAESTRO	13.21
28829	ICA15 25541	30/06/2007	MOBILIARIO Y EQUIPO DE OFICINA	SILLA BLANCA P/MAESTRO	13.21
28830	ICA15 25556	30/06/2007	MOBILIARIO Y EQUIPO DE OFICINA	SILLA BLANCA P/MAESTRO	13.21
28831	ICA15 8034	08/05/2001	MOBILIARIO Y EQUIPO DE OFICINA	SILLA TUBULAR INFANTIL	0
28832	ICA16 0714	19/05/2001	MOBILIARIO Y EQUIPO DE OFICINA	ESCRITORIO SEMIEJEC. MADERA C/2 CJNS.	0
28833	ICA16 12015	23/06/1999	MOBILIARIO Y EQUIPO DE OFICINA	MESA TRABAJO CUB. MELAMINA	0
28842	ICA16 1591	28/10/1998	MOBILIARIO Y EQUIPO DE OFICINA	ESTANTE MET.AM.5 CHAR. COM.DGB	0
28843	ICA16 1592	28/10/1998	MOBILIARIO Y EQUIPO DE OFICINA	ESTANTE MET.AM.5 CHAR. COM.DGB	0
28844	ICA16 1593	28/10/1998	MOBILIARIO Y EQUIPO DE OFICINA	TARJETERO BIB.DE MADERA 5 GAV COM.DGB	0
28845	ICA16 1594	28/10/1998	MOBILIARIO Y EQUIPO DE OFICINA	MESA PARA TARJETERO MET.AM.	0
28846	ICA16 1595	28/10/1998	MOBILIARIO Y EQUIPO DE OFICINA	SOPORTALIBROS MET.NAR. (40) COM.DGB	0
28847	ICA16 1596	28/10/1998	MOBILIARIO Y EQUIPO DE OFICINA	TARJETERO MET.GRIS 2 CJNS.C/CHAP COM.DGB	0
28848	ICA16 1597	28/10/1998	MOBILIARIO Y EQUIPO DE OFICINA	MESA INFANTIL ESTRUCTURA MET.	0
28849	ICA16 1599	28/10/1998	MOBILIARIO Y EQUIPO DE OFICINA	ESTANTE MET.AM.5 CHAR. COM.DGB	0
28850	ICA16 1601	28/10/1998	MOBILIARIO Y EQUIPO DE OFICINA	BANCA DE MADERA	0
28851	ICA16 1602	28/10/1998	MOBILIARIO Y EQUIPO DE OFICINA	TABLA PERIODICA DE ELEMENTOS	0
28852	ICA16 1603	28/10/1998	MOBILIARIO Y EQUIPO DE OFICINA	ESTANTE MET.AM.5 CHAR. COM.DGB	0
28853	ICA16 17537	28/03/2003	MOBILIARIO Y EQUIPO DE OFICINA	SILLA DE TRABAJO A	0
28854	ICA16 17538	28/03/2003	MOBILIARIO Y EQUIPO DE OFICINA	SILLA DE TRABAJO A	0
28855	ICA16 17539	28/03/2003	MOBILIARIO Y EQUIPO DE OFICINA	SILLA DE TRABAJO A	0
28856	ICA16 17540	28/03/2003	MOBILIARIO Y EQUIPO DE OFICINA	SILLA DE TRABAJO A	0
28857	ICA16 17541	28/03/2003	MOBILIARIO Y EQUIPO DE OFICINA	SILLA DE TRABAJO A	0
28858	ICA16 17542	28/03/2003	MOBILIARIO Y EQUIPO DE OFICINA	SILLA DE TRABAJO A	0

28859	ICA16 17543	28/03/2003	MOBILIARIO Y EQUIPO DE OFICINA	SILLA DE TRABAJO A	0
28860	ICA16 17544	28/03/2003	MOBILIARIO Y EQUIPO DE OFICINA	SILLA DE TRABAJO A	0
28861	ICA16 17545	28/03/2003	MOBILIARIO Y EQUIPO DE OFICINA	SILLA DE TRABAJO A	0
28862	ICA16 17546	28/03/2003	MOBILIARIO Y EQUIPO DE OFICINA	SILLA DE TRABAJO A	0
28863	ICA16 17547	28/03/2003	MOBILIARIO Y EQUIPO DE OFICINA	SILLA DE TRABAJO A	0
28864	ICA16 17548	28/03/2003	MOBILIARIO Y EQUIPO DE OFICINA	SILLA DE TRABAJO A	0
28865	ICA16 17549	28/03/2003	MOBILIARIO Y EQUIPO DE OFICINA	SILLA DE TRABAJO A	0
28866	ICA16 17550	28/03/2003	MOBILIARIO Y EQUIPO DE OFICINA	SILLA DE TRABAJO A	0
28867	ICA16 17551	28/03/2003	MOBILIARIO Y EQUIPO DE OFICINA	SILLA DE TRABAJO A	0
28868	ICA16 17552	28/03/2003	MOBILIARIO Y EQUIPO DE OFICINA	SILLA DE TRABAJO A	0
28869	ICA16 17553	28/03/2003	MOBILIARIO Y EQUIPO DE OFICINA	SILLA DE TRABAJO A	0
28870	ICA16 17554	28/03/2003	MOBILIARIO Y EQUIPO DE OFICINA	SILLA DE TRABAJO A	0
28871	ICA16 17555	28/03/2003	MOBILIARIO Y EQUIPO DE OFICINA	SILLA DE TRABAJO A	0
28872	ICA16 17556	28/03/2003	MOBILIARIO Y EQUIPO DE OFICINA	SILLA DE TRABAJO A	0
28873	ICA16 17557	28/03/2003	MOBILIARIO Y EQUIPO DE OFICINA	SILLA DE TRABAJO A	0
28874	ICA16 17558	28/03/2003	MOBILIARIO Y EQUIPO DE OFICINA	SILLA DE TRABAJO A	0
28875	ICA16 17559	28/03/2003	MOBILIARIO Y EQUIPO DE OFICINA	SILLA DE TRABAJO A	0
28876	ICA16 17560	28/03/2003	MOBILIARIO Y EQUIPO DE OFICINA	SILLA DE TRABAJO A	0
28877	ICA16 17561	28/03/2003	MOBILIARIO Y EQUIPO DE OFICINA	SILLA DE TRABAJO A	0
28878	ICA16 17562	28/03/2003	MOBILIARIO Y EQUIPO DE OFICINA	SILLA DE TRABAJO A	0
28879	ICA16 17563	28/03/2003	MOBILIARIO Y EQUIPO DE OFICINA	SILLA DE TRABAJO A	0
28880	ICA16 17564	28/03/2003	MOBILIARIO Y EQUIPO DE OFICINA	SILLA DE TRABAJO A	0
28881	ICA16 17565	28/03/2003	MOBILIARIO Y EQUIPO DE OFICINA	SILLA DE TRABAJO A	0
28882	ICA16 17566	28/03/2003	MOBILIARIO Y EQUIPO DE OFICINA	SILLA DE TRABAJO A	0
28886	ICA16 2097	29/10/1998	MOBILIARIO Y EQUIPO DE OFICINA	ESTANTE MET.AM.5 CHAR. COM.DGB	0
28887	ICA16 2101	29/10/1998	MOBILIARIO Y EQUIPO DE OFICINA	ESTANTE MET.AM.5 CHAR. COM.DGB	0
28888	ICA16 2102	29/10/1998	MOBILIARIO Y EQUIPO DE OFICINA	ESTANTE MET.AM.5 CHAR. COM.DGB	0
28889	ICA16 2103	29/10/1998	MOBILIARIO Y EQUIPO DE OFICINA	ESTANTE MET.AM.5 CHAR. COM.DGB	0
28890	ICA16 2104	29/10/1998	MOBILIARIO Y EQUIPO DE OFICINA	ESTANTE MET.AM.5 CHAR. COM.DGB	0
28891	ICA16 2105	29/10/1998	MOBILIARIO Y EQUIPO DE OFICINA	ESTANTE MET.CHICO AM.2 CHAR. COM.DGB	0
28892	ICA16 2106	29/10/1998	MOBILIARIO Y EQUIPO DE OFICINA	ESTANTE MET.CHICO AM.2 CHAR. COM.DGB	0
28893	ICA16 2107	29/10/1998	MOBILIARIO Y EQUIPO DE OFICINA	MESA INFANTIL ESTRUCTURA MET.	0
28895	ICA16 2111	29/10/1998	MOBILIARIO Y EQUIPO DE OFICINA	ESTANTE MET.CHICO AM.2 CHAR. COM.DGB	0
28896	ICA16 2112	29/10/1998	MOBILIARIO Y EQUIPO DE OFICINA	ESTANTE MET.CHICO AM.2 CHAR. COM.DGB	0
28897	ICA16 24025	30/06/2006	MOBILIARIO Y EQUIPO DE OFICINA	VENTILADOR DE PEDESTAL MYTEK	0
28902	ICA20 13914	13/06/2001	MOBILIARIO Y EQUIPO DE OFICINA	TARJETERO C/8 GABETAS (COM.DGB)	0
28903	ICA20 13931	13/06/2001	MOBILIARIO Y EQUIPO DE OFICINA	ESTANTE MET. C/5 ENTREPAÑOS (COM.DGB)	0
28905	ICA20 13948	13/06/2001	MOBILIARIO Y EQUIPO DE OFICINA	MESA DE CATALOGO AMARILLA (COM.DGB)	0
28906	ICA20 13949	13/06/2001	MOBILIARIO Y EQUIPO DE OFICINA	ESTANTE MET. C/5 ENTREPAÑOS (COM.DGB)	0
28909	ICA20 5906	13/06/2001	MOBILIARIO Y EQUIPO DE OFICINA	ESTANTE MET. C/5 ENTREPAÑOS (COM.DGB)	0
28910	ICA20 5912	13/06/2001	MOBILIARIO Y EQUIPO DE OFICINA	ESTANTE MET. C/5 ENTREPAÑOS (COM.DGB)	0
28911	ICA20 5917	13/06/2001	MOBILIARIO Y EQUIPO DE OFICINA	ESTANTE MET. C/5 ENTREPAÑOS (COM.DGB)	0
28912	ICA20 5928	13/06/2001	MOBILIARIO Y EQUIPO DE OFICINA	ESTANTE MET. C/5 ENTREPAÑOS (COM.DGB)	0
28915	ICA20 7251	13/06/2001	MOBILIARIO Y EQUIPO DE OFICINA	ESTANTE MET. C/5 ENTREPAÑOS (COM.DGB)	0
28916	ICA20 7328	13/06/2001	MOBILIARIO Y EQUIPO DE OFICINA	ESTANTE MET. C/5 ENTREPAÑOS (COM.DGB)	0
28917	ICA21 117015	13/06/2001	MOBILIARIO Y EQUIPO DE OFICINA	ESTANTE MET. C/5 ENTREPAÑOS (COM.DGB)	0
28918	ICA21 11702	13/06/2001	MOBILIARIO Y EQUIPO DE OFICINA	ESTANTE MET. C/5 ENTREPAÑOS (COM.DGB)	0
28919	ICA21 11704	13/06/2001	MOBILIARIO Y EQUIPO DE OFICINA	TARJETERO C/8 GABETAS (COM.DGB)	0
28920	ICA21 11708	13/06/2001	MOBILIARIO Y EQUIPO DE OFICINA	ESTANTE MET. C/5 ENTREPAÑOS (COM.DGB)	0
28921	ICA21 13911	13/06/2001	MOBILIARIO Y EQUIPO DE OFICINA	MESA DE TRAB. CHICA MELAMINA (COM.DGB)	0
28922	ICA21 13966	13/06/2001	MOBILIARIO Y EQUIPO DE OFICINA	MESA DE TRAB. CHICA MELAMINA (COM.DGB)	0
28923	ICA21 15813	16/05/2001	MOBILIARIO Y EQUIPO DE OFICINA	SILLA METALICA ASIENTO Y RESPALDO MADERA	0
28924	ICA21 15817	16/05/2001	MOBILIARIO Y EQUIPO DE OFICINA	SILLA METALICA ASIENTO Y RESPALDO MADERA	0
28925	ICA21 15818	16/05/2001	MOBILIARIO Y EQUIPO DE OFICINA	SILLA METALICA ASIENTO Y RESPALDO MADERA	0
28926	ICA21 16170	13/06/2001	MOBILIARIO Y EQUIPO DE OFICINA	SILLA ASIENTO Y RESP. MADERA (COM.DGB)	0
28927	ICA21 16171	13/06/2001	MOBILIARIO Y EQUIPO DE OFICINA	SILLA ASIENTO Y RESP. MADERA (COM.DGB)	0
28928	ICA21 16172	13/06/2001	MOBILIARIO Y EQUIPO DE OFICINA	SILLA ASIENTO Y RESP. MADERA (COM.DGB)	0
28929	ICA21 16173	13/06/2001	MOBILIARIO Y EQUIPO DE OFICINA	SILLA ASIENTO Y RESP. MADERA (COM.DGB)	0
28930	ICA21 16174	13/06/2001	MOBILIARIO Y EQUIPO DE OFICINA	SILLA ASIENTO Y RESP. MADERA (COM.DGB)	0
28931	ICA21 16175	13/06/2001	MOBILIARIO Y EQUIPO DE OFICINA	SILLA ASIENTO Y RESP. MADERA (COM.DGB)	0
28932	ICA21 16176	13/06/2001	MOBILIARIO Y EQUIPO DE OFICINA	SILLA ASIENTO Y RESP. MADERA (COM.DGB)	0
28933	ICA21 16177	13/06/2001	MOBILIARIO Y EQUIPO DE OFICINA	SILLA ASIENTO Y RESP. MADERA (COM.DGB)	0
28934	ICA21 16178	13/06/2001	MOBILIARIO Y EQUIPO DE OFICINA	SILLA ASIENTO Y RESP. MADERA (COM.DGB)	0
28935	ICA21 16179	13/06/2001	MOBILIARIO Y EQUIPO DE OFICINA	SILLA ASIENTO Y RESP. MADERA (COM.DGB)	0
28936	ICA21 16180	13/06/2001	MOBILIARIO Y EQUIPO DE OFICINA	SILLA ASIENTO Y RESP. MADERA (COM.DGB)	0
28937	ICA21 16181	13/06/2001	MOBILIARIO Y EQUIPO DE OFICINA	SILLA ASIENTO Y RESP. MADERA (COM.DGB)	0
28938	ICA21 16182	13/06/2001	MOBILIARIO Y EQUIPO DE OFICINA	SILLA ASIENTO Y RESP. MADERA (COM.DGB)	0
28939	ICA21 16183	13/06/2001	MOBILIARIO Y EQUIPO DE OFICINA	SILLA ASIENTO Y RESP. MADERA (COM.DGB)	0
28940	ICA21 16184	13/06/2001	MOBILIARIO Y EQUIPO DE OFICINA	SILLA ASIENTO Y RESP. MADERA (COM.DGB)	0
28941	ICA21 16185	13/06/2001	MOBILIARIO Y EQUIPO DE OFICINA	SILLA ASIENTO Y RESP. MADERA (COM.DGB)	0
28942	ICA21 1861	14/04/1999	MOBILIARIO Y EQUIPO DE OFICINA	ANAQUEL METALICO	0
28943	ICA21 1934	29/10/1998	MOBILIARIO Y EQUIPO DE OFICINA	MESA METALICA COLOR NEGRO	0
28944	ICA21 1935	29/10/1998	MOBILIARIO Y EQUIPO DE OFICINA	MESA METALICA COLOR NEGRO	0
28945	ICA21 1936	29/10/1998	MOBILIARIO Y EQUIPO DE OFICINA	MESA METALICA COLOR NEGRO	0
28946	ICA21 1939	29/10/1998	MOBILIARIO Y EQUIPO DE OFICINA	SILLA ESTRUCTURA METALICA	0
28947	ICA21 1940	29/10/1998	MOBILIARIO Y EQUIPO DE OFICINA	SILLA ESTRUCTURA METALICA	0
28948	ICA21 1947	29/10/1998	MOBILIARIO Y EQUIPO DE OFICINA	SILLA ESTRUCTURA METALICA	0
28949	ICA21 1953	29/10/1998	MOBILIARIO Y EQUIPO DE OFICINA	SILLA ESTRUCTURA METALICA	0
28950	ICA21 1963	29/10/1998	MOBILIARIO Y EQUIPO DE OFICINA	SILLA ESTRUCTURA METALICA	0
28951	ICA21 1965	29/10/1998	MOBILIARIO Y EQUIPO DE OFICINA	SILLA ESTRUCTURA METALICA	0
28952	ICA21 1998	29/10/1998	MOBILIARIO Y EQUIPO DE OFICINA	SILLA METALICA ASIENTO Y RESPALDO MADERA	0
28953	ICA21 24039	30/06/2006	MOBILIARIO Y EQUIPO DE OFICINA	VENTILADOR DE PEDESTAL MYTEK	0
28954	ICA21 2409	13/06/2001	MOBILIARIO Y EQUIPO DE OFICINA	ESTANTE MET. C/5 ENTREPAÑOS (COM.DGB)	0
28955	ICA21 2474	13/06/2001	MOBILIARIO Y EQUIPO DE OFICINA	MESA DE TRAB. CHICA MELAMINA (COM.DGB)	0
28956	ICA21 25518	30/06/2007	MOBILIARIO Y EQUIPO DE OFICINA	SILLA BLANCA P/MAESTRO	13.21
28957	BIM10 25572	30/06/2007	MOBILIARIO Y EQUIPO DE OFICINA	SILLA BLANCA P/MAESTRO	13.21
28958	ICA21 5610	13/06/2001	MOBILIARIO Y EQUIPO DE OFICINA	ESTANTE MET. C/5 ENTREPAÑOS (COM.DGB)	0
28959	ICA21 5915	13/06/2001	MOBILIARIO Y EQUIPO DE OFICINA	MESA DE TRAB. CHICA MELAMINA (COM.DGB)	0
28960	ICA21 5927	13/06/2001	MOBILIARIO Y EQUIPO DE OFICINA	MESA DE TRAB. CHICA MELAMINA (COM.DGB)	0
28961	ICA21 7235	13/06/2001	MOBILIARIO Y EQUIPO DE OFICINA	ESTANTE MET. C/5 ENTREPAÑOS (COM.DGB)	0
28962	ICA21 7238	13/06/2001	MOBILIARIO Y EQUIPO DE OFICINA	MESA DE TRAB. CHICA MELAMINA (COM.DGB)	0
28963	ICA21 7239	13/06/2001	MOBILIARIO Y EQUIPO DE OFICINA	MESA DE TRAB. CHICA MELAMINA (COM.DGB)	0
28964	ICA21 7246	13/06/2001	MOBILIARIO Y EQUIPO DE OFICINA	ESTANTE MET. C/5 ENTREPAÑOS (COM.DGB)	0
28965	ICA21 7247	13/06/2001	MOBILIARIO Y EQUIPO DE OFICINA	MESA DE TRABAJO CHICA LAMINA (COM.DGB)	0
28966	ICA21 7260	13/06/2001	MOBILIARIO Y EQUIPO DE OFICINA	MESA DE TRAB. CHICA MELAMINA (COM.DGB)	0
28968	ICA22 1604	30/10/1998	MOBILIARIO Y EQUIPO DE OFICINA	CREDENZA METALICA 2 PUERTAS CORREDIZAS.	0
28969	ICA22 1605	30/10/1998	MOBILIARIO Y EQUIPO DE OFICINA	ESCRITORIO SECRETARIAL METALICO 3 CJNES.	0
28970	ICA22 1606	30/10/1998	MOBILIARIO Y EQUIPO DE OFICINA	SILLA SECRETARIAL CON RODAJAS.	0
28971	ICA22 16186	14/06/2001	MOBILIARIO Y EQUIPO DE OFICINA	ESTANTE MET. C/5 ENTREPAÑOS (COM.DGB)	0
28972	ICA22 16187	14/06/2001	MOBILIARIO Y EQUIPO DE OFICINA	ESTANTE MET. C/5 ENTREPAÑOS (COM.DGB)	0
28973	ICA22 16188	14/06/2001	MOBILIARIO Y EQUIPO DE OFICINA	ESTANTE MET. C/5 ENTREPAÑOS (COM.DGB)	0
28974	ICA22 16189	14/06/2001	MOBILIARIO Y EQUIPO DE OFICINA	ESTANTE MET. C/5 ENTREPAÑOS (COM.DGB)	0
28975	ICA22 16190	13/06/2001	MOBILIARIO Y EQUIPO DE OFICINA	ESTANTE MET. C/5 ENTREPAÑOS (COM.DGB)	0
28976	ICA22 16191	13/06/2001	MOBILIARIO Y EQUIPO DE OFICINA	ESTANTE MET. C/5 ENTREPAÑOS (COM.DGB)	0
28977	ICA22 16192	13/06/2001	MOBILIARIO Y EQUIPO DE OFICINA	ESTANTE MET. C/5 ENTREPAÑOS (COM.DGB)	0
28978	ICA22 16193	13/06/2001	MOBILIARIO Y EQUIPO DE OFICINA	ESTANTE MET. C/5 ENTREPAÑOS (COM.DGB)	0
28979	ICA22 16194	13/06/2001	MOBILIARIO Y EQUIPO DE OFICINA	TARJETERO C/8 GABETAS (COM.DGB)	0
28980	ICA22 1651	05/12/2000	MOBILIARIO Y EQUIPO DE OFICINA	ESTANTE METALICO 7 ENTREPAÑOS	0
28984	DFA11 1704	30/10/1998	MOBILIARIO Y EQUIPO DE OFICINA	SILLA TUBULAR APILABLE	0

28985	ICA22 1708		02/01/2003	MOBILIARIO Y EQUIPO DE OFICINA	SILLA TUBULAR	0
28988	ICA22 1811		02/01/2003	MOBILIARIO Y EQUIPO DE OFICINA	MESA DE TRABAJO METALICA .90 X 1.20	0
28989	ICA22 1812		02/01/2003	MOBILIARIO Y EQUIPO DE OFICINA	MESA DE TRABAJO METALICA .90 X 1.20	0
28990	ICA22 1815		02/01/2003	MOBILIARIO Y EQUIPO DE OFICINA	MESA DE TRABAJO METALICA .90 X 1.80	0
28991	ICA22 1623		30/10/1998	MOBILIARIO Y EQUIPO DE OFICINA	MESA DE TRABAJO METALICA .90X1.80	0
28995	ICA22 20008		29/07/2004	MOBILIARIO Y EQUIPO DE OFICINA	ANAQUEL TIPO LIBRERO INFANTIL	0
28996	ICA22 24035		30/06/2006	MOBILIARIO Y EQUIPO DE OFICINA	VENTILADOR DE PEDESTAL	0
28997	ICA22 25483		30/06/2007	MOBILIARIO Y EQUIPO DE OFICINA	MESA BLANCA DE TRABAJO	28.52
28998	ICA22 25484		30/06/2007	MOBILIARIO Y EQUIPO DE OFICINA	MESA BLANCA DE TRABAJO	28.52
28999	ICA22 25489		30/06/2007	MOBILIARIO Y EQUIPO DE OFICINA	MESA BLANCA DE TRABAJO	28.52
29000	ICA22 25498		30/06/2007	MOBILIARIO Y EQUIPO DE OFICINA	MESA BLANCA DE TRABAJO	28.52
29001	BIM10 25519		30/06/2007	MOBILIARIO Y EQUIPO DE OFICINA	SILLA BLANCA P/MAESTRO	13.21
29002	BIM10 25520		30/06/2007	MOBILIARIO Y EQUIPO DE OFICINA	SILLA BLANCA P/MAESTRO	13.21
29003	BIM10 25528		30/06/2007	MOBILIARIO Y EQUIPO DE OFICINA	SILLA BLANCA P/MAESTRO	13.21
29004	BIM10 25530		30/06/2007	MOBILIARIO Y EQUIPO DE OFICINA	SILLA BLANCA P/MAESTRO	13.21
29005	BIM10 25545		30/06/2007	MOBILIARIO Y EQUIPO DE OFICINA	SILLA BLANCA P/MAESTRO	13.21
29006	ICA22 25571		30/06/2007	MOBILIARIO Y EQUIPO DE OFICINA	SILLA BLANCA P/MAESTRO	13.21
29007	BIM10 25589		30/06/2007	MOBILIARIO Y EQUIPO DE OFICINA	SILLA BLANCA P/MAESTRO	13.21
29008	ICA22 25600		30/06/2007	MOBILIARIO Y EQUIPO DE OFICINA	SILLA BLANCA P/MAESTRO	13.21
29009	BIM10 25601		30/06/2007	MOBILIARIO Y EQUIPO DE OFICINA	SILLA BLANCA P/MAESTRO	13.21
29010	BIM10 25602		30/06/2007	MOBILIARID Y EQUIPO DE OFICINA	SILLA BLANCA P/MAESTRO	13.21
29013	ICA23 1578		28/10/1998	MOBILIARIO Y EQUIPO DE OFICINA	MESA METALICA GIMA ARENA 1.10X1.00	0
29014	ICA23 19997		29/07/2004	MOBILIARIO Y EQUIPO DE OFICINA	ANAQUEL TIPO LIBRERO	0
29015	ICA23 19998		29/07/2004	MOBILIARIO Y EQUIPO DE OFICINA	ANAQUEL TIPO LIBRERO	0
29016	ICA23 19999		29/07/2004	MOBILIARIO Y EQUIPO DE OFICINA	ANAQUEL TIPO LIBRERO	0
29017	ICA23 20000		29/07/2004	MOBILIARIO Y EQUIPO DE OFICINA	ANAQUEL TIPO LIBRERO	0
29018	ICA23 20005		29/07/2004	MOBILIARIO Y EQUIPO DE OFICINA	ANAQUEL TIPO LIBRERO	0
29019	ICA23 20007		29/07/2004	MOBILIARIO Y EQUIPO DE OFICINA	ANAQUEL TIPO LIBRERO	0
29020	ICA23 20008		29/07/2004	MOBILIARIO Y EQUIPO DE OFICINA	ANAQUEL TIPO LIBRERO INFANTIL	0
29021	ICA23 20010		29/07/2004	MOBILIARIO Y EQUIPO DE OFICINA	ESCRITORIO SECRETARIAL	0
29022	ICA23 20012		29/07/2004	MOBILIARIO Y EQUIPO DE OFICINA	TARJETERO DOBLE	0
29023	ICA23 20013		29/07/2004	MOBILIARIO Y EQUIPO DE OFICINA	ARCHIVERO DE 3 GAVETAS	0
29024	ICA23 20014		29/07/2004	MOBILIARIO Y EQUIPO DE OFICINA	REVISTERO	0
29025	ICA23 20015		29/07/2004	MOBILIARIO Y EQUIPO DE OFICINA	SEÑALAMIENTOS DE UBICACION (25)	0
29026	ICA23 20016		29/07/2004	MOBILIARIO Y EQUIPO DE OFICINA	MESA PREESCOLAR	0
29027	ICA23 20017		29/07/2004	MOBILIARIO Y EQUIPO DE OFICINA	SILLA DE PREESCOLAR	0
29028	ICA23 20018		29/07/2004	MOBILIARIO Y EQUIPO DE OFICINA	SILLA DE PREESCOLAR	0
29029	ICA23 20019		29/07/2004	MOBILIARIO Y EQUIPO DE OFICINA	SILLA DE PREESCOLAR	0
29030	ICA23 20020		29/07/2004	MOBILIARIO Y EQUIPO DE OFICINA	SILLA DE PREESCOLAR	0
29031	ICA23 20021		29/07/2004	MOBILIARIO Y EQUIPO DE OFICINA	MESA PARA MAESTRO	0
29032	ICA23 20022		29/07/2004	MOBILIARIO Y EQUIPO DE OFICINA	MESA PARA MAESTRO	0
29033	ICA23 20023		29/07/2004	MOBILIARIO Y EQUIPO DE OFICINA	MESA PARA MAESTRO	0
29034	ICA23 20025		29/07/2004	MOBILIARIO Y EQUIPO DE OFICINA	SILLA DE BIBLIOTECA CAFE	0
29035	ICA23 20026		29/07/2004	MOBILIARIO Y EQUIPO DE OFICINA	SILLA PARA MAESTRO	0
29036	ICA23 20027		29/07/2004	MOBILIARIO Y EQUIPO DE OFICINA	SILLA PARA MAESTRO	0
29037	ICA23 20028		29/07/2004	MOBILIARIO Y EQUIPO DE OFICINA	SILLA DE BIBLIOTECA CAFE	0
29038	ICA23 20029		29/07/2004	MOBILIARIO Y EQUIPO DE OFICINA	SILLA PARA MAESTRO	0
29039	ICA23 20030		29/07/2004	MOBILIARIO Y EQUIPO DE OFICINA	SILLA PARA MAESTRO	0
29040	ICA23 20031		29/07/2004	MOBILIARIO Y EQUIPO DE OFICINA	SILLA PARA MAESTRO	0
29041	ICA23 20032		29/07/2004	MOBILIARIO Y EQUIPO DE OFICINA	SILLA PARA MAESTRO	0
29042	ICA23 20033		29/07/2004	MOBILIARIO Y EQUIPO DE OFICINA	SILLA PARA MAESTRO	0
29043	ICA23 20034		29/07/2004	MOBILIARIO Y EQUIPO DE OFICINA	SILLA PARA MAESTRO	0
29044	ICA23 20035		29/07/2004	MOBILIARIO Y EQUIPO DE OFICINA	SILLA PARA MAESTRO	0
29045	ICA23 20036		29/07/2004	MOBILIARIO Y EQUIPO DE OFICINA	SILLA PARA MAESTRO	0
29046	ICA23 20037		29/07/2004	MOBILIARIO Y EQUIPO DE OFICINA	SILLA PARA MAESTRO	0
29047	ICA23 20038		29/07/2004	MOBILIARIO Y EQUIPO DE OFICINA	SILLA PARA MAESTRO	0
29048	ICA23 20039		29/07/2004	MOBILIARIO Y EQUIPO DE OFICINA	SILLA PARA MAESTRO	0
29049	ICA23 20041		29/07/2004	MOBILIARIO Y EQUIPO DE OFICINA	SILLA PARA MAESTRO	0
29050	ICA23 20042		29/07/2004	MOBILIARIO Y EQUIPO DE OFICINA	SILLA PARA MAESTRO	0
29051	ICA23 20043		29/07/2004	MOBILIARIO Y EQUIPO DE OFICINA	SILLA PARA MAESTRO	0
29052	ICA23 20044		29/07/2004	MOBILIARIO Y EQUIPO DE OFICINA	SILLA PARA MAESTRO	0
29053	ICA23 20045		29/07/2004	MOBILIARIO Y EQUIPO DE OFICINA	SILLA PARA MAESTRO	0
29054	ICA23 20046		29/07/2004	MOBILIARIO Y EQUIPO DE OFICINA	SILLA PARA MAESTRO	0
29055	ICA23 20047		29/07/2004	MOBILIARIO Y EQUIPO DE OFICINA	SILLA PARA MAESTRO	0
29056	ICA23 20048		29/07/2004	MOBILIARIO Y EQUIPO DE OFICINA	SILLA PARA MAESTRO	0
29057	ICA23 20049		29/07/2004	MOBILIARIO Y EQUIPO DE OFICINA	PORTA TELEVISION Y VIDEO	0
29058	ICA23 20050		29/07/2004	MOBILIARIO Y EQUIPO DE OFICINA	PINTARRON DE .60 X 120 CMS	0
29059	ICA23 20051		29/07/2004	MOBILIARIO Y EQUIPO DE OFICINA	BASURERO	0
29060	ICA23 20052		29/07/2004	MOBILIARIO Y EQUIPO DE OFICINA	MESA PARA CATALOGO	0
29061	ICA23 20053		29/07/2004	MOBILIARIO Y EQUIPO DE OFICINA	BOTIQUIN	0
29062	ICA23 20054	GV36J42666	29/07/2004	MOBILIARIO Y EQUIPO DE OFICINA	VIDEOCASETERA	0
29065	ICA23 20057		29/07/2004	MOBILIARIO Y EQUIPO DE OFICINA	RELOJ DE PARED	0
29066	ICA23 20058		29/07/2004	MOBILIARIO Y EQUIPO DE OFICINA	SILLA SECRETARIAL	0
29068	ICA23 20061		29/07/2004	MOBILIARIO Y EQUIPO DE OFICINA	SACAPUNTAS ELECTRICO	0
29069	ICA23 20065		29/07/2004	MOBILIARIO Y EQUIPO DE OFICINA	ENCICLOPEDIA DE GRANDES PERSONAJES	0
29070	ICA23 20066		29/07/2004	MOBILIARIO Y EQUIPO DE OFICINA	INTRODUCC . A LA FISICA Y QUIMICA	0
29071	ICA23 20067		29/07/2004	MOBILIARIO Y EQUIPO DE OFICINA	ABC DE FISICA 2 SEC	0
29072	ICA23 20068		29/07/2004	MOBILIARIO Y EQUIPO DE OFICINA	SEXUALIDAD DE LA EDUCACION TOMO 2	0
29073	ICA23 20089		29/07/2004	MOBILIARIO Y EQUIPO DE OFICINA	ADMINISTRACION DE EMPRESAS 1	0
29074	ICA23 20090		29/07/2004	MOBILIARIO Y EQUIPO DE OFICINA	ADMINISTRACION DE EMPRESAS 2	0
29075	ICA23 20091		29/07/2004	MOBILIARIO Y EQUIPO DE OFICINA	ALCOHOLISMO: PREGUNTAS Y RESPUESTAS	0
29076	ICA23 20092		29/07/2004	MOBILIARIO Y EQUIPO DE OFICINA	SEXUALIDAD DE LA EDUCACION TOMO 3	0
29077	ICA23 20093		29/07/2004	MOBILIARIO Y EQUIPO DE OFICINA	ARITMETICA	0
29078	ICA23 20094		29/07/2004	MOBILIARIO Y EQUIPO DE OFICINA	ASAMBLEAS ESCOLARES	0
29079	ICA23 20095		29/07/2004	MOBILIARIO Y EQUIPO DE OFICINA	COMO ACERCARSE A LA BIBLIOTECA	0
29080	ICA23 20096		29/07/2004	MOBILIARIO Y EQUIPO DE OFICINA	CONSTITUCION POLITICA DEL ESTADO DE DURANGO	0
29081	ICA23 20097		29/07/2004	MOBILIARIO Y EQUIPO DE OFICINA	CORRESPONDENCIA COMERCIAL	0
29082	ICA23 20098		29/07/2004	MOBILIARIO Y EQUIPO DE OFICINA	ECOLOGIA PARA PRINCIPIANTES	0
29083	ICA23 20099		29/07/2004	MOBILIARIO Y EQUIPO DE OFICINA	UN MUNDO DE VALORES (4 TOMOS 2 CD)	0
29084	ICA23 20100		29/07/2004	MOBILIARIO Y EQUIPO DE OFICINA	HISTORIA DE LA MUSICA	0
29085	ICA23 20101		29/07/2004	MOBILIARIO Y EQUIPO DE OFICINA	EL LIBRO	0
29086	ICA23 20102		29/07/2004	MOBILIARIO Y EQUIPO DE OFICINA	MIGUEL HIDALGO	0
29087	ICA23 20103		29/07/2004	MOBILIARIO Y EQUIPO DE OFICINA	ELECTRICIDAD NIVEL SECUNDARIA	0
29088	ICA23 20104		29/07/2004	MOBILIARIO Y EQUIPO DE OFICINA	ELECTRONICA NIVEL SECUNDARIA	0
29089	ICA23 20105		29/07/2004	MOBILIARIO Y EQUIPO DE OFICINA	GEOMETRIA ANALITICA	0
29090	ICA23 20106		29/07/2004	MOBILIARIO Y EQUIPO DE OFICINA	CUENTOS DEL MUNDO	0
29091	ICA23 20107		29/07/2004	MOBILIARIO Y EQUIPO DE OFICINA	GEOMETRIA Y TRIGONOMETRIA	0
29092	ICA23 20108		29/07/2004	MOBILIARIO Y EQUIPO DE OFICINA	DICCIONARIO ENCICLOPEDICO	0
29093	ICA23 20109		29/07/2004	MOBILIARIO Y EQUIPO DE OFICINA	HISTORIA DE LA HUMANIDAD	0
29094	ICA23 20110		29/07/2004	MOBILIARIO Y EQUIPO DE OFICINA	ETIMOLOGIAS GRECOLATINAS	0
29095	ICA23 20111		29/07/2004	MOBILIARIO Y EQUIPO DE OFICINA	HISTORIA MINIMA DE DURANGO	0
29096	ICA23 20112		29/07/2004	MOBILIARIO Y EQUIPO DE OFICINA	HISTORIA UNIVERSAL 1	0
29097	ICA23 20113		29/07/2004	MOBILIARIO Y EQUIPO DE OFICINA	HISTORIA UNIVERSAL 2	0
29098	ICA23 20114		29/07/2004	MOBILIARIO Y EQUIPO DE OFICINA	CUENTOS DE MADRES E HIJAS	0
29099	ICA23 20115		29/07/2004	MOBILIARIO Y EQUIPO DE OFICINA	FUTBOL-REGLAS	0
29100	ICA23 20116		29/07/2004	MOBILIARIO Y EQUIPO DE OFICINA	PLAGAS Y EPIDEMIAS	0
29101	ICA23 20117		29/07/2004	MOBILIARIO Y EQUIPO DE OFICINA	BIBLIOTECA PRACTICA DEL ESTUDIANTE TOMO 1	0
29102	ICA23 20118		29/07/2004	MOBILIARIO Y EQUIPO DE OFICINA	ATLAS DEL MEDIO AMBIENTE	0
29103	ICA23 20119		29/07/2004	MOBILIARIO Y EQUIPO DE OFICINA	ATLAS VISUAL DE LAS CIENCIAS	0

29104	ICA23 20120	29/07/2004	MOBILIARIO Y EQUIPO DE OFICINA	BIBLIOTECA PUBLICA DEL ESTUDIANTE TOMO 2	0
29105	ICA23 20121	29/07/2004	MOBILIARIO Y EQUIPO DE OFICINA	COMPENDIO GENERAL MEXICO A TRAVEZ DE LOS SIGLOS	0
29106	ICA23 20122	29/07/2004	MOBILIARIO Y EQUIPO DE OFICINA	DICCIONARIO COMPACT SINONIMOS Y ANTONIMOS	0
29107	ICA23 20123	29/07/2004	MOBILIARIO Y EQUIPO DE OFICINA	BIBLIOTECA PRACTICA DEL ESTUDIANTE TOMO 3	0
29108	ICA23 20124	29/07/2004	MOBILIARIO Y EQUIPO DE OFICINA	DICCIONARIO DE SINONIMOS Y ANTONIMOS	0
29109	ICA23 20125	29/07/2004	MOBILIARIO Y EQUIPO DE OFICINA	DICCIONARIO ENCICLOPEDICO UNIVERSAL	0
29110	ICA23 20126	29/07/2004	MOBILIARIO Y EQUIPO DE OFICINA	DICCIONARIO OCEANO 1 2003	0
29111	ICA23 20127	29/07/2004	MOBILIARIO Y EQUIPO DE OFICINA	DICTONARY SPANISH-ENGLISH	0
29112	ICA23 20128	29/07/2004	MOBILIARIO Y EQUIPO DE OFICINA	DIBUJAR Y PINTAR PERSONAJES DE FANTASIA	0
29113	ICA23 20129	29/07/2004	MOBILIARIO Y EQUIPO DE OFICINA	ENCICLOPEDIA ESTUDIANTIL DE LAS MATEMATICAS	0
29114	ICA23 20130	29/07/2004	MOBILIARIO Y EQUIPO DE OFICINA	ENCICLOPEDIA TEMATICA	0
29115	ICA23 20131	29/07/2004	MOBILIARIO Y EQUIPO DE OFICINA	ENCICLOPEDIA TEMATICA BIBLOS 2000	0
29116	ICA23 20132	29/07/2004	MOBILIARIO Y EQUIPO DE OFICINA	COMO PROTEGER A TUS HIJOS DE LAS DROGAS	0
29117	ICA23 20133	29/07/2004	MOBILIARIO Y EQUIPO DE OFICINA	FORJADORES DE MEXICO	0
29118	ICA23 20134	29/07/2004	MOBILIARIO Y EQUIPO DE OFICINA	GRAN ATLAS DE GEOGRAFIA UNIVERSAL	0
29119	ICA23 20135	29/07/2004	MOBILIARIO Y EQUIPO DE OFICINA	BIBLIOTECA PRACTICA DEL ESTUDIANTE TOMO 5	0
29120	ICA23 20136	29/07/2004	MOBILIARIO Y EQUIPO DE OFICINA	LITERATURA MEXICANA E HISPANOAMERICANA	0
29121	ICA23 20137	29/07/2004	MOBILIARIO Y EQUIPO DE OFICINA	HARRA'S DICCIONARIO ESPAÑOL-INGLES	0
29122	ICA23 20138	29/07/2004	MOBILIARIO Y EQUIPO DE OFICINA	HISTORIA DE MEXICO GRAN	0
29123	ICA23 20139	29/07/2004	MOBILIARIO Y EQUIPO DE OFICINA	INFORMATICA 1	0
29124	ICA23 20140	29/07/2004	MOBILIARIO Y EQUIPO DE OFICINA	ALIMENTOS	0
29125	ICA23 20141	29/07/2004	MOBILIARIO Y EQUIPO DE OFICINA	DE DONDE PROVIENEN LOS ALIMENTOS QUE HAY EN TU REFRIGER	0
29126	ICA23 20142	29/07/2004	MOBILIARIO Y EQUIPO DE OFICINA	EL GRAN LIBRO DE LOS NIÑOS	0
29127	ICA23 20143	29/07/2004	MOBILIARIO Y EQUIPO DE OFICINA	MEDICINAS ALTERNATIVAS	0
29128	ICA23 20144	29/07/2004	MOBILIARIO Y EQUIPO DE OFICINA	LA PRIMERA ENCICLOPEDIA DE EDUCACION SEXUAL	0
29129	ICA23 20145	29/07/2004	MOBILIARIO Y EQUIPO DE OFICINA	HISTORIA DE MEXICO 3	0
29130	ICA23 20146	29/07/2004	MOBILIARIO Y EQUIPO DE OFICINA	PRIMEROS AUXILIOS	0
29131	ICA23 20147	29/07/2004	MOBILIARIO Y EQUIPO DE OFICINA	EL GRAN LIBRO DE LOS NIÑOS TOMO 2	0
29132	ICA23 20148	29/07/2004	MOBILIARIO Y EQUIPO DE OFICINA	SABELOTODO MIL DESAFIOS	0
29133	ICA23 20149	29/07/2004	MOBILIARIO Y EQUIPO DE OFICINA	A JUGAR	0
29134	ICA23 20150	29/07/2004	MOBILIARIO Y EQUIPO DE OFICINA	SEXUALIDAD EN LA EDUCACION TOMO 1	0
29135	ICA23 20151	29/07/2004	MOBILIARIO Y EQUIPO DE OFICINA	EL PATO Y LA MUERTE	0
29136	ICA23 20152	29/07/2004	MOBILIARIO Y EQUIPO DE OFICINA	LA SEMANA DE COLORES	0
29137	ICA23 20153	29/07/2004	MOBILIARIO Y EQUIPO DE OFICINA	PIENSA UN NUMERO	0
29138	ICA23 20154	29/07/2004	MOBILIARIO Y EQUIPO DE OFICINA	EL GRAN LIBRO DE LOS NIÑOS TOMO 3	0
29139	ICA23 20155	29/07/2004	MOBILIARIO Y EQUIPO DE OFICINA	PALABRERIAS RETAGILAS.....	0
29140	ICA23 20156	29/07/2004	MOBILIARIO Y EQUIPO DE OFICINA	HISTORIA DEL AGUA	0
29141	ICA23 20157	29/07/2004	MOBILIARIO Y EQUIPO DE OFICINA	CUENTOS BREVES	0
29142	ICA23 20158	29/07/2004	MOBILIARIO Y EQUIPO DE OFICINA	LA BRUJA Y EL MAESTRO	0
29143	ICA23 20159	29/07/2004	MOBILIARIO Y EQUIPO DE OFICINA	LEO Y EL MISTERIO DE LOS AMULETOS	0
29144	ICA23 20160	29/07/2004	MOBILIARIO Y EQUIPO DE OFICINA	NINGUN LUGAR A DONDE IR	0
29145	ICA23 20161	29/07/2004	MOBILIARIO Y EQUIPO DE OFICINA	GRAN LIBRO DE PREGUNTAS Y RESP. DE CARLITOS	0
29146	ICA23 20162	29/07/2004	MOBILIARIO Y EQUIPO DE OFICINA	ASUNTOS DE MUCHO PESO	0
29147	ICA23 20163	29/07/2004	MOBILIARIO Y EQUIPO DE OFICINA	EL ORIGEN DEL MUNDO Y DE LOS HOMBRES	0
29148	ICA23 20164	29/07/2004	MOBILIARIO Y EQUIPO DE OFICINA	BLAS Y EL CASTILLO DE ANIVERSARIO	0
29149	ICA23 20165	29/07/2004	MOBILIARIO Y EQUIPO DE OFICINA	ENCICLOPEDIA DE DINOSAURIOS	0
29150	ICA23 20166	29/07/2004	MOBILIARIO Y EQUIPO DE OFICINA	EL CABALLO DE LA MEDIA NOCHE	0
29151	ICA23 20167	29/07/2004	MOBILIARIO Y EQUIPO DE OFICINA	LOS ANIMALES INVERTEBRADOS	0
29152	ICA23 20168	29/07/2004	MOBILIARIO Y EQUIPO DE OFICINA	UN VIAJE POR EL CUERPO HUMANO	0
29153	ICA23 20169	29/07/2004	MOBILIARIO Y EQUIPO DE OFICINA	UN RIO DE PIEDRAS DE LAVA	0
29154	ICA23 20170	29/07/2004	MOBILIARIO Y EQUIPO DE OFICINA	TUIIIIII EL MURCIELAGO	0
29155	ICA23 20171	29/07/2004	MOBILIARIO Y EQUIPO DE OFICINA	INMUNDICIAS	0
29156	ICA23 20172	29/07/2004	MOBILIARIO Y EQUIPO DE OFICINA	EL MANTO TERRESTRE	0
29157	ICA23 20173	29/07/2004	MOBILIARIO Y EQUIPO DE OFICINA	TIGRES DE LA OTRA NOCHE	0
29158	ICA23 20174	29/07/2004	MOBILIARIO Y EQUIPO DE OFICINA	EL HOMBRECILLO DE PAPEL	0
29159	ICA23 20175	29/07/2004	MOBILIARIO Y EQUIPO DE OFICINA	EL NIÑO QUE NO SABIA ESCRIBIR	0
29160	ICA23 20176	29/07/2004	MOBILIARIO Y EQUIPO DE OFICINA	PLANETA AZUL PLANETA GRIS	0
29161	ICA23 20177	29/07/2004	MOBILIARIO Y EQUIPO DE OFICINA	LA FIESTA DE LOS INSECTOS	0
29162	ICA23 20178	29/07/2004	MOBILIARIO Y EQUIPO DE OFICINA	EL ENIGMA DEL PLANETA AZUL	0
29163	ICA23 20179	29/07/2004	MOBILIARIO Y EQUIPO DE OFICINA	ARILES ARILES MAS ARILES	0
29164	ICA23 20180	29/07/2004	MOBILIARIO Y EQUIPO DE OFICINA	AL DIABLO CON EL DIABLO	0
29165	ICA23 20181	29/07/2004	MOBILIARIO Y EQUIPO DE OFICINA	SMARA	0
29166	ICA23 20182	29/07/2004	MOBILIARIO Y EQUIPO DE OFICINA	MATEMATICAS OCULTAS EN LA ARQUITECTURA	0
29167	ICA23 20183	29/07/2004	MOBILIARIO Y EQUIPO DE OFICINA	ISLA GUADALUPE UN LEJANO TESORO	0
29168	ICA23 20184	29/07/2004	MOBILIARIO Y EQUIPO DE OFICINA	DE VIAJE CON QUINO	0
29169	ICA23 20185	29/07/2004	MOBILIARIO Y EQUIPO DE OFICINA	TENIENTE CORONEL	0
29170	ICA23 20186	29/07/2004	MOBILIARIO Y EQUIPO DE OFICINA	LA NOCHE DEL PEZ	0
29171	ICA23 20187	29/07/2004	MOBILIARIO Y EQUIPO DE OFICINA	LA SOMBRA DE LA ESCALERA	0
29172	ICA23 20188	29/07/2004	MOBILIARIO Y EQUIPO DE OFICINA	VISITACIONES	0
29173	ICA23 20189	29/07/2004	MOBILIARIO Y EQUIPO DE OFICINA	TRAGASUEÑOS	0
29174	ICA23 20190	29/07/2004	MOBILIARIO Y EQUIPO DE OFICINA	BREVE HISTORIA DEL MUNDO	0
29175	ICA23 20191	29/07/2004	MOBILIARIO Y EQUIPO DE OFICINA	EL ENIGMA DE LOS CODIGOS SECRETOS	0
29176	ICA23 20192	29/07/2004	MOBILIARIO Y EQUIPO DE OFICINA	LA TRAMPA	0
29177	ICA23 20193	29/07/2004	MOBILIARIO Y EQUIPO DE OFICINA	EL LAZARILLO CONTANDO A LOS NIÑOS	0
29178	ICA23 20194	29/07/2004	MOBILIARIO Y EQUIPO DE OFICINA	MI PRIMER LIBRO DE CIENCIA	0
29179	ICA23 20195	29/07/2004	MOBILIARIO Y EQUIPO DE OFICINA	DE TODO CORAZON	0
29180	ICA23 20196	29/07/2004	MOBILIARIO Y EQUIPO DE OFICINA	PALABRERIAS	0
29181	ICA23 20197	29/07/2004	MOBILIARIO Y EQUIPO DE OFICINA	VIAJE EN EL TIEMPO	0
29182	ICA23 20198	29/07/2004	MOBILIARIO Y EQUIPO DE OFICINA	NO SOY UN LIBRO	0
29183	ICA23 20199	29/07/2004	MOBILIARIO Y EQUIPO DE OFICINA	PUNTOS RAYAS Y CARACOLES	0
29184	ICA23 20200	29/07/2004	MOBILIARIO Y EQUIPO DE OFICINA	LA COMPAÑIA NACIONAL DE TITERES	0
29185	ICA23 20201	29/07/2004	MOBILIARIO Y EQUIPO DE OFICINA	TUTANKHAMON VIDA Y MUERTE DE UN FERAON	0
29186	ICA23 20202	29/07/2004	MOBILIARIO Y EQUIPO DE OFICINA	LOS PAISES TIENE BANDERAS	0
29187	ICA23 20203	29/07/2004	MOBILIARIO Y EQUIPO DE OFICINA	LA COCINA IDEAS PARA DECORAR	0
29188	ICA23 20204	29/07/2004	MOBILIARIO Y EQUIPO DE OFICINA	LAS TRES PREGUNTAS	0
29189	ICA23 20205	29/07/2004	MOBILIARIO Y EQUIPO DE OFICINA	CUENTOS MEXICANOS	0
29190	ICA23 20206	29/07/2004	MOBILIARIO Y EQUIPO DE OFICINA	EL DESIERTO	0
29191	ICA23 20207	29/07/2004	MOBILIARIO Y EQUIPO DE OFICINA	LA CIENCIA RECREATIVA	0
29192	ICA23 20208	29/07/2004	MOBILIARIO Y EQUIPO DE OFICINA	LA NIÑA QUE TENIA EL MAR ADENTRO	0
29193	ICA23 20209	29/07/2004	MOBILIARIO Y EQUIPO DE OFICINA	EL LIBRO DE LOS CUENTOS Y LAS LEYENDAS	0
29194	ICA23 20210	29/07/2004	MOBILIARIO Y EQUIPO DE OFICINA	LAS MINAS DEL REY SALOMON	0
29195	ICA23 20211	29/07/2004	MOBILIARIO Y EQUIPO DE OFICINA	HISTORIAS FANTASTICAS	0
29196	ICA23 20212	29/07/2004	MOBILIARIO Y EQUIPO DE OFICINA	EL DUENDE DEL MAR	0
29197	ICA23 20213	29/07/2004	MOBILIARIO Y EQUIPO DE OFICINA	RELATOS DE FANTASMAS	0
29198	ICA23 20214	29/07/2004	MOBILIARIO Y EQUIPO DE OFICINA	CUANDO MORIR NO SE PUEDE	0
29199	ICA23 20215	29/07/2004	MOBILIARIO Y EQUIPO DE OFICINA	NARRACIONES INDIGENAS DE VERACRUZ	0
29200	ICA23 20216	29/07/2004	MOBILIARIO Y EQUIPO DE OFICINA	EL LIBRO DE LOS PORQUES 2 (SELECCION)	0
29201	ICA23 20217	29/07/2004	MOBILIARIO Y EQUIPO DE OFICINA	TEMAS AMBIENTALES DEL SIGLO XXI	0
29202	ICA23 20218	29/07/2004	MOBILIARIO Y EQUIPO DE OFICINA	ATLAS DEL MUNDO ANTIGUO	0
29203	ICA23 20219	29/07/2004	MOBILIARIO Y EQUIPO DE OFICINA	ENCICLOPEDIA DE LAS NUEVAS TECNOLOGIAS	0
29204	ICA23 20220	29/07/2004	MOBILIARIO Y EQUIPO DE OFICINA	CUENTOS A SEIS MANOS	0
29205	ICA23 20221	29/07/2004	MOBILIARIO Y EQUIPO DE OFICINA	EL MISTERIO DE LAS DAMAS CHINAS	0
29206	ICA23 20222	29/07/2004	MOBILIARIO Y EQUIPO DE OFICINA	CUENTOS DEL SOL LA LUNA Y LAS ESTRELLAS	0
29207	ICA23 20223	29/07/2004	MOBILIARIO Y EQUIPO DE OFICINA	LOS LIBROS NO FUERON SIEMPRE A SI	0
29208	ICA23 20224	29/07/2004	MOBILIARIO Y EQUIPO DE OFICINA	HISTORIAS DE MEXICO VOLUMEN VII:MEXICO INDEPENDIENTE	0
29209	ICA23 20225	30/07/2004	MOBILIARIO Y EQUIPO DE OFICINA	PANDORA MIRA AL FORO	0
29210	ICA23 20226	29/07/2004	MOBILIARIO Y EQUIPO DE OFICINA	GUIDZA: UN CUENTO DEL ISTMO DE TEHUANTEPEC	0
29211	ICA23 20227	29/07/2004	MOBILIARIO Y EQUIPO DE OFICINA	SAQUE DE META: TRAZOS PATADAS Y	0
29212	ICA23 20228	29/07/2004	MOBILIARIO Y EQUIPO DE OFICINA	ESA PODEROSA ENERGIA	0

29213	ICA23 20229	29/07/2004	MOBILIARIO Y EQUIPO DE OFICINA	EL PAN DE LA GUERRA	0
29214	ICA23 20230	29/07/2004	MOBILIARIO Y EQUIPO DE OFICINA	HISTORIAS DEL AGUA	0
29215	ICA23 20231	29/07/2004	MOBILIARIO Y EQUIPO DE OFICINA	EL PORQUE DE LAS COSAS	0
29216	ICA23 20232	29/07/2004	MOBILIARIO Y EQUIPO DE OFICINA	COMO FUNCIONA LA CIENCIA	0
29217	ICA23 20233	29/07/2004	MOBILIARIO Y EQUIPO DE OFICINA	EVOLUCION Y GENETICA	0
29218	ICA23 20234	29/07/2004	MOBILIARIO Y EQUIPO DE OFICINA	LA HISTORIA DEL HOMBRE	0
29219	ICA23 20235	29/07/2004	MOBILIARIO Y EQUIPO DE OFICINA	ENERGIA	0
29220	ICA23 20236	29/07/2004	MOBILIARIO Y EQUIPO DE OFICINA	SIDARTA	0
29221	ICA23 20237	29/07/2004	MOBILIARIO Y EQUIPO DE OFICINA	LA CONQUISTA ESPACIAL	0
29222	ICA23 20238	29/07/2004	MOBILIARIO Y EQUIPO DE OFICINA	RELIGIONES DEL MUNDO	0
29223	ICA23 20239	29/07/2004	MOBILIARIO Y EQUIPO DE OFICINA	VAYA APETITO TIENE EL ZORRITO	0
29224	ICA23 20240	29/07/2004	MOBILIARIO Y EQUIPO DE OFICINA	LAS OREJAS DE URBANO	0
29225	ICA23 20241	29/07/2004	MOBILIARIO Y EQUIPO DE OFICINA	HOLA ¿QUIEN ANDA AHI?	0
29226	ICA23 20242	29/07/2004	MOBILIARIO Y EQUIPO DE OFICINA	EL CURIOSO INCIDENTE DEL P.....	0
29227	ICA23 20243	29/07/2004	MOBILIARIO Y EQUIPO DE OFICINA	EL ARBOL DE LA VIDA	0
29228	ICA23 20244	29/07/2004	MOBILIARIO Y EQUIPO DE OFICINA	GOTAS POETICAS	0
29229	ICA23 20245	29/07/2004	MOBILIARIO Y EQUIPO DE OFICINA	EL TELEFONO DESCOMPUESTO	0
29230	ICA23 20246	29/07/2004	MOBILIARIO Y EQUIPO DE OFICINA	LA CASA ECOLOGICA	0
29231	ICA23 20247	29/07/2004	MOBILIARIO Y EQUIPO DE OFICINA	BIBLIOTECA PRACTICA DEL ESTUDIANTE TOMO 12	0
29232	ICA23 20248	29/07/2004	MOBILIARIO Y EQUIPO DE OFICINA	¡CUANTA GEOMETRIA HAY EN TU VIDA	0
29233	ICA23 20249	29/07/2004	MOBILIARIO Y EQUIPO DE OFICINA	ROBOTS	0
29234	ICA23 20250	29/07/2004	MOBILIARIO Y EQUIPO DE OFICINA	LEONARDO DAVINCCI	0
29235	ICA23 20251	29/07/2004	MOBILIARIO Y EQUIPO DE OFICINA	ELECTRICIDAD Y MAGNETISMO	0
29236	ICA23 20252	29/07/2004	MOBILIARIO Y EQUIPO DE OFICINA	BIBLIOTECA PRACTICA DEL ESTUDIANTE TOMO 11	0
29237	ICA23 20253	29/07/2004	MOBILIARIO Y EQUIPO DE OFICINA	UNA SEMANA EN LUGANO	0
29238	ICA23 20254	29/07/2004	MOBILIARIO Y EQUIPO DE OFICINA	BIBLIOTECA PRACTICA DEL ESTUDIANTE TOMO 10	0
29239	ICA23 20255	29/07/2004	MOBILIARIO Y EQUIPO DE OFICINA	ESTAMPAS DE HISTORIA DE MEXICO	0
29240	ICA23 20256	29/07/2004	MOBILIARIO Y EQUIPO DE OFICINA	CULTIVOS EN EL ANTIPLANO	0
29241	ICA23 20257	29/07/2004	MOBILIARIO Y EQUIPO DE OFICINA	LA CIENCIA RECREATIVA	0
29242	ICA23 20258	29/07/2004	MOBILIARIO Y EQUIPO DE OFICINA	TODOS LOS CUENTOS	0
29243	ICA23 20259	29/07/2004	MOBILIARIO Y EQUIPO DE OFICINA	POESIA A CUCHARADAS	0
29244	ICA23 20260	29/07/2004	MOBILIARIO Y EQUIPO DE OFICINA	NEGRITA	0
29245	ICA23 20261	29/07/2004	MOBILIARIO Y EQUIPO DE OFICINA	BIBLIOTECA PRACTICA DEL ESTUDIANTE TOMO 9	0
29246	ICA23 20262	29/07/2004	MOBILIARIO Y EQUIPO DE OFICINA	ENCICLOPEDIA GLOBAL DE LOS DEPORTES	0
29247	ICA23 20263	29/07/2004	MOBILIARIO Y EQUIPO DE OFICINA	EL ATLAS DEL CUERPO HUMANO	0
29248	ICA23 20264	29/07/2004	MOBILIARIO Y EQUIPO DE OFICINA	MATEMATICAS RECREATIVAS	0
29249	ICA23 20265	29/07/2004	MOBILIARIO Y EQUIPO DE OFICINA	LA SORPRENDENTE CIENCIA DE TODAS LAS COSAS	0
29250	ICA23 20266	29/07/2004	MOBILIARIO Y EQUIPO DE OFICINA	ATLAS BASICO DEL AGUA	0
29251	ICA23 20267	29/07/2004	MOBILIARIO Y EQUIPO DE OFICINA	¿SIENTES LA FUERZA? DEVOLVIENDO A LA FISICA SU F.	0
29252	ICA23 20268	29/07/2004	MOBILIARIO Y EQUIPO DE OFICINA	EL GATO NEGRO	0
29253	ICA23 20269	29/07/2004	MOBILIARIO Y EQUIPO DE OFICINA	LA FIESTA DE LOS INSECTOS	0
29254	ICA23 20270	29/07/2004	MOBILIARIO Y EQUIPO DE OFICINA	ENERGIA MOTOR DE LA VIDA	0
29255	ICA23 20271	29/07/2004	MOBILIARIO Y EQUIPO DE OFICINA	LA ECOLOGIA A TU ALCANCE	0
29256	ICA23 20272	29/07/2004	MOBILIARIO Y EQUIPO DE OFICINA	BIBLIOTECA PRACTICA DEL ESTUDIANTE TOMO 4	0
29257	ICA23 20273	29/07/2004	MOBILIARIO Y EQUIPO DE OFICINA	LA BIOTECNOLOGIA: EL FUTURO LLEGO HACE RATO	0
29258	ICA23 20274	29/07/2004	MOBILIARIO Y EQUIPO DE OFICINA	LOS ARMARIOS	0
29259	ICA23 20275	29/07/2004	MOBILIARIO Y EQUIPO DE OFICINA	LA COCINA DEL TOMATE FRIJOL Y CALABAZA	0
29260	ICA23 20276	29/07/2004	MOBILIARIO Y EQUIPO DE OFICINA	LOS CAÑONES DE DURANGO	0
29261	ICA23 20277	29/07/2004	MOBILIARIO Y EQUIPO DE OFICINA	BIBLIOTECA PRACTICA DEL ESTUDIANTE TOMO 8	0
29262	ICA23 20278	29/07/2004	MOBILIARIO Y EQUIPO DE OFICINA	LA QUIMICA	0
29263	ICA23 20279	29/07/2004	MOBILIARIO Y EQUIPO DE OFICINA	LA QUIMICA Y LA COCINA	0
29264	ICA23 20280	29/07/2004	MOBILIARIO Y EQUIPO DE OFICINA	LAS ENTRAÑAS DE LA MATERIA	0
29265	ICA23 20281	29/07/2004	MOBILIARIO Y EQUIPO DE OFICINA	QUERIDO SEÑOR DIABLO	0
29266	ICA23 20282	29/07/2004	MOBILIARIO Y EQUIPO DE OFICINA	EL SIDA	0
29267	ICA23 20283	29/07/2004	MOBILIARIO Y EQUIPO DE OFICINA	PRIMEROS AUXILIOS	0
29268	ICA23 20284	29/07/2004	MOBILIARIO Y EQUIPO DE OFICINA	INTRODUCCION A LA FILOSOFIA DEL HOMBRE Y LA SOCIEDAD	0
29269	ICA23 20285	29/07/2004	MOBILIARIO Y EQUIPO DE OFICINA	BIBLIOTECA PRACTICA DEL ESTUDIANTE TOMO 5	0
29270	ICA23 20286	29/07/2004	MOBILIARIO Y EQUIPO DE OFICINA	LA CONSTITUCION POLITICA DE LOS ESTADOS UNIDOS MEXICANOS	0
29271	ICA23 20287	29/07/2004	MOBILIARIO Y EQUIPO DE OFICINA	BIBLIOTECA PRACTICA DEL ESTUDIANTE TOMO 7	0
29272	ICA23 20288	29/07/2004	MOBILIARIO Y EQUIPO DE OFICINA	LA EVOLUCION DE MEXICO	0
29273	ICA23 20289	29/07/2004	MOBILIARIO Y EQUIPO DE OFICINA	PINTORES MEXICANO DE LA A A LA Z	0
29274	ICA23 20290	29/07/2004	MOBILIARIO Y EQUIPO DE OFICINA	IMAGINA UN DIA	0
29275	ICA23 20291	29/07/2004	MOBILIARIO Y EQUIPO DE OFICINA	LECTURA Y REDACCION	0
29276	ICA23 20292	29/07/2004	MOBILIARIO Y EQUIPO DE OFICINA	BABU	0
29277	ICA23 20293	29/07/2004	MOBILIARIO Y EQUIPO DE OFICINA	NUMEROS TRAGALDABAS	0
29278	ICA23 20294	29/07/2004	MOBILIARIO Y EQUIPO DE OFICINA	EL PROFESRO ZIPER Y LA FABULOSA GUITARRA	0
29279	ICA23 20295	29/07/2004	MOBILIARIO Y EQUIPO DE OFICINA	22 HUERFANOS	0
29280	ICA23 20296	29/07/2004	MOBILIARIO Y EQUIPO DE OFICINA	LA LUCIERNAGA	0
29281	ICA23 20297	29/07/2004	MOBILIARIO Y EQUIPO DE OFICINA	LEYENDAS DE DURANGO (6)	0
29282	ICA23 20298	29/07/2004	MOBILIARIO Y EQUIPO DE OFICINA	DURANGO ANTIGUO	0
29283	ICA23 20299	29/07/2004	MOBILIARIO Y EQUIPO DE OFICINA	ESCUELA PARA PADRES EN VIDEO	0
29284	ICA23 20300	29/07/2004	MOBILIARIO Y EQUIPO DE OFICINA	INSOMNIOPTEROS	0
29285	ICA23 20302	29/07/2004	MOBILIARIO Y EQUIPO DE OFICINA	LOS SIMBOLOS PATRIOS	0
29286	ICA23 20303	29/07/2004	MOBILIARIO Y EQUIPO DE OFICINA	EL GRAN LIBRO DE LOS PADRES (3 TOMOS)	0
29287	ICA23 20304	29/07/2004	MOBILIARIO Y EQUIPO DE OFICINA	ENCICLOPEDIA AUTODIDACTICA OCEANO	0
29288	ICA23 20305	29/07/2004	MOBILIARIO Y EQUIPO DE OFICINA	CONSTITUCION POLITICA	0
29289	ICA23 20306	29/07/2004	MOBILIARIO Y EQUIPO DE OFICINA	ENCICLOPEDIA MEGA BENJAMIN	0
29290	ICA23 20307	29/07/2004	MOBILIARIO Y EQUIPO DE OFICINA	APERTURAS SOBRE EL EXTRAÑAMIENTO	0
29291	ICA23 20308	29/07/2004	MOBILIARIO Y EQUIPO DE OFICINA	LA ALEGRIA DE QUERER	0
29292	ICA23 20309	29/07/2004	MOBILIARIO Y EQUIPO DE OFICINA	VOLIBOL-REGLAS	0
29293	ICA23 20312	29/07/2004	MOBILIARIO Y EQUIPO DE OFICINA	ANAQUEL TIPO LIBRERO	0
29294	ICA23 20382	29/07/2004	MOBILIARIO Y EQUIPO DE OFICINA	TERREMOTOS Y VOLCANES	0
29295	ICA23 22244	31/05/2005	MOBILIARIO Y EQUIPO DE OFICINA	ESTANTE METALICO C/5 CHAROLAS	0
29296	ICA23 22245	31/05/2005	MOBILIARIO Y EQUIPO DE OFICINA	ESTANTE METALICO C/5 CHAROLAS	0
29297	ICA23 22246	31/05/2005	MOBILIARIO Y EQUIPO DE OFICINA	ESTANTE METALICO C/5 CHAROLAS	0
29298	ICA23 22247	31/05/2005	MOBILIARIO Y EQUIPO DE OFICINA	ESTANTE METALICO C/5 CHAROLAS	0
29299	ICA23 22248	31/05/2005	MOBILIARIO Y EQUIPO DE OFICINA	ESTANTE METALICO C/5 CHAROLAS	0
29300	ICA23 22249	31/05/2005	MOBILIARIO Y EQUIPO DE OFICINA	ESTANTE METALICO C/5 CHAROLAS	0
29301	ICA23 22250	31/05/2005	MOBILIARIO Y EQUIPO DE OFICINA	ESTANTE METALICO C/5 CHAROLAS	0
29302	ICA23 22251	31/05/2005	MOBILIARIO Y EQUIPO DE OFICINA	ESTANTE METALICO C/5 CHAROLAS	0
29303	ICA23 22252	31/05/2005	MOBILIARIO Y EQUIPO DE OFICINA	ESTANTE METALICO C/5 CHAROLAS	0
29304	ICA23 22253	31/05/2005	MOBILIARIO Y EQUIPO DE OFICINA	ESTANTE METALICO C/5 CHAROLAS	0
29305	ICA23 24038	30/08/2006	MOBILIARIO Y EQUIPO DE OFICINA	VENTILADOR DE PEDESTAL MYTEK	0
29306	ICA24 20024	29/07/2004	MOBILIARIO Y EQUIPO DE OFICINA	MESA PARA MAESTRO	0
29307	ICA24 20311	29/07/2004	MOBILIARIO Y EQUIPO DE OFICINA	ANAQUEL TIPO LIBRERO	0
29308	ICA24 20315	29/07/2004	MOBILIARIO Y EQUIPO DE OFICINA	ANAQUEL TIPO LIBRERO	0
29309	ICA24 20316	29/07/2004	MOBILIARIO Y EQUIPO DE OFICINA	ANAQUEL TIPO LIBRERO	0
29310	ICA24 20317	29/07/2004	MOBILIARIO Y EQUIPO DE OFICINA	ANAQUEL TIPO LIBRERO	0
29311	ICA24 20318	29/07/2004	MOBILIARIO Y EQUIPO DE OFICINA	ANAQUEL TIPO LIBRERO	0
29312	ICA24 20319	29/07/2004	MOBILIARIO Y EQUIPO DE OFICINA	ANAQUEL TIPO LIBRERO	0
29313	ICA24 20320	29/07/2004	MOBILIARIO Y EQUIPO DE OFICINA	ANAQUEL TIPO LIBRERO	0
29314	ICA24 20321	29/07/2004	MOBILIARIO Y EQUIPO DE OFICINA	ANAQUEL TIPO LIBRERO	0
29315	ICA24 20322	29/07/2004	MOBILIARIO Y EQUIPO DE OFICINA	ANAQUEL TIPO LIBRERO INFANTIL	0
29316	ICA24 20323	29/07/2004	MOBILIARIO Y EQUIPO DE OFICINA	ANAQUEL TIPO LIBRERO INFANTIL	0
29317	ICA24 20324	29/07/2004	MOBILIARIO Y EQUIPO DE OFICINA	ESCRITORIO SECRETARIAL	0
29318	ICA24 20325	29/07/2004	MOBILIARIO Y EQUIPO DE OFICINA	SILLA SECRETARIAL	0
29319	ICA24 20326	29/07/2004	MOBILIARIO Y EQUIPO DE OFICINA	TARJETERO DOBLE	0
29320	ICA24 20327	29/07/2004	MOBILIARIO Y EQUIPO DE OFICINA	ARCHIVERO DE 3 GAVETAS	0
29321	ICA24 20328	29/07/2004	MOBILIARIO Y EQUIPO DE OFICINA	REVISTERO	0

29322	ICA24 20329		29/07/2004	MOBILIARIO Y EQUIPO DE OFICINA	SEÑALAMIENTOS DE UBICACION (25)	0
29323	ICA24 20330		29/07/2004	MOBILIARIO Y EQUIPO DE OFICINA	MESA PREESCOLAR	0
29324	ICA24 20331		29/07/2004	MOBILIARIO Y EQUIPO DE OFICINA	SILLA DE PREESCOLAR	0
29325	ICA24 20332		29/07/2004	MOBILIARIO Y EQUIPO DE OFICINA	SILLA DE PREESCOLAR	0
29326	ICA24 20333		29/07/2004	MOBILIARIO Y EQUIPO DE OFICINA	SILLA DE PREESCOLAR	0
29327	ICA24 20334		29/07/2004	MOBILIARIO Y EQUIPO DE OFICINA	SILLA DE PREESCOLAR	0
29328	ICA24 20335		29/07/2004	MOBILIARIO Y EQUIPO DE OFICINA	MESA PARA MAESTRO	0
29329	ICA24 20336		29/07/2004	MOBILIARIO Y EQUIPO DE OFICINA	MESA PARA MAESTRO	0
29330	ICA24 20337		29/07/2004	MOBILIARIO Y EQUIPO DE OFICINA	MESA PARA MAESTRO	0
29331	ICA24 20338		29/07/2004	MOBILIARIO Y EQUIPO DE OFICINA	MESA PARA MAESTRO	0
29332	ICA24 20339		29/07/2004	MOBILIARIO Y EQUIPO DE OFICINA	SILLA PARA MAESTRO	0
29333	ICA24 20340		29/07/2004	MOBILIARIO Y EQUIPO DE OFICINA	SILLA PARA MAESTRO	0
29334	ICA24 20341		29/07/2004	MOBILIARIO Y EQUIPO DE OFICINA	SILLA PARA MAESTRO	0
29335	ICA24 20342		29/07/2004	MOBILIARIO Y EQUIPO DE OFICINA	SILLA PARA MAESTRO	0
29336	ICA24 20343		29/07/2004	MOBILIARIO Y EQUIPO DE OFICINA	SILLA PARA MAESTRO	0
29337	ICA24 20344		29/07/2004	MOBILIARIO Y EQUIPO DE OFICINA	SILLA PARA MAESTRO	0
29338	ICA24 20345		29/07/2004	MOBILIARIO Y EQUIPO DE OFICINA	SILLA PARA MAESTRO	0
29339	ICA24 20346		29/07/2004	MOBILIARIO Y EQUIPO DE OFICINA	SILLA PARA MAESTRO	0
29340	ICA24 20347		29/07/2004	MOBILIARIO Y EQUIPO DE OFICINA	SILLA PARA MAESTRO	0
29341	ICA24 20348		29/07/2004	MOBILIARIO Y EQUIPO DE OFICINA	SILLA PARA MAESTRO	0
29342	ICA24 20349		29/07/2004	MOBILIARIO Y EQUIPO DE OFICINA	SILLA PARA MAESTRO	0
29343	ICA24 20350		29/07/2004	MOBILIARIO Y EQUIPO DE OFICINA	SILLA PARA MAESTRO	0
29344	ICA24 20351		29/07/2004	MOBILIARIO Y EQUIPO DE OFICINA	SILLA PARA MAESTRO	0
29345	ICA24 20352		29/07/2004	MOBILIARIO Y EQUIPO DE OFICINA	SILLA PARA MAESTRO	0
29346	ICA24 20353		29/07/2004	MOBILIARIO Y EQUIPO DE OFICINA	SILLA PARA MAESTRO	0
29347	ICA24 20354		29/07/2004	MOBILIARIO Y EQUIPO DE OFICINA	SILLA PARA MAESTRO	0
29348	ICA24 20363		29/07/2004	MOBILIARIO Y EQUIPO DE OFICINA	PORTA TELEVISION Y VIDEO	0
29349	ICA24 20364		29/07/2004	MOBILIARIO Y EQUIPO DE OFICINA	PINTARRON DE .60 X 120 CMS	0
29350	ICA24 20365		29/07/2004	MOBILIARIO Y EQUIPO DE OFICINA	BASURERO	0
29351	ICA24 20366		29/07/2004	MOBILIARIO Y EQUIPO DE OFICINA	MESA PARA CATALOGO	0
29352	ICA24 20367		29/07/2004	MOBILIARIO Y EQUIPO DE OFICINA	BOTIQUIN	0
29353	ICA24 20368		29/07/2004	MOBILIARIO Y EQUIPO DE OFICINA	VENTILADOR TECHO	0
29354	ICA24 20369		29/07/2004	MOBILIARIO Y EQUIPO DE OFICINA	VENTILADOR TECHO	0
29355	ICA24 20370		29/07/2004	MOBILIARIO Y EQUIPO DE OFICINA	VIDEOCASETERA	0
29356	ICA24 20375		29/07/2004	MOBILIARIO Y EQUIPO DE OFICINA	RELOJ DE PARED	0
29357	ICA24 20376		29/07/2004	MOBILIARIO Y EQUIPO DE OFICINA	SILLA SECRETARIAL	0
29358	ICA24 20377		29/07/2004	MOBILIARIO Y EQUIPO DE OFICINA	TV DAEWOOD	0
29359	ICA24 21573		31/05/2005	MOBILIARIO Y EQUIPO DE OFICINA	ESTANTE METALICO C/5 CHAROLAS	0
29360	ICA24 21574		31/05/2005	MOBILIARIO Y EQUIPO DE OFICINA	ESTANTE METALICO C/5 CHAROLAS	0
29361	ICA24 21575		31/05/2005	MOBILIARIO Y EQUIPO DE OFICINA	ESTANTE METALICO C/5 CHAROLAS	0
29362	ICA24 21576		31/05/2005	MOBILIARIO Y EQUIPO DE OFICINA	ESTANTE METALICO C/5 CHAROLAS	0
29363	ICA24 21577		31/05/2005	MOBILIARIO Y EQUIPO DE OFICINA	ESTANTE METALICO C/5 CHAROLAS	0
29364	ICA24 21578		31/05/2005	MOBILIARIO Y EQUIPO DE OFICINA	ESTANTE METALICO C/5 CHAROLAS	0
29365	ICA24 21579		31/05/2005	MOBILIARIO Y EQUIPO DE OFICINA	ESTANTE METALICO C/5 CHAROLAS	0
29366	ICA24 21580		31/05/2005	MOBILIARIO Y EQUIPO DE OFICINA	ESTANTE METALICO C/5 CHAROLAS	0
29367	ICA24 21581		31/05/2005	MOBILIARIO Y EQUIPO DE OFICINA	ESTANTE METALICO C/5 CHAROLAS	0
29368	ICA24 21582		31/05/2005	MOBILIARIO Y EQUIPO DE OFICINA	ESTANTE METALICO C/5 CHAROLAS	0
29369	ICA24 21584		31/05/2005	MOBILIARIO Y EQUIPO DE OFICINA	MESA DE TRABAJO	0
29370	ICA24 22255		31/05/2005	MOBILIARIO Y EQUIPO DE OFICINA	SACAPUNTOS ELECTRICO SHARPENER	0
29371	ICA24 22256		31/05/2005	MOBILIARIO Y EQUIPO DE OFICINA	MUEBLE EMPOTRADO CUBIERTA DE MELAMINA	0
29372	ICA24 24032		30/06/2006	MOBILIARIO Y EQUIPO DE OFICINA	VENTILADOR DE PEDESTAL MYTEK	0
29373	ICA24 30355		30/07/2004	MOBILIARIO Y EQUIPO DE OFICINA	SILLA PARA MAESTRO N	0
29374	ICA24 30356		30/07/2004	MOBILIARIO Y EQUIPO DE OFICINA	SILLA PARA MAESTRO N	0
29375	ICA24 30357		30/07/2004	MOBILIARIO Y EQUIPO DE OFICINA	SILLA PARA MAESTRO N	0
29376	ICA24 30358		30/07/2004	MOBILIARIO Y EQUIPO DE OFICINA	SILLA PARA MAESTRO N	0
29377	ICA24 30359		30/07/2004	MOBILIARIO Y EQUIPO DE OFICINA	SILLA PARA MAESTRO N	0
29378	ICA24 30360		30/07/2004	MOBILIARIO Y EQUIPO DE OFICINA	SILLA PARA MAESTRO N	0
29379	ICA24 30361		30/07/2004	MOBILIARIO Y EQUIPO DE OFICINA	SILLA PARA MAESTRO N	0
29380	ICA24 30362		30/07/2004	MOBILIARIO Y EQUIPO DE OFICINA	SILLA PARA MAESTRO N	0
29381	ICA24 5638		11/04/2002	MOBILIARIO Y EQUIPO DE OFICINA	SILLA TIPO CAJERO A	0
29382	ICA25 25605		30/06/2007	MOBILIARIO Y EQUIPO DE OFICINA	SILLA BLANCA P/MAESTRO	13.21
29383	IMD10 0010		11/06/1998	MOBILIARIO Y EQUIPO DE OFICINA	PUERTA CORREDIZA	0
29384	IMD10 0090		12/08/2002	MOBILIARIO Y EQUIPO DE OFICINA	MESA MADERA CHICA	0
29386	IMD10 10267		11/08/2003	MOBILIARIO Y EQUIPO DE OFICINA	MESA MET. CUB. PLASTICO BLANCA	0
29387	IMD10 10612		05/12/1998	MOBILIARIO Y EQUIPO DE OFICINA	MESA P/COMPUTADORA MELAMINA	0
29388	IMD10 11028		23/03/2001	MOBILIARIO Y EQUIPO DE OFICINA	MESA MADERA RECTANGULAR GRANDE	0
29389	IMD10 11358		24/11/2003	MOBILIARIO Y EQUIPO DE OFICINA	MESA MET. CUB. PLASTICO BLANCA	0
29391	IMD10 11460		12/03/2003	MOBILIARIO Y EQUIPO DE OFICINA	MESA P/MAQ. ESC. MEÑ C/RODAJAS	0
29392	IMD10 11469		12/08/2002	MOBILIARIO Y EQUIPO DE OFICINA	SILLA TUBULAR APILABLE	0
29393	IMD10 11472		12/08/2002	MOBILIARIO Y EQUIPO DE OFICINA	SILLA TUBULAR APILABLE	0
29394	IMD10 11474		12/08/2002	MOBILIARIO Y EQUIPO DE OFICINA	SILLA TUBULAR APILABLE	0
29395	IMD10 11476		26/03/2001	MOBILIARIO Y EQUIPO DE OFICINA	SILLA TUBULAR APILABLE	0
29396	IMD10 11480		26/03/2001	MOBILIARIO Y EQUIPO DE OFICINA	SILLA TUBULAR APILABLE	0
29399	IMD10 11481		26/03/2001	MOBILIARIO Y EQUIPO DE OFICINA	SILLA TUBULAR APILABLE	0
29401	IMD10 11483		12/08/2002	MOBILIARIO Y EQUIPO DE OFICINA	SILLA TUBULAR APILABLE	0
29403	IMD10 11485		26/03/2001	MOBILIARIO Y EQUIPO DE OFICINA	SILLA TUBULAR APILABLE	0
29411	IMD10 11505		12/08/2002	MOBILIARIO Y EQUIPO DE OFICINA	SILLA TUBULAR APILABLE	0
29412	IMD10 11511		09/03/1999	MOBILIARIO Y EQUIPO DE OFICINA	PIZARRON DE CORCHO CHICO	0
29414	IMD10 12412		12/03/2003	MOBILIARIO Y EQUIPO DE OFICINA	BOTIQUIN MEDICO METALICO A	0
29416	IMD10 13385		28/09/2001	MOBILIARIO Y EQUIPO DE OFICINA	CUADRO CARTA URBANA 1.20 X 1.20	0
29417	IMD10 15144		12/08/2002	MOBILIARIO Y EQUIPO DE OFICINA	PINTARRON	0
29418	IMD10 17503		27/03/2003	MOBILIARIO Y EQUIPO DE OFICINA	MESA DE TRABAJO MELAMINA A	0
29419	IMD10 17729		09/06/2003	MOBILIARIO Y EQUIPO DE OFICINA	MESA DE TRABAJO MELIMA A	0
29422	IMD10 1839		29/10/1998	MOBILIARIO Y EQUIPO DE OFICINA	ESCRITORIO EJECUTIVO MELAMINA 4 PLAZAS	0
29423	IMD10 1845		12/08/2002	MOBILIARIO Y EQUIPO DE OFICINA	ESCRIT. SECRET. MELAMINA 2/CAJ.	0
29424	IMD10 1847		24/11/2003	MOBILIARIO Y EQUIPO DE OFICINA	SILLA SECRETARIAL C/RODAJAS	0
29425	IMD10 1848		24/11/2003	MOBILIARIO Y EQUIPO DE OFICINA	ESCRITORIO SECRET. MELAMINA	0
29431	IMD10 1894		12/08/2002	MOBILIARIO Y EQUIPO DE OFICINA	MESA TRABAJO MET. CUB MELAMINA	0
29433	IMD10 1899		12/08/2002	MOBILIARIO Y EQUIPO DE OFICINA	ARCHIVERO METALICO 3/GAV.	0
29434	IMD10 19480		27/02/2004	MOBILIARIO Y EQUIPO DE OFICINA	MESA PARA COMPUTADORA F.	0
29435	IMD10 2133		30/10/1998	MOBILIARIO Y EQUIPO DE OFICINA	ESCRITORIO SECRETARIAL MELAMINA 2 CJNES.	0
29436	IMD10 21349	4JCAC325443	05/04/2005	MOBILIARIO Y EQUIPO DE OFICINA	TELEFONO PANASONIC	0
29437	IMD10 21483		18/05/2005	MOBILIARIO Y EQUIPO DE OFICINA	SILLA SEC. C/RODAJAS	0
29438	IMD10 21485		18/05/2005	MOBILIARIO Y EQUIPO DE OFICINA	SILLA SECRETARIAL C/RODAJAS	0
29439	IMD10 21487		18/05/2005	MOBILIARIO Y EQUIPO DE OFICINA	SILLA SECRETARIAL C/RODAJAS	0
29440	IMD10 23820		10/05/2006	MOBILIARIO Y EQUIPO DE OFICINA	ESCRITORIO SEC. C/LATERAL	0
29441	IMD10 23821		31/05/2006	MOBILIARIO Y EQUIPO DE OFICINA	LIBRERO C/4 PUERTAS	0
29442	IMD10 23822		31/05/2006	MOBILIARIO Y EQUIPO DE OFICINA	ARCHIVERO MEL. C/3 CAJONES	0
29443	IMD10 23823		10/05/2006	MOBILIARIO Y EQUIPO DE OFICINA	MESA OVALADA	0
29444	IMD10 23824		10/05/2006	MOBILIARIO Y EQUIPO DE OFICINA	SILLA TUBULAR APILABLE	0
29445	IMD10 23825		10/05/2006	MOBILIARIO Y EQUIPO DE OFICINA	SILLA TUBULAR APILABLE	0
29446	IMD10 23826		10/05/2006	MOBILIARIO Y EQUIPO DE OFICINA	SILLA TUBULAR APILABLE	0
29447	IMD10 23827		10/05/2006	MOBILIARIO Y EQUIPO DE OFICINA	SILLA TUBULAR APILABLE	0
29448	IMD10 23828		10/05/2006	MOBILIARIO Y EQUIPO DE OFICINA	SILLA TUBULAR APILABLE	0
29449	IMD10 23829		10/05/2006	MOBILIARIO Y EQUIPO DE OFICINA	SILLA TUBULAR APILABLE	0
29450	IMD10 23830		10/05/2006	MOBILIARIO Y EQUIPO DE OFICINA	SILLA SECRETARIAL C/RODAJAS	0
29451	IMD10 23831		10/05/2006	MOBILIARIO Y EQUIPO DE OFICINA	SILLON EJECUTIVO	0
29452	IMD10 2623		12/08/2002	MOBILIARIO Y EQUIPO DE OFICINA	MOSTRADOR DE MADERA 4/ENTREP.	0
29454	IMD10 2783		03/10/2002	MOBILIARIO Y EQUIPO DE OFICINA	MESA DE TRABAJO CUB. MELAMINA	0

29455	IMD10 3059	05/11/1998	MOBILIARIO Y EQUIPO DE OFICINA	ESCRITORIO SECRETARIAL MET.CUB.MELAMINA	0
29456	IMD10 30950	31/05/2008	MOBILIARIO Y EQUIPO DE OFICINA	CREDENZA METALICA OFIK	216.63
29458	IMD10 31994	31/08/2008	MOBILIARIO Y EQUIPO DE OFICINA	ENMICADORA	78.44
29459	IMD10 4015	29/07/1999	MOBILIARIO Y EQUIPO DE OFICINA	ESCRITORIO SECRET.C/4 CJNS.	0
29460	IMD10 4018	29/07/1999	MOBILIARIO Y EQUIPO DE OFICINA	SILLA SECRET.C/RODAJAS	0
29461	IMD10 4020	29/07/1999	MOBILIARIO Y EQUIPO DE OFICINA	SILLA TUBULAR APILABLE NEGRO	0
29462	IMD10 42978	31/12/2010	MOBILIARIO Y EQUIPO DE OFICINA	PIZARRON PLATEADO 11 X 14	51.54
29463	IMD10 5930	04/05/2000	MOBILIARIO Y EQUIPO DE OFICINA	ARCHIVERO MET. C/4 GAVETAS	0
29464	IMD10 2633	29/07/1999	MOBILIARIO Y EQUIPO DE OFICINA	ESCRITORIO SEMIEJEC. MET.CUB.MELAM	0
29466	IMD10 2714	29/07/1999	MOBILIARIO Y EQUIPO DE OFICINA	SILLA TUBULAR APILABLE NEGRO	0
29467	IMD10 3691	29/07/1999	MOBILIARIO Y EQUIPO DE OFICINA	ESCRITORIO EJEC.CUB.MEL. C/4 CJNS	0
29468	IMD10 4017	29/07/1999	MOBILIARIO Y EQUIPO DE OFICINA	ARCHIVERO METALICO C/3 GAVETAS	0
29469	IMD10 4021	29/07/1999	MOBILIARIO Y EQUIPO DE OFICINA	SILLON SEMIEJECUTIVO	0
29471	IMD10 16506	19/07/2001	MOBILIARIO Y EQUIPO DE OFICINA	SILLA ROMANA	0
29472	IMD10 16507	19/07/2001	MOBILIARIO Y EQUIPO DE OFICINA	SILLA ROMANA	0
29473	IMD10 1912	11/08/2003	MOBILIARIO Y EQUIPO DE OFICINA	ESCRITORIO MET. CUB. MEL 3 CJNS	0
29474	IMD10 2704	04/11/1998	MOBILIARIO Y EQUIPO DE OFICINA	CUADRO	0
29481	IMD10 11489	12/08/2002	MOBILIARIO Y EQUIPO DE OFICINA	SILLA TUBULAR APILABLE	0
29485	IMJ10 14891	12/08/2002	MOBILIARIO Y EQUIPO DE OFICINA	NICHO PARA BANDERA	0
29493	IMD10 1891	12/08/2002	MOBILIARIO Y EQUIPO DE OFICINA	ESCRIT. SECRET. 2/CAJ. MET. MELAMINA Sn antonio	0
29501	IMJ10 0614	05/07/1999	MOBILIARIO Y EQUIPO DE OFICINA	ARCHIVERO MADERA C/3 GAVETAS	0
29504	OPV11 12413	15/08/2002	MOBILIARIO Y EQUIPO DE OFICINA	ESCRITORIO TIPO 'U' A	0
29507	IMJ10 1342	08/08/2000	MOBILIARIO Y EQUIPO DE OFICINA	ARCHIVERO MELAMINA C/3 GAVETAS	0
29509	IMJ10 17432	26/02/2003	MOBILIARIO Y EQUIPO DE OFICINA	SILLA VISITA NOVA A	0
29510	IMJ10 17434	26/02/2003	MOBILIARIO Y EQUIPO DE OFICINA	SILLA SECRETARIAL RESP. ALTO A	0
29513	IMJ10 17728	09/06/2003	MOBILIARIO Y EQUIPO DE OFICINA	MESA DE TRABAJO MELAMINA A	0
29516	IMJ10 18956	03/12/2003	MOBILIARIO Y EQUIPO DE OFICINA	SILLA SECRETARIAL C/RODAJAS A	0
29518	IMJ10 21254	12/04/2005	MOBILIARIO Y EQUIPO DE OFICINA	MUEBLE P/CAJA FUERTE	0
29520	IMJ10 22884	01/09/2005	MOBILIARIO Y EQUIPO DE OFICINA	ARCHIVERO METALICO C/2 GABETAS	0
29521	IMJ10 23236	08/11/2005	MOBILIARIO Y EQUIPO DE OFICINA	ARCHIVERO METALICO C/2 CJNES	0
29522	IMJ10 23454	28/02/2006	MOBILIARIO Y EQUIPO DE OFICINA	SILLA DE VISITA EN TELA	0
29524	IMJ10 23507	11/01/2006	MOBILIARIO Y EQUIPO DE OFICINA	SILLA DE VISITA EN TELA	0
29525	IMJ10 23508	28/02/2006	MOBILIARIO Y EQUIPO DE OFICINA	SILLA DE VISITA EN TELA	0
29526	IMJ10 23510	28/02/2006	MOBILIARIO Y EQUIPO DE OFICINA	SILLA DE VISITA EN TELA	0
29527	IMJ10 23511	11/01/2006	MOBILIARIO Y EQUIPO DE OFICINA	SILLA DE VISITA EN TELA	0
29528	IMJ10 23512	28/02/2006	MOBILIARIO Y EQUIPO DE OFICINA	SILLA DE VISITA EN TELA	0
29532	IMJ10 25632	31/12/2006	MOBILIARIO Y EQUIPO DE OFICINA	SILLA SECRETARIAL C/RODAJAS	0
29533	IMJ10 29837	30/04/2008	MOBILIARIO Y EQUIPO DE OFICINA	ACRILICO DE 1.50 X1.20	137.94
29534	IMJ10 31294	31/05/2008	MOBILIARIO Y EQUIPO DE OFICINA	ARCHIVERO 3 CAJONES COLOR MIEL	233.63
29535	IMJ10 31297	31/05/2008	MOBILIARIO Y EQUIPO DE OFICINA	SILLA VISITA	57.88
29536	IMJ10 31298	31/05/2008	MOBILIARIO Y EQUIPO DE OFICINA	SILLA VISITA	57.88
29537	IMJ10 31299	31/05/2008	MOBILIARIO Y EQUIPO DE OFICINA	SILLA VISITA	57.88
29538	IMJ10 31300	31/05/2008	MOBILIARIO Y EQUIPO DE OFICINA	SILLA SECRETARIAL C/ RODAJAS	67.06
29539	IMJ10 31301	31/05/2008	MOBILIARIO Y EQUIPO DE OFICINA	SILLA SECRETARIAL C/ RODAJAS	67.06
29540	IMJ10 31302	31/05/2008	MOBILIARIO Y EQUIPO DE OFICINA	SILLA SECRETARIAL C/ RODAJAS	67.06
29541	IMJ10 31303	31/05/2008	MOBILIARIO Y EQUIPO DE OFICINA	CAJA FUERTE DIGITAL 1/1 PIEZA	137.21
29542	IMJ10 31304	31/05/2008	MOBILIARIO Y EQUIPO DE OFICINA	MESA DE COMEDOR	214.08
29543	IMJ10 31305	31/05/2008	MOBILIARIO Y EQUIPO DE OFICINA	SILLA EJECUTIVA MESH	161.38
29544	IMJ10 31325	31/05/2008	MOBILIARIO Y EQUIPO DE OFICINA	SILLA DE COMEDOR	214.08
29545	IMJ10 31326	31/05/2008	MOBILIARIO Y EQUIPO DE OFICINA	SILLA DE COMEDOR	214.08
29546	IMJ10 31327	31/05/2008	MOBILIARIO Y EQUIPO DE OFICINA	SILLA DE COMEDOR	214.08
29547	IMJ10 31328	31/05/2008	MOBILIARIO Y EQUIPO DE OFICINA	SILLA DE COMEDOR	214.08
29548	IMJ10 31329	31/05/2008	MOBILIARIO Y EQUIPO DE OFICINA	SILLA DE COMEDOR	214.08
29549	IMJ10 31330	31/05/2008	MOBILIARIO Y EQUIPO DE OFICINA	SILLA DE COMEDOR	214.08
29550	IMJ10 31331	31/05/2008	MOBILIARIO Y EQUIPO DE OFICINA	SILLA DE COMEDOR	214.08
29551	IMJ10 31628	30/06/2008	MOBILIARIO Y EQUIPO DE OFICINA	ESCRITORIO EJECUTIVO COLOR CHOCOLATA	633.72
29552	IMJ10 31629	30/06/2008	MOBILIARIO Y EQUIPO DE OFICINA	RETORNO EJECUTIVO COLOR CHOCOLATE	633.67
29553	IMJ10 31819	31/07/2008	MOBILIARIO Y EQUIPO DE OFICINA	MESA PARA T.V.	316.49
29554	IMJ10 31820	31/07/2008	MOBILIARIO Y EQUIPO DE OFICINA	ALCHIVERO DE 2 GAVETAS MOD. 303 LINEA ITALIA COLOR CHOCOL	395.07
29555	IMJ10 33582	31/05/2009	MOBILIARIO Y EQUIPO DE OFICINA	SILLA DE COMEDOR	214.08
29557	IMJ10 4168	25/10/2001	MOBILIARIO Y EQUIPO DE OFICINA	ESCRITORIO MELAM.	0
29558	IMJ10 4272	04/06/2002	MOBILIARIO Y EQUIPO DE OFICINA	ESCRITORIO MELAMINA C/4 CAJONES A	0
29559	IMJ10 43401	30/04/2011	MOBILIARIO Y EQUIPO DE OFICINA	SILLA NEGRA PLEGADIZA	0
29560	IMJ10 43402	30/04/2011	MOBILIARIO Y EQUIPO DE OFICINA	SILLA NEGRA PLEGADIZA	0
29561	IMJ10 43403	30/04/2011	MOBILIARIO Y EQUIPO DE OFICINA	SILLA NEGRA PLEGADIZA	0
29562	IMJ10 43404	30/04/2011	MOBILIARIO Y EQUIPO DE OFICINA	SILLA NEGRA PLEGADIZA	0
29563	IMJ10 43405	30/04/2011	MOBILIARIO Y EQUIPO DE OFICINA	SILLA NEGRA PLEGADIZA	0
29564	IMJ10 43406	30/04/2011	MOBILIARIO Y EQUIPO DE OFICINA	SILLA NEGRA PLEGADIZA	0
29565	IMJ10 43407	30/04/2011	MOBILIARIO Y EQUIPO DE OFICINA	SILLA NEGRA PLEGADIZA	0
29566	IMJ10 43408	30/04/2011	MOBILIARIO Y EQUIPO DE OFICINA	SILLA NEGRA PLEGADIZA	0
29567	IMJ10 43409	30/04/2011	MOBILIARIO Y EQUIPO DE OFICINA	SILLA NEGRA PLEGADIZA	0
29568	IMJ10 43410	30/04/2011	MOBILIARIO Y EQUIPO DE OFICINA	SILLA NEGRA PLEGADIZA	0
29569	IMJ10 43411	30/04/2011	MOBILIARIO Y EQUIPO DE OFICINA	SILLA NEGRA PLEGADIZA	0
29570	IMJ10 43412	30/04/2011	MOBILIARIO Y EQUIPO DE OFICINA	SILLA NEGRA PLEGADIZA	0
29571	IMJ10 43413	30/04/2011	MOBILIARIO Y EQUIPO DE OFICINA	SILLA NEGRA PLEGADIZA	0
29572	IMJ10 43414	30/04/2011	MOBILIARIO Y EQUIPO DE OFICINA	SILLA NEGRA PLEGADIZA	0
29573	IMJ10 43415	30/04/2011	MOBILIARIO Y EQUIPO DE OFICINA	SILLA NEGRA PLEGADIZA	0
29574	IMJ10 43416	30/04/2011	MOBILIARIO Y EQUIPO DE OFICINA	SILLA NEGRA PLEGADIZA	0
29575	IMJ10 43417	30/04/2011	MOBILIARIO Y EQUIPO DE OFICINA	SILLA NEGRA PLEGADIZA	0
29576	IMJ10 43418	30/04/2011	MOBILIARIO Y EQUIPO DE OFICINA	SILLA NEGRA PLEGADIZA	0
29577	IMJ10 43419	30/04/2011	MOBILIARIO Y EQUIPO DE OFICINA	SILLA NEGRA PLEGADIZA	0
29578	IMJ10 43420	30/04/2011	MOBILIARIO Y EQUIPO DE OFICINA	SILLA NEGRA PLEGADIZA	0
29579	IMJ10 43421	30/04/2011	MOBILIARIO Y EQUIPO DE OFICINA	SILLA NEGRA PLEGADIZA	0
29580	IMJ10 43422	30/04/2011	MOBILIARIO Y EQUIPO DE OFICINA	SILLA NEGRA PLEGADIZA	0
29581	IMJ10 43423	30/04/2011	MOBILIARIO Y EQUIPO DE OFICINA	SILLA NEGRA PLEGADIZA	0
29582	IMJ10 43424	30/04/2011	MOBILIARIO Y EQUIPO DE OFICINA	SILLA NEGRA PLEGADIZA	0
29583	IMJ10 43425	30/04/2011	MOBILIARIO Y EQUIPO DE OFICINA	SILLA NEGRA PLEGADIZA	0
29584	IMJ10 43426	30/04/2011	MOBILIARIO Y EQUIPO DE OFICINA	SILLA NEGRA PLEGADIZA	0
29585	IMJ10 43427	30/04/2011	MOBILIARIO Y EQUIPO DE OFICINA	SILLA NEGRA PLEGADIZA	0
29586	IMJ10 43428	30/04/2011	MOBILIARIO Y EQUIPO DE OFICINA	SILLA NEGRA PLEGADIZA	0
29587	IMJ10 43429	30/04/2011	MOBILIARIO Y EQUIPO DE OFICINA	SILLA NEGRA PLEGADIZA	0
29588	IMJ10 43430	30/04/2011	MOBILIARIO Y EQUIPO DE OFICINA	SILLA NEGRA PLEGADIZA	0
29589	IMJ10 43431	30/04/2011	MOBILIARIO Y EQUIPO DE OFICINA	SILLA NEGRA PLEGADIZA	0
29590	IMJ10 43432	30/04/2011	MOBILIARIO Y EQUIPO DE OFICINA	SILLA NEGRA PLEGADIZA	0
29591	IMJ10 43433	30/04/2011	MOBILIARIO Y EQUIPO DE OFICINA	SILLA NEGRA PLEGADIZA	0
29592	IMJ10 43434	30/04/2011	MOBILIARIO Y EQUIPO DE OFICINA	SILLA NEGRA PLEGADIZA	0
29593	IMJ10 43435	30/04/2011	MOBILIARIO Y EQUIPO DE OFICINA	SILLA NEGRA PLEGADIZA	0
29594	IMJ10 43436	30/04/2011	MOBILIARIO Y EQUIPO DE OFICINA	SILLA NEGRA PLEGADIZA	0
29595	IMJ10 43437	30/04/2011	MOBILIARIO Y EQUIPO DE OFICINA	SILLA NEGRA PLEGADIZA	0
29596	IMJ10 43438	30/04/2011	MOBILIARIO Y EQUIPO DE OFICINA	SILLA NEGRA PLEGADIZA	0
29597	IMJ10 43440	30/04/2011	MOBILIARIO Y EQUIPO DE OFICINA	SILLA NEGRA PLEGADIZA	0
29598	IMJ10 43441	30/04/2011	MOBILIARIO Y EQUIPO DE OFICINA	MESA PLEGABLE DE 2.40 MTS	1220.92
29599	IMJ10 43442	30/04/2011	MOBILIARIO Y EQUIPO DE OFICINA	SILLA AZUL PLEGADIZA	0
29600	IMJ10 43443	30/04/2011	MOBILIARIO Y EQUIPO DE OFICINA	SILLA AZUL PLEGADIZA	0
29601	IMJ10 43444	30/04/2011	MOBILIARIO Y EQUIPO DE OFICINA	SILLA AZUL PLEGADIZA	0
29602	IMJ10 43445	30/04/2011	MOBILIARIO Y EQUIPO DE OFICINA	SILLA AZUL PLEGADIZA	0
29603	IMJ10 43446	30/04/2011	MOBILIARIO Y EQUIPO DE OFICINA	SILLA NEGRA PLEGADIZA	0
29604	IMJ10 43447	30/04/2011	MOBILIARIO Y EQUIPO DE OFICINA	SILLA AZUL PLEGADIZA	0
29605	IMJ10 43448	30/04/2011	MOBILIARIO Y EQUIPO DE OFICINA	SILLA NEGRA PLEGADIZA	0

29606	IMJ10 43449	30/04/2011	MOBILIARIO Y EQUIPO DE OFICINA	SILLA NEGRA PLEGADIZA	0
29607	IMJ10 43450	30/04/2011	MOBILIARIO Y EQUIPO DE OFICINA	SILLA NEGRA PLEGADIZA	0
29608	IMJ10 43451	30/04/2011	MOBILIARIO Y EQUIPO DE OFICINA	SILLA AZUL PLEGADIZA	0
29609	IMJ10 43452	30/04/2011	MOBILIARIO Y EQUIPO DE OFICINA	SILLA AZUL PLEGADIZA	0
29610	IMJ10 43453	30/04/2011	MOBILIARIO Y EQUIPO DE OFICINA	SILLA AZUL PLEGADIZA	0
29611	IMJ10 43454	30/04/2011	MOBILIARIO Y EQUIPO DE OFICINA	SILLA NEGRA PLEGADIZA	0
29612	IMJ10 43455	30/04/2011	MOBILIARIO Y EQUIPO DE OFICINA	SILLA AZUL PLEGADIZA	0
29613	IMJ10 43456	30/04/2011	MOBILIARIO Y EQUIPO DE OFICINA	SILLA AZUL PLEGADIZA	0
29614	IMJ10 43457	30/04/2011	MOBILIARIO Y EQUIPO DE OFICINA	SILLA AZUL PLEGADIZA	0
29615	IMJ10 43458	30/04/2011	MOBILIARIO Y EQUIPO DE OFICINA	SILLA AZUL PLEGADIZA	0
29616	IMJ10 43459	30/04/2011	MOBILIARIO Y EQUIPO DE OFICINA	SILLA AZUL PLEGADIZA	0
29617	IMJ10 43460	30/04/2011	MOBILIARIO Y EQUIPO DE OFICINA	SILLA AZUL PLEGADIZA	0
29618	IMJ10 43461	30/04/2011	MOBILIARIO Y EQUIPO DE OFICINA	SILLA AZUL PLEGADIZA	0
29619	IMJ10 7222	04/02/2002	MOBILIARIO Y EQUIPO DE OFICINA	ESCRITORIO SECRETARIAL (PENINSULA) A	0
29620	IMJ10 7242	04/02/2002	MOBILIARIO Y EQUIPO DE OFICINA	ESCRITORIO SECRETARIAL (PENINSULA) A	0
29621	IMJ10 7249	04/02/2002	MOBILIARIO Y EQUIPO DE OFICINA	ESCRITORIO SECRETARIAL (PENINSULA) A	0
29622	IMJ10 7312	04/02/2002	MOBILIARIO Y EQUIPO DE OFICINA	SILLA VISITA A	0
29623	IMJ10 7314	04/02/2002	MOBILIARIO Y EQUIPO DE OFICINA	SILLA VISITA A	0
29624	IMJ10 7315	04/02/2002	MOBILIARIO Y EQUIPO DE OFICINA	SILLA VISITA A	0
29625	IMM10 0288	11/12/1998	MOBILIARIO Y EQUIPO DE OFICINA	ESCRITORIO SEMIEJ.MELAMINA 2 CJNS. 1 CHA	0
29626	IMM10 0313	11/12/1998	MOBILIARIO Y EQUIPO DE OFICINA	MESA P/MAQUINA C/RODAJAS	0
29627	IMM10 0424	01/08/2002	MOBILIARIO Y EQUIPO DE OFICINA	ESCRITORIO MET. CUB. MELAMINA	0
29628	IMM10 0750	15/02/2001	MOBILIARIO Y EQUIPO DE OFICINA	ESCRIT. SEC. CUB. MELAM. C/2 CJNS	0
29629	IMM10 0931	22/10/1998	MOBILIARIO Y EQUIPO DE OFICINA	MESA P/MAQUINA EN MELAMINA	0
29630	SAY10 0934	22/10/1998	MOBILIARIO Y EQUIPO DE OFICINA	SILLON EJECUTIVO	0
29631	IMM10 12515	04/08/1999	MOBILIARIO Y EQUIPO DE OFICINA	SILLA SECRETARIAL C/ROD.	0
29632	IMM10 13284	06/11/2002	MOBILIARIO Y EQUIPO DE OFICINA	ESCRITORIO SEC. PENINSULA CAOBA A	0
29633	IMM10 17692	05/05/2003	MOBILIARIO Y EQUIPO DE OFICINA	SILLA SECRETARIAL C/RODAJAS A	0
29634	IMM10 17694	05/05/2003	MOBILIARIO Y EQUIPO DE OFICINA	SILLA SECRETARIAL C/RODAJAS A	0
29635	IMM10 17739	09/06/2003	MOBILIARIO Y EQUIPO DE OFICINA	SILLA TUBULAR APILABLE NEGRA A	0
29636	IMM10 17740	09/06/2003	MOBILIARIO Y EQUIPO DE OFICINA	SILLA TUBULAR APILABLE NEGRA A	0
29637	IMM10 17838	07/07/2003	MOBILIARIO Y EQUIPO DE OFICINA	VENTILADOR DE PEDESTAL CROWN A	0
29638	IMM10 17872	08/08/2003	MOBILIARIO Y EQUIPO DE OFICINA	SILLON EJECUTIVO NEGRO A	0
29641	IMM10 2339	31/10/1998	MOBILIARIO Y EQUIPO DE OFICINA	ESCRITORIO SECRETARIAL MELAMINA 2 CJNES.	0
29642	IMM10 23509	26/02/2006	MOBILIARIO Y EQUIPO DE OFICINA	SILLA DE VISITA EN TELA	0
29643	IMM10 24880	30/09/2006	MOBILIARIO Y EQUIPO DE OFICINA	PINTARRON BLANCO 1.20 X 90	0
29644	IMM10 2498	27/06/2002	MOBILIARIO Y EQUIPO DE OFICINA	SILLON VISITANTE MADERA 1 PLAZA C/COD.	0
29645	IMM10 2497	27/06/2002	MOBILIARIO Y EQUIPO DE OFICINA	SILLON VISITANTE MADERA 1 PLAZA C/COD.	0
29646	IMM10 28033	31/01/2008	MOBILIARIO Y EQUIPO DE OFICINA	ESCRITORIO EJECUTIVO COLOR MADERA	1557.31
29647	IMM10 28034	31/01/2008	MOBILIARIO Y EQUIPO DE OFICINA	CREDENZA C/2 CAJONES Y 2 PUERTAS	772.38
29648	IMM10 28213	31/03/2008	MOBILIARIO Y EQUIPO DE OFICINA	SILLON EJECUTIVO ALBAR	163.71
29649	IMM10 37937	31/03/2010	MOBILIARIO Y EQUIPO DE OFICINA	MESA DE JUNTAS MOD 116XL	2099.64
29650	IMM10 37938	31/03/2010	MOBILIARIO Y EQUIPO DE OFICINA	SILLA DE ESPERA MOD. RE-1030 COLOR NEGRO	372.52
29651	IMM10 37939	31/03/2010	MOBILIARIO Y EQUIPO DE OFICINA	SILLA DE ESPERA MOD. RE-1030 COLOR NEGRO	372.52
29652	IMM10 37940	31/03/2010	MOBILIARIO Y EQUIPO DE OFICINA	SILLA DE ESPERA MOD. RE-1030 COLOR NEGRO	372.52
29653	IMM10 37941	31/03/2010	MOBILIARIO Y EQUIPO DE OFICINA	SILLA DE ESPERA MOD. RE-1030 COLOR NEGRO	372.52
29654	IMM10 37942	31/03/2010	MOBILIARIO Y EQUIPO DE OFICINA	SILLA DE ESPERA MOD. RE-1030 COLOR NEGRO	372.52
29655	IMM10 37943	31/03/2010	MOBILIARIO Y EQUIPO DE OFICINA	SILLA DE ESPERA MOD. RE-1030 COLOR NEGRO	372.52
29656	IMM10 37944	31/03/2010	MOBILIARIO Y EQUIPO DE OFICINA	SILLA DE ESPERA MOD. RE-1030 COLOR NEGRO	372.52
29657	IMM10 37945	31/03/2010	MOBILIARIO Y EQUIPO DE OFICINA	SILLA DE ESPERA MOD. RE-1030 COLOR NEGRO	372.52
29658	IMM10 37946	31/03/2010	MOBILIARIO Y EQUIPO DE OFICINA	ARCHIVERO DE 3 GAVETAS MOD. 106XL	1183.82
29659	IMM10 37947	31/03/2010	MOBILIARIO Y EQUIPO DE OFICINA	ARCHIVERO DE 3 GAVETAS MOD. 106XL	1183.82
29660	IMM10 37948	31/03/2010	MOBILIARIO Y EQUIPO DE OFICINA	LIBRERO MOD. FORTTE 166 COLOR MAPLE	665.68
29661	IMM10 37949	31/03/2010	MOBILIARIO Y EQUIPO DE OFICINA	LIBRERO MOD. FORTTE 166 COLOR MAPLE	665.68
29662	IMM10 37950	31/03/2010	MOBILIARIO Y EQUIPO DE OFICINA	LIBRERO MOD. FORTTE 166 COLOR MAPLE	665.68
29663	IMM10 37951	31/03/2010	MOBILIARIO Y EQUIPO DE OFICINA	LIBRERO MOD. FORTTE 166 COLOR MAPLE	665.68
29664	IMM10 4146	19/10/2001	MOBILIARIO Y EQUIPO DE OFICINA	ESCRITORIO MET. CUB. MELAMINA	0
29665	IMM10 42068	31/08/2010	MOBILIARIO Y EQUIPO DE OFICINA	MESA PLEGABLE 2.40 MTS	1033.07
29666	IMM10 42069	31/08/2010	MOBILIARIO Y EQUIPO DE OFICINA	MESA PLEGABLE 2.40 MTS	1033.07
29667	IMM10 42070	31/08/2010	MOBILIARIO Y EQUIPO DE OFICINA	MESA PLEGABLE 1.22 MTS	1033.07
29668	IMM10 42071	31/08/2010	MOBILIARIO Y EQUIPO DE OFICINA	MESA PLEGABLE 1.22 MTS	1033.07
29669	IMM10 42072	31/08/2010	MOBILIARIO Y EQUIPO DE OFICINA	MESA PLEGABLE 1.22 MTS	1033.07
29670	IMM10 42073	31/08/2010	MOBILIARIO Y EQUIPO DE OFICINA	MESA PLEGABLE 1.22 MTS	1033.07
29671	IMM10 42074	31/08/2010	MOBILIARIO Y EQUIPO DE OFICINA	MESA PLEGABLE 1.22 MTS	1033.07
29672	IMM10 42075	31/08/2010	MOBILIARIO Y EQUIPO DE OFICINA	SILLA METALICA ARENA	0
29673	IMM10 42076	31/08/2010	MOBILIARIO Y EQUIPO DE OFICINA	SILLA METALICA ARENA	0
29674	IMM10 42077	31/08/2010	MOBILIARIO Y EQUIPO DE OFICINA	SILLA METALICA ARENA	0
29675	IMM10 42078	31/08/2010	MOBILIARIO Y EQUIPO DE OFICINA	SILLA METALICA ARENA	0
29676	IMM10 42079	31/08/2010	MOBILIARIO Y EQUIPO DE OFICINA	SILLA METALICA ARENA	0
29677	IMM10 42080	31/08/2010	MOBILIARIO Y EQUIPO DE OFICINA	SILLA METALICA ARENA	0
29678	IMM10 42081	31/08/2010	MOBILIARIO Y EQUIPO DE OFICINA	SILLA METALICA ARENA	0
29679	IMM10 42082	31/08/2010	MOBILIARIO Y EQUIPO DE OFICINA	SILLA METALICA ARENA	0
29680	IMM10 42083	31/08/2010	MOBILIARIO Y EQUIPO DE OFICINA	SILLA METALICA ARENA	0
29681	IMM10 42084	31/08/2010	MOBILIARIO Y EQUIPO DE OFICINA	SILLA METALICA ARENA	0
29682	IMM10 42085	31/08/2010	MOBILIARIO Y EQUIPO DE OFICINA	SILLA METALICA ARENA	0
29683	IMM10 42086	31/08/2010	MOBILIARIO Y EQUIPO DE OFICINA	SILLA METALICA ARENA	0
29684	IMM10 42087	31/08/2010	MOBILIARIO Y EQUIPO DE OFICINA	SILLA METALICA ARENA	0
29685	IMM10 42088	31/08/2010	MOBILIARIO Y EQUIPO DE OFICINA	SILLA METALICA ARENA	0
29686	IMM10 42089	31/08/2010	MOBILIARIO Y EQUIPO DE OFICINA	SILLA METALICA ARENA	0
29687	IMM10 42090	31/08/2010	MOBILIARIO Y EQUIPO DE OFICINA	SILLA METALICA ARENA	0
29688	IMM10 42091	31/08/2010	MOBILIARIO Y EQUIPO DE OFICINA	SILLA METALICA ARENA	0
29689	IMM10 42092	31/08/2010	MOBILIARIO Y EQUIPO DE OFICINA	SILLA METALICA ARENA	0
29690	IMM10 42093	31/08/2010	MOBILIARIO Y EQUIPO DE OFICINA	SILLA METALICA ARENA	0
29691	IMM10 42094	31/08/2010	MOBILIARIO Y EQUIPO DE OFICINA	SILLA METALICA ARENA	0
29692	IMM10 42095	31/08/2010	MOBILIARIO Y EQUIPO DE OFICINA	SILLA METALICA ARENA	0
29693	IMM10 42096	31/08/2010	MOBILIARIO Y EQUIPO DE OFICINA	SILLA METALICA ARENA	0
29694	IMM10 42097	31/08/2010	MOBILIARIO Y EQUIPO DE OFICINA	SILLA METALICA ARENA	0
29695	IMM10 42098	31/08/2010	MOBILIARIO Y EQUIPO DE OFICINA	SILLA METALICA ARENA	0
29696	IMM10 42099	31/08/2010	MOBILIARIO Y EQUIPO DE OFICINA	SILLA METALICA ARENA	0
29697	IMM10 42100	31/08/2010	MOBILIARIO Y EQUIPO DE OFICINA	SILLA METALICA ARENA	0
29698	IMM10 42101	31/08/2010	MOBILIARIO Y EQUIPO DE OFICINA	SILLA METALICA ARENA	0
29699	IMM10 42102	31/08/2010	MOBILIARIO Y EQUIPO DE OFICINA	SILLA METALICA ARENA	0
29700	IMM10 42103	31/08/2010	MOBILIARIO Y EQUIPO DE OFICINA	SILLA METALICA ARENA	0
29701	IMM10 42104	31/08/2010	MOBILIARIO Y EQUIPO DE OFICINA	SILLA METALICA ARENA	0
29702	IMM10 42105	31/08/2010	MOBILIARIO Y EQUIPO DE OFICINA	SILLA METALICA ARENA	0
29703	IMM10 42106	31/08/2010	MOBILIARIO Y EQUIPO DE OFICINA	SILLA METALICA ARENA	0
29704	IMM10 42107	31/08/2010	MOBILIARIO Y EQUIPO DE OFICINA	SILLA METALICA ARENA	0
29705	IMM10 42108	31/08/2010	MOBILIARIO Y EQUIPO DE OFICINA	SILLA METALICA ARENA	0
29706	IMM10 42109	31/08/2010	MOBILIARIO Y EQUIPO DE OFICINA	SILLA METALICA ARENA	0
29707	IMM10 42110	31/08/2010	MOBILIARIO Y EQUIPO DE OFICINA	SILLA METALICA ARENA	0
29708	IMM10 42111	31/08/2010	MOBILIARIO Y EQUIPO DE OFICINA	SILLA METALICA ARENA	0
29709	IMM10 42112	31/08/2010	MOBILIARIO Y EQUIPO DE OFICINA	SILLA METALICA ARENA	0
29710	IMM10 42113	31/08/2010	MOBILIARIO Y EQUIPO DE OFICINA	SILLA METALICA ARENA	0
29711	IMM10 42114	31/08/2010	MOBILIARIO Y EQUIPO DE OFICINA	SILLA METALICA ARENA	0
29712	IMM10 42115	31/08/2010	MOBILIARIO Y EQUIPO DE OFICINA	SILLA METALICA ARENA	0
29713	IMM10 42116	31/08/2010	MOBILIARIO Y EQUIPO DE OFICINA	SILLA METALICA ARENA	0
29714	IMM10 42117	31/08/2010	MOBILIARIO Y EQUIPO DE OFICINA	SILLA METALICA ARENA	0
29715	IMM10 42118	31/08/2010	MOBILIARIO Y EQUIPO DE OFICINA	SILLA METALICA ARENA	0
29716	IMM10 42119	31/08/2010	MOBILIARIO Y EQUIPO DE OFICINA	SILLA METALICA ARENA	0

29717	IMM10 42120	31/08/2010	MOBILIARIO Y EQUIPO DE OFICINA	SILLA METALICA ARENA	0
29718	IMM10 42121	31/08/2010	MOBILIARIO Y EQUIPO DE OFICINA	SILLA METALICA ARENA	0
29719	IMM10 42122	31/08/2010	MOBILIARIO Y EQUIPO DE OFICINA	SILLA METALICA ARENA	0
29720	IMM10 42123	31/08/2010	MOBILIARIO Y EQUIPO DE OFICINA	SILLA METALICA ARENA	0
29721	IMM10 42124	31/08/2010	MOBILIARIO Y EQUIPO DE OFICINA	SILLA METALICA ARENA	0
29722	IMM10 42125	31/08/2010	MOBILIARIO Y EQUIPO DE OFICINA	SILLA METALICA ARENA	0
29723	IMM10 42126	31/08/2010	MOBILIARIO Y EQUIPO DE OFICINA	SILLA METALICA ARENA	0
29724	IMM10 42127	31/08/2010	MOBILIARIO Y EQUIPO DE OFICINA	VENTILADOR DE TORRE MARCA MERCURY	0
29725	IMM10 42128	31/08/2010	MOBILIARIO Y EQUIPO DE OFICINA	VENTILADOR DE TORRE MARCA MERCURY	0
29726	IMM10 42129	31/08/2010	MOBILIARIO Y EQUIPO DE OFICINA	VENTILADOR DE TORRE MARCA MERCURY	0
29727	IMM10 42130	31/08/2010	MOBILIARIO Y EQUIPO DE OFICINA	VENTILADOR DE TORRE MARCA MERCURY	0
29729	CIM10 4273	05/06/2002	MOBILIARIO Y EQUIPO DE OFICINA	SILLA EJECUTIVA C/CODERAS Y ROD A	0
29730	IMM10 43942	31/08/2011	MOBILIARIO Y EQUIPO DE OFICINA	PIZARRON MIXTO 40X60CMS	216.54
29731	IMM10 43943	31/08/2011	MOBILIARIO Y EQUIPO DE OFICINA	PIZARRON MIXTO 40X60CMS	216.54
29732	IMM10 5138	14/11/1995	MOBILIARIO Y EQUIPO DE OFICINA	MESA P/MAQ. C/ROD. MELAMINA	0
29733	IMM10 5320	16/11/1996	MOBILIARIO Y EQUIPO DE OFICINA	ESCRIT.SECRET. MET. CUB.MELAMINA 2 CJNS.	0
29734	IMM10 5353	16/11/1996	MOBILIARIO Y EQUIPO DE OFICINA	ESCRITORIO SECR. MET. CUB. MELAMINA	0
29735	IMM10 5851	16/11/1996	MOBILIARIO Y EQUIPO DE OFICINA	SILLA APILABLE	0
29736	IMM10 7179	23/11/1998	MOBILIARIO Y EQUIPO DE OFICINA	MESA P/COMPUTADORA MELAMINA NEGRA	0
29737	UTI10 7890	28/04/2000	MOBILIARIO Y EQUIPO DE OFICINA	CHAROLA PAPELERA C/3 PLZS.LAMINA	0
29738	IMV10 10683	19/04/2002	MOBILIARIO Y EQUIPO DE OFICINA	ESCRITORIO SEC. MET C/2 CAJONES MELAMINA	0
29739	IMV10 10728	12/09/2003	MOBILIARIO Y EQUIPO DE OFICINA	MESA DE TRABAJO EN MELAMINA	0
29740	IMV10 10482	27/02/2004	MOBILIARIO Y EQUIPO DE OFICINA	MESA DE TRABAJO MEDIANA F.	0
29741	IMV10 2465	14/06/2000	MOBILIARIO Y EQUIPO DE OFICINA	CREDENZA MELAMINA C/2 CJNS.	0
29742	IMV10 32853	31/08/2008	MOBILIARIO Y EQUIPO DE OFICINA	MAMPARA ALTA MOD. 270-P160122	444.07
29743	IMV10 32854	31/08/2008	MOBILIARIO Y EQUIPO DE OFICINA	MAMPARA ALTA MOD. 270-P160122	444.07
29744	IMV10 32855	31/08/2008	MOBILIARIO Y EQUIPO DE OFICINA	MAMPARA ALTA MOD. 270-P160122	444.07
29745	IMV10 32856	31/08/2008	MOBILIARIO Y EQUIPO DE OFICINA	MAMPARA ALTA MOD. 270-P160122	444.07
29746	IMV10 32857	31/08/2008	MOBILIARIO Y EQUIPO DE OFICINA	MAMPARA ALTA MOD. 270-P160122	444.07
29747	IMV10 32858	31/08/2008	MOBILIARIO Y EQUIPO DE OFICINA	MAMPARA ALTA MOD. 270-P160122	444.07
29748	IMV10 32868	31/08/2008	MOBILIARIO Y EQUIPO DE OFICINA	MAMPARA ALTA MOD. 270-P160122	444.07
29749	IMV10 32869	31/08/2008	MOBILIARIO Y EQUIPO DE OFICINA	MAMPARA ALTA MOD. 270-P160122	444.07
29750	IMV10 32870	31/08/2008	MOBILIARIO Y EQUIPO DE OFICINA	MAMPARA ALTA MOD. 270-P160122	444.07
29751	IMV10 32871	31/08/2008	MOBILIARIO Y EQUIPO DE OFICINA	MAMPARA ALTA MOD. 270-P160122	444.06
29752	IMV10 32881	31/08/2008	MOBILIARIO Y EQUIPO DE OFICINA	MAMPARA ALTA MOD. 270-P160122	444.07
29753	IMV10 32882	31/08/2008	MOBILIARIO Y EQUIPO DE OFICINA	MAMPARA ALTA MOD. 270-P160122	444.07
29754	IMV10 32883	31/08/2008	MOBILIARIO Y EQUIPO DE OFICINA	MAMPARA ALTA MOD. 270-P160122	444.07
29755	IMV10 32913	31/08/2008	MOBILIARIO Y EQUIPO DE OFICINA	MAMPARA ALTA MOD. 270-P160122	444.07
29756	IMV10 32914	31/08/2008	MOBILIARIO Y EQUIPO DE OFICINA	MAMPARA ALTA MOD. 270-P160122	444.07
29757	IMV10 32915	31/08/2008	MOBILIARIO Y EQUIPO DE OFICINA	MAMPARA ALTA MOD. 270-P160122	444.07
29758	IMV10 33862	31/12/2008	MOBILIARIO Y EQUIPO DE OFICINA	MAMPARA DE PISO P160122	534.09
29759	DFA39 34671	31/12/2008	MOBILIARIO Y EQUIPO DE OFICINA	MAMPARA DE PISO P160122	333.42
29760	IMV10 42869	31/12/2010	MOBILIARIO Y EQUIPO DE OFICINA	ARMARIO LINEA ITALIA MOD. FORZZA 116 COLOR CHOCOLATE	2083.4
29761	IMV10 42888	31/12/2010	MOBILIARIO Y EQUIPO DE OFICINA	MESA PLEGABLE DE 1.83 X 76 M MARCA OFIK PLASTICO COLOR BU	415.79
29762	IMV10 42889	31/12/2010	MOBILIARIO Y EQUIPO DE OFICINA	MESA PLEGABLE DE 1.83 X 76 M MARCA OFIK PLASTICO COLOR BU	415.79
29763	IMV10 42965	31/12/2010	MOBILIARIO Y EQUIPO DE OFICINA	ESCRITORIO EJECUTIVO FORZZA EN MELAMINA COLOR CHOCOLAT	2208.68
29764	IMV10 42966	31/12/2010	MOBILIARIO Y EQUIPO DE OFICINA	RETORNO FORZZA EN MELAMINA COLOR CHOCOLATE	853.72
29765	IMV10 42967	31/12/2010	MOBILIARIO Y EQUIPO DE OFICINA	ARCHIVERO MULTIGAVETAS EN MELAMINA COLOR CHOCOLATE	853.72
29766	IMV10 42968	31/12/2010	MOBILIARIO Y EQUIPO DE OFICINA	MESA DE JUNTAS EN MELAMINA COLOR CHOCOLATE	1057.92
29767	IMV10 42969	31/12/2010	MOBILIARIO Y EQUIPO DE OFICINA	SILLON EJECUTIVO MOD. RP-4310 EN PIEL COLOR NEGRO	2050.84
29768	IMV10 42970	31/12/2010	MOBILIARIO Y EQUIPO DE OFICINA	SILLON VISITANTE MOD. RE1095 EN TELA COLOR NEGRO	468.68
29769	IMV10 42971	31/12/2010	MOBILIARIO Y EQUIPO DE OFICINA	SILLON VISITANTE MOD. RE1095 EN TELA COLOR NEGRO	468.68
29770	IMV10 42972	31/12/2010	MOBILIARIO Y EQUIPO DE OFICINA	SILLON VISITANTE MOD. RE1095 EN TELA COLOR NEGRO	468.68
29771	IMV10 42973	31/12/2010	MOBILIARIO Y EQUIPO DE OFICINA	SILLON VISITANTE MOD. RE1095 EN TELA COLOR NEGRO	468.68
29772	IMV10 42974	31/12/2010	MOBILIARIO Y EQUIPO DE OFICINA	SILLON VISITANTE MOD. RE1095 EN TELA COLOR NEGRO	468.68
29773	IMV10 42975	31/12/2010	MOBILIARIO Y EQUIPO DE OFICINA	SILLON VISITANTE MOD. RE1095 EN TELA COLOR NEGRO	468.68
29774	IMV10 42976	31/12/2010	MOBILIARIO Y EQUIPO DE OFICINA	SILLON VISITANTE MOD. RE1095 EN TELA COLOR NEGRO	468.68
29775	IMV10 42977	31/12/2010	MOBILIARIO Y EQUIPO DE OFICINA	SILLON VISITANTE MOD. RE1095 EN TELA COLOR NEGRO.	468.68
29776	IMV10 5456	09/09/2003	MOBILIARIO Y EQUIPO DE OFICINA	MESA P/IMPRESORA EN MELAMINA	0
29777	IMV10 6142	19/11/1998	MOBILIARIO Y EQUIPO DE OFICINA	ESCRIT.SECRET. METALICO C/MELAMINA 2 CJS	0
29778	IMV10 9109	11/12/1998	MOBILIARIO Y EQUIPO DE OFICINA	ESCRITORIO MET. CUB/MELAMINA 2 CJNS	0
29779	JAM10 0938	11/12/1998	MOBILIARIO Y EQUIPO DE OFICINA	SILLON 3 PLAZAS PUJANA	0
29782	JAM10 10992	11/12/1998	MOBILIARIO Y EQUIPO DE OFICINA	ARCHIVERO METALICO 4 GAVETAS	0
29784	JAM10 11091	11/12/1998	MOBILIARIO Y EQUIPO DE OFICINA	ARCHIVERO METALICO 4 GAVETAS	0
29786	JAM10 11099	11/12/1998	MOBILIARIO Y EQUIPO DE OFICINA	ARCHIVERO MELAMINA 4 GAVETAS	0
29788	JAM10 11101	11/12/1998	MOBILIARIO Y EQUIPO DE OFICINA	SILLA TUBULAR	0
29795	JAM10 14813	14/07/2000	MOBILIARIO Y EQUIPO DE OFICINA	ARCHIVERO MADERA C/CJS.	0
29802	GBM10 16198	19/06/2001	MOBILIARIO Y EQUIPO DE OFICINA	ESCRITORIO SECRETARIAL CUB. MEL. 2 CAJ.	0
29803	IMJ10 16199	19/06/2001	MOBILIARIO Y EQUIPO DE OFICINA	ARCHIVERO MET. C/4 GABETAS	0
29804	DOU10 16201	19/06/2001	MOBILIARIO Y EQUIPO DE OFICINA	ESCRITORIO SECRETARIAL CUB. MEL. 2 CAJ."	0
29812	JAM10 21341	27/04/2005	MOBILIARIO Y EQUIPO DE OFICINA	SILLA TUBULAR APILABLE	0
29813	JAM10 21342	27/04/2005	MOBILIARIO Y EQUIPO DE OFICINA	SILLA TUBULAR APILABLE	0
29814	JAM10 21344	27/04/2005	MOBILIARIO Y EQUIPO DE OFICINA	SILLON EJECUTIVO	0
29815	JAM10 21345	27/04/2005	MOBILIARIO Y EQUIPO DE OFICINA	SILLA SEC. C/RODAJAS	0
29824	DPC10 21727	16/07/2005	MOBILIARIO Y EQUIPO DE OFICINA	CREDENZA CUB. MEL. C/2 PUERTAS	0
29825	JAM10 22399	31/08/2005	MOBILIARIO Y EQUIPO DE OFICINA	ESQUINERO EN COLOR MADERA	0
29826	JAM10 22401	31/08/2005	MOBILIARIO Y EQUIPO DE OFICINA	SILLON TUBULAR EN TELA Y CODERAS	0
29827	JAM10 22402	31/08/2005	MOBILIARIO Y EQUIPO DE OFICINA	SILLON TUBULAR EN TELA Y CODERAS	0
29829	JAM10 23069	30/11/2005	MOBILIARIO Y EQUIPO DE OFICINA	ARCHIVERO METALICO C/4 GAVETAS	0
29834	JAM10 26523	31/07/2007	MOBILIARIO Y EQUIPO DE OFICINA	ARCHIVERO MELAMINA C/4 CAJONES	171.03
29835	JAM10 26524	31/07/2007	MOBILIARIO Y EQUIPO DE OFICINA	ARCHIVERO MELAMINA C/4 CAJONES	171.03
29838	JAM10 26525	31/07/2007	MOBILIARIO Y EQUIPO DE OFICINA	ARCHIVERO MELAMINA C2 CAJONES	99.32
29849	JAM10 26550	31/07/2007	MOBILIARIO Y EQUIPO DE OFICINA	ARCHIVERO MELAMINA C/4 CAJONES	171.03
29850	JAM10 26551	31/07/2007	MOBILIARIO Y EQUIPO DE OFICINA	ARCHIVERO MELAMINA C/4 CAJONES	171.03
29851	JAM10 26552	31/07/2007	MOBILIARIO Y EQUIPO DE OFICINA	ARCHIVERO MELAMINA C/4 CAJONES	171.03
29852	JAM10 26553	31/07/2007	MOBILIARIO Y EQUIPO DE OFICINA	ARCHIVERO MELAMINA C/4 CAJONES	171.03
29853	JAM10 26554	31/07/2007	MOBILIARIO Y EQUIPO DE OFICINA	ARCHIVERO MELAMINA C/4 CAJONES	171.03
29854	OPT10 26555	31/07/2007	MOBILIARIO Y EQUIPO DE OFICINA	ARCHIVERO MELAMINA C/4 CAJONES	171.03
29855	JAM10 26556	31/07/2007	MOBILIARIO Y EQUIPO DE OFICINA	ARCHIVERO MELAMINA C/4 CAJONES	171.03
29856	JAM10 26557	31/07/2007	MOBILIARIO Y EQUIPO DE OFICINA	ARCHIVERO MELAMINA C/4 CAJONES	171.03
29857	JAM10 26558	31/07/2007	MOBILIARIO Y EQUIPO DE OFICINA	ARCHIVERO MELAMINA C/4 CAJONES	171.03
29858	DFA18 26559	31/07/2007	MOBILIARIO Y EQUIPO DE OFICINA	ARCHIVERO MELAMINA C/4 CAJONES	171.03
29859	JAM10 26560	31/07/2007	MOBILIARIO Y EQUIPO DE OFICINA	ARCHIVERO MELAMINA C/4 CAJONES	171.03
29860	DFA16 26561	31/07/2007	MOBILIARIO Y EQUIPO DE OFICINA	ARCHIVERO MELAMINA C/4 CAJONES	171.03
29861	JAM10 26573	31/08/2007	MOBILIARIO Y EQUIPO DE OFICINA	SILLA DE VISITA C/CODERAS	48.27
29862	JAM10 26574	31/08/2007	MOBILIARIO Y EQUIPO DE OFICINA	SILLA DE VISITA C/CODERAS	48.27
29863	JAM10 26575	31/08/2007	MOBILIARIO Y EQUIPO DE OFICINA	SILLA DE VISITA C/CODERAS	48.27
29864	JAM10 26576	31/08/2007	MOBILIARIO Y EQUIPO DE OFICINA	SILLA DE VISITA C/CODERAS	48.27
29865	JAM10 26577	31/08/2007	MOBILIARIO Y EQUIPO DE OFICINA	SILLA DE VISITA C/CODERAS	48.27
29866	JAM10 26578	31/08/2007	MOBILIARIO Y EQUIPO DE OFICINA	SILLA DE VISITA C/CODERAS	48.27
29867	JAM10 26579	31/08/2007	MOBILIARIO Y EQUIPO DE OFICINA	SILLA DE VISITA C/CODERAS	48.27
29868	JAM10 26580	31/08/2007	MOBILIARIO Y EQUIPO DE OFICINA	SILLA DE VISITA C/CODERAS	48.27
29869	JAM10 26581	31/08/2007	MOBILIARIO Y EQUIPO DE OFICINA	SILLA DE VISITA C/CODERAS	48.27
29870	JAM10 26582	31/08/2007	MOBILIARIO Y EQUIPO DE OFICINA	SILLA DE VISITA C/CODERAS	48.27
29871	JAM10 26583	31/08/2007	MOBILIARIO Y EQUIPO DE OFICINA	SILLA DE VISITA C/CODERAS	48.27
29872	JAM10 26584	31/08/2007	MOBILIARIO Y EQUIPO DE OFICINA	SILLA DE VISITA C/CODERAS	48.27
29873	JAM10 26585	31/08/2007	MOBILIARIO Y EQUIPO DE OFICINA	SILLA DE VISITA C/CODERAS	48.27
29874	JAM10 26586	31/08/2007	MOBILIARIO Y EQUIPO DE OFICINA	SILLA DE VISITA C/CODERAS	48.27
29875	JAM10 26587	31/08/2007	MOBILIARIO Y EQUIPO DE OFICINA	SILLA DE VISITA C/CODERAS	48.27

29876	JAM10 26588	31/08/2007	MOBILIARIO Y EQUIPO DE OFICINA	SILLA DE VISITA C/CODERAS	48.27
29877	JAM10 26589	31/08/2007	MOBILIARIO Y EQUIPO DE OFICINA	SILLA DE SECRETARIAL C/CODS Y RODAJAS	48.27
29878	JAM10 26590	31/08/2007	MOBILIARIO Y EQUIPO DE OFICINA	SILLA DE VISITA C/CODERAS	48.27
29879	JAM10 26591	31/08/2007	MOBILIARIO Y EQUIPO DE OFICINA	SILLA DE VISITA C/CODERAS	48.27
29880	JAM10 26592	31/08/2007	MOBILIARIO Y EQUIPO DE OFICINA	SILLA DE VISITA C/CODERAS	48.27
29881	JAM10 26736	31/08/2007	MOBILIARIO Y EQUIPO DE OFICINA	SOFA LISBOA EN VINIL	163.33
29882	JAM10 26744	31/08/2007	MOBILIARIO Y EQUIPO DE OFICINA	SILLON EJECUTIVO EN PIJIANA	78.98
29883	JAM10 26839	31/07/2007	MOBILIARIO Y EQUIPO DE OFICINA	SILLA DE VISITA C/CODERAS	20.93
29885	JAM10 26841	31/07/2007	MOBILIARIO Y EQUIPO DE OFICINA	SILLA DE VISITA C/CODERAS	20.93
29886	JAM10 26842	31/07/2007	MOBILIARIO Y EQUIPO DE OFICINA	SILLA DE VISITA C/CODERAS	20.93
29887	JAM10 26843	31/07/2007	MOBILIARIO Y EQUIPO DE OFICINA	SILLA DE VISITA C/CODERAS	20.93
29888	JAM10 26844	31/07/2007	MOBILIARIO Y EQUIPO DE OFICINA	SILLA DE VISITA C/CODERAS	20.93
29889	DFA16 26845	31/07/2007	MOBILIARIO Y EQUIPO DE OFICINA	SILLA DE VISITA	19.57
29890	JAM10 26846	31/07/2007	MOBILIARIO Y EQUIPO DE OFICINA	SILLA DE VISITA	19.57
29891	JAM10 26847	31/07/2007	MOBILIARIO Y EQUIPO DE OFICINA	SILLA DE VISITA	19.57
29892	DFA16 26848	31/07/2007	MOBILIARIO Y EQUIPO DE OFICINA	SILLA DE VISITA	19.57
29894	DFA16 26850	31/07/2007	MOBILIARIO Y EQUIPO DE OFICINA	SILLA DE VISITA	19.57
29895	DFA16 26851	31/07/2007	MOBILIARIO Y EQUIPO DE OFICINA	SILLA DE VISITA	19.57
29896	JAM10 26852	31/07/2007	MOBILIARIO Y EQUIPO DE OFICINA	SILLA DE VISITA	19.57
29897	JAM10 26853	31/07/2007	MOBILIARIO Y EQUIPO DE OFICINA	SILLA DE VISITA	19.57
29898	DMA10 26854	31/07/2007	MOBILIARIO Y EQUIPO DE OFICINA	SILLA DE VISITA	19.57
29899	JAM10 26855	31/07/2007	MOBILIARIO Y EQUIPO DE OFICINA	SILLA DE VISITA	19.57
29900	DFA16 26856	31/07/2007	MOBILIARIO Y EQUIPO DE OFICINA	SILLA DE VISITA	19.57
29901	DF16 26857	31/07/2007	MOBILIARIO Y EQUIPO DE OFICINA	SILLA DE VISITA	19.57
29902	JAM10 26858	31/07/2007	MOBILIARIO Y EQUIPO DE OFICINA	SILLA DE VISITA	19.57
29903	JAM10 26859	31/07/2007	MOBILIARIO Y EQUIPO DE OFICINA	SILLA DE VISITA	19.57
29904	DFA15 26860	31/07/2007	MOBILIARIO Y EQUIPO DE OFICINA	SILLA DE VISITA	19.57
29905	JAM10 26861	31/07/2007	MOBILIARIO Y EQUIPO DE OFICINA	SILLA DE VISITA	19.57
29906	JAM10 26862	31/07/2007	MOBILIARIO Y EQUIPO DE OFICINA	SILLA DE VISITA	19.57
29907	JAM10 26863	31/07/2007	MOBILIARIO Y EQUIPO DE OFICINA	SILLA DE VISITA	19.57
29908	JAM10 26864	31/07/2007	MOBILIARIO Y EQUIPO DE OFICINA	SILLA DE VISITA	19.57
29909	JAM10 26865	31/07/2007	MOBILIARIO Y EQUIPO DE OFICINA	SILLA DE VISITA	19.57
29910	JAM10 26866	31/07/2007	MOBILIARIO Y EQUIPO DE OFICINA	SILLA DE VISITA	19.57
29911	DFA16 26867	31/07/2007	MOBILIARIO Y EQUIPO DE OFICINA	SILLA DE VISITA	19.57
29912	JAM10 26868	31/07/2007	MOBILIARIO Y EQUIPO DE OFICINA	SILLA DE VISITA	19.57
29913	JAM10 26869	31/07/2007	MOBILIARIO Y EQUIPO DE OFICINA	SILLA DE VISITA	19.57
29914	JAM10 26870	31/07/2007	MOBILIARIO Y EQUIPO DE OFICINA	SILLA DE VISITA	19.57
29915	JAM10 26871	31/07/2007	MOBILIARIO Y EQUIPO DE OFICINA	SILLA DE VISITA	19.57
29916	DFA16 26872	31/07/2007	MOBILIARIO Y EQUIPO DE OFICINA	SILLA DE VISITA	19.57
29918	JAM10 26874	31/07/2007	MOBILIARIO Y EQUIPO DE OFICINA	SILLA DE VISITA	19.57
29919	JAM10 26875	31/07/2007	MOBILIARIO Y EQUIPO DE OFICINA	SILLA DE VISITA	19.57
29920	JAM10 26876	31/07/2007	MOBILIARIO Y EQUIPO DE OFICINA	SILLA DE VISITA	19.57
29921	JAM10 26877	31/07/2007	MOBILIARIO Y EQUIPO DE OFICINA	MESA PENINSULA	59.61
29922	JAM10 26878	31/07/2007	MOBILIARIO Y EQUIPO DE OFICINA	MESA CIRCULAR P/JUNTAS	91.27
29923	JAM10 26879	31/07/2007	MOBILIARIO Y EQUIPO DE OFICINA	ESCRITORIO PENINSULA C/LATERAL	105
29924	JAM10 26880	31/07/2007	MOBILIARIO Y EQUIPO DE OFICINA	CREDENZA C/3 CAJONES	87.58
29925	JAM10 26881	31/07/2007	MOBILIARIO Y EQUIPO DE OFICINA	LIBRERO	302.88
29926	JAM10 26882	31/07/2007	MOBILIARIO Y EQUIPO DE OFICINA	ESCRITORIO PENINSULA C/LATERAL	105
29927	JAM10 26883	31/07/2007	MOBILIARIO Y EQUIPO DE OFICINA	CREDENZA C/3 CAJONES	87.58
29928	JAM10 26884	31/07/2007	MOBILIARIO Y EQUIPO DE OFICINA	ESCRITORIO PENINSULA C/LATERAL	105
29929	JAM10 26885	31/07/2007	MOBILIARIO Y EQUIPO DE OFICINA	CREDENZA C/3 CAJONES	87.58
29930	JAM10 26886	31/07/2007	MOBILIARIO Y EQUIPO DE OFICINA	ESCRITORIO PENINSULA C/LATERAL	105
29931	JAM10 26887	31/07/2007	MOBILIARIO Y EQUIPO DE OFICINA	CREDENZA C/3 CAJONES	87.58
29932	JAM10 26888	31/07/2007	MOBILIARIO Y EQUIPO DE OFICINA	ESCRITORIO PENINSULA C/LATERAL	105
29933	JAM10 26889	31/07/2007	MOBILIARIO Y EQUIPO DE OFICINA	CREDENZA C/3 CAJONES	87.58
29934	JAM10 26890	31/07/2007	MOBILIARIO Y EQUIPO DE OFICINA	ESCRITORIO PENINSULA C/LATERAL	105
29935	JAM10 26891	31/07/2007	MOBILIARIO Y EQUIPO DE OFICINA	CREDENZA C/3 CAJONES	87.58
29936	JAM10 26892	31/07/2007	MOBILIARIO Y EQUIPO DE OFICINA	ESCRITORIO PENINSULA C/LATERAL	105
29937	JAM10 26893	31/07/2007	MOBILIARIO Y EQUIPO DE OFICINA	CREDENZA C/3 CAJONES	87.58
29938	JAM10 26894	31/07/2007	MOBILIARIO Y EQUIPO DE OFICINA	ESCRITORIO PENINSULA C/LATERAL	105
29939	JAM10 26895	31/07/2007	MOBILIARIO Y EQUIPO DE OFICINA	CREDENZA C/3 CAJONES	87.58
29940	JAM10 26896	31/07/2007	MOBILIARIO Y EQUIPO DE OFICINA	ESCRITORIO PENINSULA C/LATERAL	105
29941	JAM10 26897	31/07/2007	MOBILIARIO Y EQUIPO DE OFICINA	CREDENZA C/3 CAJONES	87.58
29942	JAM10 26898	31/07/2007	MOBILIARIO Y EQUIPO DE OFICINA	ESCRITORIO PENINSULA C/LATERAL	105
29943	JAM10 26899	31/07/2007	MOBILIARIO Y EQUIPO DE OFICINA	CREDENZA C/3 CAJONES	87.58
29944	JAM10 26900	31/07/2007	MOBILIARIO Y EQUIPO DE OFICINA	ESCRITORIO PENINSULA C/LATERAL	105
29945	JAM10 26901	31/07/2007	MOBILIARIO Y EQUIPO DE OFICINA	CREDENZA C/3 CAJONES	87.58
29946	JAM10 26902	31/07/2007	MOBILIARIO Y EQUIPO DE OFICINA	ESCRITORIO PENINSULA C/LATERAL	105
29947	JAM10 26903	31/07/2007	MOBILIARIO Y EQUIPO DE OFICINA	CREDENZA C/3 CAJONES	87.58
29948	JAM10 26904	31/07/2007	MOBILIARIO Y EQUIPO DE OFICINA	ESCRITORIO PENINSULA C/LATERAL	105
29949	JAM10 26905	31/07/2007	MOBILIARIO Y EQUIPO DE OFICINA	CREDENZA C/3 CAJONES	87.58
29950	JAM10 26906	31/07/2007	MOBILIARIO Y EQUIPO DE OFICINA	ESCRITORIO PENINSULA C/LATERAL	105
29951	JAM10 26907	31/07/2007	MOBILIARIO Y EQUIPO DE OFICINA	CREDENZA C/3 CAJONES	87.58
29952	JAM10 26908	31/07/2007	MOBILIARIO Y EQUIPO DE OFICINA	ESCRITORIO PENINSULA C/LATERAL	105
29953	JAM10 26909	31/07/2007	MOBILIARIO Y EQUIPO DE OFICINA	CREDENZA C/3 CAJONES	87.58
29954	JAM10 26910	31/07/2007	MOBILIARIO Y EQUIPO DE OFICINA	ESCRITORIO PENINSULA C/LATERAL	105
29955	JAM10 26911	31/07/2007	MOBILIARIO Y EQUIPO DE OFICINA	CREDENZA C/3 CAJONES	87.58
29956	JAM10 26912	31/07/2007	MOBILIARIO Y EQUIPO DE OFICINA	SILLA SECRETARIAL C/RODAJAS	36.61
29957	JAM10 26913	31/07/2007	MOBILIARIO Y EQUIPO DE OFICINA	MESA DE JUNTAS	125.78
29958	JAM10 26914	31/07/2007	MOBILIARIO Y EQUIPO DE OFICINA	MESA DE JUNTAS	125.78
29959	JAM10 26915	31/07/2007	MOBILIARIO Y EQUIPO DE OFICINA	SILLA SECRETARIAL C/RODAJAS	36.61
29960	JAM10 26916	31/07/2007	MOBILIARIO Y EQUIPO DE OFICINA	SILLA SECRETARIAL C/RODAJAS	36.61
29961	JAM10 26917	31/07/2007	MOBILIARIO Y EQUIPO DE OFICINA	SILLA SECRETARIAL C/RODAJAS	36.61
29962	JAM10 26918	31/07/2007	MOBILIARIO Y EQUIPO DE OFICINA	SILLA SECRETARIAL C/RODAJAS	36.61
29963	JAM10 26919	31/07/2007	MOBILIARIO Y EQUIPO DE OFICINA	SILLA SECRETARIAL C/RODAJAS	36.61
29964	JAM10 26920	31/07/2007	MOBILIARIO Y EQUIPO DE OFICINA	SILLA SECRETARIAL C/RODAJAS	36.61
29966	JAM10 26922	31/07/2007	MOBILIARIO Y EQUIPO DE OFICINA	SILLA SECRETARIAL C/RODAJAS	36.61
29967	JAM10 26923	31/07/2007	MOBILIARIO Y EQUIPO DE OFICINA	SILLA SECRETARIAL C/RODAJAS	36.61
29968	JAM10 26924	31/07/2007	MOBILIARIO Y EQUIPO DE OFICINA	SILLA SECRETARIAL C/RODAJAS	36.61
29969	JAM10 26925	31/07/2007	MOBILIARIO Y EQUIPO DE OFICINA	SILLA SECRETARIAL C/RODAJAS	36.61
29970	JAM10 26926	31/07/2007	MOBILIARIO Y EQUIPO DE OFICINA	SILLA SECRETARIAL C/RODAJAS	36.61
29971	JAM10 26927	31/07/2007	MOBILIARIO Y EQUIPO DE OFICINA	SILLA SECRETARIAL C/RODAJAS	36.61
29973	JAM10 26929	31/07/2007	MOBILIARIO Y EQUIPO DE OFICINA	SILLA SECRETARIAL C/RODAJAS	36.61
29974	JAM10 26930	31/07/2007	MOBILIARIO Y EQUIPO DE OFICINA	BANCA DE 3 PLAZAS	136.85
29975	JAM10 26931	31/07/2007	MOBILIARIO Y EQUIPO DE OFICINA	BANCA DE 3 PLAZAS	136.85
29986	DFA21 6154	09/05/2001	MOBILIARIO Y EQUIPO DE OFICINA	ESCRITORIO SECRET. MEL. C/2 CJNS.	0
29990	JAM10 6718	10/12/1998	MOBILIARIO Y EQUIPO DE OFICINA	ARCHIVERO METALICO 4 GAVETAS	0
29991	JAM10 6739	10/12/1998	MOBILIARIO Y EQUIPO DE OFICINA	SILLA TUBULAR APILABLE	0
29992	JAM10 7553	29/03/2001	MOBILIARIO Y EQUIPO DE OFICINA	SILLA EJEC. C/ROD. CAFE	0
29993	JAM10 7564	29/03/2001	MOBILIARIO Y EQUIPO DE OFICINA	GUILLOTINA MCA.QUARTET ITEM 9112	0
29994	SM10 9383	08/03/2001	MOBILIARIO Y EQUIPO DE OFICINA	ESCRITORIO MET.CUB.MELAM. 2 CJNS.	0
29996	PIL10 10217	27/09/2001	MOBILIARIO Y EQUIPO DE OFICINA	ESCRITORIO MELAMINA C/2 CJNS.	0
29999	PIL10 10739	07/12/1998	MOBILIARIO Y EQUIPO DE OFICINA	SILLA TUBULAR APILABLE	0
30001	PIL10 10745	07/12/1998	MOBILIARIO Y EQUIPO DE OFICINA	SILLA TUBULAR APILABLE	0
30002	PIL10 10829	07/12/1998	MOBILIARIO Y EQUIPO DE OFICINA	SILLA TUBULAR APILABLE	0
30004	PIL10 1086	01/10/2001	MOBILIARIO Y EQUIPO DE OFICINA	ESCRITORIO SECRET.MELAM.C/2 CJNS.	0
30006	PIL10 11355	12/03/2003	MOBILIARIO Y EQUIPO DE OFICINA	SILLA TUBULAR APILABLE	0
30007	PIL10 11486	21/06/2002	MOBILIARIO Y EQUIPO DE OFICINA	SILLA TUBULAR APILABLE	0
30010	PIL10 12734	07/12/2000	MOBILIARIO Y EQUIPO DE OFICINA	SILLA APILABLE	0

30011	PIL10 12737	07/12/2000	MOBILIARIO Y EQUIPO DE OFICINA	SILLA APILABLE	0
30013	PIL10 12741	07/12/2000	MOBILIARIO Y EQUIPO DE OFICINA	SILLA APILABLE	0
30016	PIL10 13437	05/03/2001	MOBILIARIO Y EQUIPO DE OFICINA	SILLA TUBULAR APILABLE	0
30019	PIL10 13833	15/12/1999	MOBILIARIO Y EQUIPO DE OFICINA	SILLA SECRETARIAL C/COD.Y ROD.	0
30020	PIL10 1512	13/12/2003	MOBILIARIO Y EQUIPO DE OFICINA	ESCRITORIO SEMIEJEC. MET. C/2 CJNS.	0
30021	PIL10 15361	12/03/2003	MOBILIARIO Y EQUIPO DE OFICINA	SILLA TUBULAR APILABLE	0
30026	PIL10 19487	27/02/2004	MOBILIARIO Y EQUIPO DE OFICINA	SILLA TUBULAR APILABLE F.	0
30027	PIL10 19489	27/02/2004	MOBILIARIO Y EQUIPO DE OFICINA	SILLA TUBULAR APILABLE F.	0
30031	PIL10 19500	27/02/2004	MOBILIARIO Y EQUIPO DE OFICINA	SILLA TUBULAR APILABLE F.	0
30033	PIL10 19514	27/02/2004	MOBILIARIO Y EQUIPO DE OFICINA	SILLA TUBULAR APILABLE F.	0
30037	PIL10 19530	27/02/2004	MOBILIARIO Y EQUIPO DE OFICINA	SILLA TUBULAR APILABLE F.	0
30039	PIL10 19537	27/02/2004	MOBILIARIO Y EQUIPO DE OFICINA	SILLA TUBULAR APILABLE F.	0
30040	PIL10 19543	27/02/2004	MOBILIARIO Y EQUIPO DE OFICINA	SILLA TUBULAR APILABLE F.	0
30041	PIL10 19554	27/02/2004	MOBILIARIO Y EQUIPO DE OFICINA	SILLA TUBULAR APILABLE F.	0
30042	PIL10 19562	27/02/2004	MOBILIARIO Y EQUIPO DE OFICINA	SILLA TUBULAR APILABLE F.	0
30043	PIL10 19563	27/02/2004	MOBILIARIO Y EQUIPO DE OFICINA	SILLA TUBULAR APILABLE F.	0
30044	PIL10 19572	27/02/2004	MOBILIARIO Y EQUIPO DE OFICINA	SILLA TUBULAR APILABLE F.	0
30045	PIL10 2057	07/12/1998	MOBILIARIO Y EQUIPO DE OFICINA	SILLA TUBULAR APILABLE	0
30046	PIL10 20899	18/02/2005	MOBILIARIO Y EQUIPO DE OFICINA	ESCRITORIO EN ESCUADRA COLOR CAOBA	0
30047	PIL10 20903	18/02/2005	MOBILIARIO Y EQUIPO DE OFICINA	SILLA TUBULAR APILABLE	0
30051	PIL10 23638	20/02/2006	MOBILIARIO Y EQUIPO DE OFICINA	GABINETE COLOR GRIS	0
30052	PIL10 23647	13/02/2006	MOBILIARIO Y EQUIPO DE OFICINA	ARCHIVERO MET. NEGRO C/4 CAJONES	0
30053	PIL10 2520	30/10/2001	MOBILIARIO Y EQUIPO DE OFICINA	ESCRITORIO SECRET.MELAM. C/2 CJNS.	0
30058	PIL10 26208	30/04/2007	MOBILIARIO Y EQUIPO DE OFICINA	ARCHIVERO C/4 GAV.MEL. COLOR NEGRO	77.08
30061	PIL10 2969	12/03/2003	MOBILIARIO Y EQUIPO DE OFICINA	ESCRITORIO SECRET. MEL C/2 CJNS	0
30062	PIL10 2977	22/06/1999	MOBILIARIO Y EQUIPO DE OFICINA	ESCRITORIO SECRET. MET. CUB. MELAMINA	0
30064	PIL10 2989	22/06/1999	MOBILIARIO Y EQUIPO DE OFICINA	ARCHIVERO MELAMINA C/4 GAVETAS	0
30065	PIL10 2992	22/06/1999	MOBILIARIO Y EQUIPO DE OFICINA	ESCRITORIO SECRET. MELAMINA C/2 CJNS	0
30068	PIL10 5584	17/11/1998	MOBILIARIO Y EQUIPO DE OFICINA	ESCRITORIO METALICO 2 CAJONES	0
30069	PIL10 5589	17/11/1998	MOBILIARIO Y EQUIPO DE OFICINA	SILLA SECRETARIAL	0
30070	PIL10 6228	17/05/2001	MOBILIARIO Y EQUIPO DE OFICINA	CREDENZA METALICA 4 CJNS. NEGRO	0
30073	PIL10 8433	03/03/2000	MOBILIARIO Y EQUIPO DE OFICINA	SILLA SECRETARIAL C/RODAJAS CAFE	0
30074	DMA10 0802	19/09/2001	MOBILIARIO Y EQUIPO DE OFICINA	ACRILICO	0
30076	PMD10 12385	01/08/2002	MOBILIARIO Y EQUIPO DE OFICINA	ARCHIVERO	0
30077	PMD10 12912	30/09/1999	MOBILIARIO Y EQUIPO DE OFICINA	SILLA VISITA C/COD. NEGRO	0
30078	PMD10 13053	30/09/1999	MOBILIARIO Y EQUIPO DE OFICINA	SILLA DE VISITA	0
30079	PMD10 13056	23/10/2000	MOBILIARIO Y EQUIPO DE OFICINA	SILLA CON CODERAS PLIANA	0
30082	PMD10 14768	07/07/2000	MOBILIARIO Y EQUIPO DE OFICINA	PERCHERO MADERA GDE.	0
30084	PMD10 14911	29/05/2001	MOBILIARIO Y EQUIPO DE OFICINA	ACRILICO PLASTICO	0
30088	PMD10 17332	20/01/2003	MOBILIARIO Y EQUIPO DE OFICINA	MESA DE TRABAJO P/MONEDAS (1) A	0
30092	PMD10 18122	05/11/2003	MOBILIARIO Y EQUIPO DE OFICINA	COCINA INTEGRAL	0
30095	PMD10 20598	15/11/2004	MOBILIARIO Y EQUIPO DE OFICINA	SILLA SEC. C/ CODERAS	0
30096	PMD10 22791	31/10/2005	MOBILIARIO Y EQUIPO DE OFICINA	ESCRITORIO SEC. C/LATERAL 3 CJS.	0
30097	ICA10 22789	05/11/2005	MOBILIARIO Y EQUIPO DE OFICINA	MESA DE TRONCO DE PALMA REDONDA	0
30099	PMD10 2362	31/10/1998	MOBILIARIO Y EQUIPO DE OFICINA	SILLA DE MADERA EN IMITACION PIEL CODERA	0
30100	PMD10 2365	31/10/1998	MOBILIARIO Y EQUIPO DE OFICINA	SILLA DE MADERA EN IMITACION PIEL CODERA	0
30101	PMD10 2368	31/10/1998	MOBILIARIO Y EQUIPO DE OFICINA	SILLA DE MADERA EN IMITACION PIEL CODERA	0
30102	MDC10 2381	02/11/1998	MOBILIARIO Y EQUIPO DE OFICINA	VITRINA MADERA C/CRISTAL Y LIBRO ACTA C.	0
30104	PMD10 2420	02/11/1998	MOBILIARIO Y EQUIPO DE OFICINA	LIBRERO DE CAOBA 6 PUERTAS 4 CAJONES	0
30105	PMD10 2423	02/11/1998	MOBILIARIO Y EQUIPO DE OFICINA	LIBRERO EN MELAMINA 3 ENTREPAÑOS	0
30106	PMD10 2441	14/06/2000	MOBILIARIO Y EQUIPO DE OFICINA	SACAPUNTAS ELECTRICO BOSTON (2)	0
30107	PMD10 25980	31/05/2007	MOBILIARIO Y EQUIPO DE OFICINA	SILLA DE VISITA EN PLIANA	13.29
30109	PMD10 27231	30/11/2007	MOBILIARIO Y EQUIPO DE OFICINA	SILLON EJECUTIVO EN PIEL	669.29
30110	DMA10 27277	31/12/2007	MOBILIARIO Y EQUIPO DE OFICINA	GABINETE DE 50 X 50 X 85	106.89
30111	PMD10 27323	29/02/2008	MOBILIARIO Y EQUIPO DE OFICINA	SILLA DE VISITA NEGRA S/CODERAS	46.1
30112	PMD10 27374	29/02/2008	MOBILIARIO Y EQUIPO DE OFICINA	SILLA DE VISITA NEGRA S/CODERAS	46.1
30113	PMD10 27375	29/02/2008	MOBILIARIO Y EQUIPO DE OFICINA	SILLA DE VISITA NEGRA S/CODERAS	46.1
30114	PMD10 27376	29/02/2008	MOBILIARIO Y EQUIPO DE OFICINA	SILLA DE VISITA NEGRA S/CODERAS	46.1
30115	PMD10 27377	29/02/2008	MOBILIARIO Y EQUIPO DE OFICINA	SILLA DE VISITA NEGRA S/CODERAS	46.1
30116	PMD10 27386	30/04/2008	MOBILIARIO Y EQUIPO DE OFICINA	ARCHIVERO MEL. C/ 3 GAVETAS MAPLE	398.12
30117	PMD10 27387	30/04/2008	MOBILIARIO Y EQUIPO DE OFICINA	ARCHIVERO MEL. C/ 3 GAVETAS MAPLE	398.11
30118	PMD10 27388	30/04/2008	MOBILIARIO Y EQUIPO DE OFICINA	ARCHIVERO MEL. C/ 3 GAVETAS MAPLE	398.11
30119	PMD10 27389	30/04/2008	MOBILIARIO Y EQUIPO DE OFICINA	ESCRITORIO EJECUTIVO 'L' MAPLE	476.61
30120	PMD10 27390	30/04/2008	MOBILIARIO Y EQUIPO DE OFICINA	ESCRITORIO EJECUTIVO 'L' MAPLE	476.61
30121	PMD10 27404	31/12/2007	MOBILIARIO Y EQUIPO DE OFICINA	ESTACION DE TRABAJO	181.72
30122	PMD10 27405	31/12/2007	MOBILIARIO Y EQUIPO DE OFICINA	ESCRITORIO EJECUTIVO	358.13
30123	OPT10 27408	31/12/2007	MOBILIARIO Y EQUIPO DE OFICINA	AHORRAESPACIO P/OFICINA	49.44
30124	PMD10 27409	31/12/2007	MOBILIARIO Y EQUIPO DE OFICINA	GABINETE C/2 PTS./3 REP. MAPLE	99.85
30125	PIL10 27410	31/12/2007	MOBILIARIO Y EQUIPO DE OFICINA	GABINETE C/4 CAJONES	126.84
30126	PMD10 27426	29/02/2008	MOBILIARIO Y EQUIPO DE OFICINA	SILLON EJECUTIVO PIEL RESPALDO BAJO	152.79
30127	PMD10 27427	29/02/2008	MOBILIARIO Y EQUIPO DE OFICINA	ARCHIVERO MULTIGAVETAS	202.49
30128	PMD10 27428	29/02/2008	MOBILIARIO Y EQUIPO DE OFICINA	ARCHIVERO MULTIGAVETAS	202.49
30129	PMD10 27456	31/03/2008	MOBILIARIO Y EQUIPO DE OFICINA	ESCRITORIO TIPO ISLA	439.54
30130	PMD10 27458	31/03/2008	MOBILIARIO Y EQUIPO DE OFICINA	ESCRITORIO EJECUTIVO 'L' MAPLE	550.81
30131	PMD10 27459	31/03/2008	MOBILIARIO Y EQUIPO DE OFICINA	ARCHIVERO MEL. C/1 CAJON 1 GAVETA	139.39
30132	PMD10 27460	31/03/2008	MOBILIARIO Y EQUIPO DE OFICINA	ARCHIVERO MEL. C/1 CAJON 1 GAVETA	139.39
30133	PMD10 27461	31/03/2008	MOBILIARIO Y EQUIPO DE OFICINA	SILLA SECRETARIAL C/RODAJAS	84.88
30134	PMD10 27463	31/03/2008	MOBILIARIO Y EQUIPO DE OFICINA	SILLON EJECUTIVO	211.28
30135	PMD10 27521	31/01/2008	MOBILIARIO Y EQUIPO DE OFICINA	MESA TUBULAR LATERAL C/CRISTAL	58.87
30136	PMD10 28035	31/01/2008	MOBILIARIO Y EQUIPO DE OFICINA	CREDENZA ESTILO GRAPA COLOR MADERA	485.92
30137	ICA10 28036	31/01/2008	MOBILIARIO Y EQUIPO DE OFICINA	CREDENZA ESTILO GRAPA	485.92
30138	PMD10 28037	31/01/2008	MOBILIARIO Y EQUIPO DE OFICINA	SILLA EJECUTIVA EN VINIL C/CODERAS	715.09
30139	PMD10 28038	31/01/2008	MOBILIARIO Y EQUIPO DE OFICINA	SILLA MODELO GEKKO	295.48
30140	PMD10 28039	31/01/2008	MOBILIARIO Y EQUIPO DE OFICINA	SILLA MODELO GEKKO	295.49
30141	OSA10 28040	31/01/2008	MOBILIARIO Y EQUIPO DE OFICINA	ESCRITORIO 2 CAJONES NEGRO	982.99
30142	UTI10 28041	31/01/2008	MOBILIARIO Y EQUIPO DE OFICINA	ESCRITORIO 2 CAJONES NEGRO	982.99
30143	DPC10 28042	31/01/2008	MOBILIARIO Y EQUIPO DE OFICINA	ESCRITORIO 2 CAJONES NEGRO	982.99
30144	DMA10 28043	31/01/2008	MOBILIARIO Y EQUIPO DE OFICINA	CREDENZA COLOR NEGRO	580.67
30145	REM09 28044	31/01/2008	MOBILIARIO Y EQUIPO DE OFICINA	CREDENZA COLOR NEGRO C/2 PTAS	580.67
30146	PMD10 28045	31/01/2008	MOBILIARIO Y EQUIPO DE OFICINA	MESA DE CENTRO P/SALA CAFE	423.62
30147	DFA43 28046	31/01/2008	MOBILIARIO Y EQUIPO DE OFICINA	MESA ESQUINERA	423.62
30148	SAY13 28047	31/01/2008	MOBILIARIO Y EQUIPO DE OFICINA	MESA ESQUINERA P/SALA NEGRO	423.62
30149	PMD10 28048	31/01/2008	MOBILIARIO Y EQUIPO DE OFICINA	MESA DE TRABAJO COLOR NEGRO	373.75
30150	PMD10 28049	31/01/2008	MOBILIARIO Y EQUIPO DE OFICINA	MESA DE TRABAJO COLOR MADERA	373.75
30151	PMD10 28050	31/01/2008	MOBILIARIO Y EQUIPO DE OFICINA	SILLON 3 PLAZAS COLOR NEGRO EN VINIL	865.9
30152	ICA10 28051	31/01/2008	MOBILIARIO Y EQUIPO DE OFICINA	SILLON 3 PLAZAS COLOR CAFE EN VINIL	865.9
30153	PMD10 28052	31/01/2008	MOBILIARIO Y EQUIPO DE OFICINA	SILLON 2 PLAZAS COLOR NEGRO EN VINIL	716.4
30154	MDC10 28053	31/01/2008	MOBILIARIO Y EQUIPO DE OFICINA	MESA LATERAL EN MADERA COLOR NEGRO	274.12
30175	PMD10 30755	31/03/2008	MOBILIARIO Y EQUIPO DE OFICINA	BASE PARA MESA	575.04
30176	DPC10 30758	31/03/2008	MOBILIARIO Y EQUIPO DE OFICINA	SILLAS CON RODAJAS COLOR CAFE	304.39
30177	JAM10 30759	31/03/2008	MOBILIARIO Y EQUIPO DE OFICINA	SILLAS CON RODAJAS COLOR CAFE	304.39
30178	DPC10 30760	31/03/2008	MOBILIARIO Y EQUIPO DE OFICINA	SILLAS CON RODAJAS COLOR CAFE	304.39
30180	JAM10 30762	31/03/2008	MOBILIARIO Y EQUIPO DE OFICINA	SILLAS CON RODAJAS COLOR CAFE	304.39
30181	JAM10 30763	31/03/2008	MOBILIARIO Y EQUIPO DE OFICINA	SILLAS CON RODAJAS COLOR CAFE	304.54
30182	PMD10 30784	31/03/2008	MOBILIARIO Y EQUIPO DE OFICINA	SILLA MODELO GEKKO	342.1
30183	PMD10 30785	31/03/2008	MOBILIARIO Y EQUIPO DE OFICINA	SILLA MODELO GEKKO	342.1
30184	PMD10 30786	31/03/2008	MOBILIARIO Y EQUIPO DE OFICINA	MUEBLE PORTA BANDERA	790.8
30185	PMD10 30787	31/03/2008	MOBILIARIO Y EQUIPO DE OFICINA	MUEBLE C/CRISTAL ESMERILADO	848.92
30186	ICA10 30788	31/03/2008	MOBILIARIO Y EQUIPO DE OFICINA	SILLA EN PIEL NEGRO	128.56

30187	ICA10 30769	31/03/2008	MOBILIARIO Y EQUIPO DE OFICINA	SILLA EN PIEL NEGRO	128.56
30189	PMD10 30771	31/03/2008	MOBILIARIO Y EQUIPO DE OFICINA	SILLA EN PIEL NEGRO	128.56
30191	PMD10 30773	31/03/2008	MOBILIARIO Y EQUIPO DE OFICINA	SILLA EN PIEL NEGRO	128.56
30193	PMD10 30775	31/03/2008	MOBILIARIO Y EQUIPO DE OFICINA	SILLA EN PIEL NEGRO	128.56
30194	PMD10 30776	31/03/2008	MOBILIARIO Y EQUIPO DE OFICINA	SILLA EN PIEL NEGRO	128.56
30195	ICA10 30777	31/03/2008	MOBILIARIO Y EQUIPO DE OFICINA	SILLA EN PIEL NEGRO	128.56
30196	PMD10 30778	31/03/2008	MOBILIARIO Y EQUIPO DE OFICINA	SILLA EN PIEL NEGRO	128.73
30197	PMD10 30779	31/03/2008	MOBILIARIO Y EQUIPO DE OFICINA	SILLA EN PIEL NEGRO	128.72
30198	PMD10 30780	31/03/2008	MOBILIARIO Y EQUIPO DE OFICINA	JGO. DE SALA ESQUINERA TOPEKA	2013.64
30215	PMD10 31285	31/05/2008	MOBILIARIO Y EQUIPO DE OFICINA	CREDENZA C/3 CAJONES 2 PTAS EN CAOBA	3023.38
30216	PMD10 31286	31/05/2008	MOBILIARIO Y EQUIPO DE OFICINA	ESC. EJECUTIVO C/6 CAJONES EN CAOBA	888.98
30217	PMD10 31287	31/05/2008	MOBILIARIO Y EQUIPO DE OFICINA	SILLA EJECUTIVA EN PIEL C/ RODAJAS	1700
30218	ICA10 31288	31/05/2008	MOBILIARIO Y EQUIPO DE OFICINA	MESA REDONDE EN CAOBA PARA 6 PESONAS	1700
30220	SAY13 31522	30/06/2008	MOBILIARIO Y EQUIPO DE OFICINA	ESCRITORIO ESC.	230.05
30226	DCR10 33395	31/12/2008	MOBILIARIO Y EQUIPO DE OFICINA	MESA PARA MAQUINA DE ESCRIBIR	370.29
30238	PMD10 3519	29/05/2001	MOBILIARIO Y EQUIPO DE OFICINA	SILLON EJEC. PLIANA	0
30239	PMD10 35884	31/05/2009	MOBILIARIO Y EQUIPO DE OFICINA	ESCRITORIO EJECUTIVO RUSTICO MEDIDA DE 1.50 MTS CON CAJON	775.36
30244	PMD10 38062	31/03/2010	MOBILIARIO Y EQUIPO DE OFICINA	ESCRITORIO EJECUTIVO KLASS01	1795.79
30245	PMD10 38063	31/03/2010	MOBILIARIO Y EQUIPO DE OFICINA	LATERAL RETORNO EJECUTIVO KLASS02	771.35
30246	PMD10 38064	31/03/2010	MOBILIARIO Y EQUIPO DE OFICINA	CREDENZA EJECUTIVA KLASS03	1779.8
30247	PMD10 38065	31/03/2010	MOBILIARIO Y EQUIPO DE OFICINA	LIBRERO KLASS 04	1224.88
30248	PMD10 38066	31/03/2010	MOBILIARIO Y EQUIPO DE OFICINA	SILLA GRAN CONFORT MOD. RE-1095 COLOR NEGRO	584.04
30249	PMD10 38067	31/03/2010	MOBILIARIO Y EQUIPO DE OFICINA	SILLA GRAN CONFORT MOD. RE-1095 COLOR NEGRO	584.04
30250	PMD10 38068	31/03/2010	MOBILIARIO Y EQUIPO DE OFICINA	SILLON DE LUJO RS-650/07	1093.74
30251	PMD10 38069	31/03/2010	MOBILIARIO Y EQUIPO DE OFICINA	CREDENZA 2 PUERTAS COLOR MAPLE	372.52
30252	PMD10 38070	31/03/2010	MOBILIARIO Y EQUIPO DE OFICINA	SILLA DE ESPERA MOD. RE-1030 COLOR NEGRO	372.52
30254	PMD10 38072	31/03/2010	MOBILIARIO Y EQUIPO DE OFICINA	SILLA DE ESPERA MOD. RE-1030 COLOR NEGRO	372.52
30255	PMD10 38073	31/03/2010	MOBILIARIO Y EQUIPO DE OFICINA	BANCA DE ESPERA RE-1083	1302.09
30257	PMD10 38199	30/04/2010	MOBILIARIO Y EQUIPO DE OFICINA	TRITURADORA DE PAPEL MARCA ROYAL MODELO 170MX DESTRUY	1353.37
30258	PMD10 42957	31/12/2010	MOBILIARIO Y EQUIPO DE OFICINA	SILLA EJECUTIVA EN PIEL	799.56
30260	PMD10 43178	28/02/2011	MOBILIARIO Y EQUIPO DE OFICINA	LIBRERO DE MADERA VERTICAL ESTILO MODERNO COLOR CHOCOI	4164.73
30262	PMD10 43180	28/02/2011	MOBILIARIO Y EQUIPO DE OFICINA	PERCHERO ESTILO MODERNO CROMO	902.24
30263	PMD10 43899	30/06/2011	MOBILIARIO Y EQUIPO DE OFICINA	MUEBLE DE HERRERIA Y VIDRIO 2X.90M ESCRITORIO	6590.4
30265	PMD10 43901	30/06/2011	MOBILIARIO Y EQUIPO DE OFICINA	MUEBLE DE HERRERIA Y VIDRIO 1.80X.50M CREDENZA	5533.2
30266	JAM10 43902	30/06/2011	MOBILIARIO Y EQUIPO DE OFICINA	MUEBLE DE HERRERIA Y VIDRIO 1.80X.50M CREDENZA SALA DE ESI	5533.2
30267	PMD10 4910	10/01/2002	MOBILIARIO Y EQUIPO DE OFICINA	ARCHIVERO C/4 GAV.	0
30269	PMD10 6405	29/04/2002	MOBILIARIO Y EQUIPO DE OFICINA	CENTRO DE ENTRETENIMIENTO	0
30270	PMD10 7341	17/03/2000	MOBILIARIO Y EQUIPO DE OFICINA	CHAROLA PAPELERA MELAMINA	0
30271	PMD10 7344	17/03/2000	MOBILIARIO Y EQUIPO DE OFICINA	CHAROLA PAPALERA MELAMINA C/2 PLZS.	0
30272	SAY10 9583	01/07/1999	MOBILIARIO Y EQUIPO DE OFICINA	ARCHIVERO C/2 GAVETAS	0
30274	PMD11 11382	11/11/1998	MOBILIARIO Y EQUIPO DE OFICINA	ACRILETA EJECUTIVA 1.50 X 1.20	0
30275	PMD11 11383	11/11/1998	MOBILIARIO Y EQUIPO DE OFICINA	ACRILETA EJECUTIVA 1.50 X 1.20	0
30276	PMD11 11384	11/11/1998	MOBILIARIO Y EQUIPO DE OFICINA	ACRILETA EJECUTIVA 1.50 X 1.20	0
30277	DPV10 11824	29/05/2001	MOBILIARIO Y EQUIPO DE OFICINA	CREDENZA EJEC.EMPRESARIAL NOGAL	0
30278	PMD11 12847	02/10/2002	MOBILIARIO Y EQUIPO DE OFICINA	ACRILICO	0
30279	PMD11 19291	20/02/2004	MOBILIARIO Y EQUIPO DE OFICINA	SILLON EJECT. EN PIEL C/MALLA ACRILICA	0
30280	DFA33 19522	27/02/2004	MOBILIARIO Y EQUIPO DE OFICINA	SILLA TUBULAR APILABLE F.	0
30282	PMD11 21384	04/05/2005	MOBILIARIO Y EQUIPO DE OFICINA	MESA P/MAQUINA DE ESCRIBIR C/RODAJAS	0
30283	PMD11 21385	04/05/2005	MOBILIARIO Y EQUIPO DE OFICINA	VENTILADOR DE PEDESTAL LASKO	0
30284	PMD11 25983	31/05/2007	MOBILIARIO Y EQUIPO DE OFICINA	SILLA DE VISITA EN PLIANA	13.29
30285	PMD11 25998	31/05/2007	MOBILIARIO Y EQUIPO DE OFICINA	SILLA DE VISITA EN PLIANA	13.29
30286	PMD11 26453	30/06/2007	MOBILIARIO Y EQUIPO DE OFICINA	VENTILADOR DE PEDESTAL MYTEK	11.85
30289	PMD11 28237	29/02/2008	MOBILIARIO Y EQUIPO DE OFICINA	SILLA HOJA DE PLATANO	536.71
30290	PMD11 28238	29/02/2008	MOBILIARIO Y EQUIPO DE OFICINA	SILLA HOJA DE PLATANO	536.71
30291	PMD11 28239	29/02/2008	MOBILIARIO Y EQUIPO DE OFICINA	SILLA HOJA DE PLATANO	536.71
30292	PMD11 28240	29/02/2008	MOBILIARIO Y EQUIPO DE OFICINA	SILLA HOJA DE PLATANO	536.71
30293	PMD11 28241	29/02/2008	MOBILIARIO Y EQUIPO DE OFICINA	SILLA HOJA DE PLATANO	536.71
30294	PMD11 28242	29/02/2008	MOBILIARIO Y EQUIPO DE OFICINA	SILLA HOJA DE PLATANO	536.71
30295	PMD11 28252	29/02/2008	MOBILIARIO Y EQUIPO DE OFICINA	SOFA 2 PLAZAS HOJA DE PLATANO	3770.1
30296	PMD11 28253	29/02/2008	MOBILIARIO Y EQUIPO DE OFICINA	SOFA DE 2 PLAZAS HOJA DE PLATANO	2817.5
30298	PMD11 28255	29/02/2008	MOBILIARIO Y EQUIPO DE OFICINA	MESA DE CENTRO CON 4 PUF	1610
30303	PMD11 30856	31/05/2008	MOBILIARIO Y EQUIPO DE OFICINA	PIZARRON DE CORCHO DE 50 X 35 CM	37.52
30304	PMD11 30859	31/05/2008	MOBILIARIO Y EQUIPO DE OFICINA	PIZARRON DE CORCHO DE 50 X 35 CM	37.52
30313	PMD11 31225	30/06/2008	MOBILIARIO Y EQUIPO DE OFICINA	CONJUNTO SECRETARIAL	595.15
30315	IMD10 3514	29/05/2001	MOBILIARIO Y EQUIPO DE OFICINA	ESCRITORIO SECRET.MELAM. 2 CJNS.	0
30317	PMD11 3520	29/05/2001	MOBILIARIO Y EQUIPO DE OFICINA	SILLA VISITA PLIANA	0
30318	PMD11 3521	29/05/2001	MOBILIARIO Y EQUIPO DE OFICINA	SILLA VISITA PLIANA	0
30319	PMD11 3524	29/05/2001	MOBILIARIO Y EQUIPO DE OFICINA	ESCRITORIO SECRET.MELAM. 2 CJNS.	0
30321	PMD11 3534	29/05/2001	MOBILIARIO Y EQUIPO DE OFICINA	ARCHIVERO MELAM. C/4 GAVETAS	0
30322	PMD11 3535	29/05/2001	MOBILIARIO Y EQUIPO DE OFICINA	ARCHIVERO MELAM. C/4 GAVETAS	0
30323	PMD11 37957	31/03/2010	MOBILIARIO Y EQUIPO DE OFICINA	ESCRITORIO EJECUTIVO KLASS01	1796.83
30324	PMD11 37958	31/03/2010	MOBILIARIO Y EQUIPO DE OFICINA	RETORNO EJECUTIVO KLASS02	771.35
30325	PMD11 37959	31/03/2010	MOBILIARIO Y EQUIPO DE OFICINA	ARCHIVERO MULTIGAVETAS MOD. 305 COLOR CHOCOLATE	770.94
30326	PMD11 37960	31/03/2010	MOBILIARIO Y EQUIPO DE OFICINA	ARCHIVERO MULTIGAVETAS MOD. 305 COLOR MAPLE	770.94
30327	PMD11 37961	31/03/2010	MOBILIARIO Y EQUIPO DE OFICINA	SILLA DE ESPERA MOD. RE-1030 COLOR NEGRO	372.52
30328	PMD11 37962	31/03/2010	MOBILIARIO Y EQUIPO DE OFICINA	SILLA DE ESPERA MOD. RE-1030 COLOR NEGRO	372.52
30329	PMD11 37963	31/03/2010	MOBILIARIO Y EQUIPO DE OFICINA	SILLA DE ESPERA MOD. RE-1030 COLOR NEGRO	372.52
30330	PMD11 37964	31/03/2010	MOBILIARIO Y EQUIPO DE OFICINA	SILLA DE ESPERA MOD. RE-1030 COLOR NEGRO	372.52
30331	PMD11 37965	31/03/2010	MOBILIARIO Y EQUIPO DE OFICINA	SILLA DE TRABAJO RS-350/05	845.53
30332	PMD11 37966	31/03/2010	MOBILIARIO Y EQUIPO DE OFICINA	SILLON DE LUJO RS-650/07	1093.74
30333	PMD11 37967	31/03/2010	MOBILIARIO Y EQUIPO DE OFICINA	ESCRITORIO DELTA 148 CPU	996.77
30334	PMD11 37968	31/03/2010	MOBILIARIO Y EQUIPO DE OFICINA	CREDENZA EJECUTIVA KLASS 03	1779.8
30335	DFA33 4266	01/11/2001	MOBILIARIO Y EQUIPO DE OFICINA	SILLA SECRETARIAL C/ROD.	0
30336	PMD11 6506	20/11/1998	MOBILIARIO Y EQUIPO DE OFICINA	MESA MELAMINA	0
30337	REM18 12374	01/08/2002	MOBILIARIO Y EQUIPO DE OFICINA	ARCHIVERO C/ 2 CAJONES	0
30339	REM20 21590	14/06/2005	MOBILIARIO Y EQUIPO DE OFICINA	SILLA TUBULAR APILABLE	0
30340	REM20 21591	14/06/2005	MOBILIARIO Y EQUIPO DE OFICINA	SILLA TUBULAR APILABLE	0
30341	REM04 21615	14/06/2005	MOBILIARIO Y EQUIPO DE OFICINA	SILLA TUBULAR APILABLE	0
30342	REM04 21616	14/06/2005	MOBILIARIO Y EQUIPO DE OFICINA	SILLA TUBULAR APILABLE	0
30343	REM20 21622	14/06/2005	MOBILIARIO Y EQUIPO DE OFICINA	SILLA TUBULAR APILABLE	0
30344	REM04 21623	14/06/2005	MOBILIARIO Y EQUIPO DE OFICINA	SILLA TUBULAR APILABLE	0
30345	REM20 27401	29/02/2008	MOBILIARIO Y EQUIPO DE OFICINA	MESA P/JUNTAS 1.80 MELAMINA GRIS	262.5
30346	REM20 27402	29/02/2008	MOBILIARIO Y EQUIPO DE OFICINA	MESA P/JUNTAS 1.80 MELAMINA GRIS	262.5
30347	REM20 27411	29/02/2008	MOBILIARIO Y EQUIPO DE OFICINA	SILLA DE VISITA EN PLIANA	46.1
30348	REM20 27412	29/02/2008	MOBILIARIO Y EQUIPO DE OFICINA	SILLA DE VISITA EN PLIANA	46.1
30349	REM20 27414	29/02/2008	MOBILIARIO Y EQUIPO DE OFICINA	SILLA DE VISITA EN PLIANA	46.1
30350	REM20 27415	29/02/2008	MOBILIARIO Y EQUIPO DE OFICINA	SILLA DE VISITA EN PLIANA	46.1
30351	REM17 27416	29/02/2008	MOBILIARIO Y EQUIPO DE OFICINA	SILLA DE VISITA EN PLIANA	46.1
30352	REM20 27417	29/02/2008	MOBILIARIO Y EQUIPO DE OFICINA	SILLA DE VISITA EN PLIANA	46.1
30353	REM20 27418	29/02/2008	MOBILIARIO Y EQUIPO DE OFICINA	SILLA DE VISITA EN PLIANA	46.1
30354	REM20 27419	29/02/2008	MOBILIARIO Y EQUIPO DE OFICINA	SILLA DE VISITA EN PLIANA	46.1
30355	REM20 27420	29/02/2008	MOBILIARIO Y EQUIPO DE OFICINA	SILLA DE VISITA EN PLIANA	46.1
30356	REM20 27421	29/02/2008	MOBILIARIO Y EQUIPO DE OFICINA	SILLA DE VISITA EN PLIANA	46.1
30357	REM20 27423	29/02/2008	MOBILIARIO Y EQUIPO DE OFICINA	SILLA DE VISITA EN PLIANA	46.1
30358	REM20 27424	29/02/2008	MOBILIARIO Y EQUIPO DE OFICINA	SILLA DE VISITA EN PLIANA	46.1
30359	REM20 29803	30/04/2008	MOBILIARIO Y EQUIPO DE OFICINA	SILLA DE VISITA SIN CODERAS NEGRA	52.69
30360	REM20 29804	30/04/2008	MOBILIARIO Y EQUIPO DE OFICINA	SILLA DE VISITA SIN CODERAS NEGRA	52.69
30361	REM20 29805	30/04/2008	MOBILIARIO Y EQUIPO DE OFICINA	SILLA DE VISITA SIN CODERAS NEGRA	52.69
30362	REM20 29806	30/04/2008	MOBILIARIO Y EQUIPO DE OFICINA	SILLA DE VISITA SIN CODERAS NEGRA	52.69

30363	REM20 29807		30/04/2008	MOBILIARIO Y EQUIPO DE OFICINA	SILLA DE VISITA SIN CODERAS NEGRA	52.69
30364	REM20 29819		30/04/2008	MOBILIARIO Y EQUIPO DE OFICINA	SILLA DE VISITA SIN CODERAS NEGRA	52.69
30365	REM20 29821		30/04/2008	MOBILIARIO Y EQUIPO DE OFICINA	SILLA DE VISITA SIN CODERAS NEGRA	52.69
30366	REM20 29823		30/04/2008	MOBILIARIO Y EQUIPO DE OFICINA	SILLA DE VISITA SIN CODERAS NEGRA	52.69
30367	REM20 29824		30/04/2008	MOBILIARIO Y EQUIPO DE OFICINA	SILLA DE VISITA SIN CODERAS NEGRA	52.69
30368	REM18 3163		04/01/2000	MOBILIARIO Y EQUIPO DE OFICINA	SILLA TUBULAR APILABLE C/CODERAS	0
30369	REM18 3275		19/02/2003	MOBILIARIO Y EQUIPO DE OFICINA	MESA PARA COMPUTADORA	0
30370	REM18 36126		30/09/2009	MOBILIARIO Y EQUIPO DE OFICINA	SILLA SECRETARIAL MOD. L-125 RESPALDO ALTO COLOR NEGRO	218.24
30371	DSP21 1002		07/12/2001	MOBILIARIO Y EQUIPO DE OFICINA	SILLON SEMIEJC. NGO.C/ROD.	0
30372	REM07 10268		07/12/1999	MOBILIARIO Y EQUIPO DE OFICINA	SILLA SECRET. C/RODAJAS Y COD.	0
30373	REM07 12275		09/10/2003	MOBILIARIO Y EQUIPO DE OFICINA	MESA P/TELEFONO .50 X .40 CROMADA	0
30375	REM06 19122		02/02/2004	MOBILIARIO Y EQUIPO DE OFICINA	MESA P/COMPUTADORA EN MELAMINA	0
30377	DFA39 20715		09/12/2004	MOBILIARIO Y EQUIPO DE OFICINA	MESA OVALADA EN CAOBA	0
30378	DFA33 2570		02/11/1995	MOBILIARIO Y EQUIPO DE OFICINA	ESCRIT. SEMIEJEC. MELAMINA 4 CJNS	0
30379	REM06 2571		02/11/1995	MOBILIARIO Y EQUIPO DE OFICINA	SILLON EJECUTIVO CON PISTON	0
30380	REM13 2577		02/11/1995	MOBILIARIO Y EQUIPO DE OFICINA	SILLA VISITANTE CON CODERAS	0
30381	REM13 2578		02/11/1995	MOBILIARIO Y EQUIPO DE OFICINA	SILLA VISITANTE CON CODERAS	0
30382	IMD10 2581		02/11/1995	MOBILIARIO Y EQUIPO DE OFICINA	ESCRITORIO MELAMINA 2 CAJONES	0
30383	REM07 28788		31/05/2008	MOBILIARIO Y EQUIPO DE OFICINA	LIBRERO COLOR VINO C/4 PATAS	423.54
30384	REM07 28787		31/05/2008	MOBILIARIO Y EQUIPO DE OFICINA	CREDENZA COLOR VINO	423.54
30385	REM07 28786		31/05/2008	MOBILIARIO Y EQUIPO DE OFICINA	ESCRITORIO C/ARCHIVERO C/2 CJONES COLOR VINO	423.54
30386	REM06 2914		16/10/2001	MOBILIARIO Y EQUIPO DE OFICINA	SILLA SECRET. C/ROD.	0
30387	REM07 29816		30/04/2008	MOBILIARIO Y EQUIPO DE OFICINA	SILLA DE VISITA SIN CODERAS NEGRA	52.69
30388	REM07 29818		30/04/2008	MOBILIARIO Y EQUIPO DE OFICINA	SILLA DE VISITA SIN CODERAS NEGRA	52.69
30389	REM07 29849		30/04/2008	MOBILIARIO Y EQUIPO DE OFICINA	SILLA DE VISITA SIN CODERAS NEGRA	52.69
30390	REM07 29924		31/05/2008	MOBILIARIO Y EQUIPO DE OFICINA	SILLA DE VISITA GENOVA C/CODERAS COLOR NEGRO	65.84
30391	AE 30384		31/07/2008	MOBILIARIO Y EQUIPO DE OFICINA	SILLA SECRETARIAL OFIK NEGRO	107.21
30392	REM07 30385		31/07/2008	MOBILIARIO Y EQUIPO DE OFICINA	SILLA SECRETARIAL OFIK NEGRO	107.21
30393	REM07 30388		31/07/2008	MOBILIARIO Y EQUIPO DE OFICINA	SILLON EJECUTIVO ALFARO NEGRO	256.64
30394	REM07 30389		30/08/2008	MOBILIARIO Y EQUIPO DE OFICINA	SILLA SECRETARIAL OFIK NEGRO	105.89
30395	REM07 30390		30/08/2008	MOBILIARIO Y EQUIPO DE OFICINA	SILLA SECRETARIAL OFIK NEGRO	105.89
30396	REM07 31346		31/05/2008	MOBILIARIO Y EQUIPO DE OFICINA	SILLA DE VISITA MOD. GENOVA NEGRO	55.98
30397	REM07 31352		31/05/2008	MOBILIARIO Y EQUIPO DE OFICINA	ARCHIVERO ELITE DE 2 GAVETAS COLOR NOGAL	358.48
30398	IMD10 4135		18/10/2001	MOBILIARIO Y EQUIPO DE OFICINA	CREDENZA MELAM. C/4 CJNS. 2 PTS.	0
30399	REM05 8411		29/04/2002	MOBILIARIO Y EQUIPO DE OFICINA	LIBRERO MADERA C/2 PUERTAS COLOR VINO	0
30400	SIM10 11763		01/07/2002	MOBILIARIO Y EQUIPO DE OFICINA	PINTARRON CHICO BLANCO	0
30401	REM02 11951		22/07/2002	MOBILIARIO Y EQUIPO DE OFICINA	VENTILADOR DE PEDESTAL	0
30402	REM17 11952		01/07/2002	MOBILIARIO Y EQUIPO DE OFICINA	VENTILADOR DE MESA Y PEDESTAL 3 EN 1	0
30403	REM17 18066		27/09/2001	MOBILIARIO Y EQUIPO DE OFICINA	ARCHIVERO METALICO C/3 GAVETAS	0
30404	REM17 21377		04/05/2005	MOBILIARIO Y EQUIPO DE OFICINA	ESCRITORIO SECRETARIAL	0
30405	REM17 26930		31/07/2008	MOBILIARIO Y EQUIPO DE OFICINA	SILLA SECRETARIAL S/CODERAS	107.21
30406	REM17 30152		30/04/2008	MOBILIARIO Y EQUIPO DE OFICINA	SILLA DE VISITA C/CODERAS MOD. GENOVA COLOR NEGRO	57.37
30407	REM17 30153		30/04/2008	MOBILIARIO Y EQUIPO DE OFICINA	SILLA DE VISITA C/CODERAS MOD. GENOVA COLOR NEGRO	57.37
30408	REM17 30154		30/04/2008	MOBILIARIO Y EQUIPO DE OFICINA	SILLA DE VISITA S/CODERAS MOD. GENOVA COLOR NEGRO	52.69
30409	REM17 30155		30/04/2008	MOBILIARIO Y EQUIPO DE OFICINA	SILLA DE VISITA S/CODERAS MOD. GENOVA COLOR NEGRO	52.69
30410	REM17 30156		30/04/2008	MOBILIARIO Y EQUIPO DE OFICINA	SILLA DE VISITA S/CODERAS MOD. GENOVA COLOR NEGRO	52.69
30411	REM20 30157		30/04/2008	MOBILIARIO Y EQUIPO DE OFICINA	SILLA DE VISITA S/CODERAS MOD. GENOVA COLOR NEGRO	52.69
30412	REM17 30158		30/04/2008	MOBILIARIO Y EQUIPO DE OFICINA	ARCHIVERO DE 3 GAVETAS ENGLISH OAK	458.03
30413	REM17 30365		31/07/2008	MOBILIARIO Y EQUIPO DE OFICINA	SILLON EJECUTIVO ALFARO NEGRO	256.64
30414	REM17 30394		31/05/2008	MOBILIARIO Y EQUIPO DE OFICINA	ESCRITORIO EJEC. EN ESCUADRA 2 CJNS. C/LIBRERO 4 PTAS	1270.75
30415	REM17 31882		30/09/2008	MOBILIARIO Y EQUIPO DE OFICINA	PIZARRON DE CORCHO DE 1.20 * 80 MTS. APROX	78.59
30416	REM05 31883		30/09/2008	MOBILIARIO Y EQUIPO DE OFICINA	PIZARRON DE CORCHO DE 1.20 * 80 MTS. APROX	78.59
30417	REM17 31884		30/09/2008	MOBILIARIO Y EQUIPO DE OFICINA	PIZARRON DE CORCHO DE 1.20 * 80 MTS. APROX	78.5
30418	REM17 3324		21/08/2002	MOBILIARIO Y EQUIPO DE OFICINA	MESA P/ IMPRESORA	0
30419	REM17 3556		27/09/2001	MOBILIARIO Y EQUIPO DE OFICINA	MESA MELAM.C/ROD. P/MAQUINA DE ESC.	0
30420	REM03 3569		10/11/1998	MOBILIARIO Y EQUIPO DE OFICINA	ESCRITORIO SECRET.MELAM.2 CJNS.	0
30421	REM17 3575		10/11/1998	MOBILIARIO Y EQUIPO DE OFICINA	MESA P/MAQ.MELAMINA C/RODAJAS	0
30422	REM17 3577		10/11/1998	MOBILIARIO Y EQUIPO DE OFICINA	SILLON EJECUTIVO C/RODAJAS CODERAS	0
30423	REM17 3588		10/11/1998	MOBILIARIO Y EQUIPO DE OFICINA	ARCHIVERO METALICO C/4 GAVETAS	0
30424	REM17 3591		28/09/2001	MOBILIARIO Y EQUIPO DE OFICINA	MESA MELAM. C/ROD. P/MAQUINA	0
30425	REM17 3594	187689	27/09/2001	MOBILIARIO Y EQUIPO DE OFICINA	MAQUINA DE ESC. ELEC.OLYMPIA	0
30426	REM02 3597		13/11/2001	MOBILIARIO Y EQUIPO DE OFICINA	ACRILICO	0
30427	REM17 3598		27/09/2001	MOBILIARIO Y EQUIPO DE OFICINA	MESA C/RODAJAS P/MAQUINA DE ESC.	0
30430	REM17 4927		08/04/2002	MOBILIARIO Y EQUIPO DE OFICINA	SILLA SECRETARIAL	0
30431	REM20 5166		13/05/1998	MOBILIARIO Y EQUIPO DE OFICINA	MESA P/MAQ. ESCRIBIR CROMADA	0
30432	REM17 6143		21/08/2002	MOBILIARIO Y EQUIPO DE OFICINA	ESCRITORIO MELAMINA C/2 CAJONES	0
30434	REM15 25306		31/12/2006	MOBILIARIO Y EQUIPO DE OFICINA	SILLA SEC. C/RODAJAS	0
30435	REM06 26214		30/04/2007	MOBILIARIO Y EQUIPO DE OFICINA	SILLA SEC. C/RODAJAS	22.21
30436	REM15 42173		31/10/2010	MOBILIARIO Y EQUIPO DE OFICINA	ESCRITORIO EN L 120 CAOBA LINEA ITALIA	1561.67
30437	REM15 42176		31/10/2010	MOBILIARIO Y EQUIPO DE OFICINA	SILLA SECRETARIAL DE TRABAJO TAPIZ TELA COLOR NEGRA MARC	612.33
30438	REM15 42189		31/10/2010	MOBILIARIO Y EQUIPO DE OFICINA	MESA REDONDA M129 DE 110 CMS COLOR CAOBA LINEA ITALIA	918.26
30439	REM15 42192		31/10/2010	MOBILIARIO Y EQUIPO DE OFICINA	SILLON EJECUTIVO ECONOMICO EN PIEL VINIL RESPALDO ALTO MA	755.87
30440	REM15 42195		31/10/2010	MOBILIARIO Y EQUIPO DE OFICINA	SILLA PARA VISITANTE TAPIZ TELA COLOR NEGRA MARCA REQUIE	383.34
30441	REM15 42196		31/10/2010	MOBILIARIO Y EQUIPO DE OFICINA	SILLA PARA VISITANTE TAPIZ TELA COLOR NEGRA MARCA REQUIE	383.34
30442	REM01 42197		31/10/2010	MOBILIARIO Y EQUIPO DE OFICINA	SILLA PARA VISITANTE TAPIZ TELA COLOR NEGRA MARCA REQUIE	383.34
30443	REM15 42198		31/10/2010	MOBILIARIO Y EQUIPO DE OFICINA	SILLA PARA VISITANTE TAPIZ TELA COLOR NEGRA MARCA REQUIE	383.34
30444	REM15 42199		31/10/2010	MOBILIARIO Y EQUIPO DE OFICINA	SILLA PARA VISITANTE TAPIZ TELA COLOR NEGRA MARCA REQUIE	383.34
30445	REM15 42200		31/10/2010	MOBILIARIO Y EQUIPO DE OFICINA	SILLA PARA VISITANTE TAPIZ TELA COLOR NEGRA MARCA REQUIE	383.34
30446	REM15 42215		31/10/2010	MOBILIARIO Y EQUIPO DE OFICINA	SILLON SOF A 2 PLAZAS VENECIA NEGRO	1620.86
30447	REM15 43955		22/09/2011	MOBILIARIO Y EQUIPO DE OFICINA	ARCHIVERO 4 GAVETAS MOD. 304	1852.51
30448	REM04 1070		23/10/1998	MOBILIARIO Y EQUIPO DE OFICINA	VENTILADOR DE PEDESTAL MYTEK	0
30449	DPV11 10784		05/06/2002	MOBILIARIO Y EQUIPO DE OFICINA	CREDENZA	0
30450	AE 16229		23/08/2001	MOBILIARIO Y EQUIPO DE OFICINA	SILLA TUBULAR APILABLE	0
30451	REM04 2065		24/06/1999	MOBILIARIO Y EQUIPO DE OFICINA	SILLON EJEC. C/ROD.Y COD.NEGRO	0
30453	REM20 21586		14/06/2005	MOBILIARIO Y EQUIPO DE OFICINA	SILLA TUBULAR APILABLE	0
30454	REM04 21587		14/06/2005	MOBILIARIO Y EQUIPO DE OFICINA	SILLA TUBULAR APILABLE	0
30455	DSA10 21589		14/06/2005	MOBILIARIO Y EQUIPO DE OFICINA	SILLA SEC. C/RODAJAS	0
30457	REM04 2470		05/10/2001	MOBILIARIO Y EQUIPO DE OFICINA	ESCRITORIO SECRET. MELAM. C/4 CJNS.	0
30458	REM04 2475		05/10/2001	MOBILIARIO Y EQUIPO DE OFICINA	ARCHIVERO MELAM. C/4 GAVETAS	0
30459	REM04 28792		31/05/2008	MOBILIARIO Y EQUIPO DE OFICINA	LIBRERO COLOR VINO C/4 PUERTAS	423.54
30460	REM04 28793		31/05/2008	MOBILIARIO Y EQUIPO DE OFICINA	CREDENZA COLOR VINO	423.54
30461	REM04 28794		31/05/2008	MOBILIARIO Y EQUIPO DE OFICINA	ESCRITORIO C/ARCHIVERO C/3 CJONES COLOR VINO	423.54
30462	REM04 28840		30/06/2008	MOBILIARIO Y EQUIPO DE OFICINA	SILLA SECRETARIAL	101.57
30463	REM04 29923		31/05/2008	MOBILIARIO Y EQUIPO DE OFICINA	SILLA DE VISITA GENOVA C/CODERAS COLOR NEGRO	65.84
30464	REM04 30166		30/04/2008	MOBILIARIO Y EQUIPO DE OFICINA	MESA REDONDA LINEA ITALIA COLOR NEGRO	274.29
30465	REM04 30167		30/04/2008	MOBILIARIO Y EQUIPO DE OFICINA	SILLA DE VISITA S/CODERAS MOD. GENOVA COLOR NEGRO	52.69
30466	REM04 30168		30/04/2008	MOBILIARIO Y EQUIPO DE OFICINA	SILLA DE VISITA S/CODERAS MOD. GENOVA COLOR NEGRO	52.69
30467	REM04 30169		30/04/2008	MOBILIARIO Y EQUIPO DE OFICINA	SILLA DE VISITA S/CODERAS MOD. GENOVA COLOR NEGRO	52.69
30468	REM04 30170		30/04/2008	MOBILIARIO Y EQUIPO DE OFICINA	SILLA DE VISITA S/CODERAS MOD. GENOVA COLOR NEGRO	52.69
30469	REM04 30171		30/04/2008	MOBILIARIO Y EQUIPO DE OFICINA	SILLA DE VISITA S/CODERAS MOD. GENOVA COLOR NEGRO	52.69
30470	REM04 30172		30/04/2008	MOBILIARIO Y EQUIPO DE OFICINA	SILLA DE VISITA S/CODERAS MOD. GENOVA COLOR NEGRO	52.69
30471	REM04 30376		31/07/2008	MOBILIARIO Y EQUIPO DE OFICINA	SILLON EJECUTIVO ALFARO NEGRO	256.64
30472	REM04 3050		05/11/1998	MOBILIARIO Y EQUIPO DE OFICINA	ESCRITORIO MELAMINA 4 CAJONES	0
30475	REM16 42171		31/10/2010	MOBILIARIO Y EQUIPO DE OFICINA	ESCRITORIO EN L 120 CAOBA LINEA ITALIA	1561.67
30476	REM16 42178		31/10/2010	MOBILIARIO Y EQUIPO DE OFICINA	SILLA SECRETARIAL DE TRABAJO TAPIZ TELA COLOR NEGRA MARC	612.33
30477	REM16 42181		31/10/2010	MOBILIARIO Y EQUIPO DE OFICINA	SILLA PARA VISITANTE TAPIZ TELA COLOR NEGRA MARCA REQUIE	383.34
30478	REM16 42182		31/10/2010	MOBILIARIO Y EQUIPO DE OFICINA	SILLA PARA VISITANTE TAPIZ TELA COLOR NEGRA MARCA REQUIE	383.34
30479	REM16 42183		31/10/2010	MOBILIARIO Y EQUIPO DE OFICINA	SILLA PARA VISITANTE TAPIZ TELA COLOR NEGRA MARCA REQUIE	383.34
30480	REM16 42184		31/10/2010	MOBILIARIO Y EQUIPO DE OFICINA	SILLA PARA VISITANTE TAPIZ TELA COLOR NEGRA MARCA REQUIE	383.34

30481	REM16 42185	31/10/2010	MOBILIARIO Y EQUIPO DE OFICINA	SILLA PARA VISITANTE TAPIZ TELA COLOR NEGRA MARCA REQUIE	383.34
30482	REM16 42186	31/10/2010	MOBILIARIO Y EQUIPO DE OFICINA	SILLA PARA VISITANTE TAPIZ TELA COLOR NEGRA MARCA REQUIE	383.34
30483	REM16 42187	31/10/2010	MOBILIARIO Y EQUIPO DE OFICINA	MESA REDONDA M129 DE 110 CMS COLOR CAOBA LINEA ITALIA	818.26
30484	REM16 42194	31/10/2010	MOBILIARIO Y EQUIPO DE OFICINA	SILLON EJECUTIVO ECONOMICO EN PIEL VINIL RESPALDO ALTO MA	755.97
30485	REM16 42214	30/03/2011	MOBILIARIO Y EQUIPO DE OFICINA	SOFA 2 PLAZAS VENECIA COLOR NEGRO	0
30486	REM16 43956	22/09/2011	MOBILIARIO Y EQUIPO DE OFICINA	ARCHIVERO 4 GAVETAS MOD. 304	1852.51
30487	REM06 11891	02/02/2004	MOBILIARIO Y EQUIPO DE OFICINA	VENTILADOR PEDESTAL MITEK	0
30488	REM06 1520	13/12/2003	MOBILIARIO Y EQUIPO DE OFICINA	CREDENZA EN MELAMINA C/4 PTAS.	0
30489	REM06 21543	09/06/2005	MOBILIARIO Y EQUIPO DE OFICINA	SILLON EJEC. EN TELA	0
30490	REM06 24729	30/09/2006	MOBILIARIO Y EQUIPO DE OFICINA	ACRILICO	0
30491	REM06 25190	31/10/2006	MOBILIARIO Y EQUIPO DE OFICINA	ESCRITORIO EJECUTIVO EN ESCUADRA C/ARCHIVERO 2CJS	0
30492	REM06 25191	31/10/2006	MOBILIARIO Y EQUIPO DE OFICINA	LIBRERO	0
30493	REM06 25192	31/10/2006	MOBILIARIO Y EQUIPO DE OFICINA	CREDENZA	0
30494	REM06 25224	31/10/2006	MOBILIARIO Y EQUIPO DE OFICINA	ARCHIVERO	0
30495	REM06 25994	31/05/2007	MOBILIARIO Y EQUIPO DE OFICINA	SILLA DE VISITA EN PLIANA	13.29
30496	REM06 26001	31/05/2007	MOBILIARIO Y EQUIPO DE OFICINA	SILLA DE VISITA EN PLIANA	13.29
30497	REM06 2831	12/10/2001	MOBILIARIO Y EQUIPO DE OFICINA	SILLA SECRET.TAPIZADA	0
30498	SIM10 2832	12/10/2001	MOBILIARIO Y EQUIPO DE OFICINA	SILLA SECRET.TAPIZADA	0
30499	REM06 2872	12/10/2001	MOBILIARIO Y EQUIPO DE OFICINA	SILLA SECRET.TAPIZADA	0
30500	REM06 29800	30/04/2008	MOBILIARIO Y EQUIPO DE OFICINA	ARCHIVERO COLOR CAFE 4 GAVETAS	517.37
30502	IMV10 10781	12/06/2002	MOBILIARIO Y EQUIPO DE OFICINA	ESTANTE METALICO C/8 CHAROLAS	0
30503	IMV10 10783	12/06/2002	MOBILIARIO Y EQUIPO DE OFICINA	ESTANTE METALICO C/8 CHAROLAS	0
30506	REM11 1407	27/10/1998	MOBILIARIO Y EQUIPO DE OFICINA	ESCRITORIO DE MADERA 5 CAJONES	0
30507	REM11 1408	27/10/1998	MOBILIARIO Y EQUIPO DE OFICINA	CREDENZA DE MADERA 2 CAJONES	0
30509	REM11 1425	27/10/1998	MOBILIARIO Y EQUIPO DE OFICINA	ARCHIVERO MELAMINA 3 GAVETAS	0
30510	REM11 29808	30/04/2008	MOBILIARIO Y EQUIPO DE OFICINA	SILLA DE VISITA SIN CODERAS NEGRA	52.69
30511	REM11 29843	30/04/2008	MOBILIARIO Y EQUIPO DE OFICINA	SILLA DE VISITA SIN CODERAS	52.69
30512	REM11 29845	30/04/2008	MOBILIARIO Y EQUIPO DE OFICINA	SILLA DE VISITA SIN CODERAS	52.69
30513	REM11 29847	30/04/2008	MOBILIARIO Y EQUIPO DE OFICINA	SILLA DE VISITA SIN CODERAS	52.69
30514	REM11 30033	30/04/2008	MOBILIARIO Y EQUIPO DE OFICINA	ESCRITORIO EJECUTIVO C/CREDENZA Y LIBRERO C/3 CAJONES	904
30515	REM11 30034	30/04/2008	MOBILIARIO Y EQUIPO DE OFICINA	SILLA DE VISITA S/CODERAS MOD. GENOVA COLOR NEGRO	52.69
30516	REM11 30035	30/04/2008	MOBILIARIO Y EQUIPO DE OFICINA	SILLA DE VISITA S/CODERAS MOD. GENOVA COLOR NEGRO	52.69
30517	REM11 30041	30/04/2008	MOBILIARIO Y EQUIPO DE OFICINA	SILLA DE VISITA S/CODERAS MOD. GENOVA COLOR NEGRO	52.69
30519	REM11 30370	31/07/2008	MOBILIARIO Y EQUIPO DE OFICINA	SILLON EJECUTIVO ALFARO NEGRO	256.64
30523	REM11 31347	31/05/2008	MOBILIARIO Y EQUIPO DE OFICINA	SILLA DE VISITA MOD. GENOVA NEGRO	55.98
30527	REM11 21624	14/06/2005	MOBILIARIO Y EQUIPO DE OFICINA	ESCRITORIO PENINSULA C/LATERAL	0
30528	REM13 43957	22/09/2011	MOBILIARIO Y EQUIPO DE OFICINA	ARCHIVERO 4 GAVETAS MOD. 304	1852.5
30529	REM10 0551	20/09/2001	MOBILIARIO Y EQUIPO DE OFICINA	ARCHIVERO METALICO. C/4 GAVETAS	0
30530	REM10 11329	10/06/1998	MOBILIARIO Y EQUIPO DE OFICINA	SILLA SECRET.TELA AZUL	0
30531	REM10 11950	22/07/2002	MOBILIARIO Y EQUIPO DE OFICINA	VENTILADOR DE MESA Y PEDESTAL 3 EN 1	0
30532	REM10 1221	18/04/2001	MOBILIARIO Y EQUIPO DE OFICINA	SILLA TUBULAR APILABLE	0
30533	REM10 1376	27/10/1998	MOBILIARIO Y EQUIPO DE OFICINA	CREDENZA EN MADERA	0
30534	REM10 21592	14/06/2005	MOBILIARIO Y EQUIPO DE OFICINA	SILLA SECRETARIAL NEGRA	0
30535	REM10 21619	14/06/2005	MOBILIARIO Y EQUIPO DE OFICINA	SILLA TUBULAR APILABLE	0
30536	REM10 21620	14/06/2005	MOBILIARIO Y EQUIPO DE OFICINA	SILLA TUBULAR APILABLE	0
30537	REM10 21621	14/06/2005	MOBILIARIO Y EQUIPO DE OFICINA	ESCRITORIO SECRETARIAL SCUADRA DE MELAMINA DE 1.6	0
30539	REM10 2773	08/11/2001	MOBILIARIO Y EQUIPO DE OFICINA	SILLA TUBULAR APILABLE	0
30540	REM10 28923	30/06/2008	MOBILIARIO Y EQUIPO DE OFICINA	SILLA SECRETARIAL S/CODERAS	101.57
30541	REM10 29838	30/04/2008	MOBILIARIO Y EQUIPO DE OFICINA	ESCRITORIO TIPO ESCUADRA DE 1.20 COLOR MAPLE	366.52
30542	REM10 29839	30/04/2008	MOBILIARIO Y EQUIPO DE OFICINA	ESCRITORIO TIPO ESCUADRA DE 1.20 COLOR MAPLE	366.52
30543	REM10 29840	30/04/2008	MOBILIARIO Y EQUIPO DE OFICINA	BANCA 3 PLAZAS C/AZUL ELECTRICO MOD. SOLUTION	240.88
30544	REM10 29841	30/04/2008	MOBILIARIO Y EQUIPO DE OFICINA	BANCA 3 PLAZAS C/AZUL ELECTRICO MOD. SOLUTION	240.88
30545	REM10 29847	31/05/2008	MOBILIARIO Y EQUIPO DE OFICINA	ESCRITORIO EJECUTIVO C/CREDENZA Y LIBRERO C/3 CAJONES	1409.18
30546	REM10 30080	30/04/2008	MOBILIARIO Y EQUIPO DE OFICINA	ARCHIVERO 4 GAVETAS COLOR MAPLE	560
30547	REM10 30181	31/05/2008	MOBILIARIO Y EQUIPO DE OFICINA	SILLA DE VISITA S/CODERAS COLOR MAPLE	79.78
30548	REM10 30182	31/05/2008	MOBILIARIO Y EQUIPO DE OFICINA	SILLA DE VISITA S/CODERAS COLOR MAPLE	79.78
30549	REM10 30183	31/05/2008	MOBILIARIO Y EQUIPO DE OFICINA	SILLON KALHO 5000 BLANCO	356.76
30550	REM10 3717	08/06/2000	MOBILIARIO Y EQUIPO DE OFICINA	CESTO P/BASURA METALICO	0
30551	REM15 42172	31/10/2010	MOBILIARIO Y EQUIPO DE OFICINA	ESCRITORIO EN L 120 CAOBA LINEA ITALIA	1561.67
30552	REM15 42177	31/10/2010	MOBILIARIO Y EQUIPO DE OFICINA	SILLA SECRETARIAL DE TRABAJO TAPIZ TELA COLOR NEGRA MARC	612.33
30553	REM15 42179	31/10/2010	MOBILIARIO Y EQUIPO DE OFICINA	SILLA PARA VISITANTE TAPIZ TELA COLOR NEGRA MARCA REQUIE	383.34
30554	REM15 42180	31/10/2010	MOBILIARIO Y EQUIPO DE OFICINA	SILLA PARA VISITANTE TAPIZ TELA COLOR NEGRA MARCA REQUIE	383.34
30555	REM15 42188	31/10/2010	MOBILIARIO Y EQUIPO DE OFICINA	MESA REDONDA M129 DE 110 CMS COLOR CAOBA LINEA ITALIA	818.26
30556	REM15 42193	31/10/2010	MOBILIARIO Y EQUIPO DE OFICINA	SILLON EJECUTIVO ECONOMICO EN PIEL VINIL RESPALDO ALTO MA	755.97
30557	REM15 42201	31/10/2010	MOBILIARIO Y EQUIPO DE OFICINA	SILLA PARA VISITANTE TAPIZ TELA COLOR NEGRA MARCA REQUIE	383.34
30558	REM15 42202	31/10/2010	MOBILIARIO Y EQUIPO DE OFICINA	SILLA PARA VISITANTE TAPIZ TELA COLOR NEGRA MARCA REQUIE	383.34
30559	REM15 42203	31/10/2010	MOBILIARIO Y EQUIPO DE OFICINA	SILLA PARA VISITANTE TAPIZ TELA COLOR NEGRA MARCA REQUIE	383.34
30560	REM15 42204	31/10/2010	MOBILIARIO Y EQUIPO DE OFICINA	SILLA PARA VISITANTE TAPIZ TELA COLOR NEGRA MARCA REQUIE	383.34
30561	REM15 42217	31/10/2010	MOBILIARIO Y EQUIPO DE OFICINA	SILLON SOF A 2 PLAZAS VENECIA NEGRO	1620.86
30562	REM13 42218	31/10/2010	MOBILIARIO Y EQUIPO DE OFICINA	SILLON SOF A 2 PLAZAS VENECIA NEGRO	1620.86
30563	REM15 43958	22/09/2011	MOBILIARIO Y EQUIPO DE OFICINA	ARCHIVERO 4 GAVETAS MOD. 304	1852.5
30564	REM12 0540	20/09/2001	MOBILIARIO Y EQUIPO DE OFICINA	SILLA SECRET. C/ROD.	0
30565	REM12 11946	22/07/2002	MOBILIARIO Y EQUIPO DE OFICINA	VENTILADOR DE MESA Y PEDESTAL 3 EN 1	0
30567	REM12 21378	04/05/2005	MOBILIARIO Y EQUIPO DE OFICINA	SILLA DE VISITA	0
30568	REM12 21379	04/05/2005	MOBILIARIO Y EQUIPO DE OFICINA	SILLA DE VISITA	0
30569	REM12 21380	04/05/2005	MOBILIARIO Y EQUIPO DE OFICINA	SILLA DE VISITA	0
30570	REM12 21381	04/05/2005	MOBILIARIO Y EQUIPO DE OFICINA	SILLA DE VISITA	0
30571	REM12 21383	04/05/2005	MOBILIARIO Y EQUIPO DE OFICINA	SILLA SEC. C/RODAJAS	0
30572	REM12 21489	20/05/2005	MOBILIARIO Y EQUIPO DE OFICINA	ARCHIVERO MET. C/4 GAVETAS	0
30573	REM12 21504	26/05/2005	MOBILIARIO Y EQUIPO DE OFICINA	ESCRITORIO EJEC. PENINSULA	0
30574	REM12 23707	03/03/2006	MOBILIARIO Y EQUIPO DE OFICINA	PINTARRON 90 X 60	0
30575	REM12 29802	30/04/2008	MOBILIARIO Y EQUIPO DE OFICINA	SILLON EJECUTIVO EN PIEL NEGRO	335.77
30576	REM12 30338	31/05/2008	MOBILIARIO Y EQUIPO DE OFICINA	ESCRITORIO C/2 CAJONES	460.25
30577	REM12 30339	31/05/2008	MOBILIARIO Y EQUIPO DE OFICINA	CREDENZA 2 PUERTAS Y LIBRERO C/2 PUERTAS	460.25
30578	REM12 31223	30/06/2008	MOBILIARIO Y EQUIPO DE OFICINA	MODULO DE RECEPCION ERGOS COLOR CHERR/NEGRO C/ ARCHIV	545.23
30579	REM12 31224	30/06/2008	MOBILIARIO Y EQUIPO DE OFICINA	MESA PARA CAFE MILENIUM COLOR NOGAL	110.44
30580	REM14 0549	20/09/2001	MOBILIARIO Y EQUIPO DE OFICINA	ESCRITORIO MELAM. C/2 CJNS.	0
30582	REM14 1377	27/10/1998	MOBILIARIO Y EQUIPO DE OFICINA	SILLON EJEC. C/RODAJAS Y CODERAS	0
30583	DPV10 1360	27/10/1998	MOBILIARIO Y EQUIPO DE OFICINA	ARCHIVERO METALICO 2 GAVETAS	0
30585	REM14 1455	28/10/1998	MOBILIARIO Y EQUIPO DE OFICINA	MESA DE TRABAJO MELAMINA 1 CAJON	0
30586	DPV10 1456	28/10/1998	MOBILIARIO Y EQUIPO DE OFICINA	MESA DE TRABAJO DE MELAMINA 1 CAJON	0
30587	DPV10 21265	11/01/2005	MOBILIARIO Y EQUIPO DE OFICINA	SILLA SECRETARIAL C/RODAJAS	0
30588	REM14 21610	16/06/2005	MOBILIARIO Y EQUIPO DE OFICINA	MUEBLE P/COMPUTADORA	0
30589	REM14 21611	16/06/2005	MOBILIARIO Y EQUIPO DE OFICINA	SILLA TUBULAR APILABLE	0
30590	REM14 21613	16/06/2005	MOBILIARIO Y EQUIPO DE OFICINA	SILLA TUBULAR APILABLE	0
30591	REM14 21614	16/06/2005	MOBILIARIO Y EQUIPO DE OFICINA	ESCRITORIO PENINSULA C/LATERAL	0
30593	REM14 24208	08/06/2006	MOBILIARIO Y EQUIPO DE OFICINA	VENTILADOR DE PEDESTAL LASKO	0
30594	REM14 28924	30/06/2008	MOBILIARIO Y EQUIPO DE OFICINA	SILLA SECRETARIAL	101.57
30595	REM14 28925	30/06/2008	MOBILIARIO Y EQUIPO DE OFICINA	SILLA SECRETARIAL S/CODERAS	101.57
30596	REM14 29842	30/04/2008	MOBILIARIO Y EQUIPO DE OFICINA	MESA REDONDA COLOR MAPLE MOD. ITALIA	274.29
30597	REM14 29844	30/04/2008	MOBILIARIO Y EQUIPO DE OFICINA	SILLA DE VISITA SIN CODERAS AZUL ELECTRICO	52.69
30598	REM14 29846	30/04/2008	MOBILIARIO Y EQUIPO DE OFICINA	SILLA DE VISITA SIN CODERAS AZUL ELECTRICO	52.69
30599	REM14 29848	30/04/2008	MOBILIARIO Y EQUIPO DE OFICINA	SILLA DE VISITA SIN CODERAS AZUL ELECTRICO	52.69
30600	REM14 30173	30/04/2008	MOBILIARIO Y EQUIPO DE OFICINA	ESCRITORIO EN ESCUADRA	1713.37
30601	REM14 30174	30/04/2008	MOBILIARIO Y EQUIPO DE OFICINA	LIBRERO C/2 PTAS Y CREDENZA C/2 PTAS.	600
30602	REM14 30176	30/04/2008	MOBILIARIO Y EQUIPO DE OFICINA	SILLA DE VISITA OFIK COLOR MAPLE	97.37
30603	REM14 30177	30/04/2008	MOBILIARIO Y EQUIPO DE OFICINA	SILLA DE VISITA OFIK COLOR MAPLE	97.37
30604	REM14 30178	30/04/2008	MOBILIARIO Y EQUIPO DE OFICINA	SILLA DE VISITA OFIK COLOR MAPLE	97.37
30605	REM14 30179	30/04/2008	MOBILIARIO Y EQUIPO DE OFICINA	SILLA DE VISITA OFIK COLOR MAPLE	97.37

30606	REM14 30180		30/04/2008	MOBILIARIO Y EQUIPO DE OFICINA	SILLA DE VISITA OFIK COLOR MAPLE	97.37
30607	REM14 31348		31/05/2008	MOBILIARIO Y EQUIPO DE OFICINA	SILLA DE VISITA MOD. GENOVA AZUL	55.98
30608	REM14 31349		31/05/2008	MOBILIARIO Y EQUIPO DE OFICINA	SILLA DE VISITA MOD. GENOVA AZUL	55.98
30609	REM14 31350		31/05/2008	MOBILIARIO Y EQUIPO DE OFICINA	SILLA DE VISITA MOD. GENOVA AZUL	55.98
30612	REM14 30175		30/04/2008	MOBILIARIO Y EQUIPO DE OFICINA	ARCHIVERO DE 4 GAVETAS	288.63
30613	REM08 26929		31/07/2008	MOBILIARIO Y EQUIPO DE OFICINA	SILLON EJECUTIVO	258.64
30614	PMD10 0595		19/09/2001	MOBILIARIO Y EQUIPO DE OFICINA	SILLON SEMIEJEC. C/ROD.Y COD.	0
30623	IMD10 0998		23/10/1998	MOBILIARIO Y EQUIPO DE OFICINA	MESA DE TRABAJO DE MELAMINA 1 CAJON	0
30624	CIM10 1003		23/10/1998	MOBILIARIO Y EQUIPO DE OFICINA	ESCRITORIO SEMIEJECUTIVO METALICO	0
30628	IMD10 28789		31/05/2008	MOBILIARIO Y EQUIPO DE OFICINA	LIBRERO COLOR VINO C/4 PATAS	423.54
30630	IMD10 28790		31/05/2008	MOBILIARIO Y EQUIPO DE OFICINA	CREDENZA COLOR VINO	423.54
30631	DAF18 28791		31/05/2008	MOBILIARIO Y EQUIPO DE OFICINA	ESCRITORIO C/ARCHIVERO C/2 CJONES COLOR VINO	423.54
30633	REM03 29850		30/04/2008	MOBILIARIO Y EQUIPO DE OFICINA	MESA REDONDA NEGRA MOD ITALIA	274.29
30634	REM09 29851		30/04/2008	MOBILIARIO Y EQUIPO DE OFICINA	SILLA DE VISITA SIN CODERAS NEGRA	52.69
30635	REM09 29852		30/04/2008	MOBILIARIO Y EQUIPO DE OFICINA	SILLA DE VISITA SIN CODERAS NEGRA	52.69
30636	REM16 29853		30/04/2008	MOBILIARIO Y EQUIPO DE OFICINA	SILLA DE VISITA SIN CODERAS NEGRA	52.69
30637	REM16 29854		30/04/2008	MOBILIARIO Y EQUIPO DE OFICINA	SILLA DE VISITA SIN CODERAS NEGRA	52.69
30638	REM16 29855		30/04/2008	MOBILIARIO Y EQUIPO DE OFICINA	SILLA DE VISITA SIN CODERAS NEGRA	52.69
30639	REM04 29856		30/04/2008	MOBILIARIO Y EQUIPO DE OFICINA	SILLA DE VISITA SIN CODERAS NEGRA	52.69
30640	REM01 29857		30/04/2008	MOBILIARIO Y EQUIPO DE OFICINA	SILLA DE VISITA SIN CODERAS NEGRA	52.69
30641	REM01 29858		30/04/2008	MOBILIARIO Y EQUIPO DE OFICINA	SILLA DE VISITA SIN CODERAS NEGRA	52.69
30642	REM05 29811		30/04/2008	MOBILIARIO Y EQUIPO DE OFICINA	SILLA DE VISITA SIN CODERAS NEGRA	52.69
30643	REM05 29812		30/04/2008	MOBILIARIO Y EQUIPO DE OFICINA	SILLA DE VISITA SIN CODERAS NEGRA	52.69
30644	REM09 1046		23/10/1998	MOBILIARIO Y EQUIPO DE OFICINA	SILLA SEMIEJECUTIVA C/ROD.COD.	0
30645	REM05 1047		23/10/1998	MOBILIARIO Y EQUIPO DE OFICINA	MESA P/MAQUINA MELAMINA C/RODAJA	0
30646	AE 10762		12/06/2002	MOBILIARIO Y EQUIPO DE OFICINA	ESTANTE METALICO C/8 CHAROLAS*CROC	0
30647	REM05 11902		22/07/2002	MOBILIARIO Y EQUIPO DE OFICINA	VENTILADOR DE MESA Y PEDESTAL 3 EN 1	0
30648	REM05 12271		20/07/1999	MOBILIARIO Y EQUIPO DE OFICINA	SILLA SECRETARIAL TELA NEGRO	0
30650	REM05 1524		26/09/2001	MOBILIARIO Y EQUIPO DE OFICINA	MESA P/MAQUINA C/ROD.	0
30651	REM05 17379		06/01/2003	MOBILIARIO Y EQUIPO DE OFICINA	ENFRIADOR CALENTADOR PETROLEUM	0
30652	REM05 21601		14/06/2005	MOBILIARIO Y EQUIPO DE OFICINA	ARCHIVERO OFIK METALICO DE 4 GAVETAS	0
30653	REM05 21602		14/06/2005	MOBILIARIO Y EQUIPO DE OFICINA	ESCRITORIO SECRETARIAL	0
30654	REM05 21609		14/06/2005	MOBILIARIO Y EQUIPO DE OFICINA	VENTILADOR DE PEDESTAL HOLMAN	0
30655	REM05 24513		31/08/2006	MOBILIARIO Y EQUIPO DE OFICINA	ARCHIVERO MET. C/3 GAVETAS	0
30656	REM05 24759		30/09/2006	MOBILIARIO Y EQUIPO DE OFICINA	SILLA DE VISITA	0
30657	REM05 24760		30/09/2006	MOBILIARIO Y EQUIPO DE OFICINA	SILLA DE VISITA	0
30658	REM05 24762		30/09/2006	MOBILIARIO Y EQUIPO DE OFICINA	SILLA DE VISITA	0
30659	REM05 28304		30/06/2008	MOBILIARIO Y EQUIPO DE OFICINA	SILLON EJECUTIVO	184.91
30660	CIM10 2880		16/10/2001	MOBILIARIO Y EQUIPO DE OFICINA	ESCRITORIO SECRET.MELAM.C/4 CJNS.	0
30661	REM05 28927		30/06/2008	MOBILIARIO Y EQUIPO DE OFICINA	SILLA SECRETARIAL S/CODERAS	101.57
30662	REM05 29810		30/04/2008	MOBILIARIO Y EQUIPO DE OFICINA	SILLA DE VISITA SIN CODERAS NEGRA	52.69
30663	REM05 30159		30/04/2008	MOBILIARIO Y EQUIPO DE OFICINA	SILLA DE VISITA S/CODERAS MOD. GENOVA COLOR NEGRO	52.69
30664	REM05 30160		30/04/2008	MOBILIARIO Y EQUIPO DE OFICINA	SILLA DE VISITA S/CODERAS MOD. GENOVA COLOR NEGRO	52.69
30665	REM05 30161		30/04/2008	MOBILIARIO Y EQUIPO DE OFICINA	SILLA DE VISITA S/CODERAS MOD. GENOVA COLOR NEGRO	52.69
30666	REM05 30162		30/04/2008	MOBILIARIO Y EQUIPO DE OFICINA	SILLA DE VISITA S/CODERAS MOD. GENOVA COLOR NEGRO	52.69
30667	REM05 30163		30/04/2008	MOBILIARIO Y EQUIPO DE OFICINA	SILLA DE VISITA S/CODERAS MOD. GENOVA COLOR NEGRO	52.69
30668	REM05 30164		30/04/2008	MOBILIARIO Y EQUIPO DE OFICINA	SILLA DE VISITA S/CODERAS MOD. GENOVA COLOR NEGRO	52.69
30669	REM05 30343		31/05/2008	MOBILIARIO Y EQUIPO DE OFICINA	ESCRITORIO ESCUADRA C/3 CAJONES	526.27
30670	REM05 30344		31/05/2008	MOBILIARIO Y EQUIPO DE OFICINA	LIBRERO C/2 PUERTAS Y 2 ENTREPAÑOS	420.37
30671	REM05 30345		31/05/2008	MOBILIARIO Y EQUIPO DE OFICINA	ESCRITORIO ESCUADRA C/3 CAJONES	526.27
30672	REM05 30348		31/05/2008	MOBILIARIO Y EQUIPO DE OFICINA	LIBRERO C/2 PUERTAS COLOR GUINDA	402.41
30673	REM05 30375		31/07/2008	MOBILIARIO Y EQUIPO DE OFICINA	SILLON EJECUTIVO ALFARO NEGRO	258.64
30674	REM02 4329		03/12/2001	MOBILIARIO Y EQUIPO DE OFICINA	SILLA P/JUNTA APILABLE PLIANA CAFE	0
30675	REM02 0280		02/02/2004	MOBILIARIO Y EQUIPO DE OFICINA	MESA DE CENTRO METALICA	0
30676	REM02 1080		09/10/2003	MOBILIARIO Y EQUIPO DE OFICINA	ARCHIVERO METALICO C/3 CJNS.	0
30677	REM02 11640		26/09/2001	MOBILIARIO Y EQUIPO DE OFICINA	SILLA SECRET. C/PISTON NEGRO	0
30680	REM02 20468		21/10/2004	MOBILIARIO Y EQUIPO DE OFICINA	VENTILADOR DE PEDESTAL	0
30681	REM02 2389		04/10/2001	MOBILIARIO Y EQUIPO DE OFICINA	SILLON EJEC. C/ROD.COD. PISTON	0
30682	REM02 28305		30/06/2008	MOBILIARIO Y EQUIPO DE OFICINA	SILLA SECRETARIAL C/RODAJAS	101.57
30683	REM02 28306		30/06/2008	MOBILIARIO Y EQUIPO DE OFICINA	SILLA SECRETARIAL C/RODAJAS	101.57
30684	REM02 28931		30/06/2008	MOBILIARIO Y EQUIPO DE OFICINA	SILLON EJECUTIVO	377.74
30685	REM02 2917		18/10/2001	MOBILIARIO Y EQUIPO DE OFICINA	SILLA SECRET. C/ROD.	0
30686	REM02 29919		31/05/2008	MOBILIARIO Y EQUIPO DE OFICINA	SILLA DE VISITA GENOVA C/CODERAS COLOR CAFE	65.84
30687	REM02 29920		31/05/2008	MOBILIARIO Y EQUIPO DE OFICINA	SILLA DE VISITA GENOVA C/CODERAS COLOR CAFE	65.84
30688	REM02 29921		31/05/2008	MOBILIARIO Y EQUIPO DE OFICINA	SILLA DE VISITA GENOVA C/CODERAS COLOR CAFE	65.84
30689	REM02 29922		31/05/2008	MOBILIARIO Y EQUIPO DE OFICINA	SILLA DE VISITA GENOVA C/CODERAS COLOR CAFE	65.84
30690	REM02 29946		31/05/2008	MOBILIARIO Y EQUIPO DE OFICINA	ESCRITORIO EJECUTIVO C/CREDENZA Y LIBRERO C/3 CAJONES	1409.18
30691	REM02 31533		30/06/2008	MOBILIARIO Y EQUIPO DE OFICINA	ARCHIVERO C/4 GAVETAS COLOR MAPLE	603.77
30692	REM02 3287		02/02/2004	MOBILIARIO Y EQUIPO DE OFICINA	MESA DE MADERA C/1 CJN.	0
30693	REM02 42213		30/11/2010	MOBILIARIO Y EQUIPO DE OFICINA	VENTILADOR DE TORRE LASKO 3 VELOCIDADES Y CONTROL REMO	430.79
30694	REM02 4267		30/10/2001	MOBILIARIO Y EQUIPO DE OFICINA	MESA MELAM.GRANDE P/JUNTAS	0
30695	REM02 4325		03/12/2001	MOBILIARIO Y EQUIPO DE OFICINA	SILLA P/JUNTA APILABLE PLIANA CAFE	0
30696	REM02 4326		03/12/2001	MOBILIARIO Y EQUIPO DE OFICINA	SILLA P/JUNTA APILABLE PLIANA CAFE	0
30697	REM02 4327		03/12/2001	MOBILIARIO Y EQUIPO DE OFICINA	SILLA P/JUNTA APILABLE PLIANA CAFE	0
30698	REM02 4328		03/12/2001	MOBILIARIO Y EQUIPO DE OFICINA	SILLA P/JUNTA APILABLE PLIANA CAFE	0
30699	REM02 4330		03/12/2001	MOBILIARIO Y EQUIPO DE OFICINA	SILLA P/JUNTA APILABLE PLIANA CAFE	0
30700	REM02 4331		03/12/2001	MOBILIARIO Y EQUIPO DE OFICINA	SILLA P/JUNTA APILABLE PLIANA CAFE	0
30701	REM02 4332		03/12/2001	MOBILIARIO Y EQUIPO DE OFICINA	SILLA P/JUNTA APILABLE PLIANA CAFE	0
30702	REM02 7184	NHP0642	21/01/2003	MOBILIARIO Y EQUIPO DE OFICINA	ENGARGOLADORA GBC	0
30704	DPV10 1539		28/10/1998	MOBILIARIO Y EQUIPO DE OFICINA	ARCHIVERO METALICO 3 GAVETAS	0
30705	REM03 28795		31/05/2008	MOBILIARIO Y EQUIPO DE OFICINA	LIBRERO COLOR VINO C/4 PATAS	423.54
30706	REM03 28796		31/05/2008	MOBILIARIO Y EQUIPO DE OFICINA	CREDENZA COLOR VINO	423.54
30707	REM03 28797		31/05/2008	MOBILIARIO Y EQUIPO DE OFICINA	ESCRITORIO C/ARCHIVERO C/2 CJONES COLOR VINO	423.54
30708	REM03 29828		30/06/2008	MOBILIARIO Y EQUIPO DE OFICINA	SILLA SECRETARIAL S/CODERAS	101.57
30709	REM03 29826		30/04/2008	MOBILIARIO Y EQUIPO DE OFICINA	SILLA DE VISITA SIN CODERAS NEGRA	52.69
30710	REM03 29827		30/04/2008	MOBILIARIO Y EQUIPO DE OFICINA	SILLA DE VISITA SIN CODERAS NEGRA	52.69
30711	REM03 29828		30/04/2008	MOBILIARIO Y EQUIPO DE OFICINA	SILLA DE VISITA SIN CODERAS NEGRA	52.69
30712	REM03 29829		30/04/2008	MOBILIARIO Y EQUIPO DE OFICINA	SILLA DE VISITA SIN CODERAS NEGRA	52.69
30713	REM03 29830		30/04/2008	MOBILIARIO Y EQUIPO DE OFICINA	SILLA DE VISITA SIN CODERAS NEGRA	52.69
30714	REM03 29831		30/04/2008	MOBILIARIO Y EQUIPO DE OFICINA	SILLA DE VISITA SIN CODERAS NEGRA	52.69
30715	REM03 30371		31/07/2008	MOBILIARIO Y EQUIPO DE OFICINA	SILLA SECRETARIAL OFIK NEGRO	107.21
30716	REM03 30373		31/07/2008	MOBILIARIO Y EQUIPO DE OFICINA	SILLA SECRETARIAL OFIK NEGRO	107.21
30717	REM03 30374		31/07/2008	MOBILIARIO Y EQUIPO DE OFICINA	SILLON EJECUTIVO ALFARO NEGRO	256.64
30718	REM03 3755		07/06/2000	MOBILIARIO Y EQUIPO DE OFICINA	CESTO P/BASURA LAMINA	0
30719	REM03 43958		22/09/2011	MOBILIARIO Y EQUIPO DE OFICINA	ARCHIVERO 4 GAVETAS MOD. 304	1852.5
30721	REM08 1087		01/10/2001	MOBILIARIO Y EQUIPO DE OFICINA	ARCHIVERO MELAMINA C/3 GAVETAS	0
30724	REM08 2458		10/12/2001	MOBILIARIO Y EQUIPO DE OFICINA	ARCHIVERO MELAM. C/4 GAVETAS'	0
30725	REM08 28783		31/05/2008	MOBILIARIO Y EQUIPO DE OFICINA	LIBRERO COLOR VINO C/4 PATAS	423.54
30726	REM08 28784		31/05/2008	MOBILIARIO Y EQUIPO DE OFICINA	CREDENZA COLOR VINO	423.54
30727	REM08 28785		31/05/2008	MOBILIARIO Y EQUIPO DE OFICINA	ESCRITORIO C/ ARCHIVERO C/ 2 CJNES COLOR VINO	423.54
30728	REM11 29813		30/04/2008	MOBILIARIO Y EQUIPO DE OFICINA	MESA REDONDA NEGRA MOD ITALIA	274.29
30729	REM09 29814		30/04/2008	MOBILIARIO Y EQUIPO DE OFICINA	SILLA DE VISITA	52.69
30730	REM03 29815		30/04/2008	MOBILIARIO Y EQUIPO DE OFICINA	SILLA DE VISITA SIN CODERAS NEGRA	52.69
30731	REM03 29817		30/04/2008	MOBILIARIO Y EQUIPO DE OFICINA	SILLA DE VISITA SIN CODERAS NEGRA	52.69
30732	REM02 29925		31/05/2008	MOBILIARIO Y EQUIPO DE OFICINA	SILLA DE VISITA GENOVA C/CODERAS COLOR NEGRO	65.84
30733	REM01 30387		30/06/2008	MOBILIARIO Y EQUIPO DE OFICINA	SILLA SECRETARIAL OFIK NEGRO	105.69
30734	REM08 30388		30/06/2008	MOBILIARIO Y EQUIPO DE OFICINA	SILLA SECRETARIAL OFIK NEGRO	105.69
30735	REM08 30391		31/07/2008	MOBILIARIO Y EQUIPO DE OFICINA	SILLON EJECUTIVO ALFARO NEGRO	258.64
30737	REM08 43961		22/09/2011	MOBILIARIO Y EQUIPO DE OFICINA	ARCHIVEROMOVIL 2 CJS MOD 106	655.55

30738	REM03 43862		22/09/2011	MOBILIARIO Y EQUIPO DE OFICINA	ARCHIVERO MOVIL 2 CAJNS MOD 106	0.74
30740	SAY10 0009		13/10/1998	MOBILIARIO Y EQUIPO DE OFICINA	CREDENZA EN MELAMINA 4 CAJONES 2PUERTAS	0
30741	SAY10 0044		23/10/2003	MOBILIARIO Y EQUIPO DE OFICINA	ARCHIVERO METALICO 4 GAVETAS 1 CHAPA	0
30743	SAY10 0123		25/06/1999	MOBILIARIO Y EQUIPO DE OFICINA	ARCHIVERO METALICO C/2 GAVETAS	0
30745	SAY10 0230		25/06/1999	MOBILIARIO Y EQUIPO DE OFICINA	ESCRITORIO SEMIEJEC.MELAMINA C/4 CJNS.	0
30746	SAY10 0244		06/12/2001	MOBILIARIO Y EQUIPO DE OFICINA	ESCRITORIO EJEC. MELAMINA C/4 CAJONES	0
30748	SAY10 0254		26/11/2003	MOBILIARIO Y EQUIPO DE OFICINA	CREDENZA EN MELAMINA CON DOS PUERTAS	0
30753	SAY10 0999		05/06/2000	MOBILIARIO Y EQUIPO DE OFICINA	CESTO P/BASURA TIPO COLONIAL	0
30755	SAY10 1015		03/10/2002	MOBILIARIO Y EQUIPO DE OFICINA	ARCHIVERO MET. C/3 GABETAS	0
30756	SAY10 1054		15/11/2001	MOBILIARIO Y EQUIPO DE OFICINA	SILLA SECRET. C/ROD.	0
30758	SAY10 10846		13/06/2002	MOBILIARIO Y EQUIPO DE OFICINA	VENTILADOR DE PEDESTAL MYTEK	0
30759	DPV10 1107		27/09/2001	MOBILIARIO Y EQUIPO DE OFICINA	SILLA TUBULAR APILABLE	0
30760	SAY10 11373		02/10/2002	MOBILIARIO Y EQUIPO DE OFICINA	ESCRITORIO SEC. AGLOM. CUB. FORMICA	0
30763	SAY10 11423		08/06/2000	MOBILIARIO Y EQUIPO DE OFICINA	SILLA SECRETARIAL C/PISTON NEUM.	0
30764	SAY10 11431		05/03/1999	MOBILIARIO Y EQUIPO DE OFICINA	CESTO PARA BASURA TIPO COLONIAL	0
30765	SAY10 11584		25/06/1999	MOBILIARIO Y EQUIPO DE OFICINA	ESCRITORIO SEMIEJEC. C/2 PEDES.	0
30768	PIL10 11626		25/06/2002	MOBILIARIO Y EQUIPO DE OFICINA	SILLA SECRETARIAL C/RODAJAS A	0
30770	SAY10 12517		04/08/1999	MOBILIARIO Y EQUIPO DE OFICINA	CREDENZA EN MELAMINA C/2 ENTREP.	0
30771	DPV11 1263		27/10/1998	MOBILIARIO Y EQUIPO DE OFICINA	ARCHIVERO METALICO 4 GAVETAS	0
30774	SAY10 13136		02/12/2003	MOBILIARIO Y EQUIPO DE OFICINA	LIBRERO	0
30777	SAY10 13283		06/11/2002	MOBILIARIO Y EQUIPO DE OFICINA	MESA PARA CAFETERA A	0
30778	DPV11 13284		21/11/2002	MOBILIARIO Y EQUIPO DE OFICINA	SILLA APILABLE NEGRA	0
30779	DPV10 13288		21/11/2002	MOBILIARIO Y EQUIPO DE OFICINA	SILLA APILABLE NEGRA	0
30780	SAY10 1352		27/10/1998	MOBILIARIO Y EQUIPO DE OFICINA	SILLA TUBULAR APILABLE NEGRA	0
30781	SAY10 1357		27/10/1998	MOBILIARIO Y EQUIPO DE OFICINA	TELEFONO	0
30782	SAY10 1354		27/10/1998	MOBILIARIO Y EQUIPO DE OFICINA	ESCRITORIO SECRETARIAL MELAMINA 2 CJNES.	0
30783	SAY10 1367		08/12/1998	MOBILIARIO Y EQUIPO DE OFICINA	ARCHIVERO MELAMINA 4 GAVETAS	0
30784	SAY10 13697		07/01/2000	MOBILIARIO Y EQUIPO DE OFICINA	MESA TRABAJO MADERA CHICA	0
30786	SAY10 1433		27/09/2001	MOBILIARIO Y EQUIPO DE OFICINA	ESCRITORIO SECREATARIAL 2 CAJONES	0
30787	DPV11 14434		03/12/2001	MOBILIARIO Y EQUIPO DE OFICINA	MESA P/COMPUTADORA MELAMINA (COMOD.)	0
30789	SAY10 14658		08/08/2000	MOBILIARIO Y EQUIPO DE OFICINA	CESTOS P/BASURA COLON.CIRC. (7) *P.ALTA	0
30791	SAY10 14658		08/08/2000	MOBILIARIO Y EQUIPO DE OFICINA	REGULADOR DE VOLTAJE SOLA BASIC	0
30793	SAY10 14660		08/08/2000	MOBILIARIO Y EQUIPO DE OFICINA	CESTOS P/BASURA COLON.CIRC. (7) *P.BAJA	0
30794	SAY10 14681		08/09/2000	MOBILIARIO Y EQUIPO DE OFICINA	SILLA VISITA C/COD. TAPIZ	0
30797	SAY10 15771		10/05/2001	MOBILIARIO Y EQUIPO DE OFICINA	SILLA SECRET. C/RODAJAS Y CODERAS	0
30798	SAY10 16278		18/07/2001	MOBILIARIO Y EQUIPO DE OFICINA	CATRE MET. LONA	0
30800	SAY10 16279		18/07/2001	MOBILIARIO Y EQUIPO DE OFICINA	CATRE MET. LONA	0
30801	SAY10 16306	1ACVN002759	26/11/2003	MOBILIARIO Y EQUIPO DE OFICINA	CONMUTADOR PANASONIC	0
30803	SAY10 17384		06/01/2003	MOBILIARIO Y EQUIPO DE OFICINA	SILLA VISITA C/ROD Y COD EN PIEL	0
30804	SAY10 17385		06/01/2003	MOBILIARIO Y EQUIPO DE OFICINA	SILLA VISITA C/ROD Y COD EN PIEL	0
30806	SAY10 17390		06/01/2003	MOBILIARIO Y EQUIPO DE OFICINA	PINTARRON GRANDE C/VITRINA	0
30807	SAY10 17433		26/02/2003	MOBILIARIO Y EQUIPO DE OFICINA	SILLA VISITA NOVA A	0
30808	SAY10 17513		29/10/2003	MOBILIARIO Y EQUIPO DE OFICINA	SILLA APILABLE NEGRA A	0
30809	SAY10 17525		29/10/2003	MOBILIARIO Y EQUIPO DE OFICINA	SILLA APILABLE NEGRA A	0
30810	SAY10 17582		22/04/2003	MOBILIARIO Y EQUIPO DE OFICINA	ESCRITORIO SECRETARIAL MEL. 2 CAJ. A	0
30811	SAY10 17691		05/05/2003	MOBILIARIO Y EQUIPO DE OFICINA	SILLA SECRETARIAL A	0
30812	DPV11 17738		09/06/2003	MOBILIARIO Y EQUIPO DE OFICINA	SILLA TUBULAR APILABLE NEGRA A	0
30813	SAY10 18023		05/11/2003	MOBILIARIO Y EQUIPO DE OFICINA	CESTO PARA BASURA	0
30814	SAY10 18077		05/11/2003	MOBILIARIO Y EQUIPO DE OFICINA	SILLA APILABLE	0
30815	SAY10 18078		05/11/2003	MOBILIARIO Y EQUIPO DE OFICINA	SILLA PARIS	0
30816	SAY10 18128		07/11/2003	MOBILIARIO Y EQUIPO DE OFICINA	CESTO PARA BASURA AZAR	0
30818	SAY10 19164		12/02/2004	MOBILIARIO Y EQUIPO DE OFICINA	SILLA SECRETARIAL MOD. REQUIENZ AZUL	0
30820	SAY10 19481		27/02/2004	MOBILIARIO Y EQUIPO DE OFICINA	MESA PARA COMPUTADORA F.	0
30821	SAY10 19498		27/02/2004	MOBILIARIO Y EQUIPO DE OFICINA	SILLA TUBULAR APILABLE F.	0
30823	SAY10 19957		24/05/2004	MOBILIARIO Y EQUIPO DE OFICINA	LIBRERO 1.80X2.20 4 PTAS. 2 HOJAS	0
30824	DPV11 2036		15/11/2001	MOBILIARIO Y EQUIPO DE OFICINA	MESA CENTRO MELAMINA	0
30825	DPV11 20479		27/10/2004	MOBILIARIO Y EQUIPO DE OFICINA	SILLA GENOVA	0
30826	SAY10 20482		27/10/2004	MOBILIARIO Y EQUIPO DE OFICINA	SILLA GENOVA	0
30827	DPV10 20483	Bodega	27/10/2004	MOBILIARIO Y EQUIPO DE OFICINA	SILLA APILABLE	0
30828	SAY10 20487		27/10/2004	MOBILIARIO Y EQUIPO DE OFICINA	SILLA GENOVA	0
30829	SAY10 20500		27/09/2004	MOBILIARIO Y EQUIPO DE OFICINA	SILLA GENOVA N	0
30830	SAY10 20504		27/09/2004	MOBILIARIO Y EQUIPO DE OFICINA	SILLA GENOVA N	0
30831	DPV10 20507		27/09/2004	MOBILIARIO Y EQUIPO DE OFICINA	SILLA GENOVA N	0
30832	DPV10 2070		24/06/1999	MOBILIARIO Y EQUIPO DE OFICINA	SILLA TUBULAR APILABLE	0
30833	SAY10 20849		04/04/2005	MOBILIARIO Y EQUIPO DE OFICINA	SILLA SECRETARIAL C/RODAJAS	0
30834	SAY10 21186		30/04/2005	MOBILIARIO Y EQUIPO DE OFICINA	TABLERO DE CORCHO	0
30835	SAY10 21205		04/04/2005	MOBILIARIO Y EQUIPO DE OFICINA	MESA DE TRABAJO EN MELAMINA	0
30837	DFA20 21255		12/04/2005	MOBILIARIO Y EQUIPO DE OFICINA	SILLA TIPO CAJA	0
30838	SAY10 21261		12/04/2005	MOBILIARIO Y EQUIPO DE OFICINA	SILLA SEC. C/RODAJAS	0
30839	UTI10 21399		02/05/2005	MOBILIARIO Y EQUIPO DE OFICINA	SILLA SECRETARIAL C/RODAJAS	0
30840	SAY10 21462		18/05/2005	MOBILIARIO Y EQUIPO DE OFICINA	ESCRITORIO SEMIEJEC. C/2 CJG. Y CREDENZA	0
30844	SAY10 21594		14/06/2005	MOBILIARIO Y EQUIPO DE OFICINA	SILLA TUBULAR APILABLE	0
30846	SAY10 21642		21/06/2005	MOBILIARIO Y EQUIPO DE OFICINA	VENTILADOR DE PISO	0
30847	SAY10 21643		21/06/2005	MOBILIARIO Y EQUIPO DE OFICINA	VENTILADOR DE PISO MAN	0
30850	SAY10 22280		10/08/2005	MOBILIARIO Y EQUIPO DE OFICINA	ARCHIVERO 4 GAVETAS	0
30851	SAY10 22860		13/10/2005	MOBILIARIO Y EQUIPO DE OFICINA	ARCHIVERO MET. C/4 GAVETAS	0
30852	SAY10 2259		31/05/2001	MOBILIARIO Y EQUIPO DE OFICINA	SILLA SECRET.C/ROD.	0
30853	SAY10 22794		05/11/2005	MOBILIARIO Y EQUIPO DE OFICINA	SILLA DE VISITA C/CODERAS	0
30854	SAY10 22795		05/11/2005	MOBILIARIO Y EQUIPO DE OFICINA	SILLA DE VISITA C/CODERAS	0
30855	SAY10 22796		05/11/2005	MOBILIARIO Y EQUIPO DE OFICINA	SILLA DE VISITA C/CODERAS	0
30856	SAY10 22797		05/11/2005	MOBILIARIO Y EQUIPO DE OFICINA	SILLA DE VISITA C/CODERAS	0
30857	SAY10 22798		05/11/2005	MOBILIARIO Y EQUIPO DE OFICINA	SILLA DE VISITA C/CODERAS	0
30858	SAY10 22800		05/11/2005	MOBILIARIO Y EQUIPO DE OFICINA	SILLA DE VISITA C/CODERAS	0
30859	SAY10 22801		05/11/2005	MOBILIARIO Y EQUIPO DE OFICINA	SILLA DE VISITA	0
30860	SAY10 22802		05/11/2005	MOBILIARIO Y EQUIPO DE OFICINA	SILLA DE VISITA C/CODERAS	0
30861	SAY10 22803		05/11/2005	MOBILIARIO Y EQUIPO DE OFICINA	SILLA DE VISITA C/CODERAS	0
30862	SAY10 22804		05/11/2005	MOBILIARIO Y EQUIPO DE OFICINA	SILLON EJECUTIVO EN PIEL	0
30863	SAY10 22813		24/10/2005	MOBILIARIO Y EQUIPO DE OFICINA	ARCHIVERO MELAMINA C/4 CAJONES	0
30864	SAY10 22814		24/10/2005	MOBILIARIO Y EQUIPO DE OFICINA	ARCHIVERO MELAMINA C/4 CAJONES	0
30865	SAY10 22815		05/11/2005	MOBILIARIO Y EQUIPO DE OFICINA	SILLA DE VISITA C/CODERAS	0
30867	SAY10 2361		31/10/1998	MOBILIARIO Y EQUIPO DE OFICINA	MESA DE TRABAJO EN MADERA CIRCULAR	0
30868	SAY10 2363		31/10/1998	MOBILIARIO Y EQUIPO DE OFICINA	SILLA DE MADERA EN IMITACION PIEL CODERA	0
30869	SAY10 2364		31/10/1998	MOBILIARIO Y EQUIPO DE OFICINA	SILLA DE MADERA EN IMITACION PIEL CODERA	0
30870	SAY10 2367		31/10/1998	MOBILIARIO Y EQUIPO DE OFICINA	SILLA DE MADERA EN IMITACION PIEL CODERA	0
30871	SAY10 2368		31/10/1998	MOBILIARIO Y EQUIPO DE OFICINA	ESCRITORIO EJECUTIVO MADERA 7 CJNES.	0
30872	SAY10 2369		31/10/1998	MOBILIARIO Y EQUIPO DE OFICINA	CREDENZA DE MADERA 4 CAJONES 1 CRISTAL	0
30874	SAY10 23721		23/03/2006	MOBILIARIO Y EQUIPO DE OFICINA	PERCHERO	0
30876	SAY10 2382		02/11/1998	MOBILIARIO Y EQUIPO DE OFICINA	MESA DE MADERA DE CENTRO CON CRISTAL	0
30877	SAY10 2384		02/11/1998	MOBILIARIO Y EQUIPO DE OFICINA	MESA DE MADERA CHICA CON CRISTAL	0
30878	SAY10 2388		13/12/2003	MOBILIARIO Y EQUIPO DE OFICINA	ESCRITORIO SECRET. MELAM. C/4 CJNS.	0
30879	SAY10 2390		02/11/1998	MOBILIARIO Y EQUIPO DE OFICINA	BIOMBO DE MADERA 3 CRISTALES C/ESCUDO	0
30881	SAY10 2397		15/11/2001	MOBILIARIO Y EQUIPO DE OFICINA	PORTAGARRAFON MET.	0
30882	SAY10 24027		30/06/2006	MOBILIARIO Y EQUIPO DE OFICINA	SILLON EJECUTIVO	0
30883	SAY10 24089		31/07/2006	MOBILIARIO Y EQUIPO DE OFICINA	PINTARRON BLANCO CHICO	0
30884	SAY10 24118		01/08/2006	MOBILIARIO Y EQUIPO DE OFICINA	AESCRITORIO PENINSULA GRAFITO	0
30888	SAY10 24289		16/08/2006	MOBILIARIO Y EQUIPO DE OFICINA	MESA DE RECINTO PARA CABILDO	0
30889	SAY10 24291		16/08/2006	MOBILIARIO Y EQUIPO DE OFICINA	VENTILADOR DE PEDESTAL LASKO	0
30890	SAY10 24300		20/08/2006	MOBILIARIO Y EQUIPO DE OFICINA	VENTILADOR DE PISO CICLONE	0
30891	SAY10 24303		20/08/2006	MOBILIARIO Y EQUIPO DE OFICINA	VENTILADOR DE PISO CICLONE	0

30892	SAY10 24306	20/06/2006	MOBILIARIO Y EQUIPO DE OFICINA	VENTILADOR DE PISO CICLONE	0
30893	SAY10 2450	10/12/2001	MOBILIARIO Y EQUIPO DE OFICINA	ESCRITORIO SECRET.MELAM. C/4 CJNS.	0
30894	SAY10 24518	31/08/2006	MOBILIARIO Y EQUIPO DE OFICINA	ESCRITORIO P/COMPUTADORA COLOR NOGAL	0
30895	SAY10 24519	31/08/2006	MOBILIARIO Y EQUIPO DE OFICINA	ESCRITORIO P/COMPUTADORA COLOR NOGAL	0
30896	DPV10 24520	31/08/2006	MOBILIARIO Y EQUIPO DE OFICINA	SOFA LISBOA NEGRO 1 PLAZA	0
30897	SAY10 24521	31/08/2006	MOBILIARIO Y EQUIPO DE OFICINA	SOFA LISBOA NEGRO 2 PLAZAS	0
30898	DPV11 24522	31/08/2006	MOBILIARIO Y EQUIPO DE OFICINA	SOFA LISBOA NEGRO 3 PLAZAS	0
30899	SAY10 24553	30/11/2006	MOBILIARIO Y EQUIPO DE OFICINA	ARCHIVERO C/1 CAJON Y RUEDAS	0
30900	SAY10 24555	30/11/2006	MOBILIARIO Y EQUIPO DE OFICINA	ARCHIVERO C/1 CAJON Y RUEDAS	0
30901	SAY10 24556	30/11/2006	MOBILIARIO Y EQUIPO DE OFICINA	PENINSULA C/LATERAL CAJON Y PORTATECLADO	0
30902	SAY10 24557	30/11/2006	MOBILIARIO Y EQUIPO DE OFICINA	PENINSULA C/LATERAL Y PORTATECLADO	0
30903	SAY10 24558	30/11/2006	MOBILIARIO Y EQUIPO DE OFICINA	PENINSULA C/LATERAL Y PORTATECLADO	0
30905	SAY10 2457	15/11/2001	MOBILIARIO Y EQUIPO DE OFICINA	ARCHIVERO MELAM. C/4 CJNS.	0
30906	SAY10 24665	30/09/2006	MOBILIARIO Y EQUIPO DE OFICINA	SILLA DE VISITA EN PLIANA	0
30907	SAY10 24666	30/09/2006	MOBILIARIO Y EQUIPO DE OFICINA	SILLA DE VISITA EN PLIANA	0
30908	DSP10 24668	30/09/2006	MOBILIARIO Y EQUIPO DE OFICINA	MESA DE TRABAJO EN MELAMINA	0
30909	SAY10 2467	14/06/2000	MOBILIARIO Y EQUIPO DE OFICINA	ESCRITORIO SECRET.MELAM.C/2 CJNS.	0
30910	SAY10 2513	04/10/2001	MOBILIARIO Y EQUIPO DE OFICINA	ESCRITORIO SECRET.MELAM. C/4 CJNS.	0
30911	SAY10 25139	31/08/2006	MOBILIARIO Y EQUIPO DE OFICINA	MESA DE RECINTO PARA CABILDO	0
30912	SAY10 25140	31/08/2006	MOBILIARIO Y EQUIPO DE OFICINA	MESA DE RECINTO PARA CABILDO	0
30913	SAY10 25141	31/08/2006	MOBILIARIO Y EQUIPO DE OFICINA	MESA DE RECINTO PARA CABILDO	0
30914	SAY10 25142	31/08/2006	MOBILIARIO Y EQUIPO DE OFICINA	MESA DE RECINTO PARA CABILDO	0
30915	SAY10 2515	03/11/1998	MOBILIARIO Y EQUIPO DE OFICINA	LIBRERO MELAMINA 3 ENTREPAÑOS 2 PUERTAS	0
30916	SAY10 2521	04/10/2001	MOBILIARIO Y EQUIPO DE OFICINA	MESA P/COMPUT.MELAM. C/ROD.	0
30917	SAY10 2522	03/12/2001	MOBILIARIO Y EQUIPO DE OFICINA	MESA P/MAQUINA DE ESC. C/ROD.	0
30918	DSA10 2535	04/10/2001	MOBILIARIO Y EQUIPO DE OFICINA	SILLON EJEC. C/ROD.COD.	0
30919	DPV11 2584	03/10/2001	MOBILIARIO Y EQUIPO DE OFICINA	SILLA TUBULAR APILABLE	0
30920	SAY10 2586	04/11/1998	MOBILIARIO Y EQUIPO DE OFICINA	ESCRITORIO EJECUTIVO MADERA 7 CJNES.C/VI	0
30921	SAY10 2587	04/11/1998	MOBILIARIO Y EQUIPO DE OFICINA	CREDENZA 3 CAJONES 2 PUERTAS	0
30922	SAY10 2588	04/11/1998	MOBILIARIO Y EQUIPO DE OFICINA	COMODA DE MADERA CON VIDRIO 2 PUERTAS	0
30923	SAY10 2589	04/11/1998	MOBILIARIO Y EQUIPO DE OFICINA	ARCHIVERO MELAMINA 3 GAVETAS	0
30924	SAY10 2591	04/11/1998	MOBILIARIO Y EQUIPO DE OFICINA	CESTO DE BASURA LAMINA	0
30925	SAY10 2595	04/11/1998	MOBILIARIO Y EQUIPO DE OFICINA	CHAROLA PAPELERA MELAMINA 1 PLAZA	0
30926	SAY10 25981	31/05/2007	MOBILIARIO Y EQUIPO DE OFICINA	SILLA DE VISITA EN PLIANA	13.29
30927	SAY10 25982	31/05/2007	MOBILIARIO Y EQUIPO DE OFICINA	SILLA DE VISITA EN PLIANA	13.29
30928	SAY10 25985	31/05/2007	MOBILIARIO Y EQUIPO DE OFICINA	SILLA DE VISITA EN PLIANA	13.29
30929	SAY10 25986	31/05/2007	MOBILIARIO Y EQUIPO DE OFICINA	SILLA DE VISITA EN PLIANA	13.29
30930	SAY10 25987	31/05/2007	MOBILIARIO Y EQUIPO DE OFICINA	SILLA DE VISITA EN PLIANA	13.29
30931	SAY10 25988	31/05/2007	MOBILIARIO Y EQUIPO DE OFICINA	SILLA DE VISITA EN PLIANA	13.29
30932	SAY10 25989	31/05/2007	MOBILIARIO Y EQUIPO DE OFICINA	SILLA DE VISITA EN PLIANA	13.29
30933	SAY10 25991	31/05/2007	MOBILIARIO Y EQUIPO DE OFICINA	SILLA DE VISITA EN PLIANA	13.29
30934	SAY10 25992	31/05/2007	MOBILIARIO Y EQUIPO DE OFICINA	SILLA DE VISITA EN PLIANA	13.29
30935	SAY10 25993	31/05/2007	MOBILIARIO Y EQUIPO DE OFICINA	SILLA DE VISITA EN PLIANA	13.29
30936	SAY10 25994	31/05/2007	MOBILIARIO Y EQUIPO DE OFICINA	SILLA DE VISITA EN PLIANA	13.29
30937	SAY10 25995	31/05/2007	MOBILIARIO Y EQUIPO DE OFICINA	SILLA DE VISITA EN PLIANA	13.29
30938	SAY10 25997	31/05/2007	MOBILIARIO Y EQUIPO DE OFICINA	SILLA DE VISITA EN PLIANA	13.29
30939	SAY10 25998	31/05/2007	MOBILIARIO Y EQUIPO DE OFICINA	SILLA DE VISITA EN PLIANA	13.29
30940	SAY10 25999	31/05/2007	MOBILIARIO Y EQUIPO DE OFICINA	SILLA DE VISITA EN PLIANA	13.29
30942	SAY10 26000	31/05/2007	MOBILIARIO Y EQUIPO DE OFICINA	SILLA DE VISITA EN PLIANA	13.29
30943	SAY10 26002	31/05/2007	MOBILIARIO Y EQUIPO DE OFICINA	SILLA DE VISITA EN PLIANA	13.29
30944	SAY10 26003	31/05/2007	MOBILIARIO Y EQUIPO DE OFICINA	SILLA SECRETARIAL	13.29
30945	SAY10 26004	31/05/2007	MOBILIARIO Y EQUIPO DE OFICINA	SILLA DE VISITA EN PLIANA	13.29
30946	SAY10 2601	04/11/1998	MOBILIARIO Y EQUIPO DE OFICINA	ESTANTE METALICO	0
30947	SAY10 2603	04/11/1998	MOBILIARIO Y EQUIPO DE OFICINA	SILLON VISITANTE 1 PLAZA PLIANA	0
30948	SAY10 2604	04/11/1998	MOBILIARIO Y EQUIPO DE OFICINA	SILLON VISITANTE 1 PLAZA PLIANA	0
30949	SAY10 2605	04/11/1998	MOBILIARIO Y EQUIPO DE OFICINA	SILLON VISITANTE 1 PLAZA PLIANA	0
30950	SAY10 25119	31/03/2007	MOBILIARIO Y EQUIPO DE OFICINA	VENTILADOR DE PISO	0
30951	SAY10 2613	04/11/1998	MOBILIARIO Y EQUIPO DE OFICINA	LIBRERO COLONIAL 2 PTAS. C/CRISTAL 2 CJN	0
30952	SAY10 2653	04/11/1998	MOBILIARIO Y EQUIPO DE OFICINA	MESA MADERA TIPO COLONIAL	0
30954	SAY10 26987	30/09/2007	MOBILIARIO Y EQUIPO DE OFICINA	SILLA BLANCA	76.68
30955	SAY10 26988	30/09/2007	MOBILIARIO Y EQUIPO DE OFICINA	SILLA BLANCA	76.68
30956	SAY10 26989	30/09/2007	MOBILIARIO Y EQUIPO DE OFICINA	SILLA BLANCA	76.68
30957	SAY10 26990	30/09/2007	MOBILIARIO Y EQUIPO DE OFICINA	SILLA BLANCA	76.68
30958	SAY10 26992	30/09/2007	MOBILIARIO Y EQUIPO DE OFICINA	SILLA BLANCA	76.68
30959	SAY10 26993	30/09/2007	MOBILIARIO Y EQUIPO DE OFICINA	SILLA BLANCA	76.68
30960	SAY10 26994	30/09/2007	MOBILIARIO Y EQUIPO DE OFICINA	SILLA BLANCA	76.68
30961	SAY10 26995	30/09/2007	MOBILIARIO Y EQUIPO DE OFICINA	SILLA BLANCA	76.68
30962	SAY10 26996	30/09/2007	MOBILIARIO Y EQUIPO DE OFICINA	SILLA BLANCA	76.68
30963	SAY10 26997	30/09/2007	MOBILIARIO Y EQUIPO DE OFICINA	SILLA BLANCA	76.68
30964	SAY10 26999	30/09/2007	MOBILIARIO Y EQUIPO DE OFICINA	SILLA BLANCA	76.68
30965	SAY10 27002	30/09/2007	MOBILIARIO Y EQUIPO DE OFICINA	SILLA BLANCA	76.68
30966	SAY10 27003	30/09/2007	MOBILIARIO Y EQUIPO DE OFICINA	SILLA BLANCA	76.68
30967	SAY10 27005	30/09/2007	MOBILIARIO Y EQUIPO DE OFICINA	SILLA BLANCA	76.68
30968	SAY10 27007	30/09/2007	MOBILIARIO Y EQUIPO DE OFICINA	SILLA BLANCA	76.68
30969	SAY10 27008	30/09/2007	MOBILIARIO Y EQUIPO DE OFICINA	SILLA BLANCA	76.68
30970	SAY10 27015	30/09/2007	MOBILIARIO Y EQUIPO DE OFICINA	SILLA BLANCA	76.68
30971	SAY10 27016	30/09/2007	MOBILIARIO Y EQUIPO DE OFICINA	SILLA BLANCA	76.68
30972	SAY10 27018	30/09/2007	MOBILIARIO Y EQUIPO DE OFICINA	SILLA BLANCA	76.68
30973	SAY10 27019	30/09/2007	MOBILIARIO Y EQUIPO DE OFICINA	SILLA BLANCA	76.68
30974	SAY10 27021	30/09/2007	MOBILIARIO Y EQUIPO DE OFICINA	SILLA BLANCA	76.68
30975	SAY10 27022	30/09/2007	MOBILIARIO Y EQUIPO DE OFICINA	SILLA BLANCA	76.68
30976	SAY10 27023	30/09/2007	MOBILIARIO Y EQUIPO DE OFICINA	SILLA BLANCA	128.5
30977	SAY10 27024	30/09/2007	MOBILIARIO Y EQUIPO DE OFICINA	SILLA BLANCA	128.5
30978	SAY10 27025	30/09/2007	MOBILIARIO Y EQUIPO DE OFICINA	SILLA BLANCA	128.5
30979	SAY10 27026	30/09/2007	MOBILIARIO Y EQUIPO DE OFICINA	SILLA BLANCA	128.5
30980	SAY10 27027	30/09/2007	MOBILIARIO Y EQUIPO DE OFICINA	SILLA BLANCA	128.5
30981	SAY10 27028	30/09/2007	MOBILIARIO Y EQUIPO DE OFICINA	SILLA BLANCA	128.5
30982	SAY10 27065	31/10/2007	MOBILIARIO Y EQUIPO DE OFICINA	ESCRITORIO SECRETARIAL	145.83
30983	SAY10 27066	31/10/2007	MOBILIARIO Y EQUIPO DE OFICINA	SILLON SEMIEJECUTIVO EN TELA	60.06
30984	SAY10 27088	30/11/2007	MOBILIARIO Y EQUIPO DE OFICINA	ARCHIVERO MELAMINA C/2 GAVETAS	109.19
30985	SAY10 27110	31/10/2007	MOBILIARIO Y EQUIPO DE OFICINA	ROTAFOLIO TELESCOPICO	89.03
30986	SAY10 2767	04/11/1998	MOBILIARIO Y EQUIPO DE OFICINA	ARCHIVERO MELAMINA 2 GAVETAS	0
30990	SAY13 2774	04/11/1998	MOBILIARIO Y EQUIPO DE OFICINA	SILLON VISITANTE 1 PLAZA VINIL	0
30991	SAY13 2775	04/11/1998	MOBILIARIO Y EQUIPO DE OFICINA	SILLON VISITANTE 1 PLAZA VINIL	0
30992	SAY10 2784	07/07/2001	MOBILIARIO Y EQUIPO DE OFICINA	ESCRITORIO SECRETARIAL MELAMINA	0
30993	SAY10 2785	04/11/1998	MOBILIARIO Y EQUIPO DE OFICINA	MESA PARA MAQUINA 1 ENTREPAÑO	0
30994	SAY10 2788	04/11/1998	MOBILIARIO Y EQUIPO DE OFICINA	MESA PARA MAQUINA	0
30995	SAY10 2787	04/11/1998	MOBILIARIO Y EQUIPO DE OFICINA	SILLA TUBULAR APILABLE	0
30996	SAY10 2791	04/11/1998	MOBILIARIO Y EQUIPO DE OFICINA	SILLA SECRETARIAL	0
31000	SAY10 28092	30/04/2008	MOBILIARIO Y EQUIPO DE OFICINA	SILLON EJECUTIVO REQUEZ	434.11
31001	SAY10 28136	30/06/2008	MOBILIARIO Y EQUIPO DE OFICINA	SILLON TAMAYO COLOR NEGRO	194.91
31002	SAY10 28137	30/06/2008	MOBILIARIO Y EQUIPO DE OFICINA	SILLON EJECUTIVO TAMAYO	194.91
31003	SAY10 28278	31/05/2008	MOBILIARIO Y EQUIPO DE OFICINA	ESCRITORIO EJECUTIVO NAPOLES NEGRO	350.32
31004	SAY10 28279	31/05/2008	MOBILIARIO Y EQUIPO DE OFICINA	ESCRITORIO SECRETARIAL C/2 CAJONES NEGRO	312.8
31005	SAY10 28280	31/05/2008	MOBILIARIO Y EQUIPO DE OFICINA	ESCRITORIO SECRETARIAL C/2 CAJONES NEGRO	312.8
31006	SAY10 28281	31/05/2008	MOBILIARIO Y EQUIPO DE OFICINA	ESCRITORIO SECRETARIAL C/2 CAJONES NEGRO	312.8
31007	SAY10 28804	31/07/2008	MOBILIARIO Y EQUIPO DE OFICINA	SILLA SECRETARIA OFIK	107.21
31013	SAY10 2911	08/08/2000	MOBILIARIO Y EQUIPO DE OFICINA	CESTO P/BASURA MELAMINA	0
31014	SAY10 2934	10/11/1999	MOBILIARIO Y EQUIPO DE OFICINA	MAMPARA P/PERIODICO MURAL	0

31015	SAY10 29864	30/06/2008	MOBILIARIO Y EQUIPO DE OFICINA	ARCHIVERO 4 GAVETAS MELAMINA NEGRO	187.46
31016	SAY10 29926	30/04/2008	MOBILIARIO Y EQUIPO DE OFICINA	SILLA SECRETARIAL C/CODERAS NEGRA MARCA OFIK MOD.1011	110.4
31017	SAY10 29927	30/04/2008	MOBILIARIO Y EQUIPO DE OFICINA	SILLA SECRETARIAL S/CODERAS NEGRA MARCA OFIX MOD. 1001	90.52
31018	SAY10 29928	30/04/2008	MOBILIARIO Y EQUIPO DE OFICINA	SILLA SECRETARIAL S/CODERAS NEGRA MARCA OFIX MOD. 1001	90.52
31019	PIL10 29929	30/04/2008	MOBILIARIO Y EQUIPO DE OFICINA	SILLA SECRETARIAL S/CODERAS NEGRA MARCA OFIX MOD. 1001	90.52
31021	SAY10 30110	30/04/2008	MOBILIARIO Y EQUIPO DE OFICINA	SILLA DE VISITA MOD. GENOVA OFIK	52.69
31022	SAY10 30111	30/04/2008	MOBILIARIO Y EQUIPO DE OFICINA	ARCHIVERO DE 4 GAVETAS COLOR NEGRO	458.4
31023	SAY10 3075	15/11/2001	MOBILIARIO Y EQUIPO DE OFICINA	MESA DE MADERA REDONDA CHICA	0
31029	SAY10 3097	08/06/2000	MOBILIARIO Y EQUIPO DE OFICINA	PORTAGARRAFON C/BASE METALICA	0
31030	SAY10 3098	08/06/2000	MOBILIARIO Y EQUIPO DE OFICINA	ARCHIVERO METALICO C/4 GAVETAS	0
31031	SAY10 3105	08/06/2000	MOBILIARIO Y EQUIPO DE OFICINA	SILLA TUBULAR APILABLE	0
31032	SAY10 3110	28/10/2003	MOBILIARIO Y EQUIPO DE OFICINA	MESA PARA MAQUINA DE ESCRIBIR	0
31033	SAY10 3119	05/11/1998	MOBILIARIO Y EQUIPO DE OFICINA	MESA PARA IMPRESORA	0
31034	SAY10 31202	30/06/2008	MOBILIARIO Y EQUIPO DE OFICINA	ESTANTES METALICOS DE 5 CHAROLAS C/TORNILLOS INCLUIDOS	111.11
31035	SOP10 31203	30/06/2008	MOBILIARIO Y EQUIPO DE OFICINA	ESTANTES METALICOS DE 5 CHAROLAS C/TORNILLOS INCLUIDOS	111.11
31036	SOP10 31204	30/06/2008	MOBILIARIO Y EQUIPO DE OFICINA	ESTANTES METALICOS DE 5 CHAROLAS C/TORNILLOS INCLUIDOS	111.11
31037	SOP10 31205	30/06/2008	MOBILIARIO Y EQUIPO DE OFICINA	ESTANTES METALICOS DE 5 CHAROLAS C/TORNILLOS INCLUIDOS	111.11
31038	SOP10 31206	30/06/2008	MOBILIARIO Y EQUIPO DE OFICINA	ESTANTES METALICOS DE 5 CHAROLAS C/TORNILLOS INCLUIDOS	111.11
31039	SOP10 31207	30/06/2008	MOBILIARIO Y EQUIPO DE OFICINA	ESTANTES METALICOS DE 5 CHAROLAS C/TORNILLOS INCLUIDOS	111.11
31043	SAY10 31405	31/08/2008	MOBILIARIO Y EQUIPO DE OFICINA	SILLA SECRETARIAL C/ROD. C/NEGRA	86.28
31044	SOP10 31406	31/08/2008	MOBILIARIO Y EQUIPO DE OFICINA	SILLA SECRETARIAL C/ROD. C/NEGRA	86.28
31047	SAY10 31409	31/08/2008	MOBILIARIO Y EQUIPO DE OFICINA	SILLA SECRETARIAL C/ROD. C/NEGRA	86.28
31048	SAY10 31410	31/08/2008	MOBILIARIO Y EQUIPO DE OFICINA	SILLA SECRETARIAL C/ROD. C/NEGRA	86.28
31049	SAY10 31411	31/08/2008	MOBILIARIO Y EQUIPO DE OFICINA	SILLA SECRETARIAL C/ROD. C/NEGRA	86.28
31050	SAY10 31412	31/08/2008	MOBILIARIO Y EQUIPO DE OFICINA	SILLA SECRETARIAL C/ROD. C/NEGRA	86.28
31051	SAY10 31413	31/08/2008	MOBILIARIO Y EQUIPO DE OFICINA	SILLA SECRETARIAL C/ROD. C/NEGRA	86.28
31052	SAY10 31414	31/08/2008	MOBILIARIO Y EQUIPO DE OFICINA	SILLA SECRETARIAL C/ROD. C/NEGRA	86.28
31053	SAY10 31415	31/08/2008	MOBILIARIO Y EQUIPO DE OFICINA	SILLA SECRETARIAL C/ROD. C/NEGRA	86.28
31055	DPV13 3143	04/01/2000	MOBILIARIO Y EQUIPO DE OFICINA	SILLA TUBULAR APILABLE C/CODERAS	0
31057	SAY10 3147	04/01/2000	MOBILIARIO Y EQUIPO DE OFICINA	SILLA TUBULAR APILABLE C/CODERAS	0
31058	SAY10 3148	04/01/2000	MOBILIARIO Y EQUIPO DE OFICINA	SILLA TUBULAR APILABLE	0
31059	SAY10 3152	04/01/2000	MOBILIARIO Y EQUIPO DE OFICINA	SILLA TUBULAR APILABLE	0
31060	SAY10 3154	04/01/2000	MOBILIARIO Y EQUIPO DE OFICINA	SILLA TUBULAR APILABLE C/CODERAS	0
31061	SAY10 3155	04/01/2000	MOBILIARIO Y EQUIPO DE OFICINA	SILLA TUBULAR APILABLE	0
31062	SAY10 3160	04/01/2000	MOBILIARIO Y EQUIPO DE OFICINA	SILLA DE MADERA	0
31063	SAY10 3162	04/01/2000	MOBILIARIO Y EQUIPO DE OFICINA	SILLA DE MADERA	0
31066	SAY10 3171	04/01/2000	MOBILIARIO Y EQUIPO DE OFICINA	SILLA MADERA TIPO COLONIAL C/CODERAS	0
31067	SAY10 3172	04/01/2000	MOBILIARIO Y EQUIPO DE OFICINA	SILLA MADERA TIPO COLONIAL C/CODERAS	0
31068	SAY10 3173	04/01/2000	MOBILIARIO Y EQUIPO DE OFICINA	SILLA MADERA TIPO COLONIAL C/CODERAS	0
31069	PMD10 3174	04/01/2000	MOBILIARIO Y EQUIPO DE OFICINA	SILLA MADERA TIPO COLONIAL C/CODERAS	0
31070	SAY10 3175	04/01/2000	MOBILIARIO Y EQUIPO DE OFICINA	SILLA MADERA TIPO COLONIAL C/CODERAS	0
31071	PMD10 3176	04/01/2000	MOBILIARIO Y EQUIPO DE OFICINA	SILLA MADERA TIPO COLONIAL C/CODERAS	0
31072	SAY10 3177	04/01/2000	MOBILIARIO Y EQUIPO DE OFICINA	SILLA MADERA TIPO COLONIAL C/CODERAS	0
31073	SAY10 3178	04/01/2000	MOBILIARIO Y EQUIPO DE OFICINA	SILLA MADERA TIPO COLONIAL C/CODERAS	0
31074	SAY10 3180	04/01/2000	MOBILIARIO Y EQUIPO DE OFICINA	SILLA MADERA TIPO COLONIAL C/CODERAS	0
31076	SAY10 3181	04/01/2000	MOBILIARIO Y EQUIPO DE OFICINA	SILLA MADERA TIPO COLONIAL C/CODERAS	0
31081	SAY10 3182	04/01/2000	MOBILIARIO Y EQUIPO DE OFICINA	SILLA MADERA TIPO COLONIAL C/CODERAS	0
31082	SAY10 3183	04/01/2000	MOBILIARIO Y EQUIPO DE OFICINA	SILLA MADERA TIPO COLONIAL C/CODERAS	0
31083	SAY10 3184	04/01/2000	MOBILIARIO Y EQUIPO DE OFICINA	SILLA MADERA TIPO COLONIAL C/CODERAS	0
31084	SAY10 3185	04/01/2000	MOBILIARIO Y EQUIPO DE OFICINA	SILLA MADERA TIPO COLONIAL C/CODERAS	0
31085	SAY10 3186	04/01/2000	MOBILIARIO Y EQUIPO DE OFICINA	SILLA MADERA TIPO COLONIAL C/CODERAS	0
31086	SAY10 3187	04/01/2000	MOBILIARIO Y EQUIPO DE OFICINA	SILLA MADERA TIPO COLONIAL C/CODERAS	0
31087	SAY10 3188	04/01/2000	MOBILIARIO Y EQUIPO DE OFICINA	SILLA MADERA TIPO COLONIAL C/CODERAS	0
31088	SAY10 3189	04/01/2000	MOBILIARIO Y EQUIPO DE OFICINA	SILLA MADERA TIPO COLONIAL C/CODERAS	0
31089	SAY10 3190	04/01/2000	MOBILIARIO Y EQUIPO DE OFICINA	SILLA MADERA TIPO COLONIAL C/CODERAS	0
31090	SAY10 3191	04/01/2000	MOBILIARIO Y EQUIPO DE OFICINA	SILLA MADERA TIPO COLONIAL C/CODERAS	0
31091	SAY10 3192	04/01/2000	MOBILIARIO Y EQUIPO DE OFICINA	MESA MADERA LABRADA TIPO COLONIAL	0
31092	SAY10 3196	04/01/2000	MOBILIARIO Y EQUIPO DE OFICINA	CESTO BASURA MELAMINA	0
31104	SAY10 32122	31/10/2008	MOBILIARIO Y EQUIPO DE OFICINA	SILLON TAMAYO EN TELA COLOR NEGRO	248.7
31105	SAY10 32123	31/10/2008	MOBILIARIO Y EQUIPO DE OFICINA	ARCHIVERO DE CUATRO GAVETAS	512.29
31106	SAY10 32126	30/06/2008	MOBILIARIO Y EQUIPO DE OFICINA	ESCRITORIO CONJUNTO SECRETARIAL	225
31107	SAY10 32128	30/06/2008	MOBILIARIO Y EQUIPO DE OFICINA	ESCRITORIO CONJUNTO SECRETARIAL COLOR VINO	225
31108	SAY10 32135	30/06/2008	MOBILIARIO Y EQUIPO DE OFICINA	SILLON EJECUTIVO TAMAYO	194.91
31109	SAY10 3215	05/10/2001	MOBILIARIO Y EQUIPO DE OFICINA	SILLA PLASTICO BLANCA	0
31110	SAY10 3223	29/01/2003	MOBILIARIO Y EQUIPO DE OFICINA	SILLON VISITANTE	0
31111	SAY10 3224	29/01/2003	MOBILIARIO Y EQUIPO DE OFICINA	SILLON VISITANTE	0
31113	SAY10 3306	07/02/2002	MOBILIARIO Y EQUIPO DE OFICINA	ESCRITORIO CHICO MELAMINA	0
31118	SAY10 33504	31/10/2008	MOBILIARIO Y EQUIPO DE OFICINA	ESCRITORIO EN ESCUADRA COLOR CAOBA	638.79
31125	SAY10 3372	04/01/2000	MOBILIARIO Y EQUIPO DE OFICINA	BUROE MADERA	0
31126	DFA25 33835	31/12/2008	MOBILIARIO Y EQUIPO DE OFICINA	SILLA DE ESPERA RE-1030	160.8
31128	SAY10 3388	07/11/1998	MOBILIARIO Y EQUIPO DE OFICINA	PERCHERO LAMINA	0
31129	SAY10 3452	06/06/2000	MOBILIARIO Y EQUIPO DE OFICINA	ESTANTE METALICO	0
31132	SAY10 3486	09/11/1998	MOBILIARIO Y EQUIPO DE OFICINA	TARJETERO DE MADERA 7 DIVISIONES	0
31133.	DFA43 35418	31/12/2008	MOBILIARIO Y EQUIPO DE OFICINA	CUADRO	1610.04
31138	SAY10 3552	03/10/2002	MOBILIARIO Y EQUIPO DE OFICINA	SILLA TUBULAR EN MADERA	0
31139	PMD10 3553	02/10/2002	MOBILIARIO Y EQUIPO DE OFICINA	SILLA DE MADERA IMITACION PIEL CON CODERAS	0
31140	SAY10 3554	02/10/2002	MOBILIARIO Y EQUIPO DE OFICINA	SILLA TUBULAR EN MADERA	0
31141	SAY10 3558	08/12/1998	MOBILIARIO Y EQUIPO DE OFICINA	SILLA SECRETARIAL C/RODAJAS	0
31142	SAY10 3584	09/11/1998	MOBILIARIO Y EQUIPO DE OFICINA	SILLA TUBULAR APILABLE	0
31151	DPV11 3580	10/11/1998	MOBILIARIO Y EQUIPO DE OFICINA	SILLA TUBULAR APILABLE	0
31158	SAY10 3585	27/09/2001	MOBILIARIO Y EQUIPO DE OFICINA	BIOMBO DE MADERA	0
31162	SOP10 3608	26/09/2001	MOBILIARIO Y EQUIPO DE OFICINA	ARCHIVERO METALICO C/3 GAVETAS	0
31185	SAY10 36616	31/12/2009	MOBILIARIO Y EQUIPO DE OFICINA	SILLA EN MADERA DE CAOBA TAPIZADA EN PIEL NEGRA PINTADAS	1744.36
31186	SAY10 36617	31/12/2009	MOBILIARIO Y EQUIPO DE OFICINA	SILLA EN MADERA DE CAOBA TAPIZADA EN PIEL NEGRA PINTADAS	1744.36
31187	SAY10 36618	31/12/2009	MOBILIARIO Y EQUIPO DE OFICINA	SILLA EN MADERA DE CAOBA TAPIZADA EN PIEL NEGRA PINTADAS	1744.36
31188	SAY10 36619	31/12/2009	MOBILIARIO Y EQUIPO DE OFICINA	SILLA EN MADERA DE CAOBA TAPIZADA EN PIEL NEGRA PINTADAS	1744.36
31189	SAY10 36620	31/12/2009	MOBILIARIO Y EQUIPO DE OFICINA	SILLA EN MADERA DE CAOBA TAPIZADA EN PIEL NEGRA PINTADAS	1744.36
31190	SAY10 36621	31/12/2009	MOBILIARIO Y EQUIPO DE OFICINA	SILLA EN MADERA DE CAOBA TAPIZADA EN PIEL NEGRA PINTADAS	1744.36
31191	SAY10 36622	31/12/2009	MOBILIARIO Y EQUIPO DE OFICINA	SILLA EN MADERA DE CAOBA TAPIZADA EN PIEL NEGRA PINTADAS	1744.36
31192	SAY10 36623	31/12/2009	MOBILIARIO Y EQUIPO DE OFICINA	SILLA EN MADERA DE CAOBA TAPIZADA EN PIEL NEGRA PINTADAS	1744.36
31193	SAY10 36624	31/12/2009	MOBILIARIO Y EQUIPO DE OFICINA	SILLA EN MADERA DE CAOBA TAPIZADA EN PIEL NEGRA PINTADAS	1744.36
31194	SAY10 36625	31/12/2009	MOBILIARIO Y EQUIPO DE OFICINA	SILLA EN MADERA DE CAOBA TAPIZADA EN PIEL NEGRA PINTADAS	1744.36
31195	SAY10 36626	31/12/2009	MOBILIARIO Y EQUIPO DE OFICINA	SILLA EN MADERA DE CAOBA TAPIZADA EN PIEL NEGRA PINTADAS	1744.36
31196	SAY10 36627	31/12/2009	MOBILIARIO Y EQUIPO DE OFICINA	SILLA EN MADERA DE CAOBA TAPIZADA EN PIEL NEGRA PINTADAS	1744.36
31197	SAY10 36628	31/12/2009	MOBILIARIO Y EQUIPO DE OFICINA	SILLA EN MADERA DE CAOBA TAPIZADA EN PIEL NEGRA PINTADAS	1744.36
31198	SAY10 36629	31/12/2009	MOBILIARIO Y EQUIPO DE OFICINA	SILLA EN MADERA DE CAOBA TAPIZADA EN PIEL NEGRA PINTADAS	1744.36
31199	SAY10 36630	31/12/2009	MOBILIARIO Y EQUIPO DE OFICINA	SILLA EN MADERA DE CAOBA TAPIZADA EN PIEL NEGRA PINTADAS	1744.36
31200	SAY10 36631	31/12/2009	MOBILIARIO Y EQUIPO DE OFICINA	SILLA EN MADERA DE CAOBA TAPIZADA EN PIEL NEGRA PINTADAS	1744.36
31201	SAY10 36632	31/12/2009	MOBILIARIO Y EQUIPO DE OFICINA	SILLA EN MADERA DE CAOBA TAPIZADA EN PIEL NEGRA PINTADAS	1744.36
31202	SAY10 36633	31/12/2009	MOBILIARIO Y EQUIPO DE OFICINA	SILLA EN MADERA DE CAOBA TAPIZADA EN PIEL NEGRA PINTADAS	1744.36
31203	SAY10 36634	31/12/2009	MOBILIARIO Y EQUIPO DE OFICINA	SILLA EN MADERA DE CAOBA TAPIZADA EN PIEL NEGRA PINTADAS	1744.36
31204	SAY10 36635	31/12/2009	MOBILIARIO Y EQUIPO DE OFICINA	SILLA EN MADERA DE CAOBA TAPIZADA EN PIEL NEGRA PINTADAS	1744.36
31205	SAY10 3664	19/01/2001	MOBILIARIO Y EQUIPO DE OFICINA	ESCRITORIO ESCUADRA	0
31207	SAY10 3721	06/06/2000	MOBILIARIO Y EQUIPO DE OFICINA	CESTO P/BASURA MELAMINA	0
31208	SAY10 3787	06/06/2000	MOBILIARIO Y EQUIPO DE OFICINA	CESTO P/BASURA MELAMINA	0
31224	SAY10 4133	08/11/2001	MOBILIARIO Y EQUIPO DE OFICINA	CREDENZA MELAM. C/4 CJNS. 2 PTS.	0
31227	SAY10 4136	18/10/2001	MOBILIARIO Y EQUIPO DE OFICINA	CREDENZA MELAM. C/4 CJNS. 2 PTS.	0
31228	SAY10 42164	31/08/2010	MOBILIARIO Y EQUIPO DE OFICINA	SILLA MOD. Y-201 COLOR BLANCO PATA CROMO ESTILO MODERNO	510.4
31230	SAY10 42165	31/08/2010	MOBILIARIO Y EQUIPO DE OFICINA	SILLA MOD. Y-201 COLOR BLANCO PATA CROMO ESTILO MODERNO	509.71

31231	SAY10 42166	31/08/2010	MOBILIARIO Y EQUIPO DE OFICINA	SILLA MOD. Y-201 COLOR BLANCO PATA CROMO ESTILO MODERNO	509.71
31232	SAY10 42167	31/08/2010	MOBILIARIO Y EQUIPO DE OFICINA	SILLA MOD. Y-201 COLOR BLANCO PATA CROMO ESTILO MODERNO	509.71
31233	SAY10 42168	31/08/2010	MOBILIARIO Y EQUIPO DE OFICINA	SILLA MOD. Y-201 COLOR BLANCO PATA CROMO ESTILO MODERNO	509.71
31234	SAY10 42169	31/08/2010	MOBILIARIO Y EQUIPO DE OFICINA	SILLA MOD. Y-201 COLOR BLANCO PATA CROMO ESTILO MODERNO	509.71
31235	SAY10 42170	31/08/2010	MOBILIARIO Y EQUIPO DE OFICINA	SILLA MOD. Y-201 COLOR BLANCO PATA CROMO ESTILO MODERNO	509.71
31239	SAY10 4824	10/01/2002	MOBILIARIO Y EQUIPO DE OFICINA	SILLON ALTO EJEC. C/ROD. Y COD.	0
31240	SAY10 4826	10/01/2002	MOBILIARIO Y EQUIPO DE OFICINA	SILLA VISITANTE	0
31242	SAY10 4891	10/01/2002	MOBILIARIO Y EQUIPO DE OFICINA	ESCRITORIO EJECTIVO C/2 CJNS.	0
31243	SAY10 4892	10/01/2002	MOBILIARIO Y EQUIPO DE OFICINA	SILLA VISITANTE	0
31244	SAY10 4893	10/01/2002	MOBILIARIO Y EQUIPO DE OFICINA	CREDENZA MELAMINA C/PTEZAS	0
31245	SAY10 4894	10/01/2002	MOBILIARIO Y EQUIPO DE OFICINA	LIBRERO MODULAR C/2 PTAS.	0
31246	SAY10 4895	10/01/2002	MOBILIARIO Y EQUIPO DE OFICINA	REGULADOR DE VOLTAJE	0
31247	SAY10 4896	10/01/2002	MOBILIARIO Y EQUIPO DE OFICINA	CESTO P/BASURA MELAMINA	0
31249	SAY10 5346	08/05/2001	MOBILIARIO Y EQUIPO DE OFICINA	SILLON VISITANTE MADERA 1 PLAZA	0
31250	SAY10 5359	08/10/2003	MOBILIARIO Y EQUIPO DE OFICINA	MESA P/MAQ. MELAMINA	0
31251	SAY10 5600	18/11/1998	MOBILIARIO Y EQUIPO DE OFICINA	ESCRITORIO SECRETARIAL 2 CJNS.	0
31253	DPV11 6088	18/11/1998	MOBILIARIO Y EQUIPO DE OFICINA	MESA DE TRABAJO METALICA C/MELAMINA	0
31254	DSP10 6099	21/10/2003	MOBILIARIO Y EQUIPO DE OFICINA	ARCHIVERO METALICO C/4 GAVETAS	0
31255	SAY10 6162	18/04/2002	MOBILIARIO Y EQUIPO DE OFICINA	SALA BOAL SARAH	0
31257	SAY10 6193	09/05/2001	MOBILIARIO Y EQUIPO DE OFICINA	ESCRITORIO SECRETARIAL CUB/MELAMINA	0
31264	SAY10 6258	18/11/1998	MOBILIARIO Y EQUIPO DE OFICINA	ESCRIT.SECRET.METALICO C/MELAMINA 2 CJNS	0
31265	SAY10 6275	17/10/2003	MOBILIARIO Y EQUIPO DE OFICINA	ESCRITORIO SECRET. METALICO C/MELAM.	0
31267	SAY10 6437	12/12/2003	MOBILIARIO Y EQUIPO DE OFICINA	CONJUNTO MODULAR SECRETARIAL A	0
31268	SAY10 6445	06/12/2001	MOBILIARIO Y EQUIPO DE OFICINA	SILLA VISITA C/CODERAS VINIL	0
31269	SAY10 6446	06/12/2001	MOBILIARIO Y EQUIPO DE OFICINA	SILLA VISITA C/CODERAS VINIL	0
31270	SAY10 6504	06/12/2001	MOBILIARIO Y EQUIPO DE OFICINA	MESA DE TRABAJO METALICA CUB/MELAMINA	0
31271	SAY10 6521	10/01/2003	MOBILIARIO Y EQUIPO DE OFICINA	ESCRITORIO PENINSULA A	0
31272	SAY10 6758	11/12/1998	MOBILIARIO Y EQUIPO DE OFICINA	ESCRITORIO SECRET.MET.CUB/MELAMINA 2 CJN	0
31273	SAY10 6885	29/08/2000	MOBILIARIO Y EQUIPO DE OFICINA	ESCRITORIO MELAMINA	0
31274	DSA10 6959	07/11/2003	MOBILIARIO Y EQUIPO DE OFICINA	SILLA SECRETARIAL C/ROD A	0
31278	SAY10 7914	13/02/2002	MOBILIARIO Y EQUIPO DE OFICINA	GUILLOTINA	0
31279	SAY10 7947	03/10/2002	MOBILIARIO Y EQUIPO DE OFICINA	SILLA SEC. C/ROD. Y COD.	0
31280	SAY10 7953	03/10/2002	MOBILIARIO Y EQUIPO DE OFICINA	SILLA SEC. C/ROD. Y COD.	0
31281	SAY10 7957	14/02/2002	MOBILIARIO Y EQUIPO DE OFICINA	SILLA VISITA C/CUB PLIANA	0
31282	SAY10 7958	14/02/2002	MOBILIARIO Y EQUIPO DE OFICINA	SILLA VISITA C/CUB PLIANA	0
31283	SAY10 7977	14/02/2002	MOBILIARIO Y EQUIPO DE OFICINA	SILLA VISITA S/CUB PLIANA	0
31284	SAY10 7978	14/02/2002	MOBILIARIO Y EQUIPO DE OFICINA	SILLA VISITA C/CUB PLIANA	0
31285	SAY10 7983	14/02/2002	MOBILIARIO Y EQUIPO DE OFICINA	SILLA VISITA C/CUB PLIANA	0
31287	SAY10 8026	24/02/1999	MOBILIARIO Y EQUIPO DE OFICINA	MESA METALICA TRABAJO CUB.FORMAICA	0
31289	SAY10 8167	18/02/2002	MOBILIARIO Y EQUIPO DE OFICINA	PORTAGARRAFON METALICO	0
31290	REM09 8598	03/10/2002	MOBILIARIO Y EQUIPO DE OFICINA	PINTARRON BLANCO 1.70 MTS.	0
31291	SAY10 9335	15/03/2002	MOBILIARIO Y EQUIPO DE OFICINA	SILLON DE VISITA EN COLOR TINTO	0
31292	SAY10 9336	15/03/2002	MOBILIARIO Y EQUIPO DE OFICINA	SILLON DE VISITA EN COLOR TINTO	0
31293	SAY10 9337	15/03/2002	MOBILIARIO Y EQUIPO DE OFICINA	SILLON DE VISITA EN COLOR TINTO	0
31294	SAY10 9344	15/03/2002	MOBILIARIO Y EQUIPO DE OFICINA	SILLON DE VISITA EN COLOR TINTO	0
31295	SAY10 9345	15/03/2002	MOBILIARIO Y EQUIPO DE OFICINA	SILLON DE VISITA EN COLOR TINTO	0
31298	SAY10 9542	10/11/1999	MOBILIARIO Y EQUIPO DE OFICINA	BUROE METALICO COLOR GRIS	0
31299	SAY10 9549	10/11/1999	MOBILIARIO Y EQUIPO DE OFICINA	ARCHIVERO 3 GAVETAS MELAMINA	0
31307	SAY10 3865	19/01/2001	MOBILIARIO Y EQUIPO DE OFICINA	SILLA TUBULAR APILABLE	0
31308	SAY10 3667	19/01/2001	MOBILIARIO Y EQUIPO DE OFICINA	SILLA TUBULAR APILABLE	0
31309	DAF11 3563	19/01/2001	MOBILIARIO Y EQUIPO DE OFICINA	SILLA TUBULAR APILABLE	0
31310	SAY13 0035	14/11/2003	MOBILIARIO Y EQUIPO DE OFICINA	ESCRITORIO SECRETARIAL METALICO CUB.MEL.	0
31311	SAY13 0102	27/02/2003	MOBILIARIO Y EQUIPO DE OFICINA	SILLA SECRETARIAL C/RODAJAS	0
31312	SAY13 0433	14/10/1998	MOBILIARIO Y EQUIPO DE OFICINA	ESCRITORIO SEMIEJECUTIVO EN MELAMINA 4 C	0
31313	SAY13 0472	29/06/2001	MOBILIARIO Y EQUIPO DE OFICINA	SILLA SECRETARIAL C/ROD.	0
31314	SAY13 10486	09/05/2002	MOBILIARIO Y EQUIPO DE OFICINA	ESTANTE METALICO 6 ENTREPAÑOS	0
31315	SAY13 10487	09/05/2002	MOBILIARIO Y EQUIPO DE OFICINA	ESTANTE METALICO 6 ENTREPAÑOS	0
31316	SAY13 10488	09/05/2002	MOBILIARIO Y EQUIPO DE OFICINA	ESTANTE METALICO 6 ENTREPAÑOS	0
31317	SAY13 10489	09/05/2002	MOBILIARIO Y EQUIPO DE OFICINA	ESTANTE METALICO 6 ENTREPAÑOS	0
31318	SAY13 12621	12/08/1999	MOBILIARIO Y EQUIPO DE OFICINA	SILLA SECRETARIAL C/ROD.S/COD.	0
31319	SAY13 1295	18/10/2002	MOBILIARIO Y EQUIPO DE OFICINA	COMODA DE MADERA	0
31320	SAY13 1316	05/07/1999	MOBILIARIO Y EQUIPO DE OFICINA	LIBRERO MADERA COLOR CREMA	0
31321	SAY13 13209	23/05/2003	MOBILIARIO Y EQUIPO DE OFICINA	ARCHIVERO MELAMINA 2 CAJONES A	0
31322	SAY13 13265	12/11/2002	MOBILIARIO Y EQUIPO DE OFICINA	BUROE 2/CAJ MELAMINA A	0
31329	SAY13 13969	20/01/2000	MOBILIARIO Y EQUIPO DE OFICINA	ESTANTE METALICO 7 ENTREPANOS	0
31330	SAY13 13970	20/01/2000	MOBILIARIO Y EQUIPO DE OFICINA	ESTANTE METALICO 7 ENTREPANOS	0
31331	SAY13 13971	20/01/2000	MOBILIARIO Y EQUIPO DE OFICINA	ESTANTE METALICO 7 ENTREPANOS	0
31332	SAY13 13972	20/01/2000	MOBILIARIO Y EQUIPO DE OFICINA	ESTANTE METALICO 7 ENTREPANOS	0
31333	SAY13 13973	20/01/2000	MOBILIARIO Y EQUIPO DE OFICINA	ESTANTE METALICO 7 ENTREPANOS	0
31334	SAY13 13974	20/01/2000	MOBILIARIO Y EQUIPO DE OFICINA	ESTANTE METALICO 7 ENTREPANOS	0
31335	SAY13 13975	20/01/2000	MOBILIARIO Y EQUIPO DE OFICINA	ESTANTE METALICO 7 ENTREPANOS	0
31336	SAY13 13976	20/01/2000	MOBILIARIO Y EQUIPO DE OFICINA	ESTANTE METALICO 7 ENTREPANOS	0
31337	SAY13 13977	20/01/2000	MOBILIARIO Y EQUIPO DE OFICINA	ESTANTE METALICO 7 ENTREPANOS	0
31338	SAY13 13978	20/01/2000	MOBILIARIO Y EQUIPO DE OFICINA	ESTANTE METALICO 7 ENTREPANOS	0
31339	SAY13 13979	20/01/2000	MOBILIARIO Y EQUIPO DE OFICINA	ESTANTE METALICO 7 ENTREPANOS	0
31340	SAY13 13980	20/01/2000	MOBILIARIO Y EQUIPO DE OFICINA	ESTANTE METALICO 7 ENTREPANOS	0
31341	SAY13 13981	20/01/2000	MOBILIARIO Y EQUIPO DE OFICINA	ESTANTE METALICO 7 ENTREPANOS	0
31342	SAY13 13982	20/01/2000	MOBILIARIO Y EQUIPO DE OFICINA	ESTANTE METALICO 7 ENTREPANOS	0
31343	SAY13 13983	20/01/2000	MOBILIARIO Y EQUIPO DE OFICINA	ESTANTE METALICO 7 ENTREPANOS	0
31344	SAY13 13984	20/01/2000	MOBILIARIO Y EQUIPO DE OFICINA	ESTANTE METALICO 7 ENTREPANOS	0
31345	SAY13 13985	20/01/2000	MOBILIARIO Y EQUIPO DE OFICINA	ESTANTE METALICO 7 ENTREPANOS	0
31346	SAY13 13986	20/01/2000	MOBILIARIO Y EQUIPO DE OFICINA	ESTANTE METALICO 7 ENTREPANOS	0
31347	SAY13 13987	20/01/2000	MOBILIARIO Y EQUIPO DE OFICINA	ESTANTE METALICO 7 ENTREPANOS	0
31348	SAY13 1402	12/11/2001	MOBILIARIO Y EQUIPO DE OFICINA	MESA DE TRABAJO CUB.MELAMINA GRANDE	0
31349	SAY13 14020	26/01/2000	MOBILIARIO Y EQUIPO DE OFICINA	MESA MADERA P/IMPRESORA	0
31350	SAY13 14492	04/05/2000	MOBILIARIO Y EQUIPO DE OFICINA	ESTANTE METALICO 7 ENTREPANOS	0
31351	SAY13 14493	04/05/2000	MOBILIARIO Y EQUIPO DE OFICINA	ESTANTE METALICO 7 ENTREPANOS	0
31352	SAY13 14494	04/05/2000	MOBILIARIO Y EQUIPO DE OFICINA	ESTANTE METALICO 7 ENTREPANOS	0
31353	SAY13 14495	04/05/2000	MOBILIARIO Y EQUIPO DE OFICINA	ESTANTE METALICO 7 ENTREPANOS	0
31354	SAY13 14496	04/05/2000	MOBILIARIO Y EQUIPO DE OFICINA	ESTANTE METALICO 7 ENTREPANOS	0
31355	SAY13 14497	04/05/2000	MOBILIARIO Y EQUIPO DE OFICINA	ESTANTE METALICO 7 ENTREPANOS	0
31356	SAY13 14498	04/05/2000	MOBILIARIO Y EQUIPO DE OFICINA	ESTANTE METALICO 7 ENTREPANOS	0
31357	SAY13 14499	04/05/2000	MOBILIARIO Y EQUIPO DE OFICINA	ESTANTE METALICO 7 ENTREPANOS	0
31358	SAY13 14500	04/05/2000	MOBILIARIO Y EQUIPO DE OFICINA	ESTANTE METALICO 7 ENTREPANOS	0
31359	SAY13 14501	04/05/2000	MOBILIARIO Y EQUIPO DE OFICINA	ESTANTE METALICO 7 ENTREPANOS	0
31360	SAY13 14502	04/05/2000	MOBILIARIO Y EQUIPO DE OFICINA	ESTANTE METALICO 7 ENTREPANOS	0
31361	SAY13 14503	04/05/2000	MOBILIARIO Y EQUIPO DE OFICINA	ESTANTE METALICO 7 ENTREPANOS	0
31362	SAY13 14504	04/05/2000	MOBILIARIO Y EQUIPO DE OFICINA	ESTANTE METALICO 7 ENTREPANOS	0
31363	SAY13 14505	04/05/2000	MOBILIARIO Y EQUIPO DE OFICINA	ESTANTE METALICO 7 ENTREPANOS	0
31364	SAY13 14506	04/05/2000	MOBILIARIO Y EQUIPO DE OFICINA	ESTANTE METALICO 7 ENTREPANOS	0
31365	SAY13 14507	04/05/2000	MOBILIARIO Y EQUIPO DE OFICINA	ESTANTE METALICO 7 ENTREPANOS	0
31366	SAY13 14586	29/05/2000	MOBILIARIO Y EQUIPO DE OFICINA	ESTANTE METALICO 7 ENTREPANOS	0
31367	SAY13 14587	29/05/2000	MOBILIARIO Y EQUIPO DE OFICINA	ESTANTE METALICO 7 ENTREPANOS	0
31368	SAY13 14588	29/05/2000	MOBILIARIO Y EQUIPO DE OFICINA	ESTANTE METALICO 7 ENTREPANOS	0
31369	SAY13 14589	29/05/2000	MOBILIARIO Y EQUIPO DE OFICINA	ESTANTE METALICO 7 ENTREPANOS	0
31370	SAY13 14590	29/05/2000	MOBILIARIO Y EQUIPO DE OFICINA	ESTANTE METALICO 7 ENTREPANOS	0
31371	SAY13 14591	29/05/2000	MOBILIARIO Y EQUIPO DE OFICINA	ESTANTE METALICO 5 ENTREPANOS	0
31372	SAY13 14592	29/05/2000	MOBILIARIO Y EQUIPO DE OFICINA	ESTANTE METALICO 5 ENTREPANOS	0
31373	SAY13 14593	29/05/2000	MOBILIARIO Y EQUIPO DE OFICINA	ESTANTE METALICO 5 ENTREPANOS	0

31374	SAY13 14584	05/06/2000	MOBILIARIO Y EQUIPO DE OFICINA	ESTANTE METALICO 7 ENTREPANOS	0
31375	SAY13 14585	05/06/2000	MOBILIARIO Y EQUIPO DE OFICINA	ESTANTE METALICO 7 ENTREPANOS	0
31376	SAY13 14586	05/06/2000	MOBILIARIO Y EQUIPO DE OFICINA	ESTANTE METALICO 7 ENTREPANOS	0
31377	SAY13 14587	05/06/2000	MOBILIARIO Y EQUIPO DE OFICINA	ESTANTE METALICO 7 ENTREPANOS	0
31378	SAY13 14588	05/06/2000	MOBILIARIO Y EQUIPO DE OFICINA	ESTANTE METALICO 7 ENTREPANOS	0
31379	SAY13 14589	05/06/2000	MOBILIARIO Y EQUIPO DE OFICINA	ESTANTE METALICO 7 ENTREPANOS	0
31380	SAY13 14600	05/06/2000	MOBILIARIO Y EQUIPO DE OFICINA	ESTANTE METALICO 5 ENTREPANOS	0
31381	SAY13 14601	05/06/2000	MOBILIARIO Y EQUIPO DE OFICINA	ESTANTE METALICO 5 ENTREPANOS	0
31382	SAY13 14608	05/06/2000	MOBILIARIO Y EQUIPO DE OFICINA	ESTANTE METALICO 7 ENTREPANOS	0
31383	SAY13 14609	05/06/2000	MOBILIARIO Y EQUIPO DE OFICINA	ESTANTE METALICO 7 ENTREPANOS	0
31384	SAY13 14610	05/06/2000	MOBILIARIO Y EQUIPO DE OFICINA	ESTANTE METALICO 7 ENTREPANOS	0
31385	SAY13 14611	05/06/2000	MOBILIARIO Y EQUIPO DE OFICINA	ESTANTE METALICO 7 ENTREPANOS	0
31386	SAY13 14612	05/06/2000	MOBILIARIO Y EQUIPO DE OFICINA	ESTANTE METALICO 5 ENTREPANOS	0
31387	SAY13 14613	05/06/2000	MOBILIARIO Y EQUIPO DE OFICINA	ESTANTE METALICO 5 ENTREPANOS	0
31388	SAY13 14614	05/06/2000	MOBILIARIO Y EQUIPO DE OFICINA	ESTANTE METALICO 5 ENTREPANOS	0
31389	SAY13 14615	05/06/2000	MOBILIARIO Y EQUIPO DE OFICINA	ESTANTE METALICO 5 ENTREPANOS	0
31391	SAY13 14880	06/09/2000	MOBILIARIO Y EQUIPO DE OFICINA	SILLA VISITA C/COD. TAPIZ	0
31392	SAY13 14882	06/09/2000	MOBILIARIO Y EQUIPO DE OFICINA	SILLA VISITA C/COD. TAPIZ	0
31393	SAY13 14883	06/09/2000	MOBILIARIO Y EQUIPO DE OFICINA	SILLA VISITA C/COD. TAPIZ	0
31394	SAY13 15405	27/02/2001	MOBILIARIO Y EQUIPO DE OFICINA	ESTANTE METALICO 6 ENTREPANOS	0
31395	SAY13 15406	27/02/2001	MOBILIARIO Y EQUIPO DE OFICINA	ESTANTE METALICO 6 ENTREPANOS	0
31396	SAY13 15407	27/02/2001	MOBILIARIO Y EQUIPO DE OFICINA	ESTANTE METALICO 6 ENTREPANOS	0
31397	SAY13 15408	27/02/2001	MOBILIARIO Y EQUIPO DE OFICINA	ESTANTE METALICO 6 ENTREPANOS	0
31398	SAY13 15409	27/02/2001	MOBILIARIO Y EQUIPO DE OFICINA	ESTANTE METALICO 6 ENTREPANOS	0
31399	SAY13 15410	27/02/2001	MOBILIARIO Y EQUIPO DE OFICINA	ESTANTE METALICO 6 ENTREPANOS	0
31400	SAY13 15411	27/02/2001	MOBILIARIO Y EQUIPO DE OFICINA	ESTANTE METALICO 6 ENTREPANOS	0
31401	SAY13 15412	27/02/2001	MOBILIARIO Y EQUIPO DE OFICINA	ESTANTE METALICO 6 ENTREPANOS	0
31402	SAY13 15413	27/02/2001	MOBILIARIO Y EQUIPO DE OFICINA	ESTANTE METALICO 6 ENTREPANOS	0
31403	SAY13 15414	27/02/2001	MOBILIARIO Y EQUIPO DE OFICINA	ESTANTE METALICO 6 ENTREPANOS	0
31404	SAY13 15415	27/02/2001	MOBILIARIO Y EQUIPO DE OFICINA	ESTANTE METALICO 5 ENTREPANOS	0
31405	SAY13 15416	27/02/2001	MOBILIARIO Y EQUIPO DE OFICINA	ESTANTE METALICO 5 ENTREPANOS	0
31406	SAY13 15788	14/05/2001	MOBILIARIO Y EQUIPO DE OFICINA	ESTANTE METALICO 7 ENTREPAÑOS	0
31407	SAY13 15789	14/05/2001	MOBILIARIO Y EQUIPO DE OFICINA	ESTANTE METALICO 7 ENTREPAÑOS	0
31408	SAY13 15790	14/05/2001	MOBILIARIO Y EQUIPO DE OFICINA	ESTANTE METALICO 7 ENTREPAÑOS	0
31409	SAY13 15791	14/05/2001	MOBILIARIO Y EQUIPO DE OFICINA	ESTANTE METALICO 7 ENTREPAÑOS	0
31410	SAY13 15792	14/05/2001	MOBILIARIO Y EQUIPO DE OFICINA	ESTANTE METALICO 7 ENTREPAÑOS	0
31411	SAY13 15793	14/05/2001	MOBILIARIO Y EQUIPO DE OFICINA	ESTANTE METALICO 7 ENTREPAÑOS	0
31412	SAY13 15794	14/05/2001	MOBILIARIO Y EQUIPO DE OFICINA	ESTANTE METALICO 7 ENTREPAÑOS	0
31413	SAY13 15795	14/05/2001	MOBILIARIO Y EQUIPO DE OFICINA	ESTANTE METALICO 7 ENTREPAÑOS	0
31414	SAY13 15796	14/05/2001	MOBILIARIO Y EQUIPO DE OFICINA	ESTANTE METALICO 7 ENTREPAÑOS	0
31415	SAY13 15797	14/05/2001	MOBILIARIO Y EQUIPO DE OFICINA	ESTANTE METALICO 7 ENTREPAÑOS	0
31417	SAY13 15799	14/05/2001	MOBILIARIO Y EQUIPO DE OFICINA	ESTANTE METALICO 7 ENTREPAÑOS	0
31418	SAY13 15800	14/05/2001	MOBILIARIO Y EQUIPO DE OFICINA	ESTANTE METALICO 7 ENTREPAÑOS	0
31419	SAY13 15801	14/05/2001	MOBILIARIO Y EQUIPO DE OFICINA	ESTANTE METALICO 7 ENTREPAÑOS	0
31420	SAY13 15802	14/05/2001	MOBILIARIO Y EQUIPO DE OFICINA	ESTANTE METALICO 7 ENTREPAÑOS	0
31421	SAY13 15803	14/05/2001	MOBILIARIO Y EQUIPO DE OFICINA	ESTANTE METALICO 7 ENTREPAÑOS	0
31422	SAY13 15804	14/05/2001	MOBILIARIO Y EQUIPO DE OFICINA	ESTANTE METALICO 7 ENTREPAÑOS	0
31423	SAY13 15805	14/05/2001	MOBILIARIO Y EQUIPO DE OFICINA	ESTANTE METALICO 7 ENTREPAÑOS	0
31424	SAY13 15808	14/05/2001	MOBILIARIO Y EQUIPO DE OFICINA	ESTANTE METALICO 7 ENTREPAÑOS	0
31425	SAY13 15810	14/05/2001	MOBILIARIO Y EQUIPO DE OFICINA	SILLA METALICA	0
31427	SAY13 16039	29/06/2001	MOBILIARIO Y EQUIPO DE OFICINA	ESCRITORIO TIPO ESCUADRA	0
31428	SAY13 16218	07/11/1998	MOBILIARIO Y EQUIPO DE OFICINA	SILLA TUBULAR APILABLE	0
31429	SAY13 17583	28/03/2003	MOBILIARIO Y EQUIPO DE OFICINA	ESTANTE METALICO 6 ENTREPAÑOS	0
31430	SAY13 17584	28/03/2003	MOBILIARIO Y EQUIPO DE OFICINA	ESTANTE METALICO 6 ENTREPAÑOS	0
31431	SAY13 17585	28/03/2003	MOBILIARIO Y EQUIPO DE OFICINA	ESTANTE METALICO 6 ENTREPAÑOS	0
31432	SAY13 17586	28/03/2003	MOBILIARIO Y EQUIPO DE OFICINA	ESTANTE METALICO 6 ENTREPAÑOS	0
31433	SAY13 17587	28/03/2003	MOBILIARIO Y EQUIPO DE OFICINA	ESTANTE METALICO 6 ENTREPAÑOS	0
31434	SAY13 17588	28/03/2003	MOBILIARIO Y EQUIPO DE OFICINA	ESTANTE METALICO 6 ENTREPAÑOS	0
31435	SAY13 17589	28/03/2003	MOBILIARIO Y EQUIPO DE OFICINA	ESTANTE METALICO 6 ENTREPAÑOS	0
31436	SAY13 17590	28/03/2003	MOBILIARIO Y EQUIPO DE OFICINA	ESTANTE METALICO 6 ENTREPAÑOS	0
31437	SAY13 17591	28/03/2003	MOBILIARIO Y EQUIPO DE OFICINA	ESTANTE METALICO 6 ENTREPAÑOS	0
31438	SAY13 17592	28/03/2003	MOBILIARIO Y EQUIPO DE OFICINA	ESTANTE METALICO 6 ENTREPAÑOS	0
31439	SAY13 17593	28/03/2003	MOBILIARIO Y EQUIPO DE OFICINA	ESTANTE METALICO 5 ENTREPAÑOS	0
31440	SAY13 17594	28/03/2003	MOBILIARIO Y EQUIPO DE OFICINA	ESTANTE METALICO 5 ENTREPAÑOS	0
31441	SAY13 17595	28/03/2003	MOBILIARIO Y EQUIPO DE OFICINA	ESTANTE METALICO 5 ENTREPAÑOS	0
31442	SAY13 17596	28/03/2003	MOBILIARIO Y EQUIPO DE OFICINA	ESTANTE METALICO 5 ENTREPAÑOS	0
31443	SAY13 17597	28/03/2003	MOBILIARIO Y EQUIPO DE OFICINA	ESTANTE METALICO 5 ENTREPAÑOS	0
31444	SAY13 17598	28/03/2003	MOBILIARIO Y EQUIPO DE OFICINA	ESTANTE METALICO 5 ENTREPAÑOS	0
31445	SAY13 17599	28/03/2003	MOBILIARIO Y EQUIPO DE OFICINA	ESTANTE METALICO 5 ENTREPAÑOS	0
31446	SAY13 17600	28/03/2003	MOBILIARIO Y EQUIPO DE OFICINA	ESTANTE METALICO 5 ENTREPAÑOS	0
31447	SAY13 17601	28/03/2003	MOBILIARIO Y EQUIPO DE OFICINA	ESTANTE METALICO 5 ENTREPAÑOS	0
31448	SAY13 17602	28/03/2003	MOBILIARIO Y EQUIPO DE OFICINA	ESTANTE METALICO 5 ENTREPAÑOS	0
31449	SAY13 17603	28/03/2003	MOBILIARIO Y EQUIPO DE OFICINA	ESTANTE METALICO 5 ENTREPAÑOS	0
31450	SAY13 17604	28/03/2003	MOBILIARIO Y EQUIPO DE OFICINA	ESTANTE METALICO 5 ENTREPAÑOS	0
31451	SAY13 17605	28/03/2003	MOBILIARIO Y EQUIPO DE OFICINA	ESTANTE METALICO 5 ENTREPAÑOS	0
31452	SAY13 17606	28/03/2003	MOBILIARIO Y EQUIPO DE OFICINA	ESTANTE METALICO 5 ENTREPAÑOS	0
31453	SAY13 17607	28/03/2003	MOBILIARIO Y EQUIPO DE OFICINA	ESTANTE METALICO 5 ENTREPAÑOS	0
31454	SAY13 17608	28/03/2003	MOBILIARIO Y EQUIPO DE OFICINA	ESTANTE METALICO 5 ENTREPAÑOS	0
31455	SAY13 17609	28/03/2003	MOBILIARIO Y EQUIPO DE OFICINA	ESTANTE METALICO 5 ENTREPAÑOS	0
31456	SAY13 17610	28/03/2003	MOBILIARIO Y EQUIPO DE OFICINA	ESTANTE METALICO 5 ENTREPAÑOS	0
31457	SAY13 17611	28/03/2003	MOBILIARIO Y EQUIPO DE OFICINA	ESTANTE METALICO 5 ENTREPAÑOS	0
31458	SAY13 17612	28/03/2003	MOBILIARIO Y EQUIPO DE OFICINA	ESTANTE METALICO 5 ENTREPAÑOS	0
31459	SAY13 17852	03/04/2003	MOBILIARIO Y EQUIPO DE OFICINA	SILLA VISITA PLIANA NEGRA A	0
31461	SAY13 18080	05/11/2003	MOBILIARIO Y EQUIPO DE OFICINA	SILLA MILANO	0
31462	SAY13 18081	05/11/2003	MOBILIARIO Y EQUIPO DE OFICINA	SILLA MILANO	0
31463	SAY13 18082	05/11/2003	MOBILIARIO Y EQUIPO DE OFICINA	SILLA MILANO	0
31464	SAY13 18083	05/11/2003	MOBILIARIO Y EQUIPO DE OFICINA	SILLA MILANO	0
31465	SAY13 18084	05/11/2003	MOBILIARIO Y EQUIPO DE OFICINA	SILLA MILANO	0
31466	SAY13 18085	05/11/2003	MOBILIARIO Y EQUIPO DE OFICINA	ARCHIVERO PM STEELE 4 GAVETAS	0
31467	SAY13 18086	05/11/2003	MOBILIARIO Y EQUIPO DE OFICINA	ARCHIVERO PM STEELE 4 GAVETAS	0
31470	SAY13 18089	05/11/2003	MOBILIARIO Y EQUIPO DE OFICINA	ESTANTE DE 5 CHAROLAS CAL. 22	0
31471	SAY13 18090	05/11/2003	MOBILIARIO Y EQUIPO DE OFICINA	ESTANTE DE 5 CHAROLAS CAL.22	0
31472	SAY13 18091	05/11/2003	MOBILIARIO Y EQUIPO DE OFICINA	ESTANTE DE 5 CHAROLAS CAL. 22	0
31473	SAY13 18092	05/11/2003	MOBILIARIO Y EQUIPO DE OFICINA	ESTANTE DE 5 CHAROLAS CAL. 22	0
31474	SAY13 18093	05/11/2003	MOBILIARIO Y EQUIPO DE OFICINA	ESTANTE DE 5 CHAROLAS CAL. 22	0
31475	SAY13 18094	05/11/2003	MOBILIARIO Y EQUIPO DE OFICINA	ESTANTE DE 5 CHAROLAS CAL. 22	0
31476	SAY13 18095	05/11/2003	MOBILIARIO Y EQUIPO DE OFICINA	ESTANTE DE 5 CHAROLAS CAL. 22	0
31477	SAY13 18096	05/11/2003	MOBILIARIO Y EQUIPO DE OFICINA	ESTANTE DE 5 CHAROLAS CAL. 22	0
31478	SAY13 18097	05/11/2003	MOBILIARIO Y EQUIPO DE OFICINA	ESTANTE DE 5 CHAROLAS CAL. 22	0
31479	SAY13 18098	05/11/2003	MOBILIARIO Y EQUIPO DE OFICINA	ESTANTE DE 5 CHAROLAS CAL. 22	0
31480	SAY13 18099	05/11/2003	MOBILIARIO Y EQUIPO DE OFICINA	ESTANTE DE 5 CHAROLAS CAL. 22	0
31481	SAY13 18100	05/11/2003	MOBILIARIO Y EQUIPO DE OFICINA	ESTANTE DE 7 CHAROLAS CAL. 22	0
31482	SAY13 18101	05/11/2003	MOBILIARIO Y EQUIPO DE OFICINA	ESTANTE DE 7 CHAROLAS CAL. 22	0
31483	SAY13 18102	05/11/2003	MOBILIARIO Y EQUIPO DE OFICINA	ESTANTE DE 7 CHAROLAS CAL. 22	0
31484	SAY13 18103	05/11/2003	MOBILIARIO Y EQUIPO DE OFICINA	ESTANTE DE 7 CHAROLAS CAL. 22	0
31485	SAY13 18106	05/11/2003	MOBILIARIO Y EQUIPO DE OFICINA	ESTANTE DE 7 CHAROLAS CAL. 22	0
31486	SAY13 18107	05/11/2003	MOBILIARIO Y EQUIPO DE OFICINA	ESTANTE DE 7 CHAROLAS CAL. 22	0
31487	SAY13 18118	05/11/2003	MOBILIARIO Y EQUIPO DE OFICINA	ESTANTE DE 7 CHAROLAS CAL. 22	0
31488	SAY13 18119	05/11/2003	MOBILIARIO Y EQUIPO DE OFICINA	ESTANTE DE 7 CHAROLAS CAL. 22	0

31492	SAY13 18826	17/11/2003	MOBILIARIO Y EQUIPO DE OFICINA	LIBRERO 3 ENTREPAÑOS DE AGLOMERADO	0
31493	SAY13 20476	27/10/2004	MOBILIARIO Y EQUIPO DE OFICINA	SILLA GENOVA	0
31494	SAY13 20491	27/10/2004	MOBILIARIO Y EQUIPO DE OFICINA	SILLA GENOVA	0
31495	SAY13 20525	30/10/2004	MOBILIARIO Y EQUIPO DE OFICINA	COMODA DE MADERA 3 PUERTAS	0
31496	SAY13 21418	18/05/2005	MOBILIARIO Y EQUIPO DE OFICINA	ESTANTE METALICO C/7 CHAROLAS	0
31497	SAY13 21419	18/05/2005	MOBILIARIO Y EQUIPO DE OFICINA	ESTANTE METALICO C/7 CHAROLAS	0
31498	SAY13 21420	18/05/2005	MOBILIARIO Y EQUIPO DE OFICINA	ESTANTE METALICO C/7 CHAROLAS	0
31499	SAY13 21421	18/05/2005	MOBILIARIO Y EQUIPO DE OFICINA	ESTANTE METALICO C/7 CHAROLAS	0
31500	SAY13 21422	18/05/2005	MOBILIARIO Y EQUIPO DE OFICINA	ESTANTE METALICO C/7 CHAROLAS	0
31501	SAY13 21423	18/05/2005	MOBILIARIO Y EQUIPO DE OFICINA	ESTANTE METALICO C/7 CHAROLAS	0
31502	SAY13 21424	18/05/2005	MOBILIARIO Y EQUIPO DE OFICINA	ESTANTE METALICO C/7 CHAROLAS	0
31503	SAY13 21425	18/05/2005	MOBILIARIO Y EQUIPO DE OFICINA	ESTANTE METALICO C/7 CHAROLAS	0
31504	SAY13 21426	18/05/2005	MOBILIARIO Y EQUIPO DE OFICINA	ESTANTE METALICO C/7 CHAROLAS	0
31505	SAY13 21427	18/05/2005	MOBILIARIO Y EQUIPO DE OFICINA	ESTANTE METALICO C/7 CHAROLAS	0
31506	SAY13 21428	18/05/2005	MOBILIARIO Y EQUIPO DE OFICINA	ESTANTE METALICO C/7 CHAROLAS	0
31507	SAY13 21429	18/05/2005	MOBILIARIO Y EQUIPO DE OFICINA	ESTANTE METALICO C/7 CHAROLAS	0
31508	SAY13 21430	18/05/2005	MOBILIARIO Y EQUIPO DE OFICINA	ESTANTE METALICO C/7 CHAROLAS	0
31509	SAY13 21431	18/05/2005	MOBILIARIO Y EQUIPO DE OFICINA	ESTANTE METALICO C/7 CHAROLAS	0
31510	SAY13 21432	18/05/2005	MOBILIARIO Y EQUIPO DE OFICINA	ESTANTE METALICO C/7 CHAROLAS	0
31512	SAY13 21508	14/06/2005	MOBILIARIO Y EQUIPO DE OFICINA	SILLA SEC. C/RODAJAS	0
31513	SAY13 2178	16/11/1999	MOBILIARIO Y EQUIPO DE OFICINA	ESCRITORIO SECRET. MELAMINA C/2 CJNS.	0
31514	SAY13 2299	31/10/1998	MOBILIARIO Y EQUIPO DE OFICINA	CREDENZA METALICA CUB. MELAMINA 4 CJNES.	0
31515	SAY13 2331	31/10/1998	MOBILIARIO Y EQUIPO DE OFICINA	ARCHIVERO MELAMINA 4 GAVETAS	0
31517	SAY13 24569	30/09/2006	MOBILIARIO Y EQUIPO DE OFICINA	MESA DE TRABAJO EN MELAMINA	0
31518	SAY13 2486	03/10/2001	MOBILIARIO Y EQUIPO DE OFICINA	ESCRITORIO SECRET.MELAM. C/4 CJNS.	0
31519	SAY13 2499	30/05/2001	MOBILIARIO Y EQUIPO DE OFICINA	SILLON EJECUTIVO C/COD.Y ROD.	0
31556	SAY13 25919	28/02/2007	MOBILIARIO Y EQUIPO DE OFICINA	MESA DE TRABAJO	40.26
31557	SAY13 25920	28/02/2007	MOBILIARIO Y EQUIPO DE OFICINA	MESA DE TRABAJO	46.85
31558	SAY13 2817	10/11/1998	MOBILIARIO Y EQUIPO DE OFICINA	MESA CENTRO EN MADERA	0
31559	SAY13 2778	05/07/1998	MOBILIARIO Y EQUIPO DE OFICINA	ARCHIVERO MELAM. C/3 GAVETAS	0
31560	SAY13 2923	16/10/2001	MOBILIARIO Y EQUIPO DE OFICINA	SILLA TUBULAR APILABLE	0
31569	SAY13 3142	04/01/2000	MOBILIARIO Y EQUIPO DE OFICINA	SILLA TUBULAR APILABLE C/CODERAS	0
31570	SAY13 3145	04/01/2000	MOBILIARIO Y EQUIPO DE OFICINA	SILLA TUBULAR APILABLE C/CODERAS	0
31571	SAY13 3146	04/01/2000	MOBILIARIO Y EQUIPO DE OFICINA	SILLA TUBULAR APILABLE C/CODERAS	0
31572	SAY13 3149	04/01/2000	MOBILIARIO Y EQUIPO DE OFICINA	SILLA TUBULAR APILABLE C/CODERAS	0
31573	SAY13 3150	04/01/2000	MOBILIARIO Y EQUIPO DE OFICINA	SILLA DE VISITA C/CODERAS	0
31574	SAY13 3151	04/01/2000	MOBILIARIO Y EQUIPO DE OFICINA	SILLA TUBULAR APILABLE C/CODERAS	0
31575	SAY13 3153	04/01/2000	MOBILIARIO Y EQUIPO DE OFICINA	SILLA TUBULAR APILABLE C/CODERAS	0
31576	SAY13 3156	04/01/2000	MOBILIARIO Y EQUIPO DE OFICINA	SILLA TUBULAR APILABLE C/CODERAS	0
31577	SAY13 3157	04/01/2000	MOBILIARIO Y EQUIPO DE OFICINA	SILLA TUBULAR APILABLE C/CODERAS	0
31578	SAY13 3158	04/01/2000	MOBILIARIO Y EQUIPO DE OFICINA	SILLA TUBULAR APILABLE	0
31579	SAY13 3159	04/01/2000	MOBILIARIO Y EQUIPO DE OFICINA	SILLA TUBULAR APILABLE	0
31580	SAY13 3161	04/01/2000	MOBILIARIO Y EQUIPO DE OFICINA	SILLA TUBULAR APILABLE C/CODERAS	0
31581	SAY13 31634	31/08/2008	MOBILIARIO Y EQUIPO DE OFICINA	ESTANTES DE 5 CHAROLAS	622.25
31582	SAY13 31635	31/08/2008	MOBILIARIO Y EQUIPO DE OFICINA	ESTANTES DE 5 CHAROLAS	622.25
31583	SAY13 31636	31/08/2008	MOBILIARIO Y EQUIPO DE OFICINA	ESTANTES DE 5 CHAROLAS	622.25
31584	SAY13 31637	31/08/2008	MOBILIARIO Y EQUIPO DE OFICINA	ESTANTES DE 5 CHAROLAS	622.25
31585	SAY13 31672	31/08/2008	MOBILIARIO Y EQUIPO DE OFICINA	ESTANTES DE 5 CHAROLAS	622.25
31586	SAY13 31673	31/08/2008	MOBILIARIO Y EQUIPO DE OFICINA	ESTANTES DE 5 CHAROLAS	622.25
31587	SAY13 31674	31/08/2008	MOBILIARIO Y EQUIPO DE OFICINA	ESTANTES DE 5 CHAROLAS	622.25
31588	SAY13 31675	31/08/2008	MOBILIARIO Y EQUIPO DE OFICINA	ESTANTES DE 5 CHAROLAS	622.25
31589	SAY13 31676	31/08/2008	MOBILIARIO Y EQUIPO DE OFICINA	ESTANTES DE 5 CHAROLAS	622.25
31590	SAY13 31677	31/08/2008	MOBILIARIO Y EQUIPO DE OFICINA	ESTANTES DE 5 CHAROLAS	622.25
31591	SAY13 31678	31/08/2008	MOBILIARIO Y EQUIPO DE OFICINA	ESTANTES DE 5 CHAROLAS	622.25
31592	SAY13 31679	31/08/2008	MOBILIARIO Y EQUIPO DE OFICINA	ESTANTES DE 5 CHAROLAS	622.25
31593	SAY13 31680	31/08/2008	MOBILIARIO Y EQUIPO DE OFICINA	ESTANTES DE 5 CHAROLAS	622.25
31594	SAY13 31681	31/08/2008	MOBILIARIO Y EQUIPO DE OFICINA	ESTANTES DE 5 CHAROLAS	622.25
31595	SAY13 31682	31/08/2008	MOBILIARIO Y EQUIPO DE OFICINA	ESTANTES DE 5 CHAROLAS	622.25
31596	SAY13 31683	31/08/2008	MOBILIARIO Y EQUIPO DE OFICINA	ESTANTES DE 5 CHAROLAS	622.25
31597	SAY13 31870	31/08/2008	MOBILIARIO Y EQUIPO DE OFICINA	ESTANTES DE 6 CHAROLAS	38.71
31598	SAY13 31871	31/08/2008	MOBILIARIO Y EQUIPO DE OFICINA	ESTANTES DE 6 CHAROLAS	38.71
31599	SAY13 31872	31/08/2008	MOBILIARIO Y EQUIPO DE OFICINA	ESTANTES DE 6 CHAROLAS	38.71
31600	SAY13 31873	31/08/2008	MOBILIARIO Y EQUIPO DE OFICINA	ESTANTES DE 6 CHAROLAS	38.71
31601	SAY13 31874	31/08/2008	MOBILIARIO Y EQUIPO DE OFICINA	ESTANTES DE 5 CHAROLAS	38.71
31602	SAY13 31875	31/08/2008	MOBILIARIO Y EQUIPO DE OFICINA	ESTANTES DE 5 CHAROLAS	38.71
31603	SAY13 31876	31/08/2008	MOBILIARIO Y EQUIPO DE OFICINA	ESTANTES DE 5 CHAROLAS	38.71
31604	SAY13 31877	31/08/2008	MOBILIARIO Y EQUIPO DE OFICINA	ESTANTES DE 5 CHAROLAS	38.71
31605	SAY13 31878	31/08/2008	MOBILIARIO Y EQUIPO DE OFICINA	ESTANTES DE 5 CHAROLAS	38.71
31606	SAY13 31879	31/08/2008	MOBILIARIO Y EQUIPO DE OFICINA	ESTANTES DE 5 CHAROLAS	38.71
31607	SAY13 31880	31/08/2008	MOBILIARIO Y EQUIPO DE OFICINA	ESTANTES DE 5 CHAROLAS	38.71
31608	SAY13 31881	31/08/2008	MOBILIARIO Y EQUIPO DE OFICINA	ESTANTES DE 5 CHAROLAS	38.71
31609	SAY13 31882	31/08/2008	MOBILIARIO Y EQUIPO DE OFICINA	ESTANTES DE 5 CHAROLAS	38.71
31610	SAY13 31883	31/08/2008	MOBILIARIO Y EQUIPO DE OFICINA	ESTANTES DE 5 CHAROLAS	38.71
31611	SAY13 31884	31/08/2008	MOBILIARIO Y EQUIPO DE OFICINA	ESTANTES DE 7 CHAROLAS	38.71
31612	SAY13 31885	31/08/2008	MOBILIARIO Y EQUIPO DE OFICINA	ESTANTES DE 7 CHAROLAS	38.71
31613	SAY13 31886	31/08/2008	MOBILIARIO Y EQUIPO DE OFICINA	ESTANTES DE 7 CHAROLAS	38.71
31614	SAY13 31887	31/08/2008	MOBILIARIO Y EQUIPO DE OFICINA	ESTANTES DE 7 CHAROLAS	38.71
31615	SAY13 31888	31/08/2008	MOBILIARIO Y EQUIPO DE OFICINA	ESTANTES DE 7 CHAROLAS	38.71
31616	SAY13 31889	31/08/2008	MOBILIARIO Y EQUIPO DE OFICINA	ESTANTES DE 7 CHAROLAS	38.71
31617	SAY13 31890	31/08/2008	MOBILIARIO Y EQUIPO DE OFICINA	ESTANTES DE 7 CHAROLAS	38.71
31618	SAY13 31891	31/08/2008	MOBILIARIO Y EQUIPO DE OFICINA	ESTANTES DE 7 CHAROLAS	38.71
31619	SAY13 31892	31/08/2008	MOBILIARIO Y EQUIPO DE OFICINA	ESTANTES DE 7 CHAROLAS	38.71
31620	SAY13 31893	31/08/2008	MOBILIARIO Y EQUIPO DE OFICINA	ESTANTES DE 7 CHAROLAS	38.71
31621	SAY13 31894	31/08/2008	MOBILIARIO Y EQUIPO DE OFICINA	ESTANTES DE 7 CHAROLAS	38.71
31622	SAY13 31895	31/08/2008	MOBILIARIO Y EQUIPO DE OFICINA	ESTANTES DE 7 CHAROLAS	38.71
31623	SAY13 31896	31/08/2008	MOBILIARIO Y EQUIPO DE OFICINA	ESTANTES DE 7 CHAROLAS	38.71
31624	SAY13 31897	31/08/2008	MOBILIARIO Y EQUIPO DE OFICINA	ESTANTES DE 7 CHAROLAS	38.71
31625	SAY13 31898	31/08/2008	MOBILIARIO Y EQUIPO DE OFICINA	ESTANTES DE 7 CHAROLAS	38.71
31626	SAY13 31899	31/08/2008	MOBILIARIO Y EQUIPO DE OFICINA	ESTANTES DE 7 CHAROLAS	38.71
31627	SAY13 31900	31/08/2008	MOBILIARIO Y EQUIPO DE OFICINA	ESTANTES DE 7 CHAROLAS	38.71
31628	SAY13 31901	31/08/2008	MOBILIARIO Y EQUIPO DE OFICINA	ESTANTES DE 7 CHAROLAS	38.71
31629	SAY13 31902	31/08/2008	MOBILIARIO Y EQUIPO DE OFICINA	ESTANTES DE 7 CHAROLAS	38.71
31630	SAY13 31903	31/08/2008	MOBILIARIO Y EQUIPO DE OFICINA	ESTANTES DE 7 CHAROLAS	38.71
31631	SAY13 31904	31/08/2008	MOBILIARIO Y EQUIPO DE OFICINA	ESTANTES DE 7 CHAROLAS	38.71
31632	SAY13 31905	31/08/2008	MOBILIARIO Y EQUIPO DE OFICINA	ESTANTES DE 7 CHAROLAS	38.71
31633	SAY13 31906	31/08/2008	MOBILIARIO Y EQUIPO DE OFICINA	ESTANTES DE 7 CHAROLAS	38.71
31634	SAY13 31907	31/08/2008	MOBILIARIO Y EQUIPO DE OFICINA	ESTANTES DE 7 CHAROLAS	38.71
31635	SAY13 31908	31/08/2008	MOBILIARIO Y EQUIPO DE OFICINA	ESTANTES DE 7 CHAROLAS	38.71
31636	SAY13 31909	31/08/2008	MOBILIARIO Y EQUIPO DE OFICINA	ESTANTES DE 7 CHAROLAS	38.71
31637	SAY13 31910	31/08/2008	MOBILIARIO Y EQUIPO DE OFICINA	ESTANTES DE 7 CHAROLAS	38.71
31638	SAY13 31911	31/08/2008	MOBILIARIO Y EQUIPO DE OFICINA	ESTANTES DE 7 CHAROLAS	38.71
31639	SAY13 31912	31/08/2008	MOBILIARIO Y EQUIPO DE OFICINA	ESTANTES DE 7 CHAROLAS	38.71
31640	SAY13 31913	31/08/2008	MOBILIARIO Y EQUIPO DE OFICINA	ESTANTES DE 7 CHAROLAS	38.71
31641	SAY13 31914	31/08/2008	MOBILIARIO Y EQUIPO DE OFICINA	ESTANTES DE 7 CHAROLAS	38.71
31642	SAY13 31915	31/08/2008	MOBILIARIO Y EQUIPO DE OFICINA	ESTANTES DE 7 CHAROLAS	38.71
31643	SAY13 31916	31/08/2008	MOBILIARIO Y EQUIPO DE OFICINA	ESTANTES DE 7 CHAROLAS	38.71
31644	SAY13 31917	31/08/2008	MOBILIARIO Y EQUIPO DE OFICINA	ESTANTES DE 7 CHAROLAS	38.71
31645	SAY13 31918	31/08/2008	MOBILIARIO Y EQUIPO DE OFICINA	ESTANTES DE 7 CHAROLAS	38.71
31646	SAY13 31919	31/08/2008	MOBILIARIO Y EQUIPO DE OFICINA	ESTANTES DE 7 CHAROLAS	38.71

31647	SAY13 31920	31/08/2008	MOBILIARIO Y EQUIPO DE OFICINA	ESTANTES DE 7 CHAROLAS	38.75
31648	SAY13 32414	30/11/2006	MOBILIARIO Y EQUIPO DE OFICINA	MESA DE MADERA DE PINO PARA TRABAJO	218.16
31649	SAY13 3285	21/08/2002	MOBILIARIO Y EQUIPO DE OFICINA	ESCRITORIO MET. CUB. MEL C/2 CAJONES	0
31650	SAY13 3297	21/06/2002	MOBILIARIO Y EQUIPO DE OFICINA	ESCRITORIO SEC. MET. CUB. MEL C/3 CJNES	0
31656	SAY13 3397	07/11/1998	MOBILIARIO Y EQUIPO DE OFICINA	SILLA DE MADERA	0
31657	SAY13 3400	07/11/1998	MOBILIARIO Y EQUIPO DE OFICINA	VITRINA DE MADERA 2 PUERTAS DE VIDRIO	0
31658	SAY13 3401	07/11/1998	MOBILIARIO Y EQUIPO DE OFICINA	VITRINA DE MADERA 2 PUERTAS DE VIDRIO	0
31659	SAY13 3402	07/11/1998	MOBILIARIO Y EQUIPO DE OFICINA	VITRINA DE MADERA 2 PUERTAS DE VIDRIO	0
31661	SAY13 3404	07/11/1998	MOBILIARIO Y EQUIPO DE OFICINA	PINTARRON GRANDE	0
31662	SAY13 3405	07/11/1998	MOBILIARIO Y EQUIPO DE OFICINA	SILLON TIPO COLONIAL	0
31672	SAY13 3415	07/11/1998	MOBILIARIO Y EQUIPO DE OFICINA	ESTANTE METALICO 5 ENTREPANOS	0
31673	SAY13 3416	07/11/1998	MOBILIARIO Y EQUIPO DE OFICINA	ESTANTE METALICO 5 ENTREPANOS	0
31674	SAY13 3417	07/11/1998	MOBILIARIO Y EQUIPO DE OFICINA	ESTANTE METALICO 5 ENTREPANOS	0
31675	SAY13 3418	07/11/1998	MOBILIARIO Y EQUIPO DE OFICINA	ESTANTE METALICO 7 ENTREPANOS	0
31676	SAY13 3419	07/11/1998	MOBILIARIO Y EQUIPO DE OFICINA	ESTANTE METALICO 7 ENTREPANOS	0
31677	SAY13 3420	07/11/1998	MOBILIARIO Y EQUIPO DE OFICINA	ESTANTE METALICO 7 ENTREPANOS	0
31678	SAY13 3421	07/11/1998	MOBILIARIO Y EQUIPO DE OFICINA	ESTANTE METALICO 7 ENTREPANOS	0
31679	SAY13 3422	07/11/1998	MOBILIARIO Y EQUIPO DE OFICINA	ESTANTE METALICO 5 ENTREPANOS	0
31680	SAY13 3423	07/11/1998	MOBILIARIO Y EQUIPO DE OFICINA	ESTANTE METALICO 7 ENTREPANOS	0
31681	SAY13 3424	07/11/1998	MOBILIARIO Y EQUIPO DE OFICINA	ESTANTE METALICO 5 ENTREPANOS	0
31682	SAY13 3425	07/11/1998	MOBILIARIO Y EQUIPO DE OFICINA	ESTANTE METALICO 7 ENTREPANOS	0
31683	SAY13 3426	07/11/1998	MOBILIARIO Y EQUIPO DE OFICINA	ESTANTE METALICO 7 ENTREPANOS	0
31684	SAY13 3427	07/11/1998	MOBILIARIO Y EQUIPO DE OFICINA	ESTANTE METALICO 7 ENTREPANOS	0
31685	SAY13 3428	07/11/1998	MOBILIARIO Y EQUIPO DE OFICINA	ESTANTE METALICO 7 ENTREPANOS	0
31686	SAY13 3429	07/11/1998	MOBILIARIO Y EQUIPO DE OFICINA	ESTANTE METALICO 7 ENTREPANOS	0
31687	SAY13 3430	07/11/1998	MOBILIARIO Y EQUIPO DE OFICINA	ESTANTE METÁLICO 7 ENTREPANOS	0
31688	SAY13 3431	07/11/1998	MOBILIARIO Y EQUIPO DE OFICINA	ESTANTE METALICO 5 ENTREPANOS	0
31689	SAY13 3432	07/11/1998	MOBILIARIO Y EQUIPO DE OFICINA	ESTANTE METALICO 7 ENTREPANOS	0
31690	SAY13 3433	07/11/1998	MOBILIARIO Y EQUIPO DE OFICINA	ESTANTE METALICO 7 ENTREPANOS	0
31691	SAY13 3434	07/11/1998	MOBILIARIO Y EQUIPO DE OFICINA	ESTANTE METALICO 7 ENTREPANOS	0
31692	SAY13 3435	07/11/1998	MOBILIARIO Y EQUIPO DE OFICINA	ESTANTE METALICO 6 ENTREPANOS	0
31693	SAY13 3436	07/11/1998	MOBILIARIO Y EQUIPO DE OFICINA	ESTANTE METALICO 7 ENTREPANOS	0
31694	SAY13 3437	07/11/1998	MOBILIARIO Y EQUIPO DE OFICINA	ESTANTE METALICO 7 ENTREPANOS	0
31695	SAY13 3438	07/11/1998	MOBILIARIO Y EQUIPO DE OFICINA	ESTANTE METALICO 7 ENTREPANOS	0
31696	SAY13 3439	07/11/1998	MOBILIARIO Y EQUIPO DE OFICINA	ESTANTE METALICO 7 ENTREPANOS	0
31697	SAY13 3440	07/11/1998	MOBILIARIO Y EQUIPO DE OFICINA	ESTANTE METALICO 7 ENTREPANOS	0
31698	SAY13 3441	07/11/1998	MOBILIARIO Y EQUIPO DE OFICINA	ESTANTE METALICO 5 ENTREPANOS	0
31699	SAY13 3442	07/11/1998	MOBILIARIO Y EQUIPO DE OFICINA	ESTANTE METALICO 5 ENTREPANOS	0
31700	SAY13 3443	07/11/1998	MOBILIARIO Y EQUIPO DE OFICINA	ESTANTE METALICO 5 ENTREPANOS	0
31701	SAY13 3444	07/11/1998	MOBILIARIO Y EQUIPO DE OFICINA	ESTANTE METALICO 5 ENTREPANOS	0
31702	SAY13 3445	07/11/1998	MOBILIARIO Y EQUIPO DE OFICINA	ESTANTE METALICO 5 ENTREPANOS	0
31703	SAY13 3446	07/11/1998	MOBILIARIO Y EQUIPO DE OFICINA	ESTANTE METALICO 5 ENTREPANOS	0
31704	SAY13 3447	07/11/1998	MOBILIARIO Y EQUIPO DE OFICINA	ESTANTE METALICO 7 ENTREPANOS	0
31705	SAY13 3450	07/11/1998	MOBILIARIO Y EQUIPO DE OFICINA	ESTANTE MADERA 8 ENTREPANOS	0
31706	SAY13 3451	07/11/1998	MOBILIARIO Y EQUIPO DE OFICINA	ESTANTE MADERA 8 ENTREPANOS	0
31707	SAY13 3453	07/11/1998	MOBILIARIO Y EQUIPO DE OFICINA	MESA METALICA	0
31708	SAY13 3456	24/06/1999	MOBILIARIO Y EQUIPO DE OFICINA	ARCHIVERO METALICO C/3 GAVETAS	0
31714	SAY13 3505	15/11/2001	MOBILIARIO Y EQUIPO DE OFICINA	CREDENZA MELAM.2 PTAS. Y 4 CJNS.	0
31715	SAY13 3647	11/11/1998	MOBILIARIO Y EQUIPO DE OFICINA	ESTANTE METALICO 5 ENTREPANOS	0
31716	SAY13 3648	11/11/1998	MOBILIARIO Y EQUIPO DE OFICINA	ESTANTE METALICO 5 ENTREPANOS	0
31717	SAY13 3649	11/11/1998	MOBILIARIO Y EQUIPO DE OFICINA	ESTANTE METALICO 5 ENTREPANOS	0
31718	SAY13 3650	11/11/1998	MOBILIARIO Y EQUIPO DE OFICINA	ESTANTE METALICO 7 ENTREPANOS	0
31719	SAY13 3651	11/11/1998	MOBILIARIO Y EQUIPO DE OFICINA	ESTANTE METALICO 5 ENTREPANOS	0
31720	SAY13 3652	11/11/1998	MOBILIARIO Y EQUIPO DE OFICINA	ESTANTE METALICO 5 ENTREPANOS	0
31721	SAY13 3653	11/11/1998	MOBILIARIO Y EQUIPO DE OFICINA	ESTANTE METALICO 5 ENTREPANOS	0
31722	SAY13 3654	11/11/1998	MOBILIARIO Y EQUIPO DE OFICINA	ESTANTE METALICO 5 ENTREPANOS	0
31723	SAY13 3655	11/11/1998	MOBILIARIO Y EQUIPO DE OFICINA	ESTANTE METALICO 5 ENTREPANOS	0
31724	SAY13 3656	11/11/1998	MOBILIARIO Y EQUIPO DE OFICINA	ESTANTE METALICO 5 ENTREPANOS	0
31725	SAY13 3657	11/11/1998	MOBILIARIO Y EQUIPO DE OFICINA	SILLA TUBULAR APILABLE	0
31726	SAY13 3658	11/11/1998	MOBILIARIO Y EQUIPO DE OFICINA	ESTANTE METALICO 5 ENTREPANOS	0
31727	SAY13 4119	12/11/2001	MOBILIARIO Y EQUIPO DE OFICINA	ESTANTE METALICO 7 ENTREPAÑOS	0
31728	SAY13 4252	09/05/2002	MOBILIARIO Y EQUIPO DE OFICINA	ESTANTE METALICO C/4 ENTREPAÑOS	0
31729	SAY13 4387	09/05/2002	MOBILIARIO Y EQUIPO DE OFICINA	ESTANTE METALICO C/4 ENTREPAÑOS	0
31730	SAY13 4396	09/05/2002	MOBILIARIO Y EQUIPO DE OFICINA	ESTANTE METALICO C/4 ENTREPAÑOS	0
31731	SAY13 5012	09/05/2002	MOBILIARIO Y EQUIPO DE OFICINA	ESTANTE METALICO C/4 ENTREPAÑOS	0
31745	SAY13 5182	14/11/1998	MOBILIARIO Y EQUIPO DE OFICINA	ESQUINERO MADERA 4 CJNS, 4 PUERTAS	0
31747	SAY13 6388	30/06/2003	MOBILIARIO Y EQUIPO DE OFICINA	ESCRITORIO SEMI EJEVO. 2 CAJONES	0
31748	SAY13 7661	09/05/2002	MOBILIARIO Y EQUIPO DE OFICINA	ESTANTE METALICO C/4 ENTREPAÑOS	0
31749	SAY13 7662	09/05/2002	MOBILIARIO Y EQUIPO DE OFICINA	ESTANTE METALICO C/4 ENTREPAÑOS	0
31751	SAY13 8188	05/06/2000	MOBILIARIO Y EQUIPO DE OFICINA	SILLA SECRET. C/ROD.	0
31754	SIM10 0025	10/07/2003	MOBILIARIO Y EQUIPO DE OFICINA	ESCRITORIO SECRETARIAL C/2 DOS CJN	0
31755	SIM10 0051	13/10/1998	MOBILIARIO Y EQUIPO DE OFICINA	ESCRITORIO SECRETARIAL METALICO CUB. MEL	0
31757	SIM10 0117	13/10/1998	MOBILIARIO Y EQUIPO DE OFICINA	ESCRITORIO SECRETARIAL MET. CUB. MEL.	0
31759	SIM10 0170	26/06/1999	MOBILIARIO Y EQUIPO DE OFICINA	MESA P/COMPUTADORA	0
31761	SIM10 0590	08/12/1998	MOBILIARIO Y EQUIPO DE OFICINA	ESCRITORIO SECRET.MET. CUB/MELAMINA 2CJN	0
31762	SIM10 0919	22/10/1998	MOBILIARIO Y EQUIPO DE OFICINA	ESCRITORIO SECRET.MET.CUB.MELAM. 5 CJNS.	0
31763	SIM10 10028	09/01/2003	MOBILIARIO Y EQUIPO DE OFICINA	SILLON 1 PZA VISITA CAFE	0
31768	SIM10 11019	08/12/1998	MOBILIARIO Y EQUIPO DE OFICINA	ESCRIT.SECRET.MET.CUB/MELAMINA 2 CAJONES	0
31770	SIM10 11031	09/01/2003	MOBILIARIO Y EQUIPO DE OFICINA	ARCHIVERO MET. 4 GAVTAS.	0
31771	SIM10 11038	08/12/1998	MOBILIARIO Y EQUIPO DE OFICINA	ESCRITORIO SECRET. MET. 3 CAJONES	0
31773	SIM10 11047	08/12/1998	MOBILIARIO Y EQUIPO DE OFICINA	SILLA SECRET. C/RODAJAS	0
31775	SIM10 11053	09/01/2003	MOBILIARIO Y EQUIPO DE OFICINA	MESA CHICA DE MADERA	0
31777	SIM10 11068	09/01/2003	MOBILIARIO Y EQUIPO DE OFICINA	ESCRITORIO SECRET. MET 2 CJNS	0
31778	DSA10 11069	08/12/1998	MOBILIARIO Y EQUIPO DE OFICINA	SILLA SECRETARIAL C/RODAJAS	0
31784	SIM10 11565	15/03/1999	MOBILIARIO Y EQUIPO DE OFICINA	ARCHIVERO C/3 GAVETAS METALICO	0
31787	JAM10 14227	17/02/2000	MOBILIARIO Y EQUIPO DE OFICINA	SILLA SECRETARIAL C/RODAJAS	0
31788	JAM10 14229	17/02/2000	MOBILIARIO Y EQUIPO DE OFICINA	SILLA DE VISITA SIN CODERAS	0
31792	IMJ10 14235	17/02/2000	MOBILIARIO Y EQUIPO DE OFICINA	SILLA DE VISITA EN TELA	0
31798	SIM10 14255	17/02/2000	MOBILIARIO Y EQUIPO DE OFICINA	SILLA TUBULAR APILABLE	0
31799	SIM10 14256	17/02/2000	MOBILIARIO Y EQUIPO DE OFICINA	SILLA TUBULAR APILABLE	0
31801	SIM10 14258	17/02/2000	MOBILIARIO Y EQUIPO DE OFICINA	SILLA TUBULAR APILABLE	0
31802	SIM10 14260	17/02/2000	MOBILIARIO Y EQUIPO DE OFICINA	SILLA TUBULAR APILABLE	0
31803	SIM10 14261	17/02/2000	MOBILIARIO Y EQUIPO DE OFICINA	SILLA TUBULAR APILABLE	0
31804	SIM10 14273	17/02/2000	MOBILIARIO Y EQUIPO DE OFICINA	SILLA TUBULAR APILABLE	0
31805	SIM10 14275	17/02/2000	MOBILIARIO Y EQUIPO DE OFICINA	SILLA TUBULAR APILABLE	0
31806	SIM10 14276	17/02/2000	MOBILIARIO Y EQUIPO DE OFICINA	SILLA TUBULAR APILABLE	0
31807	SIM10 14281	17/02/2000	MOBILIARIO Y EQUIPO DE OFICINA	SILLA TUBULAR APILABLE	0
31809	SIM10 14294	17/02/2000	MOBILIARIO Y EQUIPO DE OFICINA	SILLA TUBULAR APILABLE	0
31810	SIM10 14295	17/02/2000	MOBILIARIO Y EQUIPO DE OFICINA	SILLA TUBULAR APILABLE	0
31811	SIM10 1433	11/12/1995	MOBILIARIO Y EQUIPO DE OFICINA	ESCRITORIO MELAMINA 2 CAJONES	0
31815	SIM10 14716	30/06/2000	MOBILIARIO Y EQUIPO DE OFICINA	SILLA TUBULAR APILABLE	0
31816	SIM10 14718	30/06/2000	MOBILIARIO Y EQUIPO DE OFICINA	SILLA TUBULAR APILABLE	0
31817	SIM10 14719	30/06/2000	MOBILIARIO Y EQUIPO DE OFICINA	SILLA TUBULAR APILABLE	0
31819	SIM10 14724	30/06/2000	MOBILIARIO Y EQUIPO DE OFICINA	SILLA TUBULAR APILABLE	0
31820	SIM10 14725	30/06/2000	MOBILIARIO Y EQUIPO DE OFICINA	SILLA TUBULAR APILABLE	0
31821	SIM10 14726	30/06/2000	MOBILIARIO Y EQUIPO DE OFICINA	SILLA TUBULAR APILABLE	0
31822	SIM10 14727	30/06/2000	MOBILIARIO Y EQUIPO DE OFICINA	SILLA TUBULAR APILABLE	0
31823	SIM10 14731	30/06/2000	MOBILIARIO Y EQUIPO DE OFICINA	SILLA TUBULAR APILABLE	0
31824	SIM10 14735	30/06/2000	MOBILIARIO Y EQUIPO DE OFICINA	SILLA TUBULAR APILABLE	0

31825	SIM10 14737	30/06/2000	MOBILIARIO Y EQUIPO DE OFICINA	SILLA TUBULAR APILABLE	0
31827	SIM10 14740	30/06/2000	MOBILIARIO Y EQUIPO DE OFICINA	SILLA TUBULAR APILABLE	0
31828	SIM10 14741	30/06/2000	MOBILIARIO Y EQUIPO DE OFICINA	SILLA TUBULAR APILABLE	0
31832	SIM10 14756	03/07/2000	MOBILIARIO Y EQUIPO DE OFICINA	SILLA SECRETARIAL C/ ROD	0
31839	SIM10 1496	27/05/1999	MOBILIARIO Y EQUIPO DE OFICINA	SILLA SECRETARIAL PRAGA	0
31842	SIM10 18542	09/01/2003	MOBILIARIO Y EQUIPO DE OFICINA	SILLA C/RODAJAS	0
31843	SIM10 18204	21/10/2003	MOBILIARIO Y EQUIPO DE OFICINA	ESCRITORIO C/3 CJNES.MELAMINA CAFE	0
31844	SIM10 18285	21/10/2003	MOBILIARIO Y EQUIPO DE OFICINA	ESCRITORIO MELAMINA 2 PZAS. CAFE	0
31846	SIM10 18291	21/10/2003	MOBILIARIO Y EQUIPO DE OFICINA	ESCRITORIO MELAM.2 PZAS.CAFE 1 CAJON.	0
31847	SIM10 18297	21/10/2003	MOBILIARIO Y EQUIPO DE OFICINA	SILLA SECRETARIAL C/RODAJAS	0
31848	SIM10 18299	21/10/2003	MOBILIARIO Y EQUIPO DE OFICINA	LIBRERO C/ENTREPAÑOS Y CJNES. CAFE	0
31849	SIM10 18300	21/10/2003	MOBILIARIO Y EQUIPO DE OFICINA	ARCHIVERO C/DOS CAJONES COLOR CAFE	0
31850	SIM10 18301	21/10/2003	MOBILIARIO Y EQUIPO DE OFICINA	ARCHIVERO C/2 CAJONES CAFE	0
31851	SIM10 18302	21/10/2003	MOBILIARIO Y EQUIPO DE OFICINA	SILLON SEC. C/CODERAS Y RODAJAS NEGRO	0
31852	SIM10 18305	21/10/2003	MOBILIARIO Y EQUIPO DE OFICINA	LIBRERO C/ENTREPAÑOS CAFE	0
31853	SIM10 19892	10/05/2004	MOBILIARIO Y EQUIPO DE OFICINA	SILLA SRIAL. C/RODAJAS PLIANA	0
31856	REM03 21527	02/06/2005	MOBILIARIO Y EQUIPO DE OFICINA	ARCHIVERO C/4 GAVETAS	0
31859	SIM10 23726	31/12/2006	MOBILIARIO Y EQUIPO DE OFICINA	SILLA SECRETARIAL C/RODAJAS	0
31860	SIM10 2393	02/11/1998	MOBILIARIO Y EQUIPO DE OFICINA	SILLA DE VISITA CON CODERAS EN MADERA	0
31861	SIM10 2398	02/11/1998	MOBILIARIO Y EQUIPO DE OFICINA	SILLA DE VISITA CON CODERAS EN MADERA	0
31864	SIM10 25364	31/12/2006	MOBILIARIO Y EQUIPO DE OFICINA	ARCHIVERO MET. C/3 GAVETAS	0
31865	SIM10 25365	31/12/2006	MOBILIARIO Y EQUIPO DE OFICINA	ESCRITORIO DE MELAMINAC/2 CAJONES	0
31866	REM04 25366	31/12/2006	MOBILIARIO Y EQUIPO DE OFICINA	MESA DE TRABAJO EN MELAMINA	0
31867	SIM10 25367	31/12/2006	MOBILIARIO Y EQUIPO DE OFICINA	MESA DE TRABAJO EN MELAMINA	0
31869	SIM10 25438	31/12/2006	MOBILIARIO Y EQUIPO DE OFICINA	SILLA DE VISITA EN TELA	0
31870	SIM10 25439	31/12/2006	MOBILIARIO Y EQUIPO DE OFICINA	SILLA DE VISITA EN TELA	0
31871	SIM10 25440	31/12/2006	MOBILIARIO Y EQUIPO DE OFICINA	SILLA DE VISITA EN TELA	0
31872	SIM10 25441	31/12/2006	MOBILIARIO Y EQUIPO DE OFICINA	SILLA DE VISITA EN TELA	0
31873	SIM10 25442	31/12/2006	MOBILIARIO Y EQUIPO DE OFICINA	SILLA DE VISITA EN TELA	0
31874	SIM10 25443	31/12/2006	MOBILIARIO Y EQUIPO DE OFICINA	SILLA DE VISITA EN TELA	0
31875	SIM10 25444	31/12/2006	MOBILIARIO Y EQUIPO DE OFICINA	SILLA DE VISITA EN TELA	0
31877	SIM10 28135	31/01/2011	MOBILIARIO Y EQUIPO DE OFICINA	ARCHIVERO METALICO 4 CAJONES	567.59
31878	SIM10 2907	18/10/2001	MOBILIARIO Y EQUIPO DE OFICINA	SILLON EJEC. C/ROD.COD.	0
31879	SIM10 31162	31/01/2011	MOBILIARIO Y EQUIPO DE OFICINA	ARCHIVERO METALICO 4 CAJONES	567.59
31880	SIM10 31163	31/01/2011	MOBILIARIO Y EQUIPO DE OFICINA	ARCHIVERO METALICO 4 CAJONES	567.59
31881	SIM10 31164	31/01/2011	MOBILIARIO Y EQUIPO DE OFICINA	ARCHIVERO METALICO 4 CAJONES	567.59
31882	SIM10 31166	31/01/2011	MOBILIARIO Y EQUIPO DE OFICINA	ESCRITORIO SECRETARIAL C/2 CAJAS	833
31883	SIM10 31167	31/01/2011	MOBILIARIO Y EQUIPO DE OFICINA	ESCRITORIO METALICO 2 CAJONES	833
31884	SIM10 31168	31/01/2011	MOBILIARIO Y EQUIPO DE OFICINA	SILLA SECRETARIAL C/RODAJAS	0
31885	SIM10 31169	31/01/2011	MOBILIARIO Y EQUIPO DE OFICINA	SILLA SECRETARIAL C/RODAJAS	0
31886	SIM10 31508	31/01/2011	MOBILIARIO Y EQUIPO DE OFICINA	MODULO PARA COMPUTADORA	0
31887	SIM10 31509	31/01/2011	MOBILIARIO Y EQUIPO DE OFICINA	MODULO PARA COMPUTADORA	0
31909	SIM10 32236	31/01/2011	MOBILIARIO Y EQUIPO DE OFICINA	SILLA SECRETARIAL C/RODAJAS	0
31911	SIM10 3278	16/12/2003	MOBILIARIO Y EQUIPO DE OFICINA	ARCHIVERO MET. C/3 GAVETAS	0
31912	SIM10 3475	03/10/2002	MOBILIARIO Y EQUIPO DE OFICINA	ESCRITORIO SEC. CUB. MEL. 2 CAJONES	0
31913	SIM10 4116	11/10/2001	MOBILIARIO Y EQUIPO DE OFICINA	SILLA TUBULAR APLABLE	0
31914	SIM10 4147	19/10/2001	MOBILIARIO Y EQUIPO DE OFICINA	ESCRITORIO MEL. 2 CAJONES	0
31916	SIM10 6658	20/11/1998	MOBILIARIO Y EQUIPO DE OFICINA	ARCHIVERO METALICO 3 GAVETAS	0
31917	SIM10 7277	04/02/2002	MOBILIARIO Y EQUIPO DE OFICINA	SILLA SECRETARIAL C/ RODAJAS	0
31919	SIM10 12115	05/07/1999	MOBILIARIO Y EQUIPO DE OFICINA	SILLA SECRET.C/COD.Y ROD.NEGRO	0
31920	SIM10 12116	05/07/1999	MOBILIARIO Y EQUIPO DE OFICINA	ENGARGOLADORA MCA. KOMBO	0
31921	SIM10 12117	08/06/2000	MOBILIARIO Y EQUIPO DE OFICINA	GUILLOTINA INGENTA	0
31924	SIM10 1324	27/10/1998	MOBILIARIO Y EQUIPO DE OFICINA	MESA DE SERVICIO PEQUEÑA C/5 CJNS.	0
31928	SIM10 1333	27/10/1998	MOBILIARIO Y EQUIPO DE OFICINA	SILLA TUBULAR APILABLE NEGRA	0
31929	PMD10 1353	05/07/1999	MOBILIARIO Y EQUIPO DE OFICINA	SILLA SECRETARIAL C/ROD.NEGRO	0
31930	SIM10 1355	27/10/1998	MOBILIARIO Y EQUIPO DE OFICINA	MESA PARA MAQUINA EN MELAMINA	0
31931	SIM10 17693	05/05/2003	MOBILIARIO Y EQUIPO DE OFICINA	SILLA SECRETARIAL C/RODAJAS A	0
31932	SIM10 17955	14/07/2003	MOBILIARIO Y EQUIPO DE OFICINA	ARCHIVERO MELAMINA 3 GAVETAS	0
31933	SIM10 19019	19/09/2003	MOBILIARIO Y EQUIPO DE OFICINA	ARCHIVERO DE MADERA DE PINO 2 GAVETAS	0
31934	SIM10 19020	19/09/2003	MOBILIARIO Y EQUIPO DE OFICINA	ARCHIVERO DE MADERA DE PINO 2 GAVETAS	0
31935	SIM10 19022	19/09/2003	MOBILIARIO Y EQUIPO DE OFICINA	ARCHIVERO DE MADERA DE PINO 2 GAVETAS	0
31936	SIM10 19023	19/09/2003	MOBILIARIO Y EQUIPO DE OFICINA	ARCHIVERO DE MADERA DE PINO 2 GAVETAS	0
31937	SIM10 19025	05/01/2003	MOBILIARIO Y EQUIPO DE OFICINA	PERCHERO METALICO NEGRO	0
31938	SIM10 19026	09/09/2003	MOBILIARIO Y EQUIPO DE OFICINA	ARCHIVERO MELAMINA 3 GAVETAS	0
31939	PIL10 19027	05/01/2003	MOBILIARIO Y EQUIPO DE OFICINA	LIBRERO CON CREDENZA MELAMINA	0
31940	CIM10 19293	19/02/2004	MOBILIARIO Y EQUIPO DE OFICINA	SILLA SRIAL. CON DESCANSABRAZOS	0
31941	SIM10 20445	29/09/2004	MOBILIARIO Y EQUIPO DE OFICINA	SACAPUNTAS BOSTON	0
31942	SIM10 20449	29/09/2004	MOBILIARIO Y EQUIPO DE OFICINA	CHAROLA PAPELERA EN MELAMINA	0
31943	SIM10 21104	30/01/2006	MOBILIARIO Y EQUIPO DE OFICINA	ESCRITORIO VARSOBIA	0
31944	SIM10 21105	31/01/2006	MOBILIARIO Y EQUIPO DE OFICINA	ARCHIVERO METALICO NEGRO 2 CJS.	0
31945	DAF16 21115	16/03/2005	MOBILIARIO Y EQUIPO DE OFICINA	SILLA SEC. C/RODAJAS Y COD.	0
31946	SIM10 21389	04/05/2005	MOBILIARIO Y EQUIPO DE OFICINA	SILLA SEC. C/RODAJAS Y CODERAS	0
31949	SIM10 21654	21/06/2005	MOBILIARIO Y EQUIPO DE OFICINA	SILLON DE VISITA EN PLIANA	0
31951	SIM10 23071	05/12/2005	MOBILIARIO Y EQUIPO DE OFICINA	ARCHIVERO EN MELAMINA C/3 GAVETAS	0
31952	SIM10 23072	05/12/2005	MOBILIARIO Y EQUIPO DE OFICINA	ARCHIVERO EN MELAMINA C/2 GAVETAS	0
31953	SIM10 23073	05/12/2005	MOBILIARIO Y EQUIPO DE OFICINA	ARCHIVERO EN MELAMINA C/2 GAVETAS	0
31954	SIM10 23179	07/12/2005	MOBILIARIO Y EQUIPO DE OFICINA	SILLA SECRETARIAL C/RODAJAS Y CODERAS	0
31955	SIM10 23180	07/12/2005	MOBILIARIO Y EQUIPO DE OFICINA	SILLA SECRETARIAL C/RODAJAS Y CODERAS	0
31956	SIM10 23235	06/11/2005	MOBILIARIO Y EQUIPO DE OFICINA	ARCHIVERO	0
31958	SIM10 2494	27/06/2002	MOBILIARIO Y EQUIPO DE OFICINA	SILLON VISITANTE MADERA 1 PLAZA C/COD.	0
31959	SIM10 2495	27/06/2002	MOBILIARIO Y EQUIPO DE OFICINA	SILLON VISITANTE MADERA 1 PLAZA C/COD.	0
31960	SIM10 2496	27/06/2002	MOBILIARIO Y EQUIPO DE OFICINA	SILLON VISITANTE MADERA 1 PLAZA C/COD.	0
31962	SIM10 25199	30/11/2006	MOBILIARIO Y EQUIPO DE OFICINA	ENGARGOLADORA ZEBRA ARILLO METALICO	0
31964	REM08 26380	31/07/2007	MOBILIARIO Y EQUIPO DE OFICINA	SILLA SECRETARIAL C/RODAJAS	33.21
31965	CIM10 26381	31/07/2007	MOBILIARIO Y EQUIPO DE OFICINA	SILLA SECRETARIAL C/RODAJAS	33.21
31966	PMD10 26382	31/07/2007	MOBILIARIO Y EQUIPO DE OFICINA	SILLA EN PIEL NEGRO	33.21
31967	DAF16 26383	31/07/2007	MOBILIARIO Y EQUIPO DE OFICINA	SILLA SECRETARIAL C/RODAJAS	33.21
31968	SIM10 28217	30/06/2008	MOBILIARIO Y EQUIPO DE OFICINA	SILLA DE VISTA EN PLIANA	62.74
31969	SIM10 28218	30/06/2008	MOBILIARIO Y EQUIPO DE OFICINA	SILLA DE VISTA EN PLIANA	62.74
31970	SIM10 28219	30/06/2008	MOBILIARIO Y EQUIPO DE OFICINA	SILLA DE VISTA EN PLIANA	62.74
31971	SIM10 28220	30/06/2008	MOBILIARIO Y EQUIPO DE OFICINA	SILLA DE VISTA EN PLIANA	62.74
31972	SIM10 28221	30/06/2008	MOBILIARIO Y EQUIPO DE OFICINA	SILLA DE VISTA EN PLIANA	62.74
31973	SIM10 28222	30/06/2008	MOBILIARIO Y EQUIPO DE OFICINA	SILLA DE VISTA EN PLIANA	62.74
31974	SIM10 28223	30/06/2008	MOBILIARIO Y EQUIPO DE OFICINA	SILLA DE VISTA EN PLIANA	62.74
31975	SIM10 28224	30/06/2008	MOBILIARIO Y EQUIPO DE OFICINA	SILLA DE VISTA EN PLIANA	62.74
31976	SIM10 28225	30/06/2008	MOBILIARIO Y EQUIPO DE OFICINA	SILLA DE VISTA EN PLIANA	62.74
31977	SIM10 28226	30/06/2008	MOBILIARIO Y EQUIPO DE OFICINA	SILLA DE VISTA EN PLIANA	62.74
31978	SIM10 28227	30/06/2008	MOBILIARIO Y EQUIPO DE OFICINA	SILLA DE VISTA EN PLIANA	62.74
31979	SIM10 28228	30/06/2008	MOBILIARIO Y EQUIPO DE OFICINA	SILLA DE VISTA EN PLIANA	62.74
31980	SIM10 28229	30/06/2008	MOBILIARIO Y EQUIPO DE OFICINA	SILLA DE VISTA EN PLIANA	62.74
31981	SIM10 28230	30/06/2008	MOBILIARIO Y EQUIPO DE OFICINA	SILLA DE VISTA EN PLIANA	62.74
31982	SIM10 28231	30/06/2008	MOBILIARIO Y EQUIPO DE OFICINA	SILLA DE VISTA EN PLIANA	62.74
31983	SIM10 28232	30/06/2008	MOBILIARIO Y EQUIPO DE OFICINA	SILLA DE VISTA EN PLIANA	62.74
31984	SIM10 28233	30/06/2008	MOBILIARIO Y EQUIPO DE OFICINA	SILLA DE VISTA EN PLIANA	62.74
31985	SIM10 28234	30/06/2008	MOBILIARIO Y EQUIPO DE OFICINA	SILLA DE VISTA EN PLIANA	62.74
31986	SIM10 28276	31/05/2008	MOBILIARIO Y EQUIPO DE OFICINA	MESA PARA MAQUINA MOD.100904	101.03
31987	SIM10 28277	31/05/2008	MOBILIARIO Y EQUIPO DE OFICINA	MESA PARA MAQUINA MOD.100904	101.03
31988	SIM10 28286	31/03/2008	MOBILIARIO Y EQUIPO DE OFICINA	MODULO PARA COMPUTADORA EN MELAMINA	386.75
31989	CIM10 28287	31/03/2008	MOBILIARIO Y EQUIPO DE OFICINA	MODULO PARA COMPUTADORA EN MELAMINA	386.75

31990	CIM10 28288		31/03/2008	MOBILIARIO Y EQUIPO DE OFICINA	MODULO PARA COMPUTADORA EN MELAMINA	396.75
31991	SIN10 28289		31/03/2008	MOBILIARIO Y EQUIPO DE OFICINA	MODULO PARA COMPUTADORA EN MELAMINA	396.75
31992	SIN10 28290		31/03/2008	MOBILIARIO Y EQUIPO DE OFICINA	MODULO PARA COMPUTADORA EN MELAMINA	396.75
31993	SIN10 28291		31/03/2008	MOBILIARIO Y EQUIPO DE OFICINA	MODULO PARA COMPUTADORA EN MELAMINA	396.75
31994	SIN10 28292		31/03/2008	MOBILIARIO Y EQUIPO DE OFICINA	MODULO PARA COMPUTADORA EN MELAMINA	396.75
31995	SIN10 28293		31/03/2008	MOBILIARIO Y EQUIPO DE OFICINA	MODULO PARA COMPUTADORA EN MELAMINA	396.75
31996	REM05 28294		31/03/2008	MOBILIARIO Y EQUIPO DE OFICINA	MODULO PARA COMPUTADORA EN MELAMINA	396.75
31997	SIN10 28295		31/03/2008	MOBILIARIO Y EQUIPO DE OFICINA	MODULO PARA COMPUTADORA EN MELAMINA	396.75
31998	SIN10 28296		31/03/2008	MOBILIARIO Y EQUIPO DE OFICINA	MODULO PARA COMPUTADORA EN MELAMINA	396.75
31999	SIN10 28297		31/03/2008	MOBILIARIO Y EQUIPO DE OFICINA	MODULO PARA COMPUTADORA EN MELAMINA	396.75
32000	SIN10 28298		31/03/2008	MOBILIARIO Y EQUIPO DE OFICINA	MODULO PARA COMPUTADORA EN MELAMINA	396.75
32001	SIN10 28299		31/03/2008	MOBILIARIO Y EQUIPO DE OFICINA	MODULO PARA COMPUTADORA EN MELAMINA	396.75
32002	SIN10 28300		31/03/2008	MOBILIARIO Y EQUIPO DE OFICINA	ESCRITORIO SECRETARIAL EN MELAMINA	182.29
32003	SIN10 28301		31/03/2008	MOBILIARIO Y EQUIPO DE OFICINA	ESCRITORIO SECRETARIAL EN MELAMINA	182.29
32004	SIN10 28302		31/03/2008	MOBILIARIO Y EQUIPO DE OFICINA	ESCRITORIO SECRETARIAL EN MELAMINA	182.29
32005	SIN10 28510		31/03/2008	MOBILIARIO Y EQUIPO DE OFICINA	ARCHIVERO METALICO NEGRO C/2 GAVETAS	131.81
32006	SIN10 28511		31/03/2008	MOBILIARIO Y EQUIPO DE OFICINA	ARCHIVERO METALICO NEGRO C/4 GAVETAS	140.99
32007	SIN10 28512		31/03/2008	MOBILIARIO Y EQUIPO DE OFICINA	ARCHIVERO METALICO NEGRO C/4 GAVETAS	140.99
32008	SIN10 28513		31/03/2008	MOBILIARIO Y EQUIPO DE OFICINA	ARCHIVERO METALICO NEGRO C/4 GAVETAS	140.99
32009	SIN10 28514		31/03/2008	MOBILIARIO Y EQUIPO DE OFICINA	ARCHIVERO METALICO NEGRO C/4 GAVETAS	140.99
32010	SIN10 28515		31/03/2008	MOBILIARIO Y EQUIPO DE OFICINA	ARCHIVERO METALICO NEGRO C/4 GAVETAS	140.99
32011	SIN10 28516		31/03/2008	MOBILIARIO Y EQUIPO DE OFICINA	ARCHIVERO METALICO NEGRO C/4 GAVETAS	140.99
32012	SIN10 28517		31/03/2008	MOBILIARIO Y EQUIPO DE OFICINA	ARCHIVERO METALICO NEGRO C/4 GAVETAS	140.99
32013	SIN10 28518		31/03/2008	MOBILIARIO Y EQUIPO DE OFICINA	ARCHIVERO METALICO NEGRO C/4 GAVETAS	140.99
32014	SIN10 28519		31/03/2008	MOBILIARIO Y EQUIPO DE OFICINA	ARCHIVERO METALICO NEGRO C/4 GAVETAS	140.99
32015	SIN10 28520		31/03/2008	MOBILIARIO Y EQUIPO DE OFICINA	ARCHIVERO METALICO NEGRO C/4 GAVETAS	140.99
32016	SIN10 28521		31/03/2008	MOBILIARIO Y EQUIPO DE OFICINA	ARCHIVERO METALICO NEGRO C/4 GAVETAS	140.99
32017	SIN10 28522		31/03/2008	MOBILIARIO Y EQUIPO DE OFICINA	ARCHIVERO METALICO NEGRO C/4 GAVETAS	140.99
32018	SIN10 28523		31/03/2008	MOBILIARIO Y EQUIPO DE OFICINA	ARCHIVERO METALICO NEGRO C/4 GAVETAS	140.99
32019	SIN10 28524		31/03/2008	MOBILIARIO Y EQUIPO DE OFICINA	ARCHIVERO METALICO NEGRO C/4 GAVETAS	140.99
32020	SIN10 28525		31/03/2008	MOBILIARIO Y EQUIPO DE OFICINA	ARCHIVERO METALICO CAFE C/4 GAVETAS	396.75
32021	DSA10 30078		30/04/2008	MOBILIARIO Y EQUIPO DE OFICINA	MODULO PCOMPUTADORA PRINTAFORM COLOR CLARO	147.2
32022	SIN10 30096		31/05/2008	MOBILIARIO Y EQUIPO DE OFICINA	ESCRITORIO EJECUTIVO C/CREDENZA Y LIBRERO C/2 CAJONES	1823.25
32023	SIN10 30097		31/05/2008	MOBILIARIO Y EQUIPO DE OFICINA	SILLA DE VISITA MOD. 2000 PIEL	202.54
32024	SIN10 30098		31/05/2008	MOBILIARIO Y EQUIPO DE OFICINA	SILLA DE VISITA MOD. 2000 PIEL	202.54
32025	SIN10 30099		31/05/2008	MOBILIARIO Y EQUIPO DE OFICINA	SILLA DE VISITA MOD. 2000 PIEL	202.54
32026	SIN10 30100		31/05/2008	MOBILIARIO Y EQUIPO DE OFICINA	SILLA DE VISITA MOD. 2000 PIEL	202.54
32027	SIN10 30101		31/05/2008	MOBILIARIO Y EQUIPO DE OFICINA	SILLA DE VISITA MOD. 2000 PIEL	202.54
32028	SIN10 30102		31/05/2008	MOBILIARIO Y EQUIPO DE OFICINA	SILLA DE VISITA MOD. 2000 PIEL	202.54
32029	SIN10 32327		31/10/2008	MOBILIARIO Y EQUIPO DE OFICINA	ARCHIVERO DE 2 GAVETAS COLOR PERLA	431.36
32031	DFA10 35613		31/12/2008	MOBILIARIO Y EQUIPO DE OFICINA	PIZARRON BLANCO	163.71
32033	SIN10 36053		31/08/2008	MOBILIARIO Y EQUIPO DE OFICINA	SILLON EJECUTIVO MODELO KHALO 5000 EN PIEL COLOR NEGRO	841.48
32036	SIN10 5296		08/06/2000	MOBILIARIO Y EQUIPO DE OFICINA	SILLON VISITA C/COD. VINIL NEGRO	0
32038	SIS10 18952		03/12/2003	MOBILIARIO Y EQUIPO DE OFICINA	SILLA SECRETARIAL C/RODAJAS A	0
32039	SIS10 19082	Sabino	09/01/2004	MOBILIARIO Y EQUIPO DE OFICINA	SILLA PARA CAJERO C/RODAJAS N	0
32040	SIS10 20442		15/09/2004	MOBILIARIO Y EQUIPO DE OFICINA	VENTILADOR DE PISO	0
32041	SIS10 21358		02/05/2005	MOBILIARIO Y EQUIPO DE OFICINA	VENTILADOR DE PISO MYTEK	0
32042	JAM10 27278		31/12/2007	MOBILIARIO Y EQUIPO DE OFICINA	PIZARRON PORT. SMART BOARD	2077.3
32043	DFA20 28025		10/11/2010	MOBILIARIO Y EQUIPO DE OFICINA	NOBREAK TRIPLITTE	0
32044	SIS10 31231		31/07/2008	MOBILIARIO Y EQUIPO DE OFICINA	ESCRITORIO DELTA COLOR MAPLE/ALUMINIO	426.12
32045	SIS10 31232		31/07/2008	MOBILIARIO Y EQUIPO DE OFICINA	ESCRITORIO DELTA COLOR MAPLE/ALUMINIO	426.12
32046	SIS10 31233		31/07/2008	MOBILIARIO Y EQUIPO DE OFICINA	ESCRITORIO DELTA COLOR MAPLE/ALUMINIO	426.12
32047	SIS10 31234		31/07/2008	MOBILIARIO Y EQUIPO DE OFICINA	ESCRITORIO DELTA COLOR MAPLE/ALUMINIO	426.12
32048	SIS10 31235		31/07/2008	MOBILIARIO Y EQUIPO DE OFICINA	ESCRITORIO DELTA COLOR MAPLE/ALUMINIO	426.12
32049	SIS10 31236		31/07/2008	MOBILIARIO Y EQUIPO DE OFICINA	ESCRITORIO DELTA COLOR MAPLE/ALUMINIO	426.12
32050	SIS10 31237		31/07/2008	MOBILIARIO Y EQUIPO DE OFICINA	ESCRITORIO DELTA COLOR MAPLE/ALUMINIO	426.12
32051	SIS10 31238		31/07/2008	MOBILIARIO Y EQUIPO DE OFICINA	ESCRITORIO DELTA COLOR MAPLE/ALUMINIO	426.12
32052	SIS10 31239		31/07/2008	MOBILIARIO Y EQUIPO DE OFICINA	ESCRITORIO DELTA COLOR MAPLE/ALUMINIO	426.12
32053	SIS10 31240		31/07/2008	MOBILIARIO Y EQUIPO DE OFICINA	CAJONERA MOVIL DE 2 GAVETAS COLOR MAPLE	203.97
32054	SIS10 31241		31/07/2008	MOBILIARIO Y EQUIPO DE OFICINA	CAJONERA MOVIL DE 2 GAVETAS COLOR MAPLE	203.97
32055	SIS10 31242		31/07/2008	MOBILIARIO Y EQUIPO DE OFICINA	CAJONERA MOVIL DE 2 GAVETAS COLOR MAPLE	203.97
32056	SIS10 31243		31/07/2008	MOBILIARIO Y EQUIPO DE OFICINA	CAJONERA MOVIL DE 2 GAVETAS COLOR MAPLE	203.97
32057	SIS10 31244		31/07/2008	MOBILIARIO Y EQUIPO DE OFICINA	CAJONERA MOVIL DE 2 GAVETAS COLOR MAPLE	203.97
32058	SIS10 31245		31/07/2008	MOBILIARIO Y EQUIPO DE OFICINA	CAJONERA MOVIL DE 2 GAVETAS COLOR MAPLE	203.97
32059	SIS10 31246		31/07/2008	MOBILIARIO Y EQUIPO DE OFICINA	CAJONERA MOVIL DE 2 GAVETAS COLOR MAPLE	203.97
32060	SIS10 31247		31/07/2008	MOBILIARIO Y EQUIPO DE OFICINA	CAJONERA MOVIL DE 2 GAVETAS COLOR MAPLE	203.97
32061	SIS10 31248		31/07/2008	MOBILIARIO Y EQUIPO DE OFICINA	CAJONERA MOVIL DE 2 GAVETAS COLOR MAPLE	203.97
32062	SIS10 31249		30/06/2008	MOBILIARIO Y EQUIPO DE OFICINA	SILLA SECRETARIAL MOD.- A-115 EN TELA C/NEGRO	58.5
32063	SIS10 31250		30/06/2008	MOBILIARIO Y EQUIPO DE OFICINA	SILLA SECRETARIAL MOD.- A-115 EN TELA C/NEGRO	58.5
32064	SIS10 31252		30/06/2008	MOBILIARIO Y EQUIPO DE OFICINA	SILLA SECRETARIAL MOD.- A-115 EN TELA C/NEGRO	58.5
32065	SIS10 31370		31/08/2008	MOBILIARIO Y EQUIPO DE OFICINA	SILLA SECRETARIAL C/ ROD. DOBLE PISTON	297.34
32066	SIS10 31371		31/08/2008	MOBILIARIO Y EQUIPO DE OFICINA	SILLA SECRETARIAL C/ ROD. DOBLE PISTON	297.34
32067	SIS10 31372		31/08/2008	MOBILIARIO Y EQUIPO DE OFICINA	SILLA SECRETARIAL C/ ROD. DOBLE PISTON	297.34
32068	SIS10 31373		31/08/2008	MOBILIARIO Y EQUIPO DE OFICINA	SILLA SECRETARIAL C/ ROD. DOBLE PISTON	297.34
32069	SIS10 31374		31/08/2008	MOBILIARIO Y EQUIPO DE OFICINA	SILLA SECRETARIAL C/ ROD. DOBLE PISTON	297.34
32070	SIS10 31375		31/08/2008	MOBILIARIO Y EQUIPO DE OFICINA	SILLA SECRETARIAL C/ ROD. DOBLE PISTON	297.34
32071	SIS10 31376		31/08/2008	MOBILIARIO Y EQUIPO DE OFICINA	SILLA SECRETARIAL C/ ROD. DOBLE PISTON	297.34
32072	SIS10 31377		31/08/2008	MOBILIARIO Y EQUIPO DE OFICINA	SILLA SECRETARIAL C/ ROD. DOBLE PISTON	297.34
32073	SIS10 31378		31/08/2008	MOBILIARIO Y EQUIPO DE OFICINA	SILLA SECRETARIAL C/ ROD. DOBLE PISTON	297.34
32074	SIS10 31379		31/08/2008	MOBILIARIO Y EQUIPO DE OFICINA	SILLA SECRETARIAL C/ ROD. DOBLE PISTON	297.34
32075	SIS10 31611		31/07/2008	MOBILIARIO Y EQUIPO DE OFICINA	VENTILADOR DE PEDESTAL	62.98
32076	SIS10 32076		31/05/2008	MOBILIARIO Y EQUIPO DE OFICINA	MACETA CON PALMA	373.03
32077	SIS10 32077		31/05/2008	MOBILIARIO Y EQUIPO DE OFICINA	MACETA MADRA	324.21
32078	SIS10 32078		31/05/2008	MOBILIARIO Y EQUIPO DE OFICINA	ARREADO VARAS	203.64
32079	SIS10 32079		31/05/2008	MOBILIARIO Y EQUIPO DE OFICINA	ARREADO VARAS	187.36
32080	SIS10 32229		31/08/2008	MOBILIARIO Y EQUIPO DE OFICINA	SILLA SECRETARIAL	116.87
32081	SIS10 32645	Paco	31/08/2008	MOBILIARIO Y EQUIPO DE OFICINA	SILLA TIPO CAJA MOD. RS-250/45	218.58
32082	SIS10 32663	Alonso	31/08/2008	MOBILIARIO Y EQUIPO DE OFICINA	SILLA TIPO CAJA	133.69
32083	SIS10 32704		31/08/2008	MOBILIARIO Y EQUIPO DE OFICINA	MAMPARA ALTA MOD. 270-P160122	444.06
32084	SIS10 32705		31/08/2008	MOBILIARIO Y EQUIPO DE OFICINA	MAMPARA ALTA MOD. 270-P160122	444.06
32085	SIS10 32706		31/08/2008	MOBILIARIO Y EQUIPO DE OFICINA	MAMPARA ALTA MOD. 270-P160122	444.07
32086	SIS10 32824		31/08/2008	MOBILIARIO Y EQUIPO DE OFICINA	MAMPARA BAJA MOD. 276-P120122	392.27
32088	COM10 32827		31/08/2008	MOBILIARIO Y EQUIPO DE OFICINA	MAMPARA BAJA MOD. 276-P120122	392.28
32090	COM10 33026		31/08/2008	MOBILIARIO Y EQUIPO DE OFICINA	MAMPARA BAJA MOD. 276-P120122	392.27
32092	SIS10 33031		31/08/2008	MOBILIARIO Y EQUIPO DE OFICINA	MAMPARA BAJA MOD. 276-P120122	392.27
32093	SIS10 33032		31/08/2008	MOBILIARIO Y EQUIPO DE OFICINA	MAMPARA BAJA MOD. 276-P120122	392.27
32094	SIS10 33033		31/08/2008	MOBILIARIO Y EQUIPO DE OFICINA	MAMPARA BAJA MOD. 276-P120122	392.27
32095	SIS10 33034		31/08/2008	MOBILIARIO Y EQUIPO DE OFICINA	MAMPARA BAJA MOD. 276-P120122	392.27
32096	SIS10 33035		31/08/2008	MOBILIARIO Y EQUIPO DE OFICINA	MAMPARA BAJA MOD. 276-P120122	392.27
32097	SIS10 33036		31/08/2008	MOBILIARIO Y EQUIPO DE OFICINA	MAMPARA BAJA MOD. 276-P120122	392.27
32098	SIS10 33037		31/08/2008	MOBILIARIO Y EQUIPO DE OFICINA	MAMPARA BAJA MOD. 276-P120122	392.27
32099	SIS10 33038		31/08/2008	MOBILIARIO Y EQUIPO DE OFICINA	MAMPARA BAJA MOD. 276-P120122	392.27
32100	SIS10 33039		31/08/2008	MOBILIARIO Y EQUIPO DE OFICINA	MAMPARA BAJA MOD. 276-P120122	392.27
32101	SIS10 33040		31/08/2008	MOBILIARIO Y EQUIPO DE OFICINA	MAMPARA BAJA MOD. 276-P120122	392.27
32102	SIS10 33134		31/08/2008	MOBILIARIO Y EQUIPO DE OFICINA	ARCHIVERO MULTIGAVETAS MOD. 305	389.68
32103	SIS10 33299		31/08/2008	MOBILIARIO Y EQUIPO DE OFICINA	ESCRITORIO KLASS MOD. KLAS01	924.53
32104	SIS10 33300		31/08/2008	MOBILIARIO Y EQUIPO DE OFICINA	RETORNO KLASS MOD. KLASS02	447.53
32105	SIS10 33301		31/08/2008	MOBILIARIO Y EQUIPO DE OFICINA	ESQUINERO CONECTOR MOD. 107	149.55
32106	SIS10 33302		31/08/2008	MOBILIARIO Y EQUIPO DE OFICINA	ARCHIVERO MOVIL MOD. 106	247.54

32107	SIS10 33303		31/08/2008	MOBILIARIO Y EQUIPO DE OFICINA	CREDENZA KLASS MOD. KLASS03	924.53
32108	SIS10 33304		31/08/2008	MOBILIARIO Y EQUIPO DE OFICINA	LIBRERO KLASS MOD. KLASS04	642.06
32109	SIS10 33305		31/08/2008	MOBILIARIO Y EQUIPO DE OFICINA	LIBRERO DE PISO MOD. 125	480.92
32110	SIS10 33306		31/08/2008	MOBILIARIO Y EQUIPO DE OFICINA	ARCHIVERO 3 GAVETAS MOD. 106XL	612
32111	SIS10 33307	Rangel	31/08/2008	MOBILIARIO Y EQUIPO DE OFICINA	SILLA EJECUTIVA MOD. RS-46/07	353.55
32112	SIS10 33308		31/08/2008	MOBILIARIO Y EQUIPO DE OFICINA	SILLA DE JUNTAS MOD. RE-1095	199.59
32113	SIS10 33309		31/08/2008	MOBILIARIO Y EQUIPO DE OFICINA	SILLA DE JUNTAS MOD. RE-1095	199.89
32114	SIS10 33310		31/08/2008	MOBILIARIO Y EQUIPO DE OFICINA	MESA DE JUNTAS MOD 118	531.68
32115	SIS10 33311		31/08/2008	MOBILIARIO Y EQUIPO DE OFICINA	SILLA DE ESPERA MOD. RE-1030	133.69
32116	SIS10 33312		31/08/2008	MOBILIARIO Y EQUIPO DE OFICINA	SILLA DE ESPERA MOD. RE-1030	133.69
32117	SIS10 33313		31/08/2008	MOBILIARIO Y EQUIPO DE OFICINA	SILLA DE ESPERA MOD. RE-1030	133.59
32118	SIS10 33314		31/08/2008	MOBILIARIO Y EQUIPO DE OFICINA	SILLA DE ESPERA MOD. RE-1030	133.69
32119	SIS10 33315		31/08/2008	MOBILIARIO Y EQUIPO DE OFICINA	SILLA DE ESPERA MOD. RE-1030	133.69
32120	SIS10 33316		31/08/2008	MOBILIARIO Y EQUIPO DE OFICINA	SILLA DE ESPERA MOD. RE-1030	133.69
32121	SIS10 33325		31/08/2008	MOBILIARIO Y EQUIPO DE OFICINA	ESCRITORIO DELTA MOD. 149CPU	517.92
32122	SIS10 33326		31/08/2008	MOBILIARIO Y EQUIPO DE OFICINA	ARCHIVERO MULTIGAVETAS MOD. 305	389.68
32123	SIS10 33327		31/08/2008	MOBILIARIO Y EQUIPO DE OFICINA	ARCHIVERO MOVIL MOD. 108	247.54
32124	SIS10 33328		31/08/2008	MOBILIARIO Y EQUIPO DE OFICINA	ARCHIVERO 3 GAVETAS MOD. 106XL	612
32125	SIS10 33329		31/08/2008	MOBILIARIO Y EQUIPO DE OFICINA	SILLA DE TRABAJO MOD. RS-350/05	215.55
32126	SIS10 33330		31/08/2008	MOBILIARIO Y EQUIPO DE OFICINA	SILLA DE ESPERA MOD. RE-1030	133.69
32127	SIS10 33331		31/08/2008	MOBILIARIO Y EQUIPO DE OFICINA	SILLA DE ESPERA MOD. RE-1030	133.69
32128	SIS10 33333		31/08/2008	MOBILIARIO Y EQUIPO DE OFICINA	MESA LATERAL MOD. 184	198.46
32129	SIS10 33334		31/08/2008	MOBILIARIO Y EQUIPO DE OFICINA	ESCRITORIO DELTA MOD. 149CPU	517.92
32130	SIS10 33335		31/08/2008	MOBILIARIO Y EQUIPO DE OFICINA	ARCHIVERO MULTIGAVETAS MOD. 305	389.68
32131	SIS10 33336		31/08/2008	MOBILIARIO Y EQUIPO DE OFICINA	ARCHIVERO 3 GAVETAS MOD. 106XL	612.01
32132	SIS10 33337		31/08/2008	MOBILIARIO Y EQUIPO DE OFICINA	LIBRERO DE PISO MOD. 125	480.92
32133	SIS10 33338		31/08/2008	MOBILIARIO Y EQUIPO DE OFICINA	CREDENZA MULTIUSOS MOD. 135	719.59
32134	DSA10 33339		31/08/2008	MOBILIARIO Y EQUIPO DE OFICINA	SILLA DE TRABAJO MOD. RS-350/05	215.55
32135	SIS10 33340		31/08/2008	MOBILIARIO Y EQUIPO DE OFICINA	SILLA DE ESPERA MOD. RE-1030	267.52
32136	SIS10 33347		31/08/2008	MOBILIARIO Y EQUIPO DE OFICINA	ESCRITORIO DELTA MOD. 149CPU	517.92
32137	SIS10 33348		31/08/2008	MOBILIARIO Y EQUIPO DE OFICINA	ESCRITORIO DELTA MOD. 149CPU	517.92
32138	SIS10 33349	Rangel	31/08/2008	MOBILIARIO Y EQUIPO DE OFICINA	ESCRITORIO DELTA MOD. 149CPU	517.92
32139	SIS10 33350		31/08/2008	MOBILIARIO Y EQUIPO DE OFICINA	ESCRITORIO DELTA MOD. 149CPU	517.92
32140	SIS10 33355	Rangel	31/08/2008	MOBILIARIO Y EQUIPO DE OFICINA	ARCHIVERO 3 GAVETAS MOD. 106XL	612
32141	SIS10 33356		31/08/2008	MOBILIARIO Y EQUIPO DE OFICINA	CREDENZA MULTIUSOS MOD. 135	719.56
32142	SIS10 33357		31/08/2008	MOBILIARIO Y EQUIPO DE OFICINA	SILLA DE TRABAJO MOD. RS-350/05	215.55
32143	SIS10 33358	Mario	31/08/2008	MOBILIARIO Y EQUIPO DE OFICINA	SILLA DE TRABAJO MOD. RS-350/05	215.55
32144	SIS10 33359	Mary	31/08/2008	MOBILIARIO Y EQUIPO DE OFICINA	SILLA DE TRABAJO MOD. RS-350/05	215.55
32145	SIS10 33360		31/08/2008	MOBILIARIO Y EQUIPO DE OFICINA	SILLA DE TRABAJO MOD. RS-350/05	215.55
32146	SIS10 33815		31/12/2008	MOBILIARIO Y EQUIPO DE OFICINA	SILLA DE ESPERA RE-1030	160.86
32147	SIS10 33816		31/12/2008	MOBILIARIO Y EQUIPO DE OFICINA	SILLA DE ESPERA RE-1030	160.86
32148	SIS10 33817		31/12/2008	MOBILIARIO Y EQUIPO DE OFICINA	SILLA DE ESPERA RE-1030	160.86
32149	SIS10 33912		31/12/2008	MOBILIARIO Y EQUIPO DE OFICINA	CREDENZA MULTIUSOS	865.51
32150	SIS10 34018		31/12/2008	MOBILIARIO Y EQUIPO DE OFICINA	SILLA DE ESPERA RE-1030	160.86
32151	SIS10 34055	Mary	31/12/2008	MOBILIARIO Y EQUIPO DE OFICINA	MAMPARA DE PISO P160122	534.09
32152	DFA10 34309	Juan Manuel	31/12/2008	MOBILIARIO Y EQUIPO DE OFICINA	ESCRITORIO DELTA 149 CPU	622.91
32153	SIS10 34310		31/12/2008	MOBILIARIO Y EQUIPO DE OFICINA	ARCHIVERO MULTIGAVETAS 305	468.64
32154	SIS10 34311		31/12/2008	MOBILIARIO Y EQUIPO DE OFICINA	ARCHIVERO MULTIGAVETAS 305	468.64
32155	SIS10 34312		31/12/2008	MOBILIARIO Y EQUIPO DE OFICINA	ARCHIVERO MULTIGAVETAS 305	468.64
32156	DCR10 34313		31/12/2008	MOBILIARIO Y EQUIPO DE OFICINA	ARCHIVERO MULTIGAVETAS 305	468.64
32157	SIS10 34524		31/12/2008	MOBILIARIO Y EQUIPO DE OFICINA	MAMPARA DE PISO P160122	534.09
32158	SIS10 34525		31/12/2008	MOBILIARIO Y EQUIPO DE OFICINA	MAMPARA DE PISO P160122	534.09
32159	DFA72 34561		31/12/2008	MOBILIARIO Y EQUIPO DE OFICINA	MAMPARA DE PISO P160122	534.09
32160	DFA72 34562		31/12/2008	MOBILIARIO Y EQUIPO DE OFICINA	MAMPARA DE PISO P160122	534.09
32161	DFA72 34563		31/12/2008	MOBILIARIO Y EQUIPO DE OFICINA	MAMPARA DE PISO P160122	534.07
32162	DFA72 34634		31/12/2008	MOBILIARIO Y EQUIPO DE OFICINA	MAMPARA DE PISO P160122	534.09
32163	DFA72 34635		31/12/2008	MOBILIARIO Y EQUIPO DE OFICINA	MAMPARA DE PISO P160122	534.09
32164	DFA72 34636		31/12/2008	MOBILIARIO Y EQUIPO DE OFICINA	MAMPARA DE PISO P160122	534.09
32165	DFA72 34637		31/12/2008	MOBILIARIO Y EQUIPO DE OFICINA	MAMPARA DE PISO P160122	534.09
32166	DFA72 34923		31/12/2008	MOBILIARIO Y EQUIPO DE OFICINA	MAMPARA DE PISO P160122	333.43
32167	DFA72 34924		31/12/2008	MOBILIARIO Y EQUIPO DE OFICINA	MAMPARA DE PISO P160122	333.43
32168	DFA72 34925		31/12/2008	MOBILIARIO Y EQUIPO DE OFICINA	MAMPARA DE PISO P160122	333.43
32169	SIS10 35106		31/12/2008	MOBILIARIO Y EQUIPO DE OFICINA	MINIMAMPARA PRINCIPAL 150	172.03
32170	SIS10 35108		31/12/2008	MOBILIARIO Y EQUIPO DE OFICINA	MINIMAMPARA PRINCIPAL 150	172.03
32171	SIS10 35126	paco	31/12/2008	MOBILIARIO Y EQUIPO DE OFICINA	SILLA DE TRABAJO RS-350/05	288.43
32172	SIS10 35127		31/12/2008	MOBILIARIO Y EQUIPO DE OFICINA	SILLA DE TRABAJO RS-350/05	288.43
32173	SIS10 35129		31/12/2008	MOBILIARIO Y EQUIPO DE OFICINA	ESCRITORIO DELTA 149CPU	622.91
32174	SIS10 35130		31/12/2008	MOBILIARIO Y EQUIPO DE OFICINA	ARCHIVERO MULTIGAVETAS 305	468.64
32175	SIS10 35131		31/12/2008	MOBILIARIO Y EQUIPO DE OFICINA	108 ARCHIVERO MOVIL	297.72
32176	SIS10 35132		31/12/2008	MOBILIARIO Y EQUIPO DE OFICINA	SILLA DE TRABAJO RS-350/05	288.43
32177	SIS10 35133		31/12/2008	MOBILIARIO Y EQUIPO DE OFICINA	SILLA DE ESPERA RE-1030	160.86
32178	SIS10 35135		31/12/2008	MOBILIARIO Y EQUIPO DE OFICINA	SILLA DE ESPERA RE-1030	160.86
32179	SIS10 35136	recepcion	31/12/2008	MOBILIARIO Y EQUIPO DE OFICINA	SILLA DE ESPERA RE-1030	160.86
32180	SIS10 35137		31/12/2008	MOBILIARIO Y EQUIPO DE OFICINA	SILLA DE ESPERA RE-1030	160.86
32181	SIS10 35140		31/12/2008	MOBILIARIO Y EQUIPO DE OFICINA	SILLA DE ESPERA RE-1030	160.86
32182	SIS10 35141		31/12/2008	MOBILIARIO Y EQUIPO DE OFICINA	SILLA DE ESPERA RE-1030	160.86
32183	SIS10 35142		31/12/2008	MOBILIARIO Y EQUIPO DE OFICINA	ARCHIVERO 4 GAVETAS 304	921.18
32184	SIS10 35144		31/12/2008	MOBILIARIO Y EQUIPO DE OFICINA	135 CREDENZA MULTIUSOS	865.51
32185	SIS10 35145		31/12/2008	MOBILIARIO Y EQUIPO DE OFICINA	SILLA DE TRABAJO RS-350/05	288.43
32186	SIS10 35156		31/12/2008	MOBILIARIO Y EQUIPO DE OFICINA	MESA REDONDA MOD. 129	493.33
32187	SIS10 35158		31/12/2008	MOBILIARIO Y EQUIPO DE OFICINA	ESCRITORIO DELTA 149CPU	622.91
32188	SIS10 35183		31/12/2008	MOBILIARIO Y EQUIPO DE OFICINA	ARCHIVERO 4 GAVETAS MOD. 304	921.18
32189	SIS10 35184		31/12/2008	MOBILIARIO Y EQUIPO DE OFICINA	LIBRERO FORTTE MOD. 168	525.97
32190	SIS10 35188		31/12/2008	MOBILIARIO Y EQUIPO DE OFICINA	MESA MULTIUSOS MOD. 111	253.36
32191	SIS10 35189		31/12/2008	MOBILIARIO Y EQUIPO DE OFICINA	135 CREDENZA MULTIUSOS	865.51
32192	SIS10 35182		31/12/2008	MOBILIARIO Y EQUIPO DE OFICINA	ESCRITORIO B ASICO 103S	355.24
32193	SIS10 35183		31/12/2008	MOBILIARIO Y EQUIPO DE OFICINA	ESCRITORIO B ASICO 103S	355.24
32194	SIS10 35184		31/12/2008	MOBILIARIO Y EQUIPO DE OFICINA	ESCRITORIO B ASICO 103S	355.24
32195	SIS10 35185		31/12/2008	MOBILIARIO Y EQUIPO DE OFICINA	ESCRITORIO B ASICO 103S	355.24
32196	SIS10 35186		31/12/2008	MOBILIARIO Y EQUIPO DE OFICINA	ESCRITORIO B ASICO 103S	355.24
32197	SIS10 35187		31/12/2008	MOBILIARIO Y EQUIPO DE OFICINA	ESCRITORIO B ASICO 103S	355.24
32198	SIS10 35188	eventuales	31/12/2008	MOBILIARIO Y EQUIPO DE OFICINA	ESCRITORIO B ASICO 103S	355.24
32199	SIS10 35189		31/12/2008	MOBILIARIO Y EQUIPO DE OFICINA	MESA MULTIUSOS 111	253.36
32200	SIS10 35190		31/12/2008	MOBILIARIO Y EQUIPO DE OFICINA	MESA MULTIUSOS 111	253.36
32201	SIS10 35191		31/12/2008	MOBILIARIO Y EQUIPO DE OFICINA	SILLA DE TRABAJO RS-350/05	288.43
32202	SIS10 35192	eventuales	31/12/2008	MOBILIARIO Y EQUIPO DE OFICINA	SILLA DE TRABAJO RS-350/05	288.43
32203	SIS10 35193	eventuales	31/12/2008	MOBILIARIO Y EQUIPO DE OFICINA	SILLA DE TRABAJO RS-350/05	288.43
32204	SIS10 35194	eventuales	31/12/2008	MOBILIARIO Y EQUIPO DE OFICINA	SILLA DE TRABAJO RS-350/05	288.43
32205	SIS10 35195		31/12/2008	MOBILIARIO Y EQUIPO DE OFICINA	SILLA DE TRABAJO RS-350/05	288.43
32206	SIS10 35196		31/12/2008	MOBILIARIO Y EQUIPO DE OFICINA	SILLA DE TRABAJO RS-350/05	288.43
32207	SIS10 35197		31/12/2008	MOBILIARIO Y EQUIPO DE OFICINA	SILLA DE TRABAJO RS-350/05	288.43
32208	SIS10 35213	sala de juntas	31/12/2008	MOBILIARIO Y EQUIPO DE OFICINA	118XL MESA DE JUNTAS EJECUTIVA	1403.96
32209	SIS10 35214	sala de juntas	31/12/2008	MOBILIARIO Y EQUIPO DE OFICINA	RE-1095 SILLA DE JUNTAS	259.36
32210	SIS10 35215	sala de juntas	31/12/2008	MOBILIARIO Y EQUIPO DE OFICINA	RE-1095 SILLA DE JUNTAS	259.36
32211	SIS10 35216	sala de juntas	31/12/2008	MOBILIARIO Y EQUIPO DE OFICINA	RE-1095 SILLA DE JUNTAS	259.36
32212	SIS10 35217	sala de juntas	31/12/2008	MOBILIARIO Y EQUIPO DE OFICINA	RE-1095 SILLA DE JUNTAS	259.36
32213	SIS10 35218	SALA DE JUNT	31/12/2008	MOBILIARIO Y EQUIPO DE OFICINA	RE-1095 SILLA DE JUNTAS	259.36
32214	SIS10 35219	sala de juntas	31/12/2008	MOBILIARIO Y EQUIPO DE OFICINA	RE-1095 SILLA DE JUNTAS	259.36
32215	SIS10 35220	sala de juntas	31/12/2008	MOBILIARIO Y EQUIPO DE OFICINA	RE-1095 SILLA DE JUNTAS	259.36

32216	SIS10 35221	sala de juntas	31/12/2008	MOBILIARIO Y EQUIPO DE OFICINA	RE-1095 SILLA DE JUNTAS	259.34
32217	SIS10 35222	privado	31/12/2008	MOBILIARIO Y EQUIPO DE OFICINA	ESCRITORIO EJECUTIVO 117	829.11
32218	SIS10 35223	privado	31/12/2008	MOBILIARIO Y EQUIPO DE OFICINA	RETORNO EJECUTIVO 127CPU	343.02
32219	SIS10 35224	privado	31/12/2008	MOBILIARIO Y EQUIPO DE OFICINA	106 ARCHIVERO MOVIL	287.72
32220	SIS10 35225	privado	31/12/2008	MOBILIARIO Y EQUIPO DE OFICINA	LIBRERO CON CERRADURA 115C	578.38
32221	SIS10 35227	privado	31/12/2008	MOBILIARIO Y EQUIPO DE OFICINA	ARCHIVERO DE TRES GAVETAS 106XL.	730.12
32222	SIS10 35228	privado	31/12/2008	MOBILIARIO Y EQUIPO DE OFICINA	135 CREDENZA MULTIUSOS	885.51
32223	SIS10 35229	privado	31/12/2008	MOBILIARIO Y EQUIPO DE OFICINA	SILLA DE ESPERA RE-1030	180.88
32224	SIS10 35230	privado	31/12/2008	MOBILIARIO Y EQUIPO DE OFICINA	SILLA DE ESPERA RE-1030	180.9
32225	SIS10 35231	desarrolladores	31/12/2008	MOBILIARIO Y EQUIPO DE OFICINA	GAVETA MULTIUSOS MOD. 302	475.5
32226	COM10 35317		31/12/2008	MOBILIARIO Y EQUIPO DE OFICINA	MAMPARA DE CURVA-160	650.79
32227	SIS10 35741		31/05/2009	MOBILIARIO Y EQUIPO DE OFICINA	DESPACHADOR DE AGUA COLOR BLANCO	887
32228	SIS10 35742		31/05/2009	MOBILIARIO Y EQUIPO DE OFICINA	DESPACHADOR DE AGUA COLOR BLANCO	887
32229	SIS10 35839		30/04/2009	MOBILIARIO Y EQUIPO DE OFICINA	SILLON EJECUTIVO EN PIEL NEGRO PILLOW SOFT SERIE 2090	1140.41
32230	SIS10 36989		31/01/2010	MOBILIARIO Y EQUIPO DE OFICINA	CALEFACTOR DISA LHGH-180 CON REG.	432.9
32231	SIS10 36990		31/01/2010	MOBILIARIO Y EQUIPO DE OFICINA	CALEFACTOR DISA LHGH-180 CON REG.	432.9
32232	SIS10 37122		31/12/2009	MOBILIARIO Y EQUIPO DE OFICINA	ESCRITORIO DELTA MOD. 149-SKT	835
32233	SIS10 37123	s	31/12/2009	MOBILIARIO Y EQUIPO DE OFICINA	ESCRITORIO DELTA MOD. 149-SKT	835
32234	SIS10 37124		31/12/2009	MOBILIARIO Y EQUIPO DE OFICINA	ESCRITORIO DELTA MOD. 149-SKT	835
32235	SIS10 37125		31/12/2009	MOBILIARIO Y EQUIPO DE OFICINA	ARCHIVERO MULTIGAVETAS MOD. 305	824.6
32236	SIS10 37127	Paco	31/12/2009	MOBILIARIO Y EQUIPO DE OFICINA	ARCHIVERO MULTIGAVETAS MOD. 305	824.6
32237	SIS10 37128	Jeza	31/12/2009	MOBILIARIO Y EQUIPO DE OFICINA	ARCHIVERO MULTIGAVETAS MOD. 305	824.6
32238	SIS10 37133		31/12/2009	MOBILIARIO Y EQUIPO DE OFICINA	ESCRITORIO DELTA MOD. 149-SKT	1135.04
32239	SIS10 37134		31/12/2009	MOBILIARIO Y EQUIPO DE OFICINA	ESCRITORIO DELTA MOD. 149-SKT	1135.04
32240	SIS10 37135		31/12/2009	MOBILIARIO Y EQUIPO DE OFICINA	ARCHIVERO MULTIGAVETAS MOD. 305	824.6
32241	SIS10 37136		31/12/2009	MOBILIARIO Y EQUIPO DE OFICINA	ARCHIVERO MULTIGAVETAS MOD. 305	824.6
32242	SIS10 37137		31/12/2009	MOBILIARIO Y EQUIPO DE OFICINA	ARCHIVERO MULTIGAVETAS MOD. 305	824.6
32243	SIS10 37142		31/12/2009	MOBILIARIO Y EQUIPO DE OFICINA	ESCRITORIO DELTA MOD. 149-SKT	1135.04
32244	SIS10 37143		31/12/2009	MOBILIARIO Y EQUIPO DE OFICINA	ESCRITORIO DELTA MOD. 149-SKT	1135.04
32245	SIS10 37144		31/12/2009	MOBILIARIO Y EQUIPO DE OFICINA	ESCRITORIO DELTA MOD. 149-SKT	1135.04
32246	SIS10 37145		31/12/2009	MOBILIARIO Y EQUIPO DE OFICINA	ARCHIVERO MULTIGAVETAS MOD. 305	824.6
32247	SIS10 37146		31/12/2009	MOBILIARIO Y EQUIPO DE OFICINA	ARCHIVERO MULTIGAVETAS MOD. 305	824.6
32248	SIS10 37147		31/12/2009	MOBILIARIO Y EQUIPO DE OFICINA	ARCHIVERO MULTIGAVETAS MOD. 305	824.6
32249	SIS10 37148		31/12/2009	MOBILIARIO Y EQUIPO DE OFICINA	ARCHIVERO DE 4 GAVETAS MOD. 304	824.6
32250	SIS10 37149		31/12/2009	MOBILIARIO Y EQUIPO DE OFICINA	LIBRERO FORTTE MOD. 168	1135.04
32251	SIS10 37150		31/12/2009	MOBILIARIO Y EQUIPO DE OFICINA	LIBRERO FORTTE MOD. 168	1135.04
32252	SIS10 37151		31/12/2009	MOBILIARIO Y EQUIPO DE OFICINA	LIBRERO FORTTE MOD. 168	1135.04
32253	SIS10 37152		31/12/2009	MOBILIARIO Y EQUIPO DE OFICINA	LIBRERO FORTTE MOD. 168	1135.04
32254	SIS10 37153		31/12/2009	MOBILIARIO Y EQUIPO DE OFICINA	LIBRERO FORTTE MOD. 168	1135.04
32255	SIS10 37155		31/12/2009	MOBILIARIO Y EQUIPO DE OFICINA	SILLA TIPO CAJA	824.6
32256	SIS10 37156	Rodolfo	31/12/2009	MOBILIARIO Y EQUIPO DE OFICINA	SILLA TIPO CAJA	824.6
32257	SIS10 37157		31/12/2009	MOBILIARIO Y EQUIPO DE OFICINA	ESCRITORIO DE CAPACITACION MOD. 111	514.04
32258	SIS10 37158		31/12/2009	MOBILIARIO Y EQUIPO DE OFICINA	ESCRITORIO DE CAPACITACION MOD. 111	514.04
32259	SIS10 37159		31/12/2009	MOBILIARIO Y EQUIPO DE OFICINA	SILLA DE TRABAJO MOD. RS-350/05	889.98
32260	SIS10 37160		31/12/2009	MOBILIARIO Y EQUIPO DE OFICINA	LIBRERO C/CERRADURA 115C	1031.6
32261	SIS10 37161		31/12/2009	MOBILIARIO Y EQUIPO DE OFICINA	SILLA DE ESPERA MOD. RE-1030	479.56
32262	SIS10 37162		31/12/2009	MOBILIARIO Y EQUIPO DE OFICINA	SILLA DE ESPERA MOD. RE-1030	479.56
32263	SIS10 37163		31/12/2009	MOBILIARIO Y EQUIPO DE OFICINA	ESQUINERO CONECTOR 107	445.03
32264	SIS10 38076		31/03/2010	MOBILIARIO Y EQUIPO DE OFICINA	LIBRERO CON CERRADURA 115C	917.27
32265	SIS10 38555		30/06/2010	MOBILIARIO Y EQUIPO DE OFICINA	GUILLOTINA 15 BASE DE MADERA QUARTET	343.59
32266	SIS10 43253		30/04/2011	MOBILIARIO Y EQUIPO DE OFICINA	CAJA FUERTE PARA EMPOTRAR A PISO MODELO 440 MARCA FULTC	1583.3
32267	SIS10 4865		10/01/2002	MOBILIARIO Y EQUIPO DE OFICINA	PERCHERO METALICO A	0
32268	SIS10 5280	Jorge	12/12/2003	MOBILIARIO Y EQUIPO DE OFICINA	SILLA P/CAJERO PLIANA	0
32269	SIS10 5328		16/11/1998	MOBILIARIO Y EQUIPO DE OFICINA	PERCHERO MADERA	0
32270	SIS10 6158		06/12/2001	MOBILIARIO Y EQUIPO DE OFICINA	PINTARRON	0
32271	SIS10 6447		06/12/2001	MOBILIARIO Y EQUIPO DE OFICINA	TABLERO CORCHO	0
32273	SIS10 6529		06/12/2001	MOBILIARIO Y EQUIPO DE OFICINA	PINTARRON	0
32274	SIS10 6538		06/12/2001	MOBILIARIO Y EQUIPO DE OFICINA	PINTARRON DE CORCHO	0
32275	DPV10 7545		16/06/1999	MOBILIARIO Y EQUIPO DE OFICINA	TARJETERO METALICO	0
32276	DSP10 10667		02/06/2003	MOBILIARIO Y EQUIPO DE OFICINA	MESA DE TRABAJO MEL. CHICA	0
32277	DSP10 10870		07/12/1998	MOBILIARIO Y EQUIPO DE OFICINA	MESA TRABAJO MET. CUB/MELAMINA	0
32278	DSP10 26354		31/07/2007	MOBILIARIO Y EQUIPO DE OFICINA	SILLA SECRETARIAL C/RODAJAS	33.21
32281	PMD10 43567		30/04/2011	MOBILIARIO Y EQUIPO DE OFICINA	1 CAJONERA P/CREDENZA DE MADERACHOCOLATE CHICA	2262
32282	JAM10 43568		30/04/2011	MOBILIARIO Y EQUIPO DE OFICINA	1 CAJONERA P/CREDENZA DE MADERA CHOCOLATE GRANDE.FACT	2784.67
32283	SIM10 10658		07/12/1998	MOBILIARIO Y EQUIPO DE OFICINA	ARCHIVERO MELAMINA 4 CAJONES	0
32288	DPV11 0891		02/12/2003	MOBILIARIO Y EQUIPO DE OFICINA	MESA P/MAQ. METALICA 1 CJN. C/VIDRIO	0
32289	SAY10 12825		08/09/1999	MOBILIARIO Y EQUIPO DE OFICINA	MESA P/MAQ. ESCRIBIR MADERA	0
32290	DPV11 1392		27/10/1998	MOBILIARIO Y EQUIPO DE OFICINA	SILLA TUBULAR APILABLE	0
32295	DFA23 2200		27/09/2001	MOBILIARIO Y EQUIPO DE OFICINA	SILLA SECRETARIAL C/ROD.	0
32296	SAY10 24660		30/09/2008	MOBILIARIO Y EQUIPO DE OFICINA	SILLA DE VISITA EN PLIANA	0
32297	TBS10 24664		30/09/2008	MOBILIARIO Y EQUIPO DE OFICINA	SILLA DE VISITA EN PLIANA	0
32298	DPV11 3289		19/02/2003	MOBILIARIO Y EQUIPO DE OFICINA	MUEBLE DE MADERA 3 ENTREP.	0
32299	DSP10 6394		23/10/2003	MOBILIARIO Y EQUIPO DE OFICINA	ARCHIVERO METALICO 3 GAVETAS	0
32300	DFA23 6559	S:125360	03/12/2003	MOBILIARIO Y EQUIPO DE OFICINA	CAJA FUERTE MOSLER	0
32301	UTI10 6571		03/12/2003	MOBILIARIO Y EQUIPO DE OFICINA	BUROE 1 PUERTA	0
32308	DPV11 5623		05/12/2003	MOBILIARIO Y EQUIPO DE OFICINA	ESCRITORIO SECRET. METELICO 5 CJNES.	0
32309	DPV11 5624		05/12/2003	MOBILIARIO Y EQUIPO DE OFICINA	CREDENZA METALICA 3 CJNES. 2 PUERTAS	0
32314	UTI10 0059		06/02/2004	MOBILIARIO Y EQUIPO DE OFICINA	CHAROLA PAPELERA TRIPLE	0
32315	JAM10 0103		06/02/2004	MOBILIARIO Y EQUIPO DE OFICINA	CESTO P/BASURA METALICO	0
32316	UTI10 12647		02/12/2003	MOBILIARIO Y EQUIPO DE OFICINA	ESCRITORIO MOD. GAOBA 2 PZAS.	0
32317	DDU10 12833		09/09/1999	MOBILIARIO Y EQUIPO DE OFICINA	SILLON EJEC.RESP.ALTO NEGRO	0
32319	DPC10 13271		02/12/2003	MOBILIARIO Y EQUIPO DE OFICINA	PINTARRON MEDIANO	0
32320	UTI10 14037		27/01/2000	MOBILIARIO Y EQUIPO DE OFICINA	MUEBLE MADERA C/2 ENTREP.	0
32323	UTI10 17414		05/12/2003	MOBILIARIO Y EQUIPO DE OFICINA	ARCHIVERO MEL. 2 CJNS A	0
32325	UTI10 19208		13/02/2004	MOBILIARIO Y EQUIPO DE OFICINA	SILLA SECRETARIAL COLOR NEGRO N.	0
32326	UTI10 19208		26/01/2004	MOBILIARIO Y EQUIPO DE OFICINA	SILLA SECRETARIAL COLOR NEGRO N.	0
32327	DDU10 19914		27/04/2004	MOBILIARIO Y EQUIPO DE OFICINA	SILLA VISITA PLIANA NEGRA	0
32328	UTI10 20484		27/10/2004	MOBILIARIO Y EQUIPO DE OFICINA	SILLA GENOVA	0
32329	DDU10 20490		27/08/2004	MOBILIARIO Y EQUIPO DE OFICINA	SILLA GENOVA N	0
32330	DDU10 20503		27/08/2004	MOBILIARIO Y EQUIPO DE OFICINA	SILLA GENOVA N	0
32331	UTI10 20514		27/08/2004	MOBILIARIO Y EQUIPO DE OFICINA	SILLA GENOVA N	0
32334	UTI10 22380		18/08/2005	MOBILIARIO Y EQUIPO DE OFICINA	SILLA SEC. C/RODAJAS Y CODERAS	0
32336	UTI10 23580		28/02/2006	MOBILIARIO Y EQUIPO DE OFICINA	ARCHIVERO MET. C/4 GAVETAS	0
32338	UTI10 24240		28/04/2006	MOBILIARIO Y EQUIPO DE OFICINA	CALCULADORA PRINTAFORM	0
32339	DPV10 24373		28/06/2006	MOBILIARIO Y EQUIPO DE OFICINA	MINISPLIT ULTRACONFORT	0
32340	UTI10 24661		30/08/2006	MOBILIARIO Y EQUIPO DE OFICINA	SILLA DE VISITA EN PLIANA	0
32341	UTI10 2493		01/11/2001	MOBILIARIO Y EQUIPO DE OFICINA	SILLON EJEC.C/ROD.Y COD.	0
32342	DPV11 26421		30/06/2007	MOBILIARIO Y EQUIPO DE OFICINA	MESA DE TRABAJO	51.69
32343	DPV10 27009		30/11/2007	MOBILIARIO Y EQUIPO DE OFICINA	SILLA SEC. C/RODAJAS	52.25
32344	UTI10 28283		30/06/2008	MOBILIARIO Y EQUIPO DE OFICINA	ARCHIVERO METALICO 4 CJNS	319.5
32347	UTI10 31783		31/08/2008	MOBILIARIO Y EQUIPO DE OFICINA	TABLERO DE CORCHO DE 90*60 CMS	44.13
32349	UTI10 42884		28/02/2011	MOBILIARIO Y EQUIPO DE OFICINA	ROTAFOLIO 6143 COLOR ROJO ALFRA	419.59
32350	UTI10 42956		31/12/2010	MOBILIARIO Y EQUIPO DE OFICINA	TABLERO CORCHO 60 X 45	105.79
32351	UTI10 43570		30/05/2011	MOBILIARIO Y EQUIPO DE OFICINA	VENTILADOR DE PISO MARCA LAKEWOOD DE 3 VELOCIDADES	256.78
32353	UTI10 5156		11/08/2003	MOBILIARIO Y EQUIPO DE OFICINA	MESA P/MAQUINA DE ESCRIBIR	0
32354	UTI10 5577		23/01/2002	MOBILIARIO Y EQUIPO DE OFICINA	SILLON EJECUTIVO C/ROD. Y COD. AZUL A	0
32355	UTI10 6459		20/01/2001	MOBILIARIO Y EQUIPO DE OFICINA	HECHURA C/8 ESTANTES P/ARHIVO MADERA	0
32356	UTI10 6549		20/11/1998	MOBILIARIO Y EQUIPO DE OFICINA	ESCRITORIO SECRET.MELAMINA 3 CAJONES.	0
32357	DPV11 6552		20/11/1998	MOBILIARIO Y EQUIPO DE OFICINA	SILLON VISITANTE C/CODERAS 1 PLAZA	0

32358	UTI10 6558		20/11/1998	MOBILIARIO Y EQUIPO DE OFICINA	LIBRERO MADERA 4 PUERTAS 2 CJONES.	0
32359	UTI10 6564		20/11/1998	MOBILIARIO Y EQUIPO DE OFICINA	SILLON VISITA 2 PLAZAS VINIL	0
32361	INM10 6574		20/11/1998	MOBILIARIO Y EQUIPO DE OFICINA	ESCRITORIO SEMIEJEC.MELAMINA 2CJNES.	0
32363	UTI10 6615		05/12/2003	MOBILIARIO Y EQUIPO DE OFICINA	ESCRITORIO SECRET. MELAMINA 2 CJNS	0
32364	DSA10 6620		05/12/2003	MOBILIARIO Y EQUIPO DE OFICINA	MESA PEQUEÑA MADERA 1 ENTREPAÑO	0
32365	UTI10 6631		28/10/2003	MOBILIARIO Y EQUIPO DE OFICINA	ESCRIT. SEC. MET. CUB. /MELAMINA	0
32367	DPV11 6641		20/11/1998	MOBILIARIO Y EQUIPO DE OFICINA	ESCRIT.SECRET. MELAMINA 4 CAJONES	0
32368	DPV10 6642		02/12/2003	MOBILIARIO Y EQUIPO DE OFICINA	ESCRITORIO SEC. MELAMINA 3 CAJONES	0
32369	UTI10 6646		02/12/2003	MOBILIARIO Y EQUIPO DE OFICINA	CHAROLA PAPELERA METALICA	0
32372	UTI10 6667		02/12/2003	MOBILIARIO Y EQUIPO DE OFICINA	CESTO PAPELERO MELAMINA COLOR NOGAL A	0
32373	DPV10 7078		25/11/2003	MOBILIARIO Y EQUIPO DE OFICINA	SILLA SECRET. RESP. ALTO A	0
32374	DDU10 7085		30/01/2002	MOBILIARIO Y EQUIPO DE OFICINA	SILLA SECRET. RESP. ALTO. A	0
32375	JAM10 7094		25/11/2003	MOBILIARIO Y EQUIPO DE OFICINA	SILLON EJECUTIVO A	0
32377	UTI10 9566		22/03/2002	MOBILIARIO Y EQUIPO DE OFICINA	LIBRERO EMPOTRADO C/2 CJNES Y 2 PTAS A.	0
37104	DPV10 22454		31/08/2005	MOBILIARIO Y EQUIPO DE OFICINA	MUEBLE P/COMPUTADORA	0
37222	DPV10 15454		28/03/2001	MOBILIARIO Y EQUIPO DE OFICINA	MESA P/COMPUTADORA MELAM.1 CJN.	0
37230	DPV10 9418		04/12/2003	MOBILIARIO Y EQUIPO DE OFICINA	LOCKER 2 PUERTAS	0
37245			23/11/2005	MOBILIARIO Y EQUIPO DE OFICINA	MESA PARA COMPUTADORA	0
37258			11/12/2002	MOBILIARIO Y EQUIPO DE OFICINA	MESA P/COMPUTADORA COLOR ENCINO	0
37368	DSA10 15377		16/02/2004	MOBILIARIO Y EQUIPO DE OFICINA	SILLA SECRETARIAL C/RODAJAS	0
37384	DSA10 2664		04/11/1998	MOBILIARIO Y EQUIPO DE OFICINA	PINTARRON	0
37460	DSA21 11220		17/02/2004	MOBILIARIO Y EQUIPO DE OFICINA	PIZARRON CORCHO 60X90	0
37465	DSA21 12299		17/02/2004	MOBILIARIO Y EQUIPO DE OFICINA	SILLA TUBULAR APILABLE	0
37500	DSA21 16271		17/02/2004	MOBILIARIO Y EQUIPO DE OFICINA	SILLA MADERA C/ASIENTO	0
37559	DSA21 3121		17/02/2004	MOBILIARIO Y EQUIPO DE OFICINA	SILLA TUB.APILABLE CAFE	0
37560	DSA21 3481		17/02/2004	MOBILIARIO Y EQUIPO DE OFICINA	ESTANTE DE METALICO C/4 ENTREPAÑOS	0
37571	DSA21 3805		17/02/2004	MOBILIARIO Y EQUIPO DE OFICINA	MESA DE USOS MULTIPLES	0
37572	DSA21 3806		17/02/2004	MOBILIARIO Y EQUIPO DE OFICINA	MESA USOS MULTIPLES CON RODAJAS	0
37596	DSA21 3875		17/02/2004	MOBILIARIO Y EQUIPO DE OFICINA	ESCRITORIO SECRETARIAL MELAMINA 2 CAJON	0
37597	DSA21 3877		17/02/2004	MOBILIARIO Y EQUIPO DE OFICINA	CREDENZA MET. 2 PUERTAS CORR. 3 CAJONES	0
37623	DSA21 3942		17/02/2004	MOBILIARIO Y EQUIPO DE OFICINA	MESA USOS MULTIPLES MADERA C/3 DIVISIONS	0
37754	DSA10 12801		06/09/1999	MOBILIARIO Y EQUIPO DE OFICINA	BANCO METALICO GIRATORIOS	0
37755	DSA10 12802		06/09/1999	MOBILIARIO Y EQUIPO DE OFICINA	BANCO METALICO GIRATORIOS	0
37761	DSA10 4079		16/02/2004	MOBILIARIO Y EQUIPO DE OFICINA	MESA DE MADERA	0
37762	DSA10 4080		16/02/2004	MOBILIARIO Y EQUIPO DE OFICINA	MESA DE MADERA	0
37767	DSA10 4089		16/02/2004	MOBILIARIO Y EQUIPO DE OFICINA	MESA METALICA C/3 ENTREPANOS	0
37770	DSA10 5007		16/02/2004	MOBILIARIO Y EQUIPO DE OFICINA	MESA C/RODAJAS 2/DIVIS. METALICA	0
37775	DSA10 5018		16/02/2004	MOBILIARIO Y EQUIPO DE OFICINA	PINTARRON ROTAFOLIO	0
37782	DSA10 6750		14/02/2004	MOBILIARIO Y EQUIPO DE OFICINA	MESA METALICA CUB.MELAMINA (MESA PUENTE)	0
37808	DSA25 5068		16/02/2004	MOBILIARIO Y EQUIPO DE OFICINA	ESTANTE METALICO 4 ENTREPANOS	0
37810	DSA25 5083		16/02/2004	MOBILIARIO Y EQUIPO DE OFICINA	PORTA GARRAFON C/BASE MET. C/3 GARRAF.	0
37885	DSP10 16043	IECFA510151	13/02/2004	MOBILIARIO Y EQUIPO DE OFICINA	FAX PANASONIC	0
37924	DSP10 21168		31/03/2005	MOBILIARIO Y EQUIPO DE OFICINA	PIZARRON BLANCO 1.50X1.20	0
37945	DSP10 23376	508RMTT00281	30/11/2006	MOBILIARIO Y EQUIPO DE OFICINA	PANTALLA GIGANTE DE PLASMA LG	0
38078	DSA21 23474		27/03/2006	MOBILIARIO Y EQUIPO DE OFICINA	GUILLOTINA RENOUD	0
38602	DSP10 43258		31/03/2011	MOBILIARIO Y EQUIPO DE OFICINA	JUEGO DE BOCINAS PERFECT CHOICE	0
38836	DSA10 35880		31/05/2009	MOBILIARIO Y EQUIPO DE OFICINA	BOTE DE BASURA CON TAPA Y PEDAL ACERO INOX	0
38837	DSA10 35881		31/05/2009	MOBILIARIO Y EQUIPO DE OFICINA	BOTE DE BASURA CON TAPA Y PEDAL ACERO INOX	0
38838	DSA10 35882		31/05/2009	MOBILIARIO Y EQUIPO DE OFICINA	BOTE DE BASURA CON TAPA Y PEDAL ACERO INOX	0
38839	DSA10 35883		31/05/2009	MOBILIARIO Y EQUIPO DE OFICINA	BOTE DE BASURA CON TAPA Y PEDAL ACERO INOX	0
38840	DSA10 35884		31/05/2009	MOBILIARIO Y EQUIPO DE OFICINA	BOTE DE BASURA CON TAPA Y PEDAL ACERO INOX	0
38842	DSA10 35886		31/05/2009	MOBILIARIO Y EQUIPO DE OFICINA	BOTE DE BASURA CON TAPA Y PEDAL ACERO INOX	0
38843	DSA10 35887		31/05/2009	MOBILIARIO Y EQUIPO DE OFICINA	BOTE DE BASURA CON TAPA Y PEDAL ACERO INOX	0
38844	DSA10 35888		31/05/2009	MOBILIARIO Y EQUIPO DE OFICINA	BOTE DE BASURA CON TAPA Y PEDAL ACERO INOX	0
38848	DSA10 35902		31/05/2009	MOBILIARIO Y EQUIPO DE OFICINA	VITRINA P/MATERIALES DE MELAMINA ARENA 2 ENTREPAÑOS Y CA	0
38849	DSA10 35903		31/05/2009	MOBILIARIO Y EQUIPO DE OFICINA	VITRINA P/MATERIALES DE MELAMINA ARENA 2 ENTREPAÑOS Y CA	0
38879	DSA10 38220		30/04/2010	MOBILIARIO Y EQUIPO DE OFICINA	CONTENEDOR DE BASURA RODANTE ROMERO	0
38758	DSP10 11188		12/02/2002	MOBILIARIO Y EQUIPO DE OFICINA	CALEFACTOR IRV/30 LUMINOX A	0
38759	DSP10 11194		12/02/2002	MOBILIARIO Y EQUIPO DE OFICINA	CALEFACTOR IRV/30 LUMINOX A	0
38760	DSP10 11202		12/02/2002	MOBILIARIO Y EQUIPO DE OFICINA	CALEFACTOR IRV/30 LUMINOX A	0
38786	DSP10 14179		08/01/2000	MOBILIARIO Y EQUIPO DE OFICINA	CALENTON ACEITE	0
38787	DSP10 14180		08/01/2000	MOBILIARIO Y EQUIPO DE OFICINA	CALENTON ACEITE	0
38788	DSP10 15126		14/09/2000	MOBILIARIO Y EQUIPO DE OFICINA	TELEVISION LG FLATRON 29" *ADQ. CUOTAS	0
38809	DSP10 19904		04/05/2004	MOBILIARIO Y EQUIPO DE OFICINA	HORNO MICROHONDAS SAMSUNG 1.2 N	0
38810	DSP10 19917		11/05/2004	MOBILIARIO Y EQUIPO DE OFICINA	GABINETE CON 3 ENTREPAÑOS N.	0
38812	DSP10 19920		11/05/2004	MOBILIARIO Y EQUIPO DE OFICINA	ORGANIZADORES DE PLASTICO (4) N.	0
38815	DSA21 42064		31/10/2010	MOBILIARIO Y EQUIPO DE OFICINA	BANQUETA DE UN PELDAÑO TUBO REDONDO	0
38816	DSA21 42056		31/10/2010	MOBILIARIO Y EQUIPO DE OFICINA	BANQUETA DE UN PELDAÑO TUBO REDONDO	0
38817	DSA21 42058		31/10/2010	MOBILIARIO Y EQUIPO DE OFICINA	BANQUETA DE UN PELDAÑO TUBO REDONDO	0
38818	DSA21 42060		31/10/2010	MOBILIARIO Y EQUIPO DE OFICINA	BANQUETA DE UN PELDAÑO TUBO REDONDO	0
38819	DSA21 42055		31/10/2010	MOBILIARIO Y EQUIPO DE OFICINA	BANQUETA DE UN PELDAÑO TUBO REDONDO	0
38820	DSA21 42062		31/10/2010	MOBILIARIO Y EQUIPO DE OFICINA	BANQUETA DE UN PELDAÑO TUBO REDONDO	0
38821	DSA21 42057		31/10/2010	MOBILIARIO Y EQUIPO DE OFICINA	BANQUETA DE UN PELDAÑO TUBO REDONDO	0
38822	DSA21 42059		31/10/2010	MOBILIARIO Y EQUIPO DE OFICINA	BANQUETA DE UN PELDAÑO TUBO REDONDO	0
38823	DSA21 42061		31/10/2010	MOBILIARIO Y EQUIPO DE OFICINA	BANQUETA DE UN PELDAÑO TUBO REDONDO	0
38824	DSA21 42063		31/10/2010	MOBILIARIO Y EQUIPO DE OFICINA	BANQUETA DE UN PELDAÑO TUBO REDONDO	0
38851	DSP10 35829		30/04/2009	MOBILIARIO Y EQUIPO DE OFICINA	CALENTADOR DE GAS HEAT WAVE	0
40398	DPC10 17405		10/01/2003	MOBILIARIO Y EQUIPO DE OFICINA	SACAPUNTAS ELECTRICO BOSTON A	0
40400	DPC10 5375		17/02/2004	MOBILIARIO Y EQUIPO DE OFICINA	GABINETE METALICO C/2 PTAS	0
40850	DPC10 24044		20/04/2006	MOBILIARIO Y EQUIPO DE OFICINA	BANCO METALICO	0
40852	DPC10 25339		31/12/2006	MOBILIARIO Y EQUIPO DE OFICINA	MESA COMEDOR CON AZULEJOS	0
40856	DPC10 13407		17/02/2004	MOBILIARIO Y EQUIPO DE OFICINA	REFRIGERADOR SUPERMATIC	0
40880	DSP10 7218		17/02/2004	MOBILIARIO Y EQUIPO DE OFICINA	MESA MADERA (HECHIZA) EN BLANCO	0
40881	DSP10 7218		17/02/2004	MOBILIARIO Y EQUIPO DE OFICINA	BANCA	0
40883	DPC10 24854		31/08/2006	MOBILIARIO Y EQUIPO DE OFICINA	REFRIGERADOR MABE C/2 PUERTAS	0
40884	SIM10 24721		30/09/2006	MOBILIARIO Y EQUIPO DE OFICINA	GABINETE METALICO P/COCINA	0
40885	DSP10 7271		17/02/2004	MOBILIARIO Y EQUIPO DE OFICINA	PIZARRON DE CORCHO	0
40892	DPC10 7267		17/02/2004	MOBILIARIO Y EQUIPO DE OFICINA	BANCA METALICA GRANDE	0
40928	DPV10 11462		17/02/2004	MOBILIARIO Y EQUIPO DE OFICINA	SILLA DE VISITA	0
40929	ICA10 7310		17/02/2004	MOBILIARIO Y EQUIPO DE OFICINA	SILLA TUBULAR APILABLE	0
40930	SIM10 9399		20/02/2004	MOBILIARIO Y EQUIPO DE OFICINA	SILLA TUBULAR APILABLE	0
40958	DPC10 16538		17/02/2004	MOBILIARIO Y EQUIPO DE OFICINA	MESA DE MADERA CHICA	0
40967	SIM10 18138		20/02/2004	MOBILIARIO Y EQUIPO DE OFICINA	SILLA TUBULAR APILABLE	0
40968	SIM10 18139		20/02/2004	MOBILIARIO Y EQUIPO DE OFICINA	SILLA TUBULAR APILABLE	0
40969	SIM10 18141		20/02/2004	MOBILIARIO Y EQUIPO DE OFICINA	SILLA TUBULAR APILABLE	0
40970	SIM10 18143		20/02/2004	MOBILIARIO Y EQUIPO DE OFICINA	SILLA TUBULAR APILABLE	0
40971	SIM10 18144		20/02/2004	MOBILIARIO Y EQUIPO DE OFICINA	SILLA TUBULAR APILABLE	0
40972	SIM10 18145		20/02/2004	MOBILIARIO Y EQUIPO DE OFICINA	SILLA TUBULAR APILABLE	0
40974	SIM10 18147		20/02/2004	MOBILIARIO Y EQUIPO DE OFICINA	SILLA TUBULAR APILABLE	0
40975	SIM10 18159		20/02/2004	MOBILIARIO Y EQUIPO DE OFICINA	SILLA TUBULAR APILABLE	0
40976	SIM10 18160		20/02/2004	MOBILIARIO Y EQUIPO DE OFICINA	SILLA TUBULAR APILABLE	0
40977	SIM10 18161		20/02/2004	MOBILIARIO Y EQUIPO DE OFICINA	SILLA TUBULAR APILABLE	0
40978	ICA14 18163		20/02/2004	MOBILIARIO Y EQUIPO DE OFICINA	SILLA TUBULAR ALTA	0
40980	SIM10 18165		20/02/2004	MOBILIARIO Y EQUIPO DE OFICINA	SILLA TUBULAR APILABLE	0
40981	SIM10 18166		20/02/2004	MOBILIARIO Y EQUIPO DE OFICINA	SILLA TUBULAR APILABLE	0
40982	SIM10 18168		20/02/2004	MOBILIARIO Y EQUIPO DE OFICINA	SILLA TUBULAR APILABLE	0
40983	SIM10 18169		20/02/2004	MOBILIARIO Y EQUIPO DE OFICINA	SILLA TUBULAR APILABLE	0
40984	SIM10 18170		20/02/2004	MOBILIARIO Y EQUIPO DE OFICINA	SILLA TUBULAR APILABLE	0
40985	SIM10 18174		20/02/2004	MOBILIARIO Y EQUIPO DE OFICINA	SILLA TUBULAR APILABLE	0

40986	SIM10 18175		20/02/2004	MOBILIARIO Y EQUIPO DE OFICINA	SILLA TUBULAR APILABLE	0
40988	SIM10 18177		20/02/2004	MOBILIARIO Y EQUIPO DE OFICINA	SILLA TUBULAR APILABLE	0
40989	SIM10 18178		20/02/2004	MOBILIARIO Y EQUIPO DE OFICINA	SILLA TUBULAR APILABLE	0
40990	SIM10 18182		20/02/2004	MOBILIARIO Y EQUIPO DE OFICINA	SILLA TUBULAR APILABLE	0
40991	SIM10 18183		20/02/2004	MOBILIARIO Y EQUIPO DE OFICINA	SILLA TUBULAR APILABLE	0
40992	SIM10 18184		20/02/2004	MOBILIARIO Y EQUIPO DE OFICINA	SILLA TUBULAR APILABLE	0
40994	SIM10 18188		20/02/2004	MOBILIARIO Y EQUIPO DE OFICINA	SILLA TUBULAR APILABLE	0
40995	SIM10 18189		20/02/2004	MOBILIARIO Y EQUIPO DE OFICINA	SILLA TUBULAR APILABLE	0
40996	SIM10 18190		20/02/2004	MOBILIARIO Y EQUIPO DE OFICINA	SILLA TUBULAR APILABLE	0
40998	SIM10 18193		20/02/2004	MOBILIARIO Y EQUIPO DE OFICINA	SILLA TUBULAR APILABLE	0
40999	ICA14 18194		20/02/2004	MOBILIARIO Y EQUIPO DE OFICINA	SILLA TUBULAR ALTA	0
41001	SIM10 18197		20/02/2004	MOBILIARIO Y EQUIPO DE OFICINA	SILLA TUBULAR APILABLE	0
41003	SIM10 18199		20/02/2004	MOBILIARIO Y EQUIPO DE OFICINA	SILLA TUBULAR APILABLE	0
41004	SIM10 18201		20/02/2004	MOBILIARIO Y EQUIPO DE OFICINA	SILLA TUBULAR APILABLE	0
41005	SIM10 18202		20/02/2004	MOBILIARIO Y EQUIPO DE OFICINA	SILLA TUBULAR APILABLE	0
41007	SIM10 18205		20/02/2004	MOBILIARIO Y EQUIPO DE OFICINA	SILLA TUBULAR APILABLE	0
41008	SIM10 18206		20/02/2004	MOBILIARIO Y EQUIPO DE OFICINA	SILLA TUBULAR APILABLE	0
41009	SIM10 18207		20/02/2004	MOBILIARIO Y EQUIPO DE OFICINA	SILLA TUBULAR APILABLE	0
41010	SIM10 18208		20/02/2004	MOBILIARIO Y EQUIPO DE OFICINA	SILLA TUBULAR APILABLE	0
41011	SIM10 18209		20/02/2004	MOBILIARIO Y EQUIPO DE OFICINA	SILLA TUBULAR APILABLE	0
41012	SIM10 18210		20/02/2004	MOBILIARIO Y EQUIPO DE OFICINA	SILLA TUBULAR APILABLE	0
41013	SIM10 18211		20/02/2004	MOBILIARIO Y EQUIPO DE OFICINA	SILLA TUBULAR APILABLE	0
41014	SIM10 18212		20/02/2004	MOBILIARIO Y EQUIPO DE OFICINA	SILLA TUBULAR APILABLE	0
41015	SIM10 18213		20/02/2004	MOBILIARIO Y EQUIPO DE OFICINA	SILLA TUBULAR APILABLE	0
41016	ICA14 18214		20/02/2004	MOBILIARIO Y EQUIPO DE OFICINA	SILLA TUBULAR ALTA	0
41017	SIM10 18215		20/02/2004	MOBILIARIO Y EQUIPO DE OFICINA	SILLA TUBULAR APILABLE	0
41018	SIM10 18216		20/02/2004	MOBILIARIO Y EQUIPO DE OFICINA	SILLA TUBULAR APILABLE	0
41020	SIM10 18218		20/02/2004	MOBILIARIO Y EQUIPO DE OFICINA	SILLA TUBULAR APILABLE	0
41021	SIM10 18219		20/02/2004	MOBILIARIO Y EQUIPO DE OFICINA	SILLA TUBULAR APILABLE	0
41022	SIM10 18220		20/02/2004	MOBILIARIO Y EQUIPO DE OFICINA	SILLA TUBULAR APILABLE	0
41023	SIM10 18221		20/02/2004	MOBILIARIO Y EQUIPO DE OFICINA	SILLA TUBULAR APILABLE	0
41024	SIM10 18222		20/02/2004	MOBILIARIO Y EQUIPO DE OFICINA	SILLA TUBULAR APILABLE	0
41025	SIM10 18223		20/02/2004	MOBILIARIO Y EQUIPO DE OFICINA	SILLA TUBULAR APILABLE	0
41026	SIM10 18224		20/02/2004	MOBILIARIO Y EQUIPO DE OFICINA	SILLA TUBULAR APILABLE	0
41027	SIM10 18225		20/02/2004	MOBILIARIO Y EQUIPO DE OFICINA	SILLA TUBULAR APILABLE	0
41030	SIM10 18229		20/02/2004	MOBILIARIO Y EQUIPO DE OFICINA	SILLA TUBULAR APILABLE	0
41031	SIM10 18230		20/02/2004	MOBILIARIO Y EQUIPO DE OFICINA	SILLA TUBULAR APILABLE	0
41033	SIM10 18232		20/02/2004	MOBILIARIO Y EQUIPO DE OFICINA	SILLA TUBULAR APILABLE	0
41034	SIM10 18233		20/02/2004	MOBILIARIO Y EQUIPO DE OFICINA	SILLA TUBULAR APILABLE	0
41035	SIM10 18234		20/02/2004	MOBILIARIO Y EQUIPO DE OFICINA	SILLA TUBULAR APILABLE	0
41036	SIM10 18235		20/02/2004	MOBILIARIO Y EQUIPO DE OFICINA	SILLA TUBULAR APILABLE	0
41037	SIM10 18236		20/02/2004	MOBILIARIO Y EQUIPO DE OFICINA	SILLA TUBULAR APILABLE	0
41038	SIM10 18241		20/02/2004	MOBILIARIO Y EQUIPO DE OFICINA	SILLA TUBULAR APILABLE	0
41039	SIM10 18242		20/02/2004	MOBILIARIO Y EQUIPO DE OFICINA	SILLA TUBULAR APILABLE	0
41040	SIM10 18243		20/02/2004	MOBILIARIO Y EQUIPO DE OFICINA	SILLA TUBULAR APILABLE	0
41041	SIM10 18244		20/02/2004	MOBILIARIO Y EQUIPO DE OFICINA	SILLA TUBULAR APILABLE	0
41042	SIM10 18245		20/02/2004	MOBILIARIO Y EQUIPO DE OFICINA	SILLA TUBULAR APILABLE	0
41043	SIM10 18246		20/02/2004	MOBILIARIO Y EQUIPO DE OFICINA	SILLA TUBULAR APILABLE	0
41044	SIM10 18247		20/02/2004	MOBILIARIO Y EQUIPO DE OFICINA	SILLA TUBULAR APILABLE	0
41045	SIM10 18248		20/02/2004	MOBILIARIO Y EQUIPO DE OFICINA	SILLA TUBULAR APILABLE	0
41048	SIM10 18249		20/02/2004	MOBILIARIO Y EQUIPO DE OFICINA	SILLA TUBULAR APILABLE	0
41050	ICA14 18253		20/02/2004	MOBILIARIO Y EQUIPO DE OFICINA	SILLA TUBULAR ALTA	0
41051	SIM10 18254		20/02/2004	MOBILIARIO Y EQUIPO DE OFICINA	SILLA TUBULAR APILABLE	0
41053	SIM10 18256		20/02/2004	MOBILIARIO Y EQUIPO DE OFICINA	SILLA TUBULAR APILABLE	0
41054	SIM10 18257		20/02/2004	MOBILIARIO Y EQUIPO DE OFICINA	SILLA TUBULAR APILABLE	0
41056	SIM10 18259		20/02/2004	MOBILIARIO Y EQUIPO DE OFICINA	SILLA TUBULAR APILABLE	0
41057	SIM10 18260		20/02/2004	MOBILIARIO Y EQUIPO DE OFICINA	SILLA TUBULAR APILABLE	0
41058	SIM10 18261		20/02/2004	MOBILIARIO Y EQUIPO DE OFICINA	SILLA TUBULAR APILABLE	0
41059	SIM10 18262		20/02/2004	MOBILIARIO Y EQUIPO DE OFICINA	SILLA TUBULAR APILABLE	0
41060	SIM10 18263		20/02/2004	MOBILIARIO Y EQUIPO DE OFICINA	SILLA TUBULAR APILABLE	0
41063	ICA14 18266		20/02/2004	MOBILIARIO Y EQUIPO DE OFICINA	SILLA TUBULAR ALTA	0
41064	SIM10 18267		20/02/2004	MOBILIARIO Y EQUIPO DE OFICINA	SILLA TUBULAR APILABLE	0
41065	SIM10 18268		20/02/2004	MOBILIARIO Y EQUIPO DE OFICINA	SILLA TUBULAR APILABLE	0
41228	DDU10 19702		30/07/2003	MOBILIARIO Y EQUIPO DE OFICINA	PIZARRON DE CORCHO	0
41247	DOP10 38597		31/08/2010	MOBILIARIO Y EQUIPO DE OFICINA	ESTANTE METALICO	0
41248	DDU10 38598		31/08/2010	MOBILIARIO Y EQUIPO DE OFICINA	ESTANTE METALICO	0
41249	DDU10 38599		31/08/2010	MOBILIARIO Y EQUIPO DE OFICINA	ESTANTE METALICO	0
41250	DOP10 38600		31/08/2010	MOBILIARIO Y EQUIPO DE OFICINA	ESTANTE METALICO	0
41251	DOP10 38601		31/08/2010	MOBILIARIO Y EQUIPO DE OFICINA	ESTANTE METALICO	0
41252	DOP10 38602		31/08/2010	MOBILIARIO Y EQUIPO DE OFICINA	ESTANTE METALICO	0
41253	DDU10 38603		31/08/2010	MOBILIARIO Y EQUIPO DE OFICINA	ESTANTE METALICO	0
41254	DOP10 38604		31/08/2010	MOBILIARIO Y EQUIPO DE OFICINA	ESTANTE METALICO	0
41255	DDU10 38605		31/08/2010	MOBILIARIO Y EQUIPO DE OFICINA	ESTANTE METALICO	0
41256	DOP10 38606		31/08/2010	MOBILIARIO Y EQUIPO DE OFICINA	ESTANTE METALICO	0
41257	DDU10 38607		31/08/2010	MOBILIARIO Y EQUIPO DE OFICINA	ESTANTE METALICO	0
41258	DOP10 38608		31/08/2010	MOBILIARIO Y EQUIPO DE OFICINA	ESTANTE METALICO	0
41259	DOP10 38609		31/08/2010	MOBILIARIO Y EQUIPO DE OFICINA	ESTANTE METALICO	0
41260	DOP10 38610		31/08/2010	MOBILIARIO Y EQUIPO DE OFICINA	ESTANTE METALICO	0
41261	DOP10 38611		31/08/2010	MOBILIARIO Y EQUIPO DE OFICINA	ESTANTE METALICO	0
41262	DOP10 38612		31/08/2010	MOBILIARIO Y EQUIPO DE OFICINA	ESTANTE METALICO	0
41263	DOP10 38613		31/08/2010	MOBILIARIO Y EQUIPO DE OFICINA	ESTANTE METALICO	0
41264	DOP10 38614		31/08/2010	MOBILIARIO Y EQUIPO DE OFICINA	ESTANTE METALICO	0
41265	DOP10 38615		31/08/2010	MOBILIARIO Y EQUIPO DE OFICINA	ESTANTE METALICO	0
41266	DOP10 38616		31/08/2010	MOBILIARIO Y EQUIPO DE OFICINA	ESTANTE METALICO	0
41267	DOP10 38617		31/08/2010	MOBILIARIO Y EQUIPO DE OFICINA	ESTANTE METALICO	0
41268	DOP10 38618		31/08/2010	MOBILIARIO Y EQUIPO DE OFICINA	ESTANTE METALICO	0
41269	DOP10 38619		31/08/2010	MOBILIARIO Y EQUIPO DE OFICINA	ESTANTE METALICO	0
41291	DOP10 23362		15/12/2005	MOBILIARIO Y EQUIPO DE OFICINA	SILLA TUBULAR APILABLE	0
41292	DOP10 23363		15/12/2005	MOBILIARIO Y EQUIPO DE OFICINA	SILLA TUBULAR APILABLE	0
41293	DOP10 23364		15/12/2005	MOBILIARIO Y EQUIPO DE OFICINA	SILLA TUBULAR APILABLE	0
41347	DOP10 7045		16/02/2004	MOBILIARIO Y EQUIPO DE OFICINA	ARCHIVERO METALICO	0
41497	PMD10 27174	CN45KA5CGB	30/11/2007	MOBILIARIO Y EQUIPO DE OFICINA	SCANNER HP	0
41511	DOP10 21572		31/05/2005	MOBILIARIO Y EQUIPO DE OFICINA	LIBRERO DE MADERA	0
41516	DOP10 38563		31/08/2010	MOBILIARIO Y EQUIPO DE OFICINA	SILLA DE TRABAJO RECLINABLE NEGRA	0
41517	DOP10 38564		31/08/2010	MOBILIARIO Y EQUIPO DE OFICINA	SILLA DE TRABAJO RECLINABLE NEGRA	0
41522	DOP10 14001		17/02/2004	MOBILIARIO Y EQUIPO DE OFICINA	ESTANTE METALICO	0
41528	DOP10 7231		17/02/2004	MOBILIARIO Y EQUIPO DE OFICINA	SILLA TUBULAR APILABLE	0
41551	DOP10 23013		30/11/2005	MOBILIARIO Y EQUIPO DE OFICINA	SILLA DE VISITA	0
41579	ICA10 11700		17/02/2004	MOBILIARIO Y EQUIPO DE OFICINA	ESCRITORIO SECRETARIAL	0
41714	DDS10 24469		31/05/2006	MOBILIARIO Y EQUIPO DE OFICINA	PIZARRON BLANCO 2.40 X 1.20	0
41740	DDS10 27185		31/10/2007	MOBILIARIO Y EQUIPO DE OFICINA	ESTANTE MET. C/5 CHAROLAS	0
41754	DFE10 23868		30/04/2006	MOBILIARIO Y EQUIPO DE OFICINA	PANTALLA CONSUL C/TRIPIE	0
41761	DFE10 41874		31/07/2010	MOBILIARIO Y EQUIPO DE OFICINA	MESA DE TRABAJO PLEGABLE METALICA CUB. MADERA	0
41762	DFE10 41875		31/07/2010	MOBILIARIO Y EQUIPO DE OFICINA	MESA DE TRABAJO PLEGABLE METALICA CUB. MADERA	0
41763	DFE10 41876		31/07/2010	MOBILIARIO Y EQUIPO DE OFICINA	MESA DE TRABAJO PLEGABLE METALICA CUB. MADERA	0
41764	DFE10 23859		13/02/2006	MOBILIARIO Y EQUIPO DE OFICINA	PINTARRON DE 60X80	0
41765	DFE10 23871		30/04/2006	MOBILIARIO Y EQUIPO DE OFICINA	SUMADORA CANNON	0
41766	DFE10 23877		30/04/2006	MOBILIARIO Y EQUIPO DE OFICINA	GUILLOTINA RENOUD	0
41801	SAY10 23852		31/05/2006	MOBILIARIO Y EQUIPO DE OFICINA	SILLON BOAL SARAH	0

41821	SAY13 12822		14/02/2004	MOBILIARIO Y EQUIPO DE OFICINA	CREDENZA DE MADERA	0
41822	SAY13 8975		16/02/2004	MOBILIARIO Y EQUIPO DE OFICINA	LIBRERO CON ENTREPAÑOS COLOR VINO	0
41823	SAY13 8265		17/02/2004	MOBILIARIO Y EQUIPO DE OFICINA	ESCRITORIO CON 3 CAJONES	0
41824	SAY13 6077		30/08/2000	MOBILIARIO Y EQUIPO DE OFICINA	ESTANTE METALICO	0
41832	SAY13 22839		11/11/2005	MOBILIARIO Y EQUIPO DE OFICINA	ESTANTE MET. C/7 CHAROLAS	0
41833	SAY13 22840		11/11/2005	MOBILIARIO Y EQUIPO DE OFICINA	ESTANTE MET. C/7 CHAROLAS	0
41834	SAY13 22841		11/11/2005	MOBILIARIO Y EQUIPO DE OFICINA	ESTANTE MET. C/7 CHAROLAS	0
41835	SAY13 22842		11/11/2005	MOBILIARIO Y EQUIPO DE OFICINA	ESTANTE MET. C/7 CHAROLAS	0
41836	SAY13 22843		11/11/2005	MOBILIARIO Y EQUIPO DE OFICINA	ESTANTE MET. C/7 CHAROLAS	0
41837	SAY13 22844		11/11/2005	MOBILIARIO Y EQUIPO DE OFICINA	ESTANTE MET. C/7 CHAROLAS	0
41838	SAY13 22845		11/11/2005	MOBILIARIO Y EQUIPO DE OFICINA	ESTANTE MET. C/7 CHAROLAS	0
41839	SAY13 22846		11/11/2005	MOBILIARIO Y EQUIPO DE OFICINA	ESTANTE MET. C/7 CHAROLAS	0
41840	SAY13 22847		11/11/2005	MOBILIARIO Y EQUIPO DE OFICINA	ESTANTE MET. C/7 CHAROLAS	0
41841	SAY13 22848		11/11/2005	MOBILIARIO Y EQUIPO DE OFICINA	ESTANTE MET. C/7 CHAROLAS	0
41842	SAY13 22849		11/11/2005	MOBILIARIO Y EQUIPO DE OFICINA	ESTANTE MET. C/7 CHAROLAS	0
41843	SAY13 22850		11/11/2005	MOBILIARIO Y EQUIPO DE OFICINA	ESTANTE MET. C/7 CHAROLAS	0
41844	SAY13 22851		11/11/2005	MOBILIARIO Y EQUIPO DE OFICINA	ESTANTE MET. C/7 CHAROLAS	0
41845	SAY13 22852		11/11/2005	MOBILIARIO Y EQUIPO DE OFICINA	ESTANTE MET. C/7 CHAROLAS	0
41846	SAY13 22853		11/11/2005	MOBILIARIO Y EQUIPO DE OFICINA	ESTANTE MET. C/7 CHAROLAS	0
41847	SAY13 22854		11/11/2005	MOBILIARIO Y EQUIPO DE OFICINA	ESTANTE MET. C/7 CHAROLAS	0
41848	SAY13 22855		11/11/2005	MOBILIARIO Y EQUIPO DE OFICINA	ESTANTE MET. C/7 CHAROLAS	0
41849	SAY13 22856		11/11/2005	MOBILIARIO Y EQUIPO DE OFICINA	ESTANTE MET. C/7 CHAROLAS	0
41850	SAY13 22857		11/11/2005	MOBILIARIO Y EQUIPO DE OFICINA	ESTANTE MET. C/7 CHAROLAS	0
41851	SAY13 22858		11/11/2005	MOBILIARIO Y EQUIPO DE OFICINA	ESTANTE MET. C/7 CHAROLAS	0
41853	SAY13 27117		31/10/2007	MOBILIARIO Y EQUIPO DE OFICINA	ESTANTE METALICO C/6 CHAROLAS	0
41854	SAY13 27118		31/10/2007	MOBILIARIO Y EQUIPO DE OFICINA	ESTANTE METALICO C/6 CHAROLAS	0
41903	SAY10 11534		06/02/1998	MOBILIARIO Y EQUIPO DE OFICINA	REPISA DE MADERA CHICA	0
41915	SAY10 2088		06/02/2004	MOBILIARIO Y EQUIPO DE OFICINA	ESCRITOPRIO C/4 CJNES. MEL.	0
41917	SAY10 6414		20/03/2002	MOBILIARIO Y EQUIPO DE OFICINA	MUEBLE DE MADERA 1 PUERTA	0
41930	SAY10 27115		31/10/2007	MOBILIARIO Y EQUIPO DE OFICINA	ESTANTE METALICO C/6 CHAROLAS	0
41931	SAY10 27116		31/10/2007	MOBILIARIO Y EQUIPO DE OFICINA	ESTANTE METALICO C/6 CHAROLAS	0
41932	SAY10 27118		31/10/2007	MOBILIARIO Y EQUIPO DE OFICINA	ESTANTE METALICO C/6 CHAROLAS	0
41933	SAY10 27120		31/10/2007	MOBILIARIO Y EQUIPO DE OFICINA	ESTANTE METALICO C/6 CHAROLAS	0
41966	PMD10 27279		31/12/2007	MOBILIARIO Y EQUIPO DE OFICINA	MESA DE TRABAJO	0
41993	ICA16 2098		17/02/2004	MOBILIARIO Y EQUIPO DE OFICINA	ESTANTE MET.AM.5 CHAR. COM.DGB	0
42013	DCR10 8833		28/02/2002	MOBILIARIO Y EQUIPO DE OFICINA	FAX PANASONIC A	0
42030	DFA23 17435	103TDECA25	12/12/2003	MOBILIARIO Y EQUIPO DE OFICINA	CAJA DE SEGURIDAD PIVALORES A	0
42031	DFA23 17773	25343	11/06/2003	MOBILIARIO Y EQUIPO DE OFICINA	CONTADOR DE MONEDAS SCAN COIN	0
42921	DFA23 11349		20/02/2004	MOBILIARIO Y EQUIPO DE OFICINA	SILLA APILABLE A	0
42925	DFA23 19387		19/06/2003	MOBILIARIO Y EQUIPO DE OFICINA	CAJON EFECTIVO ECONOLINE A	0
42928	DFA23 3565		17/02/2004	MOBILIARIO Y EQUIPO DE OFICINA	CENHIBRIDA PANASONIC	0
42990	ICA16 2099		17/02/2004	MOBILIARIO Y EQUIPO DE OFICINA	ESTANTE MET.AM.5 CHAR. COM.DGB	0
42991	ICA16 2100		17/02/2004	MOBILIARIO Y EQUIPO DE OFICINA	ESTANTE MET.AM.5 CHAR. COM.DGB	0
43006	BIM10 1508		17/02/2004	MOBILIARIO Y EQUIPO DE OFICINA	MESA DE TRABAJO METALICA .90X1.20	0
43008	ICA13 1548		17/02/2004	MOBILIARIO Y EQUIPO DE OFICINA	SEÑALAMIENTOS MET.AZUL Y BCO.(2) COM.DGB	0
43010	BIM10 1686		17/02/2004	MOBILIARIO Y EQUIPO DE OFICINA	SILLA TUBULAR APILABLE	0
43107	OFA33 8347		30/06/1999	MOBILIARIO Y EQUIPO DE OFICINA	LOOKER METALICO C/6 CHAROLAS	0
43637	DCR10 22606		23/08/2005	MOBILIARIO Y EQUIPO DE OFICINA	ESTANTE METALICO C/6 CHAROLAS	0
43638	DCR10 22607		23/08/2005	MOBILIARIO Y EQUIPO DE OFICINA	ESTANTE METALICO C/6 CHAROLAS	0
43639	DCR10 22608		23/08/2005	MOBILIARIO Y EQUIPO DE OFICINA	ESTANTE METALICO C/6 CHAROLAS	0
43640	DCR10 22609		23/08/2005	MOBILIARIO Y EQUIPO DE OFICINA	ESTANTE METALICO C/6 CHAROLAS	0
43641	DCR10 22610		23/08/2005	MOBILIARIO Y EQUIPO DE OFICINA	ESTANTE METALICO C/6 CHAROLAS	0
43656	DFA33 23100		06/12/2005	MOBILIARIO Y EQUIPO DE OFICINA	ESTANTE MET. C/6 ENTREPAÑOS	0
43657	DFA33 23101		06/12/2005	MOBILIARIO Y EQUIPO DE OFICINA	ESTANTE MET. C/6 ENTREPAÑOS	0
43658	DFA33 23102		06/12/2005	MOBILIARIO Y EQUIPO DE OFICINA	ESTANTE MET. C/6 ENTREPAÑOS	0
43659	DFA33 23103		06/12/2005	MOBILIARIO Y EQUIPO DE OFICINA	ESTANTE MET. C/6 ENTREPAÑOS	0
43660	DFA33 23104		06/12/2005	MOBILIARIO Y EQUIPO DE OFICINA	ESTANTE MET. C/6 ENTREPAÑOS	0
43679	DFA33 24390		30/06/2006	MOBILIARIO Y EQUIPO DE OFICINA	ANTENA HUSTLER P RADIO BASE	0
43712	DFA29 24827		30/09/2006	MOBILIARIO Y EQUIPO DE OFICINA	ESTANTE MET. C/5 CHAROLAS	0
43713	DFA29 24828		30/09/2006	MOBILIARIO Y EQUIPO DE OFICINA	ESTANTE MET. C/5 CHAROLAS	0
43714	DFA29 24829		30/09/2006	MOBILIARIO Y EQUIPO DE OFICINA	ESTANTE MET. C/5 CHAROLAS	0
43715	DFA29 24830		30/09/2006	MOBILIARIO Y EQUIPO DE OFICINA	ESTANTE MET. C/5 CHAROLAS	0
43716	DFA29 24831		30/09/2006	MOBILIARIO Y EQUIPO DE OFICINA	ESTANTE MET. C/5 CHAROLAS	0
43717	DFA29 24832		30/09/2006	MOBILIARIO Y EQUIPO DE OFICINA	ESTANTE MET. C/5 CHAROLAS	0
43718	DFA29 24833		30/09/2006	MOBILIARIO Y EQUIPO DE OFICINA	ESTANTE MET. C/5 CHAROLAS	0
43720	DFA23 25117	06057581	31/10/2006	MOBILIARIO Y EQUIPO DE OFICINA	CONTADORA DE BILLETES CDM	0
43822	DFA23 26159	2K70418	30/04/2007	MOBILIARIO Y EQUIPO DE OFICINA	CONTADORA DE MONEDAS	0
43885	DFA23 27282		31/12/2007	MOBILIARIO Y EQUIPO DE OFICINA	SILLA P/CAJERO AZUL	0
43939	DFA23 35584		31/12/2008	MOBILIARIO Y EQUIPO DE OFICINA	SUMADORA	0
43943	DFA23 35581		31/12/2008	MOBILIARIO Y EQUIPO DE OFICINA	SUMADORAS	0
44023	DCR10 35471		28/02/2009	MOBILIARIO Y EQUIPO DE OFICINA	ESTANTE METALICO	0
44024	DCR10 35472		28/02/2009	MOBILIARIO Y EQUIPO DE OFICINA	ESTANTE METALICO	0
44025	DCR10 35473		28/02/2009	MOBILIARIO Y EQUIPO DE OFICINA	ESTANTE METALICO	0
44026	DCR10 35474		28/02/2009	MOBILIARIO Y EQUIPO DE OFICINA	ESTANTE METALICO	0
44027	DCR10 35475		28/02/2009	MOBILIARIO Y EQUIPO DE OFICINA	ESTANTE METALICO	0
44028	DCR10 35476		28/02/2009	MOBILIARIO Y EQUIPO DE OFICINA	ESTANTE METALICO	0
44029	DCR10 35477		28/02/2009	MOBILIARIO Y EQUIPO DE OFICINA	ESTANTE METALICO	0
44063	DFA23 38348		30/04/2010	MOBILIARIO Y EQUIPO DE OFICINA	CONTADORA DE BILLETES POR TEMPORADA PREDIAL 2010.FACT.0(	0
44064	DFA23 38347		30/04/2010	MOBILIARIO Y EQUIPO DE OFICINA	CONTADORA DE BILLETES POR TEMPORADA PREDIAL 2010.FACT.0(	0
44173	DFA23 42052		31/08/2010	MOBILIARIO Y EQUIPO DE OFICINA	40 POSTES DE 2.20 MTS. PARA ESTANTES	0
44174	DFA23 42053		31/08/2010	MOBILIARIO Y EQUIPO DE OFICINA	80 CHAROLAS METALICAS PARA ESTANTES	0
44192	SIS10 43335	FCH1202B2RQ	28/02/2011	MOBILIARIO Y EQUIPO DE OFICINA	TELEFONO CISCO 7811G	0
44193	DFA42 9548		07/03/2002	MOBILIARIO Y EQUIPO DE OFICINA	LIBRERO C/3 ESNTREPAÑOS Y 2 CAJONES A	0
44206	DFA42 27183		31/10/2007	MOBILIARIO Y EQUIPO DE OFICINA	ESTANTE MET. C/5 CHAROLAS	0
44207	DFA42 27184		31/10/2007	MOBILIARIO Y EQUIPO DE OFICINA	ESTANTE MET. C/5 CHAROLAS	0
44208	DFA42 27185		31/10/2007	MOBILIARIO Y EQUIPO DE OFICINA	ESTANTE MET. C/5 CHAROLAS	0
44362	OFA41 24749		30/09/2006	MOBILIARIO Y EQUIPO DE OFICINA	TRITURADORA DE PAPEL ROYAL 65MX	0
44376	DFA24 35118		31/03/2009	MOBILIARIO Y EQUIPO DE OFICINA	ESTANTERIA PARA AREA ADMINISTRATIVA E INFORMATICA	0
					SUBTOTAL MOBILIARIO Y EQUIPO DE OFICINA	[illegible]
105354	DPC10 45588		30/08/2013	MUEBLES, EXCEPTO DE OFICINA Y ESTANTERIA	MESA EN ACERO INOXIDABLE PARA COMEDOR ACERO INX . 2BANC	8947.95
106745	MDC10 46839		30/08/2013	MUEBLES, EXCEPTO DE OFICINA Y ESTANTERIA	MACETA COLOR ATENEA	1540.28
106746	MDC10 46840		30/08/2013	MUEBLES, EXCEPTO DE OFICINA Y ESTANTERIA	MACETA COLOR ATENEA	1540.28
106747	MDC10 46841		30/08/2013	MUEBLES, EXCEPTO DE OFICINA Y ESTANTERIA	MACETA COLOR ATENEA	1540.28
106748	MDC10 46842		30/08/2013	MUEBLES, EXCEPTO DE OFICINA Y ESTANTERIA	MACETA COLOR ATENEA	1540.28
106749	MDC10 46843		30/08/2013	MUEBLES, EXCEPTO DE OFICINA Y ESTANTERIA	MACETA COLOR ATENEA	1540.28
106750	MDC10 46844		30/08/2013	MUEBLES, EXCEPTO DE OFICINA Y ESTANTERIA	MACETA COLOR ATENEA	1540.28
106751	MDC10 46845		30/08/2013	MUEBLES, EXCEPTO DE OFICINA Y ESTANTERIA	MACETA COLOR ATENEA	1540.28
106752	PMD10 46846		30/08/2013	MUEBLES, EXCEPTO DE OFICINA Y ESTANTERIA	MACETA COLOR ATENEA	1540.28
106753	MDC10 46835		30/08/2013	MUEBLES, EXCEPTO DE OFICINA Y ESTANTERIA	MACETA COLOR OBUC	2004.28
106754	MDC10 46836		30/08/2013	MUEBLES, EXCEPTO DE OFICINA Y ESTANTERIA	MACETA COLOR OBUC	2004.28
106755	PMD10 46837		30/08/2013	MUEBLES, EXCEPTO DE OFICINA Y ESTANTERIA	MACETA COLOR OBUC	2004.28
106756	PMD10 46838		30/08/2013	MUEBLES, EXCEPTO DE OFICINA Y ESTANTERIA	MACETA COLOR OBUC	2004.28
106757	MDC10 46831		30/08/2013	MUEBLES, EXCEPTO DE OFICINA Y ESTANTERIA	MACETA COLOR CHOCOLATE ZEUS	2004.28
106758	MDC10 46832		30/08/2013	MUEBLES, EXCEPTO DE OFICINA Y ESTANTERIA	MACETA COLOR CHOCOLATE ZEUS	2004.28
106759	MDC10 46833		30/08/2013	MUEBLES, EXCEPTO DE OFICINA Y ESTANTERIA	MACETA COLOR CHOCOLATE ZEUS	2004.28
106760	MDC10 46834		30/08/2013	MUEBLES, EXCEPTO DE OFICINA Y ESTANTERIA	MACETA COLOR CHOCOLATE ZEUS	2004.28
109345	DSA10 44262		15/10/2013	MUEBLES, EXCEPTO DE OFICINA Y ESTANTERIA	BURO	3828.67
109359	DSA10 44263		17/10/2013	MUEBLES, EXCEPTO DE OFICINA Y ESTANTERIA	BURO	4713.34
109360	DSA10 44264		17/10/2013	MUEBLES, EXCEPTO DE OFICINA Y ESTANTERIA	BURO	4713.34

109361	DSA10 44265	17/10/2013	MUEBLES, EXCEPTO DE OFICINA Y ESTANTERIA	BURO	4713.34
109362	DSA10 44266	17/10/2013	MUEBLES, EXCEPTO DE OFICINA Y ESTANTERIA	BURO	4713.34
109363	DSA10 44267	17/10/2013	MUEBLES, EXCEPTO DE OFICINA Y ESTANTERIA	BURO	4713.34
109364	DSA10 44268	17/10/2013	MUEBLES, EXCEPTO DE OFICINA Y ESTANTERIA	BURO	4713.34
109365	DSA10 51040	17/10/2013	MUEBLES, EXCEPTO DE OFICINA Y ESTANTERIA	HORNO DE MICROONDAS EVERSTAR	1472.92
112009	DSA10 51867	30/06/2014	MUEBLES, EXCEPTO DE OFICINA Y ESTANTERIA	LAMPARA DE CHICOTE TUBULAR PANTALLA GRANDE	578.13
112186	DSA10 51962	31/07/2014	MUEBLES, EXCEPTO DE OFICINA Y ESTANTERIA	LAMPARA DE CHICOTE CON BASE TUBULAR	581.36
112187	DSA10 51963	31/07/2014	MUEBLES, EXCEPTO DE OFICINA Y ESTANTERIA	LAMPARA DE CHICOTE CON BASE TUBULAR	581.36
112738	IMJ10 53079	30/09/2014	MUEBLES, EXCEPTO DE OFICINA Y ESTANTERIA	STAND DE EXHIBICION EN ALUMINIO	1892.42
112987	DSA10 53139	30/10/2014	MUEBLES, EXCEPTO DE OFICINA Y ESTANTERIA	ANAQUEL METALICO 2 PUERTAS	2050.84
114379	PMD10 54051	28/02/2015	MUEBLES, EXCEPTO DE OFICINA Y ESTANTERIA	ESTUFA INDUSTRIAL C/CAMPANA ACERO INOXIDABLE	25957.45
114380	PMD10 54052	28/02/2015	MUEBLES, EXCEPTO DE OFICINA Y ESTANTERIA	MESA DE TRABAJO COCINA ACERO INOXIDABLE	7266.87
114381	PMD10 54053	28/02/2015	MUEBLES, EXCEPTO DE OFICINA Y ESTANTERIA	COCINA INTEGRAL C/TARJA	5604.25
114382	DFA29 54054	28/02/2015	MUEBLES, EXCEPTO DE OFICINA Y ESTANTERIA	REFRIGERADOR WHIRPOOL 2 PUERTAS	4528.05
114383	PMD10 54055	28/02/2015	MUEBLES, EXCEPTO DE OFICINA Y ESTANTERIA	ALACENA COLOR MIEL	1271.67
115938	IMD10 56347	19/08/2015	MUEBLES, EXCEPTO DE OFICINA Y ESTANTERIA	LINEA DE LOCKERS DE PLASTICO ALTA RESISTENCIA COLOR ROJO	4947.79
115939	IMD10 56348	19/08/2015	MUEBLES, EXCEPTO DE OFICINA Y ESTANTERIA	LINEA DE LOCKERS DE PLASTICO ALTA RESISTENCIA COLOR ROJO	4947.79
115940	IMD10 56349	19/08/2015	MUEBLES, EXCEPTO DE OFICINA Y ESTANTERIA	LINEA DE LOCKERS DE PLASTICO ALTA RESISTENCIA COLOR ROJO	4947.79
115941	IMD10 56350	19/08/2015	MUEBLES, EXCEPTO DE OFICINA Y ESTANTERIA	LINEA DE LOCKERS DE PLASTICO ALTA RESISTENCIA COLOR ROJO	4947.79
115942	IMD10 56351	19/08/2015	MUEBLES, EXCEPTO DE OFICINA Y ESTANTERIA	LINEA DE LOCKERS DE PLASTICO ALTA RESISTENCIA COLOR ROJO	4947.79
115943	IMD10 56352	19/08/2015	MUEBLES, EXCEPTO DE OFICINA Y ESTANTERIA	LINEA DE LOCKERS DE PLASTICO ALTA RESISTENCIA COLOR ROJO	4947.79
115944	IMD10 56324	19/08/2015	MUEBLES, EXCEPTO DE OFICINA Y ESTANTERIA	LINEA DE LOCKERS DE PLASTICO ALTA RESISTENCIA COLOR ROJO	4947.79
115945	IMD10 56346	19/08/2015	MUEBLES, EXCEPTO DE OFICINA Y ESTANTERIA	LINEA DE LOCKERS DE PLASTICO ALTA RESISTENCIA COLOR ROJO	4947.79
115946	IMD10 56353	19/08/2015	MUEBLES, EXCEPTO DE OFICINA Y ESTANTERIA	LINEA DE LOCKERS DE PLASTICO ALTA RESISTENCIA COLOR ROJO	4947.79
115947	IMD10 56325	19/08/2015	MUEBLES, EXCEPTO DE OFICINA Y ESTANTERIA	LINEA DE LOCKERS DE PLASTICO ALTA RESISTENCIA COLOR ROJO	4947.79
115948	IMD10 56326	19/08/2015	MUEBLES, EXCEPTO DE OFICINA Y ESTANTERIA	LINEA DE LOCKERS DE PLASTICO ALTA RESISTENCIA COLOR ROJO	4947.79
115949	IMD10 56327	19/08/2015	MUEBLES, EXCEPTO DE OFICINA Y ESTANTERIA	LINEA DE LOCKERS DE PLASTICO ALTA RESISTENCIA COLOR ROJO	4947.79
115950	IMD10 56328	19/08/2015	MUEBLES, EXCEPTO DE OFICINA Y ESTANTERIA	LINEA DE LOCKERS DE PLASTICO ALTA RESISTENCIA COLOR ROJO	4947.79
115951	IMD10 56329	19/08/2015	MUEBLES, EXCEPTO DE OFICINA Y ESTANTERIA	LINEA DE LOCKERS DE PLASTICO ALTA RESISTENCIA COLOR ROJO	4947.79
115952	IMD10 56330	19/08/2015	MUEBLES, EXCEPTO DE OFICINA Y ESTANTERIA	LINEA DE LOCKERS DE PLASTICO ALTA RESISTENCIA COLOR ROJO	4947.79
115953	IMD10 56331	19/08/2015	MUEBLES, EXCEPTO DE OFICINA Y ESTANTERIA	LINEA DE LOCKERS DE PLASTICO ALTA RESISTENCIA COLOR ROJO	4947.79
115954	IMD10 56332	19/08/2015	MUEBLES, EXCEPTO DE OFICINA Y ESTANTERIA	LINEA DE LOCKERS DE PLASTICO ALTA RESISTENCIA COLOR ROJO	4947.79
115955	IMD10 56333	19/08/2015	MUEBLES, EXCEPTO DE OFICINA Y ESTANTERIA	LINEA DE LOCKERS DE PLASTICO ALTA RESISTENCIA COLOR ROJO	4947.79
115956	IMD10 56334	19/08/2015	MUEBLES, EXCEPTO DE OFICINA Y ESTANTERIA	LINEA DE LOCKERS DE PLASTICO ALTA RESISTENCIA COLOR ROJO	4947.79
115957	IMD10 56335	19/08/2015	MUEBLES, EXCEPTO DE OFICINA Y ESTANTERIA	LINEA DE LOCKERS DE PLASTICO ALTA RESISTENCIA COLOR ROJO	4947.79
115958	IMD10 56336	19/08/2015	MUEBLES, EXCEPTO DE OFICINA Y ESTANTERIA	LINEA DE LOCKERS DE PLASTICO ALTA RESISTENCIA COLOR ROJO	4947.79
115959	IMD10 56337	19/08/2015	MUEBLES, EXCEPTO DE OFICINA Y ESTANTERIA	LINEA DE LOCKERS DE PLASTICO ALTA RESISTENCIA COLOR ROJO	4947.79
115960	IMD10 56338	19/08/2015	MUEBLES, EXCEPTO DE OFICINA Y ESTANTERIA	LINEA DE LOCKERS DE PLASTICO ALTA RESISTENCIA COLOR ROJO	4947.79
115961	IMD10 56339	19/08/2015	MUEBLES, EXCEPTO DE OFICINA Y ESTANTERIA	LINEA DE LOCKERS DE PLASTICO ALTA RESISTENCIA COLOR ROJO	4947.79
115962	IMD10 56340	19/08/2015	MUEBLES, EXCEPTO DE OFICINA Y ESTANTERIA	LINEA DE LOCKERS DE PLASTICO ALTA RESISTENCIA COLOR ROJO	4947.79
115963	IMD10 56341	19/08/2015	MUEBLES, EXCEPTO DE OFICINA Y ESTANTERIA	LINEA DE LOCKERS DE PLASTICO ALTA RESISTENCIA COLOR ROJO	4947.79
115964	IMD10 56342	19/08/2015	MUEBLES, EXCEPTO DE OFICINA Y ESTANTERIA	LINEA DE LOCKERS DE PLASTICO ALTA RESISTENCIA COLOR ROJO	4947.79
115965	IMD10 56343	19/08/2015	MUEBLES, EXCEPTO DE OFICINA Y ESTANTERIA	LINEA DE LOCKERS DE PLASTICO ALTA RESISTENCIA COLOR ROJO	4947.79
115966	IMD10 56344	19/08/2015	MUEBLES, EXCEPTO DE OFICINA Y ESTANTERIA	LINEA DE LOCKERS DE PLASTICO ALTA RESISTENCIA COLOR ROJO	4947.79
115967	IMD10 56345	19/08/2015	MUEBLES, EXCEPTO DE OFICINA Y ESTANTERIA	LINEA DE LOCKERS DE PLASTICO ALTA RESISTENCIA COLOR ROJO	4947.79
115985	IMD10 56911	31/08/2015	MUEBLES, EXCEPTO DE OFICINA Y ESTANTERIA	LINEA DE LOCKERS DE PALSTICO ALTA RESISTENCIA COLOR ROJO	4081.66
115986	IMD10 56910	31/08/2015	MUEBLES, EXCEPTO DE OFICINA Y ESTANTERIA	LINEA DE LOCKERS DE PALSTICO ALTA RESISTENCIA COLOR ROJO	4081.66
115987	IMD10 56916	31/08/2015	MUEBLES, EXCEPTO DE OFICINA Y ESTANTERIA	LINEA DE LOCKERS DE PALSTICO ALTA RESISTENCIA COLOR ROJO	4081.66
115988	IMD10 56915	31/08/2015	MUEBLES, EXCEPTO DE OFICINA Y ESTANTERIA	LINEA DE LOCKERS DE PALSTICO ALTA RESISTENCIA COLOR ROJO	4081.66
115989	IMD10 56914	31/08/2015	MUEBLES, EXCEPTO DE OFICINA Y ESTANTERIA	LINEA DE LOCKERS DE PALSTICO ALTA RESISTENCIA COLOR ROJO	4081.66
115990	IMD10 56913	31/08/2015	MUEBLES, EXCEPTO DE OFICINA Y ESTANTERIA	LINEA DE LOCKERS DE PALSTICO ALTA RESISTENCIA COLOR ROJO	4081.66
115991	IMD10 56912	31/08/2015	MUEBLES, EXCEPTO DE OFICINA Y ESTANTERIA	LINEA DE LOCKERS DE PALSTICO ALTA RESISTENCIA COLOR ROJO	4081.66
115992	IMD10 56905	31/08/2015	MUEBLES, EXCEPTO DE OFICINA Y ESTANTERIA	LINEA DE LOCKERS DE PALSTICO ALTA RESISTENCIA COLOR ROJO	4081.66
115993	IMD10 56904	31/08/2015	MUEBLES, EXCEPTO DE OFICINA Y ESTANTERIA	LINEA DE LOCKERS DE PALSTICO ALTA RESISTENCIA COLOR ROJO	4081.66
115994	IMD10 56903	31/08/2015	MUEBLES, EXCEPTO DE OFICINA Y ESTANTERIA	LINEA DE LOCKERS DE PALSTICO ALTA RESISTENCIA COLOR ROJO	4081.66
115995	IMD10 56902	31/08/2015	MUEBLES, EXCEPTO DE OFICINA Y ESTANTERIA	LINEA DE LOCKERS DE PALSTICO ALTA RESISTENCIA COLOR ROJO	4081.66
115996	IMD10 56901	31/08/2015	MUEBLES, EXCEPTO DE OFICINA Y ESTANTERIA	LINEA DE LOCKERS DE PALSTICO ALTA RESISTENCIA COLOR ROJO	4081.66
115997	IMD10 56900	31/08/2015	MUEBLES, EXCEPTO DE OFICINA Y ESTANTERIA	LINEA DE LOCKERS DE PALSTICO ALTA RESISTENCIA COLOR ROJO	4081.66
115998	IMD10 56899	31/08/2015	MUEBLES, EXCEPTO DE OFICINA Y ESTANTERIA	LINEA DE LOCKERS DE PALSTICO ALTA RESISTENCIA COLOR ROJO	4081.66
115999	IMD10 56898	31/08/2015	MUEBLES, EXCEPTO DE OFICINA Y ESTANTERIA	LINEA DE LOCKERS DE PALSTICO ALTA RESISTENCIA COLOR ROJO	4081.66
116000	IMD10 56897	31/08/2015	MUEBLES, EXCEPTO DE OFICINA Y ESTANTERIA	LINEA DE LOCKERS DE PALSTICO ALTA RESISTENCIA COLOR ROJO	4081.66
116001	IMD10 56896	31/08/2015	MUEBLES, EXCEPTO DE OFICINA Y ESTANTERIA	LINEA DE LOCKERS DE PALSTICO ALTA RESISTENCIA COLOR ROJO	4081.66
116002	IMD10 56895	31/08/2015	MUEBLES, EXCEPTO DE OFICINA Y ESTANTERIA	LINEA DE LOCKERS DE PALSTICO ALTA RESISTENCIA COLOR ROJO	4081.66
116003	IMD10 56923	31/08/2015	MUEBLES, EXCEPTO DE OFICINA Y ESTANTERIA	LINEA DE LOCKERS DE PALSTICO ALTA RESISTENCIA COLOR ROJO	4081.66
116004	IMD10 56922	31/08/2015	MUEBLES, EXCEPTO DE OFICINA Y ESTANTERIA	LINEA DE LOCKERS DE PALSTICO ALTA RESISTENCIA COLOR ROJO	4081.66
116005	IMD10 56921	31/08/2015	MUEBLES, EXCEPTO DE OFICINA Y ESTANTERIA	LINEA DE LOCKERS DE PALSTICO ALTA RESISTENCIA COLOR ROJO	4081.66
116006	IMD10 56920	31/08/2015	MUEBLES, EXCEPTO DE OFICINA Y ESTANTERIA	LINEA DE LOCKERS DE PALSTICO ALTA RESISTENCIA COLOR ROJO	4081.66
116007	IMD10 56919	31/08/2015	MUEBLES, EXCEPTO DE OFICINA Y ESTANTERIA	LINEA DE LOCKERS DE PALSTICO ALTA RESISTENCIA COLOR ROJO	4081.66
116008	IMD10 56918	31/08/2015	MUEBLES, EXCEPTO DE OFICINA Y ESTANTERIA	LINEA DE LOCKERS DE PALSTICO ALTA RESISTENCIA COLOR ROJO	4081.66
116009	IMD10 56917	31/08/2015	MUEBLES, EXCEPTO DE OFICINA Y ESTANTERIA	LINEA DE LOCKERS DE PALSTICO ALTA RESISTENCIA COLOR ROJO	4081.66
116010	IMD10 56909	31/08/2015	MUEBLES, EXCEPTO DE OFICINA Y ESTANTERIA	LINEA DE LOCKERS DE PALSTICO ALTA RESISTENCIA COLOR ROJO	4081.66
116011	IMD10 56924	31/08/2015	MUEBLES, EXCEPTO DE OFICINA Y ESTANTERIA	LINEA DE LOCKERS DE PALSTICO ALTA RESISTENCIA COLOR ROJO	4081.66
116012	IMD10 56908	31/08/2015	MUEBLES, EXCEPTO DE OFICINA Y ESTANTERIA	LINEA DE LOCKERS DE PALSTICO ALTA RESISTENCIA COLOR ROJO	4081.66
116013	IMD10 56907	31/08/2015	MUEBLES, EXCEPTO DE OFICINA Y ESTANTERIA	LINEA DE LOCKERS DE PALSTICO ALTA RESISTENCIA COLOR ROJO	4081.66
116014	IMD10 56906	31/08/2015	MUEBLES, EXCEPTO DE OFICINA Y ESTANTERIA	LINEA DE LOCKERS DE PALSTICO ALTA RESISTENCIA COLOR ROJO	4081.66
121993	SAY10 59445	31/12/2016	MUEBLES, EXCEPTO DE OFICINA Y ESTANTERIA	MODULO FABRICADO EN ACERO INOXIDABLE PARA DOS CUMPUTAI	11368
19579	CIM10 10256	03/12/1998	MUEBLES, EXCEPTO DE OFICINA Y ESTANTERIA	MACETON BARRO	0
19777	COM10 38255	31/01/2011	MUEBLES, EXCEPTO DE OFICINA Y ESTANTERIA	PEDESTAL CR (VENTILADOR)	216.83
19778	COM10 38256	31/01/2011	MUEBLES, EXCEPTO DE OFICINA Y ESTANTERIA	ENFRIADOR	526.22
19779	COM10 38257 3165504	31/01/2011	MUEBLES, EXCEPTO DE OFICINA Y ESTANTERIA	VENTILADOR TORRE OSCILATORIO MARCA ONN	397.41
19780	COM10 38258 3165504	31/01/2011	MUEBLES, EXCEPTO DE OFICINA Y ESTANTERIA	VENTILADOR TORRE OSCILATORIO MARCA ONN	397.41
19781	COM10 38259 3165504	31/01/2011	MUEBLES, EXCEPTO DE OFICINA Y ESTANTERIA	VENTILADOR TORRE OSCILATORIO MARCA ONN	397.41
19782	COM10 38260 70106610	31/01/2011	MUEBLES, EXCEPTO DE OFICINA Y ESTANTERIA	FRIGOBAR SANYO 134A	898.34
19783	COM10 38261	31/01/2011	MUEBLES, EXCEPTO DE OFICINA Y ESTANTERIA	VENTILADOR DE PISO ROYAL RV-10	102.09
19784	COM10 38264 316B8031P003	31/01/2011	MUEBLES, EXCEPTO DE OFICINA Y ESTANTERIA	REFRIGERADOR IEM 5 PIES	980
19786	COM10 0652	20/11/1998	MUEBLES, EXCEPTO DE OFICINA Y ESTANTERIA	MACETON DE BARRO	0
19800	COM10 8839	27/11/1998	MUEBLES, EXCEPTO DE OFICINA Y ESTANTERIA	MACETON DE BARRO	0
20587	DFE10 31670	31/07/2008	MUEBLES, EXCEPTO DE OFICINA Y ESTANTERIA	CAFETERA DE 42 TAZAS	74.48
20588	DFE10 31671	31/07/2008	MUEBLES, EXCEPTO DE OFICINA Y ESTANTERIA	CAFETERA DE 42 TAZAS	74.48
20991	DDU10 32916	31/08/2008	MUEBLES, EXCEPTO DE OFICINA Y ESTANTERIA	MAMPARA ALTA MOD. 270-P150122	444.07
20992	DDU10 32917	31/08/2008	MUEBLES, EXCEPTO DE OFICINA Y ESTANTERIA	MAMPARA ALTA MOD. 270-P150122	444.07
21050	DFA02 10779	05/06/2002	MUEBLES, EXCEPTO DE OFICINA Y ESTANTERIA	MACETON DE BARRO	0
21070	DFA02 12122	05/06/2002	MUEBLES, EXCEPTO DE OFICINA Y ESTANTERIA	MACETON DE BARRO	0
21354	DDS10 5132	14/11/1998	MUEBLES, EXCEPTO DE OFICINA Y ESTANTERIA	MACETON DE BEJUCO C/PLANTA ARTIFICIAL	0
21404	DFA02 7628	07/12/1998	MUEBLES, EXCEPTO DE OFICINA Y ESTANTERIA	MACETON DE BARRO	0
24243	SOP10 2335	31/10/1998	MUEBLES, EXCEPTO DE OFICINA Y ESTANTERIA	MACETON DE BARRO	0
25425	DPV10 1088	15/06/1999	MUEBLES, EXCEPTO DE OFICINA Y ESTANTERIA	MASETON DE TALABERA-ARBOL ARTIF.	0
25979	DPV10 7788	17/06/1999	MUEBLES, EXCEPTO DE OFICINA Y ESTANTERIA	TROFEOS CHICOS TRIUNFO (4)	0
25980	DPV10 7791	17/06/1999	MUEBLES, EXCEPTO DE OFICINA Y ESTANTERIA	TROFEO GRANDE TRIUNFO	0
26009	DPV10 7809	25/11/1998	MUEBLES, EXCEPTO DE OFICINA Y ESTANTERIA	BUROE METALICO	0
26015	DPV10 7821	03/12/2003	MUEBLES, EXCEPTO DE OFICINA Y ESTANTERIA	NICHO P/BANDERA	0
26037	DPV10 7966	25/11/1998	MUEBLES, EXCEPTO DE OFICINA Y ESTANTERIA	ASTA C/BANDERA	0
26211	DPV10 1253	28/05/2001	MUEBLES, EXCEPTO DE OFICINA Y ESTANTERIA	MACETONES BARRO PLANTA NATURAL	0
26425	DPV10 1590	08/09/2000	MUEBLES, EXCEPTO DE OFICINA Y ESTANTERIA	TROFEO MEDIANO BASQUETBOL	0
26741	DSA10 10832	07/12/1998	MUEBLES, EXCEPTO DE OFICINA Y ESTANTERIA	VITRINA P/ANUNCIOS	0
26549	DSA10 23473	27/03/2008	MUEBLES, EXCEPTO DE OFICINA Y ESTANTERIA	CAFETERA GENERAL ELECTRIC	0
26962	DSA10 2694	04/11/1998	MUEBLES, EXCEPTO DE OFICINA Y ESTANTERIA	CUADRO GRANDE CARTA URBANA	0
27123	DSA10 35702	31/05/2009	MUEBLES, EXCEPTO DE OFICINA Y ESTANTERIA	CAFETERA CAPACIDAD 30 TAZAS	150.08
27232	DSA10 8954	16/10/2002	MUEBLES, EXCEPTO DE OFICINA Y ESTANTERIA	JABONERA P/BAÑO (1) A	0

27245	DMA10 8031		10/02/2002	MUEBLES, EXCEPTO DE OFICINA Y ESTANTERIA	CUADRO FAUNA EN EXTINCION	0
27353	DSA21 23536		31/12/2006	MUEBLES, EXCEPTO DE OFICINA Y ESTANTERIA	VITRINA C/2 CAJONES 1 PUERTA DE VIDRIO	0
27390	DSA21 2955		18/06/1999	MUEBLES, EXCEPTO DE OFICINA Y ESTANTERIA	CUADRO 'LOS DERECHOS DEL NIÑO'	0
27411	DSA21 3627		10/11/1998	MUEBLES, EXCEPTO DE OFICINA Y ESTANTERIA	VITRINA PIRAMIDAL P/BANDERA	0
27412	DSA21 3628		10/11/1998	MUEBLES, EXCEPTO DE OFICINA Y ESTANTERIA	NICHO CON ASTA Y BANDERA NACIONAL	0
27436	DSA21 3694		11/11/1998	MUEBLES, EXCEPTO DE OFICINA Y ESTANTERIA	MACETON DE BARRO C/PLANTA ARTIFICIAL	0
27454	DSA21 3764		11/11/1998	MUEBLES, EXCEPTO DE OFICINA Y ESTANTERIA	MACETA DE BARRO CHICA CON PLANTA NATURAL	0
27455	DSA21 3765		11/11/1998	MUEBLES, EXCEPTO DE OFICINA Y ESTANTERIA	MACETA DE BARRO CHICA CON PLANTA NATURAL	0
27456	DSA21 3766		11/11/1998	MUEBLES, EXCEPTO DE OFICINA Y ESTANTERIA	MACETA DE BARRO CHICA CON PLANTA NATURAL	0
27457	DSA21 3767		11/11/1998	MUEBLES, EXCEPTO DE OFICINA Y ESTANTERIA	MACETA DE BARRO CHICA CON PLANTA NATURAL	0
27458	DSA21 3769		11/11/1998	MUEBLES, EXCEPTO DE OFICINA Y ESTANTERIA	MACETA DE BARRO GRANDE PLANTA NATURAL	0
27459	DSA21 3770		11/11/1998	MUEBLES, EXCEPTO DE OFICINA Y ESTANTERIA	MACETA DE BARRO GRANDE PLANTA NATURAL	0
27475	DSA21 3797		12/11/1998	MUEBLES, EXCEPTO DE OFICINA Y ESTANTERIA	MACETON BARRO GDE. C/PLANTA NATURAL	0
27533	DSA21 5095		09/03/2001	MUEBLES, EXCEPTO DE OFICINA Y ESTANTERIA	ESPEJO C/MARCO ALUMINIO	0
27591	DSA10 11388		05/07/1999	MUEBLES, EXCEPTO DE OFICINA Y ESTANTERIA	VITRINA METALICA 2 PUERTAS	0
27963	DSP10 3872		17/11/1998	MUEBLES, EXCEPTO DE OFICINA Y ESTANTERIA	CAJA P/LLAVES METALICA	0
28446	JAM10 11851		28/03/2001	MUEBLES, EXCEPTO DE OFICINA Y ESTANTERIA	PINTARRON 90 X 1.20	0
28462	ICA10 11938		22/07/2002	MUEBLES, EXCEPTO DE OFICINA Y ESTANTERIA	VENTILADOR DE MESA Y PEDESTAL 3 EN 1	0
28472	ICA10 18862		28/11/2003	MUEBLES, EXCEPTO DE OFICINA Y ESTANTERIA	MACETAS GRANDES (3)	0
28473	ICA10 18889		28/11/2003	MUEBLES, EXCEPTO DE OFICINA Y ESTANTERIA	PORTAMECETAS (BANCOS) (3)	0
28503	ICA10 31754		31/08/2006	MUEBLES, EXCEPTO DE OFICINA Y ESTANTERIA	VENTILADOR DE PISO	148.29
28505	ICA10 31756		31/08/2006	MUEBLES, EXCEPTO DE OFICINA Y ESTANTERIA	VENTILADOR DE TORRE LASKO	148.29
28562	ICA10 6255		04/04/2002	MUEBLES, EXCEPTO DE OFICINA Y ESTANTERIA	BANCA DE METAL C/ASIENTO MADERA	0
28563	ICA10 6259		04/04/2002	MUEBLES, EXCEPTO DE OFICINA Y ESTANTERIA	BANCA DE METAL C/ASIENTO MADERA	0
28564	ICA10 6292		04/04/2002	MUEBLES, EXCEPTO DE OFICINA Y ESTANTERIA	BANCA DE METAL C/ASIENTO MADERA	0
28760	ICA14 13177		13/03/2003	MUEBLES, EXCEPTO DE OFICINA Y ESTANTERIA	PEDESTAL P/EXIBICION CUB VIDRIO	0
28761	ICA14 13178		13/03/2003	MUEBLES, EXCEPTO DE OFICINA Y ESTANTERIA	PEDESTAL P/EXIBICION CUB VIDRIO	0
28762	ICA14 13417		13/03/2003	MUEBLES, EXCEPTO DE OFICINA Y ESTANTERIA	PEDESTAL P/EXIBICION CUB VIDRIO	0
28488	IMJ10 0584		08/12/1998	MUEBLES, EXCEPTO DE OFICINA Y ESTANTERIA	CALENTON DELONGHI	0
29499	IMJ10 0586		08/12/1998	MUEBLES, EXCEPTO DE OFICINA Y ESTANTERIA	PORTAGARRAFON MET. DOBLE	0
29503	IMJ10 1139		26/10/1998	MUEBLES, EXCEPTO DE OFICINA Y ESTANTERIA	PINTARRON CHICO	0
29505	IMJ10 12414		15/08/2002	MUEBLES, EXCEPTO DE OFICINA Y ESTANTERIA	CALCULADORA KADIZZ KD-310 8ML	0
29508	IMJ10 16138		13/03/2003	MUEBLES, EXCEPTO DE OFICINA Y ESTANTERIA	VENTILADOR DE PEDESTAL FAN	0
29512	IMJ10 17703		16/05/2003	MUEBLES, EXCEPTO DE OFICINA Y ESTANTERIA	VENTILADOR DE PEDESTAL MAN A	0
29529	IMJ10 24564		13/06/2006	MUEBLES, EXCEPTO DE OFICINA Y ESTANTERIA	VENTILADOR DE PEDESTAL LASKO	0
29530	IMJ10 24565		13/06/2006	MUEBLES, EXCEPTO DE OFICINA Y ESTANTERIA	VENTILADOR DE PEDESTAL LASKO	0
29531	IMJ10 24567		13/06/2006	MUEBLES, EXCEPTO DE OFICINA Y ESTANTERIA	VENTILADOR DE TORRE LASKO	0
29791	JAM10 1421		11/12/1998	MUEBLES, EXCEPTO DE OFICINA Y ESTANTERIA	ESTANTE METALICO 6 ENTREPANOS	0
29792	JAM10 1422		11/12/1998	MUEBLES, EXCEPTO DE OFICINA Y ESTANTERIA	ESTANTE METALICO 6 ENTREPANOS	0
29793	JAM10 1423		11/12/1998	MUEBLES, EXCEPTO DE OFICINA Y ESTANTERIA	ESTANTE METALICO 37 ENTREPANOS	0
29794	JAM10 1424		11/12/1998	MUEBLES, EXCEPTO DE OFICINA Y ESTANTERIA	ESTANTE METALICO 2 ENTREPANOS	0
29820	JAM10 21372		02/05/2005	MUEBLES, EXCEPTO DE OFICINA Y ESTANTERIA	VENTILADOR DE PEDESTAL LASKO	0
29821	DFA16 21373		02/05/2005	MUEBLES, EXCEPTO DE OFICINA Y ESTANTERIA	VENTILADOR DE PEDESTAL LASKO	0
29833	JAM10 24375		30/06/2006	MUEBLES, EXCEPTO DE OFICINA Y ESTANTERIA	PINTARRON BLANCO 2.4 X 1.20	0
29837	JAM10 26528		31/08/2007	MUEBLES, EXCEPTO DE OFICINA Y ESTANTERIA	MAMPARA DE PISO 1.60 X .75	134.18
29838	JAM10 26529		31/08/2007	MUEBLES, EXCEPTO DE OFICINA Y ESTANTERIA	MAMPARA DE PISO 1.60 X .75	134.18
29839	JAM10 26530		31/08/2007	MUEBLES, EXCEPTO DE OFICINA Y ESTANTERIA	MAMPARA DE PISO 1.60 X .75	134.18
29840	JAM10 26531		31/08/2007	MUEBLES, EXCEPTO DE OFICINA Y ESTANTERIA	MAMPARA DE PISO 1.60 X .75	134.18
29841	JAM10 26532		31/08/2007	MUEBLES, EXCEPTO DE OFICINA Y ESTANTERIA	MAMPARA DE PISO 1.60 X .75	134.18
29842	JAM10 26533		31/08/2007	MUEBLES, EXCEPTO DE OFICINA Y ESTANTERIA	MAMPARA DE PISO 1.60 X .75	134.18
29843	JAM10 26534		31/08/2007	MUEBLES, EXCEPTO DE OFICINA Y ESTANTERIA	MAMPARA DE PISO 1.60 X 1.22	143.75
29844	JAM10 26535		31/08/2007	MUEBLES, EXCEPTO DE OFICINA Y ESTANTERIA	MAMPARA DE PISO 1.60 X 1.22	143.75
29845	JAM10 26536		31/08/2007	MUEBLES, EXCEPTO DE OFICINA Y ESTANTERIA	MAMPARA DE PISO 1.60 X 1.22	143.75
29846	JAM10 26537		31/08/2007	MUEBLES, EXCEPTO DE OFICINA Y ESTANTERIA	MAMPARA DE PISO 1.60 X 1.22	143.75
29847	JAM10 26538		31/08/2007	MUEBLES, EXCEPTO DE OFICINA Y ESTANTERIA	MAMPARA DE PISO 1.60 X 1.22	143.75
29848	JAM10 26539		31/08/2007	MUEBLES, EXCEPTO DE OFICINA Y ESTANTERIA	MAMPARA DE PISO 1.60 X 1.22	143.75
29977	JAM10 32414		31/08/2008	MUEBLES, EXCEPTO DE OFICINA Y ESTANTERIA	VENTILADOR DE PEDESTAL	33.15
29978	JAM10 32685		31/08/2008	MUEBLES, EXCEPTO DE OFICINA Y ESTANTERIA	MAMPARA ALTA MOD. 270-P160122	444.07
29979	JAM10 32686		31/08/2008	MUEBLES, EXCEPTO DE OFICINA Y ESTANTERIA	MAMPARA ALTA MOD. 270-P160122	444.07
29981	33857	usm	31/12/2008	MUEBLES, EXCEPTO DE OFICINA Y ESTANTERIA	MAMPARA DE PISO P160122	534.09
29984	JAM10 4928		10/01/2002	MUEBLES, EXCEPTO DE OFICINA Y ESTANTERIA	PINTARRON BLANCO A	0
29995	SIM10 0413		07/02/2002	MUEBLES, EXCEPTO DE OFICINA Y ESTANTERIA	MESA GRANDE COLOR GRIS	0
30081	PMD10 14678		14/08/2000	MUEBLES, EXCEPTO DE OFICINA Y ESTANTERIA	CESTO P/BASURA MELAMINA	0
30087	PMD10 16361		06/08/2001	MUEBLES, EXCEPTO DE OFICINA Y ESTANTERIA	BANDERA PEQUEÑA BASE DE MARMOL BLANCO	0
30094	PMD10 19407		20/02/2004	MUEBLES, EXCEPTO DE OFICINA Y ESTANTERIA	BANDERA NACIONAL	0
30103	DFA43 2403		02/11/1998	MUEBLES, EXCEPTO DE OFICINA Y ESTANTERIA	BANDERA PEQUEÑA BASE DE MARMOL NEGRO	0
30167	PMD10 28159		29/02/2008	MUEBLES, EXCEPTO DE OFICINA Y ESTANTERIA	TAPETE DE TRAFICO PESADO 3.66 X 3.66	387.4
30168	PMD10 28257		29/02/2008	MUEBLES, EXCEPTO DE OFICINA Y ESTANTERIA	JARRON	161
30170	PMD10 28262		29/02/2008	MUEBLES, EXCEPTO DE OFICINA Y ESTANTERIA	JARRON BAMBU	127.51
30200	PMD10 30782		31/03/2008	MUEBLES, EXCEPTO DE OFICINA Y ESTANTERIA	MACETA MADERA NEGRA	278.51
30225	PMD10 34526		31/12/2008	MUEBLES, EXCEPTO DE OFICINA Y ESTANTERIA	MAMPARA DE PISO P160122	534.13
30229	PMD10 34534		31/12/2008	MUEBLES, EXCEPTO DE OFICINA Y ESTANTERIA	MAMPARA DE PISO P160122	534.09
30230	PMD10 34535		31/12/2008	MUEBLES, EXCEPTO DE OFICINA Y ESTANTERIA	MAMPARA DE PISO P160122	534.09
30231	PMD10 34536		31/12/2008	MUEBLES, EXCEPTO DE OFICINA Y ESTANTERIA	MAMPARA DE PISO P160122	534.09
30232	PMD10 34537		31/12/2008	MUEBLES, EXCEPTO DE OFICINA Y ESTANTERIA	MAMPARA DE PISO P160122	534.09
30233	PMD10 34538		31/12/2008	MUEBLES, EXCEPTO DE OFICINA Y ESTANTERIA	MAMPARA DE PISO P160122	534.13
30234	PMD10 34551		31/12/2008	MUEBLES, EXCEPTO DE OFICINA Y ESTANTERIA	MAMPARA DE PISO P160122	534.09
30235	PMD10 34552		31/12/2008	MUEBLES, EXCEPTO DE OFICINA Y ESTANTERIA	MAMPARA DE PISO P160122	534.09
30236	PMD10 34898		31/12/2008	MUEBLES, EXCEPTO DE OFICINA Y ESTANTERIA	MAMPARA DE PISO P160122	333.43
30237	PMD10 34899		31/12/2008	MUEBLES, EXCEPTO DE OFICINA Y ESTANTERIA	MAMPARA DE PISO P160122	333.43
30259	PMD10 42958		31/12/2010	MUEBLES, EXCEPTO DE OFICINA Y ESTANTERIA	MACETA FIBRA DE VIDRIO TURIN	319.82
30288	PMD11 28236		29/02/2008	MUEBLES, EXCEPTO DE OFICINA Y ESTANTERIA	TRONCO DE PALMA	2012.5
30297	PMD11 28254		29/02/2008	MUEBLES, EXCEPTO DE OFICINA Y ESTANTERIA	CARRITO DE SERVICIO	751.29
30305	PMD11 31013		31/03/2008	MUEBLES, EXCEPTO DE OFICINA Y ESTANTERIA	MESA PEGABLE DE 2.44 RECTANGULAR	114.71
30306	PMD11 31014		31/03/2008	MUEBLES, EXCEPTO DE OFICINA Y ESTANTERIA	MESA PEGABLE DE 2.44 RECTANGULAR	114.71
30307	PMD11 31015		31/03/2008	MUEBLES, EXCEPTO DE OFICINA Y ESTANTERIA	MESA PEGABLE DE 2.44 RECTANGULAR	114.71
30309	PMD11 31017		31/03/2008	MUEBLES, EXCEPTO DE OFICINA Y ESTANTERIA	MESA PEGABLE DE 2.44 RECTANGULAR	114.71
30785	SAY10 14655		08/06/2000	MUEBLES, EXCEPTO DE OFICINA Y ESTANTERIA	MACETON BARRO GDE. (19) *PLANT.ALTA	0
30790	SAY10 14657		08/06/2000	MUEBLES, EXCEPTO DE OFICINA Y ESTANTERIA	MACETON BARRO CHICO (24) *P.ALTA	0
30792	SAY10 14659		08/06/2000	MUEBLES, EXCEPTO DE OFICINA Y ESTANTERIA	MACETON BARRO GDE. (22) *PLANTA BAJA	0
30880	SAY10 2391		02/11/1998	MUEBLES, EXCEPTO DE OFICINA Y ESTANTERIA	NICHO PARA BANDERA CON BANDERA	0
30886	DFA11 2415		02/11/1998	MUEBLES, EXCEPTO DE OFICINA Y ESTANTERIA	CANDIL COLONIAL	0
30887	DFA11 2416		02/11/1998	MUEBLES, EXCEPTO DE OFICINA Y ESTANTERIA	CANDIL COLONIAL	0
30988	DFA11 27519		31/01/2008	MUEBLES, EXCEPTO DE OFICINA Y ESTANTERIA	CANDIL COLONIAL	371.78
30987	DFA11 27522		31/01/2008	MUEBLES, EXCEPTO DE OFICINA Y ESTANTERIA	CANDIL COLONIAL	191.74
30997	DFA11 28063		31/01/2008	MUEBLES, EXCEPTO DE OFICINA Y ESTANTERIA	CANDIL COLONIAL	191.73
30998	DFA11 28064		31/01/2008	MUEBLES, EXCEPTO DE OFICINA Y ESTANTERIA	CANDIL COLONIAL	191.73
30999	DFA11 28065		31/01/2008	MUEBLES, EXCEPTO DE OFICINA Y ESTANTERIA	CANDIL COLONIAL	191.73
31096	DFA11 3200		04/01/2000	MUEBLES, EXCEPTO DE OFICINA Y ESTANTERIA	CANDIL COLONIAL	0
31097	DFA11 3201		04/01/2000	MUEBLES, EXCEPTO DE OFICINA Y ESTANTERIA	CANDIL COLONIAL	0
31098	DFA11 3202		04/01/2000	MUEBLES, EXCEPTO DE OFICINA Y ESTANTERIA	CANDIL COLONIAL	0
31099	DFA11 3203		04/01/2000	MUEBLES, EXCEPTO DE OFICINA Y ESTANTERIA	CANDIL COLONIAL	0
31100	DFA11 3204		04/01/2000	MUEBLES, EXCEPTO DE OFICINA Y ESTANTERIA	CANDIL COLONIAL	0
31101	DFA11 3205		04/01/2000	MUEBLES, EXCEPTO DE OFICINA Y ESTANTERIA	CANDIL COLONIAL	0
31426	SAY13 15811		11/11/1999	MUEBLES, EXCEPTO DE OFICINA Y ESTANTERIA	MESA P/PRESIDIUM MADERA	0
31489	SAY13 18123		18/11/2003	MUEBLES, EXCEPTO DE OFICINA Y ESTANTERIA	CESTO PARA BASURA AZAR	0
31490	SAY13 18126		07/11/2003	MUEBLES, EXCEPTO DE OFICINA Y ESTANTERIA	CESTO PARA BASURA AZAR	0
31491	SAY13 18127		07/11/2003	MUEBLES, EXCEPTO DE OFICINA Y ESTANTERIA	CESTO PARA BASURA AZAR	0
31655	SAY13 3369		07/11/1998	MUEBLES, EXCEPTO DE OFICINA Y ESTANTERIA	PORTAGARRAFON CON BASE METALICA	0

31884	SAY13 3407		07/11/1998	MUEBLES, EXCEPTO DE OFICINA Y ESTANTERIA	BASTIDOR DE MADERA	0
31885	SAY13 3408		07/11/1998	MUEBLES, EXCEPTO DE OFICINA Y ESTANTERIA	BASTIDOR DE MADERA	0
31886	SAY13 3409		07/11/1998	MUEBLES, EXCEPTO DE OFICINA Y ESTANTERIA	BASTIDOR DE MADERA	0
31887	SAY13 3410		07/11/1998	MUEBLES, EXCEPTO DE OFICINA Y ESTANTERIA	BASTIDOR DE MADERA	0
31888	SAY13 3411		07/11/1998	MUEBLES, EXCEPTO DE OFICINA Y ESTANTERIA	BASTIDOR DE MADERA	0
31784	SIM10 10064		26/01/2003	MUEBLES, EXCEPTO DE OFICINA Y ESTANTERIA	PORTA GARRAFON	0
31787	SIM10 10592		25/11/1999	MUEBLES, EXCEPTO DE OFICINA Y ESTANTERIA	PINTARRON DE CORCHO CHICO	0
31883	SIM10 24562		13/06/2006	MUEBLES, EXCEPTO DE OFICINA Y ESTANTERIA	VENTILADOR DE PEDESTAL LASKO	0
31888	SIM10 32046		31/01/2011	MUEBLES, EXCEPTO DE OFICINA Y ESTANTERIA	SILLA DE PALETA (SILLA BUTACA)	295.9
31889	SIM10 32047		31/01/2011	MUEBLES, EXCEPTO DE OFICINA Y ESTANTERIA	SILLA DE PALETA (SILLA BUTACA)	0
31890	SIM10 32048		31/01/2011	MUEBLES, EXCEPTO DE OFICINA Y ESTANTERIA	SILLA DE PALETA (SILLA BUTACA)	0
31891	SIM10 32049		31/01/2011	MUEBLES, EXCEPTO DE OFICINA Y ESTANTERIA	SILLA DE PALETA (SILLA BUTACA)	0
31892	SIM10 32050		31/01/2011	MUEBLES, EXCEPTO DE OFICINA Y ESTANTERIA	SILLA DE PALETA (SILLA BUTACA)	0
31893	SIM10 32051		31/01/2011	MUEBLES, EXCEPTO DE OFICINA Y ESTANTERIA	SILLA DE PALETA (SILLA BUTACA)	0
31894	SIM10 32052		31/01/2011	MUEBLES, EXCEPTO DE OFICINA Y ESTANTERIA	SILLA DE PALETA (SILLA BUTACA)	0
31895	SIM10 32053		31/01/2011	MUEBLES, EXCEPTO DE OFICINA Y ESTANTERIA	SILLA DE PALETA (SILLA BUTACA)	0
31896	SIM10 32054		31/01/2011	MUEBLES, EXCEPTO DE OFICINA Y ESTANTERIA	SILLA DE PALETA (SILLA BUTACA)	0
31897	SIM10 32055		31/01/2011	MUEBLES, EXCEPTO DE OFICINA Y ESTANTERIA	SILLA DE PALETA (SILLA BUTACA)	0
31898	SIM10 32056		31/01/2011	MUEBLES, EXCEPTO DE OFICINA Y ESTANTERIA	SILLA DE PALETA (SILLA BUTACA)	0
31899	SIM10 32057		31/01/2011	MUEBLES, EXCEPTO DE OFICINA Y ESTANTERIA	SILLA DE PALETA (SILLA BUTACA)	0
31900	SIM10 32058		31/01/2011	MUEBLES, EXCEPTO DE OFICINA Y ESTANTERIA	SILLA DE PALETA (SILLA BUTACA)	0
31901	SIM10 32059		31/01/2011	MUEBLES, EXCEPTO DE OFICINA Y ESTANTERIA	SILLA DE PALETA (SILLA BUTACA)	0
31902	SIM10 32060		31/01/2011	MUEBLES, EXCEPTO DE OFICINA Y ESTANTERIA	SILLA DE PALETA (SILLA BUTACA)	0
31903	SIM10 32061		31/01/2011	MUEBLES, EXCEPTO DE OFICINA Y ESTANTERIA	SILLA DE PALETA (SILLA BUTACA)	0
31904	SIM10 32062		31/01/2011	MUEBLES, EXCEPTO DE OFICINA Y ESTANTERIA	SILLA DE PALETA (SILLA BUTACA)	0
31905	SIM10 32063		31/01/2011	MUEBLES, EXCEPTO DE OFICINA Y ESTANTERIA	SILLA DE PALETA (SILLA BUTACA)	0
31906	SIM10 32064		31/01/2011	MUEBLES, EXCEPTO DE OFICINA Y ESTANTERIA	SILLA DE PALETA (SILLA BUTACA)	0
31907	SIM10 32065		31/01/2011	MUEBLES, EXCEPTO DE OFICINA Y ESTANTERIA	SILLA DE PALETA (SILLA BUTACA)	0
31910	SIM10 32325		31/01/2011	MUEBLES, EXCEPTO DE OFICINA Y ESTANTERIA	PINTARRON CHICO	0
31923	SIM10 1321	9901A000003	05/07/1999	MUEBLES, EXCEPTO DE OFICINA Y ESTANTERIA	SERVIBAR KELVINATOR	0
31925	SIM10 1331		27/10/1998	MUEBLES, EXCEPTO DE OFICINA Y ESTANTERIA	MESA CIRCULAR DE MELAMINA	0
31927	SIM10 1348		27/10/1998	MUEBLES, EXCEPTO DE OFICINA Y ESTANTERIA	MESA DE CENTRO DE MADERA	0
31928	SIM10 1349		05/07/1999	MUEBLES, EXCEPTO DE OFICINA Y ESTANTERIA	VENTILADOR MESA CYCLONE	0
31946	SIM10 21653		21/06/2005	MUEBLES, EXCEPTO DE OFICINA Y ESTANTERIA	SILLON DE VISITA EN PLIANA	0
31950	SIM10 22258		27/06/2005	MUEBLES, EXCEPTO DE OFICINA Y ESTANTERIA	VENTILADOR DE PEDESTAL MAN	0
31957	SIM10 23484		21/02/2006	MUEBLES, EXCEPTO DE OFICINA Y ESTANTERIA	ENFRIADOR Y CALENTADOR DE AGUA GENERAL ELECTRIC	0
31981	SIM10 2511		03/11/1998	MUEBLES, EXCEPTO DE OFICINA Y ESTANTERIA	MACETON DE LATON CON PLANTA ARTIFICIAL	0
32030	SIM10 3483		08/06/2000	MUEBLES, EXCEPTO DE OFICINA Y ESTANTERIA	CESTO P/BASURA MELAMINA	0
32032	SIM10 36020		30/06/2009	MUEBLES, EXCEPTO DE OFICINA Y ESTANTERIA	VENTILADOR DE TORRE	217.5
32034	SIM10 38535		31/05/2010	MUEBLES, EXCEPTO DE OFICINA Y ESTANTERIA	PINTARRON MEDIANO	0
32035	SIM10 38536		31/05/2010	MUEBLES, EXCEPTO DE OFICINA Y ESTANTERIA	PINTARRON DE CORCHO MEDIANO	0
32346	UTI10 29836		30/04/2008	MUEBLES, EXCEPTO DE OFICINA Y ESTANTERIA	CAFETERA MET. P /30 TAZAS MCA. WEST BEND	68.9
37344	DSA10 11837		14/02/2004	MUEBLES, EXCEPTO DE OFICINA Y ESTANTERIA	ESPEJO MCO.ALUMINIO	0
37363	DSA10 14776		16/05/2000	MUEBLES, EXCEPTO DE OFICINA Y ESTANTERIA	GAVETA P/CONSULTORIO	0
37366	DSA10 14903		14/02/2004	MUEBLES, EXCEPTO DE OFICINA Y ESTANTERIA	BANCO ALTURA C/2 ESC.	0
37555	DSA21 2401		17/02/2004	MUEBLES, EXCEPTO DE OFICINA Y ESTANTERIA	PLACA CONMEMORATIVA MET. AL H.M.N	0
37563	DSA21 3614		16/02/2004	MUEBLES, EXCEPTO DE OFICINA Y ESTANTERIA	FIGURA DECORATIVA (VIEJITA)	0
37566	DSA21 3716	S0848805079	17/02/2004	MUEBLES, EXCEPTO DE OFICINA Y ESTANTERIA	MAQUINA DE COSER IND.SINGER	0
37614	DSA21 3920		16/02/2004	MUEBLES, EXCEPTO DE OFICINA Y ESTANTERIA	PARRILLA ELECTRICA C/1 QUEMADOR MOGUM	0
37624	DSA21 3961		17/02/2004	MUEBLES, EXCEPTO DE OFICINA Y ESTANTERIA	BANCA MADERA 5 PLAZAS	0
37674	DSA21 5081		17/02/2004	MUEBLES, EXCEPTO DE OFICINA Y ESTANTERIA	COLCHON 75X1.50 (2)	0
37696	DSA21 7572		20/02/2004	MUEBLES, EXCEPTO DE OFICINA Y ESTANTERIA	BOTE P/ BASURA GRIS C/RUEDAS A	0
37697	DSA21 7575		20/02/2004	MUEBLES, EXCEPTO DE OFICINA Y ESTANTERIA	BOTE DE BASURA GRIS C/RUEDAS A	0
37751	DSA10 12113		14/02/2004	MUEBLES, EXCEPTO DE OFICINA Y ESTANTERIA	LABAVO ACERO INOXIDABLE	0
37760	DSA10 4078		16/02/2004	MUEBLES, EXCEPTO DE OFICINA Y ESTANTERIA	LAVABO	0
37764	DSA10 4083		16/02/2004	MUEBLES, EXCEPTO DE OFICINA Y ESTANTERIA	CESTO P/BASURA METALICO	0
37780	DSA10 5026		16/02/2004	MUEBLES, EXCEPTO DE OFICINA Y ESTANTERIA	CESTO P/BASURA METALICO	0
37797	DSA25 5032		16/02/2004	MUEBLES, EXCEPTO DE OFICINA Y ESTANTERIA	TASAS SERVICIO SANITARIO FLUXOMETRO (5)	0
37888	DSP10 17851		03/05/2003	MUEBLES, EXCEPTO DE OFICINA Y ESTANTERIA	PARRILLA C/DOBLE QUEMADOR	0
38040	DSA21 22554		23/08/2005	MUEBLES, EXCEPTO DE OFICINA Y ESTANTERIA	GABINETE P/FREGADERO C/TARJA	0
38125	DSA21 24798		31/07/2006	MUEBLES, EXCEPTO DE OFICINA Y ESTANTERIA	COLCHON INDIVIDUAL HULE ESPUMA (6)	0
38126	DSA21 25102		31/08/2006	MUEBLES, EXCEPTO DE OFICINA Y ESTANTERIA	LITERA GEMELA PRACTICA AZUL	0
38127	DSA21 25103		31/08/2006	MUEBLES, EXCEPTO DE OFICINA Y ESTANTERIA	LITERA GEMELA PRACTICA AZUL	0
38133	DSA21 25105		31/08/2006	MUEBLES, EXCEPTO DE OFICINA Y ESTANTERIA	LAVADERO DE GRANITO	0
38155	DSA21 23562		31/12/2006	MUEBLES, EXCEPTO DE OFICINA Y ESTANTERIA	BANCO	0
38156	DSA21 23563		31/12/2006	MUEBLES, EXCEPTO DE OFICINA Y ESTANTERIA	BANCO	0
38205	DSP10 3063		14/02/2004	MUEBLES, EXCEPTO DE OFICINA Y ESTANTERIA	PARRILLA GAS C/2 QUEMADORES	0
38284	DSA21 26181		31/03/2007	MUEBLES, EXCEPTO DE OFICINA Y ESTANTERIA	BIOMBO 3 HOJAS	0
38319	DSA10 25117		30/06/2007	MUEBLES, EXCEPTO DE OFICINA Y ESTANTERIA	TINACO ROTOPLAS 1100 LTS (2)	0
38630	DSA10 35725		31/05/2009	MUEBLES, EXCEPTO DE OFICINA Y ESTANTERIA	BANCO GIRATORIO TUBULAR CROMADO 14"	0
38631	DSA10 35726		31/05/2009	MUEBLES, EXCEPTO DE OFICINA Y ESTANTERIA	BANCO GIRATORIO TUBULAR CROMADO 14"	0
38677	DSA10 38218		30/04/2010	MUEBLES, EXCEPTO DE OFICINA Y ESTANTERIA	CONTENEDOR PARA DESECHOS CARRETILLA RUBBERMAID CON TA	0
38678	DSA10 38219		30/04/2010	MUEBLES, EXCEPTO DE OFICINA Y ESTANTERIA	CONTENEDOR DE BASURA RODANTE ROMERO	0
38779	DSP43 13322		22/10/2002	MUEBLES, EXCEPTO DE OFICINA Y ESTANTERIA	PARRILLA CON TRES QUEMADORES A	0
38789	DSP10 15130		16/02/2004	MUEBLES, EXCEPTO DE OFICINA Y ESTANTERIA	CAJA AMARILLA P/MEDICAMENTO *ADQ.CUOTAS	0
38791	DSP10 15132		16/02/2004	MUEBLES, EXCEPTO DE OFICINA Y ESTANTERIA	SOMBREADERO P/AVESTRUZ *ADQUID.CUOTAS	0
38792	DSP10 15133		16/02/2004	MUEBLES, EXCEPTO DE OFICINA Y ESTANTERIA	SOMBREADERO P/LLAMAS *ADQ. CUOTAS	0
38880	DSA24 43477		31/05/2011	MUEBLES, EXCEPTO DE OFICINA Y ESTANTERIA	TARJA METALICA DE ACERO INOXIDABLE (ESMALTADA COLOR ALM	0
41245	DOP10 19699		31/01/2002	MUEBLES, EXCEPTO DE OFICINA Y ESTANTERIA	VASOS DE VIDRIO 09 PZAS. A	0
41820	SAY13 1276		10/02/2004	MUEBLES, EXCEPTO DE OFICINA Y ESTANTERIA	BARRA CANTINERA DE MADERA 9 PUERTAS	0
41858	PMD10 33500		31/10/2008	MUEBLES, EXCEPTO DE OFICINA Y ESTANTERIA	PODIUM DE ACRILICO DE 9MM CRISTAL	0
41860	PMD10 27263		30/11/2007	MUEBLES, EXCEPTO DE OFICINA Y ESTANTERIA	UNIFILA COLOR NEGRO	0
42882	DFA40 17436		28/02/2003	MUEBLES, EXCEPTO DE OFICINA Y ESTANTERIA	LOCKER MET. C/5 GAVETAS A	0
42883	DFA40 17437		28/02/2003	MUEBLES, EXCEPTO DE OFICINA Y ESTANTERIA	LOCKER MET. C/5 GAVETAS A	0
43958	DFA10 35747		31/01/2009	MUEBLES, EXCEPTO DE OFICINA Y ESTANTERIA	CUBIERTA OJO DE PAJARO	0
43962	DFA10 35750		31/01/2009	MUEBLES, EXCEPTO DE OFICINA Y ESTANTERIA	ALACENA 43 CAPRI	0
43963	DFA10 35751		31/01/2009	MUEBLES, EXCEPTO DE OFICINA Y ESTANTERIA	ALACENA 120 CAPRI	0
43964	DFA10 35752		31/01/2009	MUEBLES, EXCEPTO DE OFICINA Y ESTANTERIA	ALACENA 120 CAPRI	0
44119	SIS10 41444		31/07/2010	MUEBLES, EXCEPTO DE OFICINA Y ESTANTERIA	BASTIDOR DE PERFIL TUBULAR C/ELEVACIONES C/2 BASES DESMC	0
44175	SIS10 42638	KO7118 BETIN.	31/08/2010	MUEBLES, EXCEPTO DE OFICINA Y ESTANTERIA	DIADEMA PLANTRONICS H171N C/SOPORTE P/OIDO Y AUDIO C/CON	0
44176	SIS10 42638	KO4461 PACO	31/08/2010	MUEBLES, EXCEPTO DE OFICINA Y ESTANTERIA	DIADEMA PLANTRONICS H171N C/SOPORTE P/OIDO Y AUDIO C/CON	0
44181	DFA45 43153		31/01/2011	MUEBLES, EXCEPTO DE OFICINA Y ESTANTERIA	STAND 3 X 2 MTS ESTRUCTURA DE ALUMINIO PERFIL MAXIMA REDC	0
44182	DFA45 43154		31/01/2011	MUEBLES, EXCEPTO DE OFICINA Y ESTANTERIA	BANCO METALICO TIPO PERIQUERO COLOR BLANCO	0
44183	DFA45 43155		31/01/2011	MUEBLES, EXCEPTO DE OFICINA Y ESTANTERIA	BANCO METALICO TIPO PERIQUERO COLOR BLANCO	0
44184	DFA45 43156	sortana madero	31/01/2011	MUEBLES, EXCEPTO DE OFICINA Y ESTANTERIA	MODULO QUICK COUNTER	0
44185	DFA45 43157	sortana centro	31/01/2011	MUEBLES, EXCEPTO DE OFICINA Y ESTANTERIA	MODULO QUICK COUNTER	0
44186	DFA45 43158	sortana gigante	31/01/2011	MUEBLES, EXCEPTO DE OFICINA Y ESTANTERIA	MODULO QUICK COUNTER	0
44187	DFA45 43159	sortana jardines	31/01/2011	MUEBLES, EXCEPTO DE OFICINA Y ESTANTERIA	MODULO QUICK COUNTER	0
44188	DFA45 43160		31/01/2011	MUEBLES, EXCEPTO DE OFICINA Y ESTANTERIA	MODULO QUICK COUNTER	0
44189	DFA45 43161		31/01/2011	MUEBLES, EXCEPTO DE OFICINA Y ESTANTERIA	MODULO QUICK COUNTER	0
					MUEBLES, EXCEPTO DE OFICINA Y ESTANTERIA	0(PARTES)
101958	IMJ10 36417		30/05/2012	BIENES ARTISTICOS	ESCULTURA(SAHUATOBA) BRONCE	3681.25
104803	ICA10 38419		31/03/2013	BIENES ARTISTICOS	MURAL GUILLERMO CENICEROS	310625
121248	CAB01 59017		31/10/2016	BIENES ARTISTICOS	RETRATO PRESIDENTE MPAL. CARLOS CONTRERAS	25088.81
121249	CAB01 59018		31/10/2016	BIENES ARTISTICOS	RETRATO PRESIDENTE MPAL. ESTEBAN VILLEGAS	25088.81
121488	DSP10 59321		25/11/2016	BIENES ARTISTICOS	KIT DE 14000 PIXELES PARA PINO NAVIDEÑO INCLUYE 140 CANALET	349125
16374	SAY13 35110		18/02/2004	BIENES ARTISTICOS	CUADRO DE MADERA GRANDE	0
17777	SOP10 2263		16/11/1999	BIENES ARTISTICOS	CUADRO DURANGO ANTIGUO	0
19654	COM10 10025		08/07/2003	BIENES ARTISTICOS	CUADRO DURANGO ANTIGUO (CHICO)	0

19665	COM10 10028	03/12/1998	BIENES ARTISTICOS	CUADRO DGO. ANTIGUO (CHICO)	0
19680	COM10 10046	03/12/1998	BIENES ARTISTICOS	CUADRO ESCUDO DE DGO.	0
19666	COM10 10059	03/12/1998	BIENES ARTISTICOS	CUADRO DGO. ANTIGUO	0
19670	COM10 10089	03/12/1998	BIENES ARTISTICOS	CUADRO DGO. ANTIGUO	0
19671	COM10 10090	03/12/1998	BIENES ARTISTICOS	CUADRO DGO. ANTIGUO	0
19672	COM10 10091	03/12/1998	BIENES ARTISTICOS	CUADRO DGO. ANTIGUO	0
19673	COM10 10092	03/12/1998	BIENES ARTISTICOS	CUADRO DGO. ANTIGUO	0
19683	COM10 1226	26/10/1998	BIENES ARTISTICOS	CUADRO DE MADERA GRANDE	0
19684	COM10 1227	26/10/1998	BIENES ARTISTICOS	CUADRO DE MADERA GRANDE	0
20435	DCS10 3256	20/02/2003	BIENES ARTISTICOS	CUADRO DURANGO ANTIGUO	0
20436	DCS10 3257	20/02/2003	BIENES ARTISTICOS	CUADRO DURANGO ANTIGUO	0
20576	DFE10 2811	04/11/1998	BIENES ARTISTICOS	CUADRO DURANGO ANTIGUO	0
21362	DDS10 5164	14/11/1998	BIENES ARTISTICOS	CUADRO DGO. ANTIGUO (FCO. VILLA)	0
21363	DDS10 5165	14/11/1998	BIENES ARTISTICOS	CUADRO DGO. ANTIGUO (LIED)	0
21364	DDS10 5169	14/11/1998	BIENES ARTISTICOS	CUADRO DE MADERA GRANDE (FCO. VILLA)	0
24050	SOP10 0922	22/10/1998	BIENES ARTISTICOS	CUADRO DE DURANGO ANTIGUO MARCO COLONIAL	0
24069	SOP10 10015	03/12/1998	BIENES ARTISTICOS	CUADRO DGO. ANTIGUO	0
24070	SOP10 10016	03/12/1998	BIENES ARTISTICOS	CUADRO DGO. ANTIGUO	0
24205	SOP10 2189	26/05/2001	BIENES ARTISTICOS	CUADRO DURANGO ANTIGUO	0
24235	SOP10 2308	31/10/1998	BIENES ARTISTICOS	CUADRO DURANGO ANTIGUO	0
24570	DOP10 12974	30/08/1999	BIENES ARTISTICOS	ADORNO VERDE DON QUIJOTE MANCHA	0
24579	DOP10 13005	31/12/2002	BIENES ARTISTICOS	ADORNO SOLES LATON CAVIDRIO	0
24580	DOP10 13006	31/12/2002	BIENES ARTISTICOS	ADORNO SOLES LATON CAVIDRIO	0
24798	DOP10 28143	29/02/2008	BIENES ARTISTICOS	CUADRO DURANGO ANTIGUO 1X1 MTS	120.69
24802	DOP10 30784	31/03/2008	BIENES ARTISTICOS	MARCO DE 100X100	113.57
24885	DOP10 7013	01/10/1999	BIENES ARTISTICOS	CUADRO DURANGO ANTIGUO	0
27850	DSP10 35564	31/12/2008	BIENES ARTISTICOS	CUADRO EN MEMORIA DE BIOLIGO FRANCISCO HERNANDEZ RAMIR	0
27851	DSP10 35565	31/12/2008	BIENES ARTISTICOS	CUADRO EN MEMORIA DE BIOLIGO FRANCISCO HERNANDEZ RAMIR	0
27852	DSP10 35566	31/12/2008	BIENES ARTISTICOS	CUADRO EN MEMORIA DE BIOLIGO FRANCISCO HERNANDEZ RAMIR	0
28255	DSP10 14119	28/10/1998	BIENES ARTISTICOS	COCODRILO CHICO DISECADO	0
28475	ICA10 20385	08/08/2004	BIENES ARTISTICOS	CUADRO 50 X 36 FOTO BENIGNO MONTOYA	0
28476	ICA10 20387	08/08/2004	BIENES ARTISTICOS	CUADRO 50 X 36 FOTO BENIGNO MONTOYA	0
28477	ICA10 20388	08/08/2004	BIENES ARTISTICOS	CUADRO 50 X 36 FOTO BENIGNO MONTOYA	0
28478	ICA10 20389	08/08/2004	BIENES ARTISTICOS	CUADRO 50 X 36 FOTO BENIGNO MONTOYA	0
28479	ICA10 20390	08/08/2004	BIENES ARTISTICOS	CUADRO 50 X 36 FOTO BENIGNO MONTOYA	0
28480	ICA10 20391	08/08/2004	BIENES ARTISTICOS	CUADRO 50 X 36 FOTO BENIGNO MONTOYA	0
28481	ICA10 20392	08/08/2004	BIENES ARTISTICOS	CUADRO 50 X 36 FOTO BENIGNO MONTOYA	0
28482	ICA10 20393	08/08/2004	BIENES ARTISTICOS	CUADRO 50 X 36 FOTO BENIGNO MONTOYA	0
28483	ICA10 20394	08/08/2004	BIENES ARTISTICOS	CUADRO 50 X 36 FOTO BENIGNO MONTOYA	0
28484	ICA10 20395	08/08/2004	BIENES ARTISTICOS	CUADRO 35 X 26 FOTO BENIGNO MONTOYA	0
28485	ICA10 20396	08/08/2004	BIENES ARTISTICOS	CUADRO 35X26 BENIGNO MONTOYA	0
28486	ICA10 20397	08/08/2004	BIENES ARTISTICOS	CUADRO 35X26 BENIGNO MONTOYA	0
28494	DAF11 2757	13/03/2003	BIENES ARTISTICOS	CUADRO GDE. 2.00X1.70 GARCIA LORCA	0
28495	ICA10 2758	21/06/1999	BIENES ARTISTICOS	CUADRO RELIEVE ABSTRACTA 'OJO HURACAN'	0
28508	ICA10 35447	31/12/2008	BIENES ARTISTICOS	FOTO DEL IDEM	0
28510	ICA10 35526	31/12/2008	BIENES ARTISTICOS	FOTO ANGEL CARGANDO UNA CRUZ BENIGNO MONTOYA MUÑOS	0
28511	ICA10 35527	31/12/2008	BIENES ARTISTICOS	FOTO DE ANGELITO GORDO MUTILADO DE UNA MANO CON UNA CF	0
28512	ICA10 35528	31/12/2008	BIENES ARTISTICOS	FOTO DEL ROSTRO DE ANGEL	0
28513	ICA10 35529	31/12/2008	BIENES ARTISTICOS	FOTO ROSTRO DE ANGEL DESAPARECIDO	0
28514	ICA10 35530	31/12/2008	BIENES ARTISTICOS	FOTO ROSTRO DE UN ANGEL CON UNA ROSA EN LA MANO IZQUIER	0
28515	ICA10 35531	31/12/2008	BIENES ARTISTICOS	FOTO DE ECULTURA FEMENINA EN RELIEVE DE PEDRO GUERECA	0
28516	ICA10 35532	31/12/2008	BIENES ARTISTICOS	FOTO DE ALGEL DE TAMAÑO NATURAL DESAPARECIDO	0
28517	ICA10 35533	31/12/2008	BIENES ARTISTICOS	FOTO CON ALAS ABIERTAS Y MANOS UNIDAS SOBRE EL PECHO	0
28518	ICA10 35534	31/12/2008	BIENES ARTISTICOS	FOTO TUMBA DE ELOISA UN ANGEL CON EL BRAZO DERECHO HACI	0
28519	ICA10 35535	31/12/2008	BIENES ARTISTICOS	FOTO ANGEL APOCALIPTICO EN ACTITUD PENSATIVA	0
28520	ICA10 35536	31/12/2008	BIENES ARTISTICOS	FOTO ANGEL CON UN BRAZO MUTILADO Y LA MANOS MUTILADAS E	0
28521	ICA10 35537	31/12/2008	BIENES ARTISTICOS	FOTO DE ANGELITO SOBRE LA NUBE CONLAS ALAS Y MANOS UNID	0
28522	ICA10 35538	31/12/2008	BIENES ARTISTICOS	FOTO ANGELITO VOLANDO CON UNA CORONA EN LAS MANOS	0
28523	ICA10 35539	31/12/2008	BIENES ARTISTICOS	FOTO ANGEL CON ACTITUD PENSATIVA (DESAPARECIDO)	0
28524	ICA10 35540	31/12/2008	BIENES ARTISTICOS	FOTO A UN ANGEL QUE ADORNA EL CIPRES A SAN AGUSTIN	0
28525	ICA10 35541	31/12/2008	BIENES ARTISTICOS	FOTO DE ANGEL DE CANTERA ROSA CON LAS MANOS EN EL PECHI	0
28526	ICA10 35542	31/12/2008	BIENES ARTISTICOS	FOTO ARCANGEL LOCALIZADO EN LA CATEDRAL	0
28527	ICA10 35543	31/12/2008	BIENES ARTISTICOS	FOTO MAUSALEO DEL GENERAL JUAN MANUEL FLORES DE LA FERI	0
28528	ICA10 35544	31/12/2008	BIENES ARTISTICOS	FOTO DEL CONJUNTO ESCULTORICO DEL FRONTISPICIO DEL TEMF	0
28529	ICA10 35545	31/12/2008	BIENES ARTISTICOS	FOTO HOJA DE ENCANTO QUE ADORNA UN MARCO DE UNA PUERT.	0
28530	ICA10 35546	31/12/2008	BIENES ARTISTICOS	FOTO DEL ROSTRO QUE SIMBULIZA LA JUSTICIA LOCALIZADA EN EI	0
28531	ICA10 35548	31/12/2008	BIENES ARTISTICOS	FOTO ROSTRO DE ANGEL REPETIDO CON ANGULO DIFERENTE (DE	0
28532	ICA10 35549	31/12/2008	BIENES ARTISTICOS	FOTO DOLORES MUJER ARRODILLADA	0
28533	ICA10 35550	31/12/2008	BIENES ARTISTICOS	FOTO POSTER ANGELITO VOLANDO Y LAS MANOS UNIDAS EN EL PI	0
28534	ICA10 35551	31/12/2008	BIENES ARTISTICOS	FOTO REPRESENTANDO LA PIEDAD O A CRISTO EN BRAZOS DE MA	0
28535	ICA10 35552	31/12/2008	BIENES ARTISTICOS	FOTO BASE LABRADA CON EL ROSTRO DE ANGELES	0
28536	ICA10 35553	31/12/2008	BIENES ARTISTICOS	ESCULTURA DE ANGEL EN PEDESTAL MUTILADO FALTA PARTE BRA	0
28537	ICA10 35554	31/12/2008	BIENES ARTISTICOS	ESCULTURA DE JARRON ADORNADO CON ROSALES (DAÑADO) A LA	0
28538	ICA10 35555	31/12/2008	BIENES ARTISTICOS	ESCULTURA DE JARRON ADORNADO CON ROSALES(COMPLETO)	0
28539	ICA10 35556	31/12/2008	BIENES ARTISTICOS	FOTO DE DON BENIGNO MONTOYA RECARGADO EN UNA COLUMNA	0
28540	MDC10 35557	31/12/2008	BIENES ARTISTICOS	ESCULTURA DE 1.21M DE UN ANGEL SOSTENIENDO UNA CRUZ (CRI	0
28541	ICA10 35558	31/12/2008	BIENES ARTISTICOS	ESCULTURA RESTAURADA EN UN PEDESTAL COMPLETO DE UN AN	0
28542	ICA10 35559	31/12/2008	BIENES ARTISTICOS	FOTO ANGEL DEL ESCULTOR BENIGNO MONTOYA DE LA CRUZ	0
28543	ICA10 35560	31/12/2008	BIENES ARTISTICOS	FOTO ANGEL APOCALIPTICO	0
28544	ICA10 35561	31/12/2008	BIENES ARTISTICOS	FOTO ANGEL MIRANDO AL CIELO	0
28545	ICA10 35562	31/12/2008	BIENES ARTISTICOS	FOTO ESCULTURA COMPLETA DE LA JUSTICIA	0
30155	PMD10 28140	29/02/2008	BIENES ARTISTICOS	CUADRO DURANGO ANTIGUO 1X1 MTS	120.69
30156	PMD10 28141	29/02/2008	BIENES ARTISTICOS	CUADRO DURANGO ANTIGUO 1X1 MTS	120.69
30157	ICA10 28146	29/02/2008	BIENES ARTISTICOS	CUADRO DURANGO ANTIGUO 1X1 MTS	120.69
30158	PMD10 28147	29/02/2008	BIENES ARTISTICOS	CUADRO DURANGO ANTIGUO 1X1 MTS	120.69
30159	ICA10 28148	29/02/2008	BIENES ARTISTICOS	CUADRO DURANGO ANTIGUO 1X1 MTS	120.69
30160	ICA10 28149	29/02/2008	BIENES ARTISTICOS	CUADRO DURANGO ANTIGUO 1X1 MTS	120.69
30161	PMD10 28150	29/02/2008	BIENES ARTISTICOS	CUADRO DURANGO ANTIGUO 50X50 CM	60.4
30162	PMD10 28151	29/02/2008	BIENES ARTISTICOS	CUADRO DURANGO ANTIGUO 50X50 CM	60.4
30163	PMD10 28152	29/02/2008	BIENES ARTISTICOS	CUADRO DURANGO ANTIGUO 50X50 CM	60.4
30164	PMD10 28153	29/02/2008	BIENES ARTISTICOS	CUADRO DURANGO ANTIGUO 50X50 CM	60.4
30165	PMD10 28154	29/02/2008	BIENES ARTISTICOS	CUADRO DURANGO ANTIGUO 50X50 CM	60.4
30166	PMD10 28155	29/02/2008	BIENES ARTISTICOS	CUADRO DURANGO ANTIGUO 50X50 CM	60.4
30201	ICA10 30785	31/03/2008	BIENES ARTISTICOS	MARCO DE 100X100	113.57
30202	ICA10 30788	31/03/2008	BIENES ARTISTICOS	MARCO DE 100X100	113.57
30203	PMD10 30789	31/03/2008	BIENES ARTISTICOS	MARCO DE 100X100	113.57
30204	ICA10 30791	31/03/2008	BIENES ARTISTICOS	MARCO DE 100X100	113.57
30205	PMD10 30792	31/03/2008	BIENES ARTISTICOS	MARCO DE 100X100	113.57
30206	PMD10 30793	31/03/2008	BIENES ARTISTICOS	MARCO DE 100X100	113.57
30207	PMD10 30794	31/03/2008	BIENES ARTISTICOS	MARCO DE 50X50	48.85
30208	PMD10 30795	31/03/2008	BIENES ARTISTICOS	MARCO DE 50X50	48.85
30209	PMD10 30796	31/03/2008	BIENES ARTISTICOS	MARCO DE 50X50	48.85
30210	PMD10 30797	31/03/2008	BIENES ARTISTICOS	MARCO DE 50X50	48.85
30211	PMD10 30798	31/03/2008	BIENES ARTISTICOS	MARCO DE 50X50	48.85
30212	PMD10 30799	31/03/2008	BIENES ARTISTICOS	MARCO DE 50X50	48.85
30584	REM18 1388	27/10/1998	BIENES ARTISTICOS	CUADRO DURANGO ANTIGUO	0
30615	REM18 0981	23/10/1998	BIENES ARTISTICOS	CUADRO DURANGO ANTIGUO	0
30616	REM18 0982	23/10/1998	BIENES ARTISTICOS	CUADRO DURANGO ANTIGUO	0
30617	REM18 0983	23/10/1998	BIENES ARTISTICOS	CUADRO DURANGO ANTIGUO	0

30618	REM18 0985	23/10/1998	BIENES ARTISTICOS	CUADRO DURANGO ANTIGUO	0
30619	REM18 0988	23/10/1998	BIENES ARTISTICOS	CUADRO DURANGO ANTIGUO	0
30739	SAY10 36538	30/11/2009	BIENES ARTISTICOS	RETRATO EL OLEO SR. MARGARITO CANALES FLORES	2347.98
30767	SAY10 11627	09/02/2004	BIENES ARTISTICOS	CUADRO DURANGO ANTIGUO	0
30989	SAY10 2770	04/11/1998	BIENES ARTISTICOS	RETRATO AL OLEO DE PRESIDENCIA DGO ANTIGUO	0
31009	SAY10 28812	29/02/2008	BIENES ARTISTICOS	RETRATO AL OLEO RAFAEL BRACHO Y GOMEZ 1908-1911	1610
31010	SAY10 28814	29/02/2008	BIENES ARTISTICOS	RETRATO AL OLEO SILVESTRE DORADOR MENCHACA 1912-1925-19	1610
31011	SAY10 28815	29/02/2008	BIENES ARTISTICOS	RETRATO AL OLEO JOSE GUILLERMO DE LA ROCHA SAUCEDO 1933	1610
31012	SAY10 28816	29/02/2008	BIENES ARTISTICOS	RETRATO AL OLEO LIC. GONZALO SALAS RODRIGUEZ 1968-1971	1610
31024	SAY10 30601	31/03/2008	BIENES ARTISTICOS	RETRATO AL OLEO CIPRIANO GUERRERO 1905-1908	1293.75
31025	SAY10 30602	31/03/2008	BIENES ARTISTICOS	RETRATO AL OLEO BUENAVENTURA G. SARABIA 1909	1293.75
31026	SAY10 30603	31/03/2008	BIENES ARTISTICOS	RETRATO AL OLEO LIC. ESTEBAN FERNANDEZ 1903	1293.75
31028	SAY10 3085	08/06/2000	BIENES ARTISTICOS	CUADRO DGO. ANTIGUO	0
31040	SAY10 31333	31/05/2008	BIENES ARTISTICOS	RETRATO AL OLEO DEL LIC. LAUREANO RONCAL 1903-1904	1466.25
31041	SAY10 31334	31/05/2008	BIENES ARTISTICOS	RETRATO AL OLEO JESUS FERNANDEZ TAMAYO 1920	1466.25
31042	SAY10 31335	31/05/2008	BIENES ARTISTICOS	RETRATO AL OLEO DEL GRAL. ENRIQUE NAJERA RIVERA 1921	1466.25
31064	SAY10 31625	30/06/2008	BIENES ARTISTICOS	RETRATO AL OLEO JESUS SALCIDO Y AVILES 1898-1901	1552.5
31065	SAY10 31627	30/06/2008	BIENES ARTISTICOS	RETRATO AL OLEO LIC. MANUEL MUGUIRO SALCIDO 1911	1552.5
31078	SAY10 31813	31/07/2008	BIENES ARTISTICOS	RETRATO AL OLEO PEDRO SOLANO GUERRERO 1919	1274.62
31079	SAY10 31814	31/07/2008	BIENES ARTISTICOS	RETRATO AL OLEO AGUSTIN OLIVAS 1916-1917	1274.62
31080	SAY10 31815	31/07/2008	BIENES ARTISTICOS	RETRATO AL OLEO ALEJANDRO IBARRA ANTUNA 1921-1926	1274.62
31093	SAY10 31991	31/08/2008	BIENES ARTISTICOS	RETRATO AL OLEO DANIEL RAMIREZ CAMPOS 1922	1341.71
31094	SAY10 31992	31/08/2008	BIENES ARTISTICOS	RETRATO AL OLEO LIC. JOAQUIN ORTEGA ALVARADO 1913-1914	1341.71
31095	SAY10 31993	31/08/2008	BIENES ARTISTICOS	RETRATO AL OLEO VALENTIN MENDEZ ELIZONDO 1915-1916-1929	1341.71
31102	SAY10 32081	30/04/2008	BIENES ARTISTICOS	RETRATO AL OLEO ING. PASTOR ROUAIX 1911-1912-1914	1380
31103	SAY10 32082	30/04/2008	BIENES ARTISTICOS	RETRATO AL OLEO ANTONIO G. PALACIO 1909	1380
31114	SAY10 33384	30/09/2008	BIENES ARTISTICOS	RETRATO AL OLEO MANUEL DIAZ BENITEZ 1923-1925	1408.79
31115	SAY10 33385	30/09/2008	BIENES ARTISTICOS	RETRATO AL OLEO FERNANDO RODRIGUEZ 1930	1408.79
31116	SAY10 33386	30/09/2008	BIENES ARTISTICOS	RETRATO AL OLEO MANUEL VAZQUEZ DORADOR 1920	1408.79
31117	SAY10 3347	06/11/1998	BIENES ARTISTICOS	CUADRO DE DURANGO ANTIGUO	0
31119	SAY10 33813	31/10/2008	BIENES ARTISTICOS	RETRATO AL OLEO DE JOSE ALEJANDRO ALBIZTEGUI MARRUFO 19	1475.87
31120	SAY10 33814	31/10/2008	BIENES ARTISTICOS	RETRATO AL OLEO PROF. JOSE DOLORES QUIROGA 1929-1930	1475.87
31121	SAY10 33815	31/10/2008	BIENES ARTISTICOS	RETRATO AL OLEO DE LEOPOLDO ARREOLA SAUCEDO 1927-1928	1475.87
31122	SAY10 33702	30/11/2008	BIENES ARTISTICOS	RETRATO AL OLEO PROFR. ALBERTO MARTINEZ HERNANDEZ 1921	1542.96
31123	SAY10 33703	30/11/2008	BIENES ARTISTICOS	RETRATO AL OLEO ROBERTO LOPEZ FRANCO 1932	1542.96
31124	SAY10 33704	30/11/2008	BIENES ARTISTICOS	RETRATO AL OLEO LIC. ANGEL DEL PALACIO 1911-1914	1542.96
31127	SAY10 3386	07/11/1998	BIENES ARTISTICOS	CUADRO DURANGO ANTIGUO	0
31131	SAY10 3474	09/11/1998	BIENES ARTISTICOS	CUADRO DURAGO ANTIGUO	0
31134	SAY10 35417	31/12/2008	BIENES ARTISTICOS	RETRATO AL OLEO LUIS MUGUIRO LEYVA 1931-1932	1810.04
31135	SAY10 35418	31/12/2008	BIENES ARTISTICOS	RETRATO AL OLEO DE CORONEL ANDRES ABELINO GOMEZ NUÑEZ	1810.04
31136	SAY10 35419	31/12/2008	BIENES ARTISTICOS	RETRATO AL OLEO	1810.04
31137	SAY10 35420	31/12/2008	BIENES ARTISTICOS	RETRATO AL OLEO EFREN BETANCURT ENRIQUEZ 1935	1810.04
31143	SAY10 35743	31/01/2009	BIENES ARTISTICOS	RETRATO AL OLEO C.P. ISMAEL HERNANDEZ DERAS 1998-2000	1677.12
31144	SAY10 35744	31/01/2009	BIENES ARTISTICOS	RETRATO AL OLEO ING. FCO. JAVIER PEREZ GAVILAN	1677.12
31145	SAY10 35745	31/01/2009	BIENES ARTISTICOS	RETRATO AL OLEO LIC. LUZ AMALIA IBARRA BARBOSA	1677.12
31146	SAY10 35760	28/02/2009	BIENES ARTISTICOS	RETRATO AL OLEO ING. JORGE MOJICA VARGAS 1989-1992	1744.21
31147	SAY10 35761	28/02/2009	BIENES ARTISTICOS	RETRATO AL OLEO LIC. PATRICIO RAMIREZ BADILLO	1744.21
31148	SAY10 35794	31/03/2009	BIENES ARTISTICOS	RETRATO AL OLEO LIC. RODOLFO ELIZONDO TORRES 1983-1985	1811.29
31149	SAY10 35795	31/03/2009	BIENES ARTISTICOS	RETRATO AL OLEO LIC. ARACELI LEON	1811.29
31150	SAY10 35796	31/03/2009	BIENES ARTISTICOS	RETRATO AL OLEO SR. EMILIO GUTIERREZ VALLES 1986-1989	1811.29
31152	SAY10 35824	30/04/2009	BIENES ARTISTICOS	RETRATO AL OLEO LIC. MAXIMILIANO SILERIO ESPARZA 1971-1974	1878.37
31153	SAY10 35825	30/04/2009	BIENES ARTISTICOS	RETRATO AL OLEO LIC. JOSE ROSAS AISPURO TORRES 2001-2004	1878.37
31154	SAY10 35826	30/04/2009	BIENES ARTISTICOS	RETRATO AL OLEO ING. JORGE HERRERA DELGADO 2004-2007	1878.37
31155	SAY10 35827	30/04/2009	BIENES ARTISTICOS	RETRATO AL OLEO LA. CARLOS MATUK LOPEZ DE NAVA 2009-2010	1878.37
31159	SAY10 36005	30/06/2009	BIENES ARTISTICOS	RETRATO AL OLEO SR. EDUARDO LEON DE LA PEÑA	2012.54
31160	SAY10 36006	30/06/2009	BIENES ARTISTICOS	RETRATO AL OLEO DR. MANUEL AGUILERA TAVIZON	2012.54
31161	SAY10 36007	30/06/2009	BIENES ARTISTICOS	RETRATO AL OLEO SR. JOSE MA. VELAZQUEZ COMPEAN	2012.54
31163	SAY10 36067	31/05/2009	BIENES ARTISTICOS	RETRATO AL OLEO SR. EDUARDO CORRAL LOUSTANAU	1945.46
31164	SAY10 36068	31/05/2009	BIENES ARTISTICOS	RETRATO AL OLEO SR. ENRIQUE CARROLA ANTUNA	1945.46
31165	SAY10 36069	31/05/2009	BIENES ARTISTICOS	RETRATO AL OLEO DE RAMON MARTINEZ	1945.46
31166	SAY10 36070	31/07/2009	BIENES ARTISTICOS	RETRATO AL OLEO DEL SR. FERNANDO GARCIA GARCIA	2079.62
31167	SAY10 36071	31/07/2009	BIENES ARTISTICOS	RETRATO AL OLEO DEL LIC. JESUS RODRIGUEZ PRADO	2079.62
31168	SAY10 36072	31/07/2009	BIENES ARTISTICOS	RETRATO AL OLEO DEL DR. LUIS FELIPE BENITEZ GURROLA	2079.62
31169	SAY10 36290	30/09/2009	BIENES ARTISTICOS	RETRATO AL OLEO SR. GONZALO BARRAZA MORAN	2213.79
31170	SAY10 36291	30/09/2009	BIENES ARTISTICOS	RETRATO AL OLEO SR. MANUEL AMADOR LEDEZMA	2213.79
31171	SAY10 36292	30/09/2009	BIENES ARTISTICOS	RETRATO AL OLEO SR. RAMON FOURNIER CARRASCO	2213.79
31172	SAY10 36293	30/09/2009	BIENES ARTISTICOS	RETRATO AL OLEO DEL LIC. RAFAEL HERNANDEZ PIEDRA	2213.79
31173	SAY10 36294	30/09/2009	BIENES ARTISTICOS	RETRATO AL OLEO DE LA PROFRA. MARIA ORTEGA DE ESPINOZA	2213.79
31174	SAY10 36295	30/09/2009	BIENES ARTISTICOS	RETRATO AL OLEO DEL SR. RAMON ESCOTO RAMIREZ	2213.79
31175	SAY10 36532	30/11/2009	BIENES ARTISTICOS	RETRATO AL OLEO SR. CESAR VELA MURILLO	2347.98
31176	SAY10 36533	30/11/2009	BIENES ARTISTICOS	RETRATO AL OLEO SR. CARLOS FILIBERTO MALDONADO	2347.98
31177	SAY10 36534	30/11/2009	BIENES ARTISTICOS	RETRATO AL OLEO LIC. JESÚS FLORES LOPEZ 1977-1980	2347.98
31178	SAY10 36535	30/11/2009	BIENES ARTISTICOS	RETRATO AL OLEO LIC. EPIFANIO ALANIS NAVARRO	2347.98
31179	SAY10 36537	30/11/2009	BIENES ARTISTICOS	RETRATO AL OLEO DR. JESUS DAVILA VALERO	2347.98
31180	SAY10 36599	31/12/2009	BIENES ARTISTICOS	RETRATO AL OLEO SR. JOSE MA. MARTINEZ SIDA	2415.04
31181	SAY10 36600	31/12/2009	BIENES ARTISTICOS	RETRATO AL OLEO SR. JESUS LOPEZ MORENO	2415.04
31182	SAY10 36601	31/12/2009	BIENES ARTISTICOS	RETRATO AL OLEO ING. JESUS ZUBIRIA CAMPA	2415.04
31183	SAY10 36602	31/12/2009	BIENES ARTISTICOS	RETRATO AL OLEO LIC. ARTURO ELIZONDO VILLARREAL	2415.04
31184	SAY10 36603	31/12/2009	BIENES ARTISTICOS	RETRATO AL OLEO LIC. FRANCISCO CELIS MELENDEZ	2415.04
31206	SAY10 36999	28/02/2009	BIENES ARTISTICOS	RETRATO AL OLEO PROF. MARCOS CRUZ MARTINEZ 1995-1998	1744.21
31209	SAY10 38221	31/03/2010	BIENES ARTISTICOS	RETRATO AL OLEO DEL LIC. MAXIMO GAMIZ PARRAL 1974-1977	2638.96
31210	SAY10 38222	31/03/2010	BIENES ARTISTICOS	RETRATO AL OLEO DEL SR. VICENTE TREVIÑO VELA	2638.96
31211	SAY10 38223	31/03/2010	BIENES ARTISTICOS	RETRATO AL OLEO DEL SR. FAVIAN E. DERAS	2638.96
31212	SAY10 38224	31/03/2010	BIENES ARTISTICOS	RETRATO AL OLEO DEL SR. J. MAGDALENO DVALOS PRECIADO	2638.96
31213	SAY10 38225	31/03/2010	BIENES ARTISTICOS	RETRATO AL OLEO DEL SR. MARCIAL ROSALES MESTA	2638.96
31214	SAY10 38226	31/03/2010	BIENES ARTISTICOS	RETRATO AL OLEO DEL SR. FRANCISCO HERRERA ARCE	2638.96
31215	SAY10 38227	31/03/2010	BIENES ARTISTICOS	RETRATO AL OLEO DEL SR. ANTONIO MONTELONGO	2638.96
31216	SAY10 38228	31/03/2010	BIENES ARTISTICOS	RETRATO AL OLEO DEL ING. FERNANDO MACIAS	2638.96
31217	SAY10 38229	31/03/2010	BIENES ARTISTICOS	RETRATO AL OLEO DEL SR. TIRSO VEGA	2638.96
31219	SAY10 38573	31/05/2010	BIENES ARTISTICOS	RETRATO AL OLEO DEL GRAL. SERGIO PAZUENGO	2774.29
31220	SAY10 38574	31/05/2010	BIENES ARTISTICOS	RETRATO AL OLEO DEL CORL. NICANDRO PALACIOS	2774.29
31221	SAY10 38904	30/06/2010	BIENES ARTISTICOS	RETRATO AL OLEO DEL PROFR. ALEJANDRO GONZALEZ YAÑEZ 199	2841.96
31222	SAY10 38905	30/06/2010	BIENES ARTISTICOS	RETRATO AL OLEO DEL LIC. FLAVIO NAVAR URTUSAUSTEGUI	2841.96
31223	SAY10 38906	30/06/2010	BIENES ARTISTICOS	RETRATO AL OLEO DEL CORL. MANUEL GALINDO RIVERA	2841.96
31225	SAY10 41344	31/07/2010	BIENES ARTISTICOS	RETRATO AL OLEO DEL LIC. ONESIMO BORREGO	2909.63
31228	SAY10 41345	31/07/2010	BIENES ARTISTICOS	RETRATO AL OLEO DEL DR. FERNANDO HERNANDEZ	2909.63
31229	SAY10 42151	31/08/2010	BIENES ARTISTICOS	RETRATO AL OLEO DEL SR. LUIS M. RORIGUEZ	7230.71
31236	SAY10 42976	31/12/2010	BIENES ARTISTICOS	ANTICIPO DEL 50 PORCIENTO DE DOS RETRATOS AL OLEO PARA LI	9280.04
31237	SAY10 43135	31/01/2011	BIENES ARTISTICOS	RETRATO AL OLEO DEL C.P. ADAN SORIA	27472.67
31323	SAY13 1367	06/06/2000	BIENES ARTISTICOS	CUADRO DGO. ANTIGUO	0
31324	SAY13 1368	06/06/2000	BIENES ARTISTICOS	CUADRO DGO. ANTIGUO	0
31325	SAY13 1369	06/06/2000	BIENES ARTISTICOS	CUADRO DGO. ANTIGUO	0
31326	SAY13 1370	06/06/2000	BIENES ARTISTICOS	CUADRO DGO. ANTIGUO	0
31327	SAY13 1371	06/06/2000	BIENES ARTISTICOS	CUADRO DGO. ANTIGUO	0
31328	SAY13 1373	06/06/2000	BIENES ARTISTICOS	CUADRO DGO. ANTIGUO	0
31418	SAY13 15798	14/05/2001	BIENES ARTISTICOS	CUADRO DGO. ANTIGUO	0
31520	SAY13 25645	28/02/2007	BIENES ARTISTICOS	CUADRO DE DURANGO ANTIGUO	0
31521	SAY13 25646	28/02/2007	BIENES ARTISTICOS	CUADRO DE DURANGO ANTIGUO	0
31522	SAY13 25647	28/02/2007	BIENES ARTISTICOS	CUADRO DE DURANGO ANTIGUO	0

9
EDIFICIOS

31523	SAY13 25648		28/02/2007	BIENES ARTISTICOS	CUADRO DE DURANGO ANTIGUO	0
31524	SAY13 25649		28/02/2007	BIENES ARTISTICOS	CUADRO DE DURANGO ANTIGUO	0
31525	SAY13 25650		28/02/2007	BIENES ARTISTICOS	CUADRO DE DURANGO ANTIGUO	0
31526	SAY13 25651		28/02/2007	BIENES ARTISTICOS	CUADRO DE DURANGO ANTIGUO	0
31527	SAY13 25652		28/02/2007	BIENES ARTISTICOS	CUADRO DE DURANGO ANTIGUO	0
31528	SAY13 25653		28/02/2007	BIENES ARTISTICOS	CUADRO DE DURANGO ANTIGUO	0
31529	SAY13 25654		28/02/2007	BIENES ARTISTICOS	CUADRO DE DURANGO ANTIGUO	0
31530	SAY13 25655		28/02/2007	BIENES ARTISTICOS	CUADRO DE DURANGO ANTIGUO	0
31531	SAY13 25656		28/02/2007	BIENES ARTISTICOS	CUADRO DE DURANGO ANTIGUO	0
31532	SAY13 25657		28/02/2007	BIENES ARTISTICOS	CUADRO DE DURANGO ANTIGUO	0
31533	SAY13 25658		28/02/2007	BIENES ARTISTICOS	CUADRO DE DURANGO ANTIGUO	0
31534	SAY13 25659		28/02/2007	BIENES ARTISTICOS	CUADRO DE DURANGO ANTIGUO	0
31535	SAY13 25660		28/02/2007	BIENES ARTISTICOS	CUADRO DE DURANGO ANTIGUO	0
31536	SAY13 25661		28/02/2007	BIENES ARTISTICOS	CUADRO DE DURANGO ANTIGUO	0
31537	SAY13 25662		28/02/2007	BIENES ARTISTICOS	CUADRO DE DURANGO ANTIGUO	0
31538	SAY13 25663		28/02/2007	BIENES ARTISTICOS	CUADRO DE DURANGO ANTIGUO	0
31539	SAY13 25664		28/02/2007	BIENES ARTISTICOS	CUADRO DE DURANGO ANTIGUO	0
31540	SAY13 25665		28/02/2007	BIENES ARTISTICOS	CUADRO DE DURANGO ANTIGUO	0
31541	SAY13 25666		28/02/2007	BIENES ARTISTICOS	CUADRO DE DURANGO ANTIGUO	0
31542	SAY13 25667		28/02/2007	BIENES ARTISTICOS	CUADRO DE DURANGO ANTIGUO	0
31543	SAY13 25668		28/02/2007	BIENES ARTISTICOS	CUADRO DE DURANGO ANTIGUO	0
31544	SAY13 25669		28/02/2007	BIENES ARTISTICOS	CUADRO DE DURANGO ANTIGUO	0
31545	SAY13 25670		28/02/2007	BIENES ARTISTICOS	CUADRO DE DURANGO ANTIGUO	0
31546	SAY13 25671		28/02/2007	BIENES ARTISTICOS	CUADRO DE DURANGO ANTIGUO	0
31547	SAY13 25672		28/02/2007	BIENES ARTISTICOS	CUADRO DE DURANGO ANTIGUO	0
31548	SAY13 25673		28/02/2007	BIENES ARTISTICOS	CUADRO DE DURANGO ANTIGUO	0
31549	SAY13 25674		28/02/2007	BIENES ARTISTICOS	CUADRO DE DURANGO ANTIGUO	0
31550	SAY13 25675		28/02/2007	BIENES ARTISTICOS	CUADRO DE DURANGO ANTIGUO	0
31551	SAY13 25676		28/02/2007	BIENES ARTISTICOS	CUADRO DE DURANGO ANTIGUO	0
31552	SAY13 25677		28/02/2007	BIENES ARTISTICOS	CUADRO DE DURANGO ANTIGUO	0
31553	SAY13 25678		28/02/2007	BIENES ARTISTICOS	CUADRO DE DURANGO ANTIGUO	0
31554	SAY13 25679		28/02/2007	BIENES ARTISTICOS	CUADRO DE DURANGO ANTIGUO	0
31555	SAY13 25801		28/02/2007	BIENES ARTISTICOS	CUADRO DE MADERA MTO. GPE. VICTORIA	0
31561	SAY13 3086		06/06/2000	BIENES ARTISTICOS	CUADRO DGO. ANTIGUO	0
31562	SAY13 3087		06/06/2000	BIENES ARTISTICOS	CUADRO DGO. ANTIGUO	0
31563	SAY13 3088		06/06/2000	BIENES ARTISTICOS	CUADRO DGO. ANTIGUO	0
31564	SAY13 3090		06/06/2000	BIENES ARTISTICOS	CUADRO DGO. ANTIGUO	0
31565	SAY13 3091		06/06/2000	BIENES ARTISTICOS	CUADRO DGO. ANTIGUO	0
31566	SAY13 3092		06/06/2000	BIENES ARTISTICOS	CUADRO DGO. ANTIGUO	0
31567	SAY13 3093		06/06/2000	BIENES ARTISTICOS	CUADRO DGO. ANTIGUO	0
31568	SAY13 3094		06/06/2000	BIENES ARTISTICOS	CUADRO DGO. ANTIGUO	0
31653	SAY13 3385		07/11/1998	BIENES ARTISTICOS	CUADRO DURANGO ANTIGUO	0
31654	SAY13 3387		07/11/1998	BIENES ARTISTICOS	CUADRO DURANGO ANTIGUO	0
31668	SAY13 3406		07/11/1998	BIENES ARTISTICOS	CUADRO DE MADERA BENITO JUAREZ	0
31669	SAY13 3412		07/11/1998	BIENES ARTISTICOS	CUADRO DE MADERA GRANDE	0
31670	SAY13 3413		07/11/1998	BIENES ARTISTICOS	CUADRO DE MADERA GRANDE	0
31671	SAY13 3414		07/11/1998	BIENES ARTISTICOS	CUADRO DE MADERA GRANDE	0
31710	SAY13 3497		09/11/1998	BIENES ARTISTICOS	CUADRO DE MADERA GRANDE FCO. JAVIER MINA	0
31711	SAY13 3499		06/06/2000	BIENES ARTISTICOS	CUADRO DGO. ANTIGUO	0
31712	SAY13 3500		06/06/2000	BIENES ARTISTICOS	CUADRO DGO. ANTIGUO	0
31713	SAY13 3501		06/06/2000	BIENES ARTISTICOS	CUADRO DGO. ANTIGUO	0
31732	SAY13 5108		05/06/2000	BIENES ARTISTICOS	CUADRO DGO. ANTIGUO ENMARC. MADERA	0
31733	SAY13 5109		05/06/2000	BIENES ARTISTICOS	CUADRO DGO. ANTIGUO ENMARC. MADERA	0
31734	SAY13 5110		05/06/2000	BIENES ARTISTICOS	CUADRO DGO. ANTIGUO ENMARC. MADERA	0
31735	SAY13 5111		05/06/2000	BIENES ARTISTICOS	CUADRO DGO. ANTIGUO ENMARC. MADERA	0
31736	SAY13 5112		05/06/2000	BIENES ARTISTICOS	CUADRO DGO. ANTIGUO ENMARC. MADERA	0
31737	SAY13 5113		05/06/2000	BIENES ARTISTICOS	CUADRO DGO. ANTIGUO ENMARC. MADERA	0
31738	SAY13 5114		05/06/2000	BIENES ARTISTICOS	CUADRO DGO. ANTIGUO ENMARC. MADERA	0
31739	SAY13 5115		05/06/2000	BIENES ARTISTICOS	CUADRO DGO. ANTIGUO ENMARC. MADERA	0
31740	SAY13 5170		05/06/2000	BIENES ARTISTICOS	CUADRO DGO. ANTIGUO	0
31741	SAY13 5171		05/06/2000	BIENES ARTISTICOS	CUADRO DGO. ANTIGUO	0
31742	SAY13 5172		05/06/2000	BIENES ARTISTICOS	CUADRO DGO. ANTIGUO	0
31743	SAY13 5173		05/06/2000	BIENES ARTISTICOS	CUADRO DGO. ANTIGUO	0
31744	SAY13 5174		05/06/2000	BIENES ARTISTICOS	CUADRO DGO. ANTIGUO	0
31750	SAY13 7713		09/07/2000	BIENES ARTISTICOS	CUADRO PLAZA PRINC.DGO. MARCO CAFE	0
32378			30/09/2010	BIENES ARTISTICOS	PAGO A CUENTA DE LOS 76 RETRATOS AL OLEO	65549.96
37834	DSP10 26196		30/04/2007	BIENES ARTISTICOS	FUENTE DE PODER ASTRON 20 AMPS.	0
37840	DSP10 10366	Jardin las Atam	14/02/2004	BIENES ARTISTICOS	JARDIN LOS ARCOS (FCO. SARABIA)	0
37847	DSP10 11233	Jardin Moreras	14/02/2004	BIENES ARTISTICOS	FUENTE VIVORAS	0
37875	DSP10 14079	Monumento Fc	14/02/2004	BIENES ARTISTICOS	FUENTE CANTERA FORMA HONGO	0
37876	DSP10 14080	Monumento Fcx	14/02/2004	BIENES ARTISTICOS	FUENTE CANTERA	0
37891	DSP10 17922	Blvd.de la Juve	14/02/2004	BIENES ARTISTICOS	ACUEDUCTO	0
37892	DSP10 17923	Primo de Verda	11/07/2003	BIENES ARTISTICOS	FUENTE C/ 2 BOMBAS 2 H.P. A	0
37893	DSP10 17924	Blvd.Guadiana	14/02/2004	BIENES ARTISTICOS	FUENTE CON 2 BOMBAS 2HP A.	0
37894	DSP10 17925	Blvd.Fco. Villa t	14/02/2004	BIENES ARTISTICOS	FUENTE CD. IDUSTRIAL C/ BOMBA	0
37899	DSP10 18944		14/02/2004	BIENES ARTISTICOS	FUENTE GHONNER A	0
37900	DSP10 18948		14/02/2004	BIENES ARTISTICOS	FUENTE EN CBTF NO. 4 A	0
37906	DSP10 19775	Jardin Primo de	14/02/2004	BIENES ARTISTICOS	FUENTE	0
38624	DSP10 6541	Dolores del Rio	14/02/2004	BIENES ARTISTICOS	MONUMENTO DOLORES DEL RIO	0
38692	DSP10 6781	Blvd. Domingo	14/02/2004	BIENES ARTISTICOS	FUENTE	0
38693	DSP10 6782	Blvd.Domingo A	14/02/2004	BIENES ARTISTICOS	FUENTE 2 (C/BOMBA)	0
38694	DSP10 6783	H. Colegio Milit	14/02/2004	BIENES ARTISTICOS	FUENTE 3	0
38695	DSP10 6784	Blvd.D.Arrieta(E	14/02/2004	BIENES ARTISTICOS	FUENTE 4	0
38696	DSP10 6785	Blvd.D.Arrieta fr	14/02/2004	BIENES ARTISTICOS	FUENTE 5 (C/BOMBA)	0
38697	DSP10 6786	Frente a Pantec	14/02/2004	BIENES ARTISTICOS	FUENTE JARDIN D.ARRIETA	0
38698	DSP10 6787	Frente a Pantec	14/02/2004	BIENES ARTISTICOS	FUENTE CANTARRANAS (C/BOMBA)	0
38700	DSP10 6790	Fracc. Naranjal	14/02/2004	BIENES ARTISTICOS	FUENTE 1 (SIN BOMBA)	0
38701	DSP10 6793	Jardin de San A	22/11/1996	BIENES ARTISTICOS	FUENTE 1	0
38704	DSP10 6796	Col. Obrera	14/02/2004	BIENES ARTISTICOS	FUENTE 1 (C/BOMBA)	0
38707	DSP10 6799	Plaza las Vivor	14/02/2004	BIENES ARTISTICOS	FUENTE	0
38708	DSP10 6800	Jardin del Calva	14/02/2004	BIENES ARTISTICOS	JARDIN DEL CALVARIO	0
38709	DSP10 6801	LEON Prol. Neg	14/02/2004	BIENES ARTISTICOS	FUENTE LEON (C/BOMBA)	0
38710	DSP10 6802	B73557 Plazuel	14/02/2004	BIENES ARTISTICOS	FUENTE 1 (C/BOMBA)	0
38711	DSP10 6803	Plazuela Baca (	14/02/2004	BIENES ARTISTICOS	FUENTE 2	0
38712	DSP10 6804	Plaza Vizcaya	14/02/2004	BIENES ARTISTICOS	FUENTE 1 (C/BOMBA)	0
38714	DSP10 6806	Jardin de la Din	14/02/2004	BIENES ARTISTICOS	FUENTE 2 (C/BOMBA)	0
38716	DSP10 6808	Plaza de Armas	14/02/2004	BIENES ARTISTICOS	FUENTE 20 NOV. Y JUAREZ (C/BOMBA)(31387)	0
38717	DSP10 6810	Plaza de Armas	14/02/2004	BIENES ARTISTICOS	FUENTE DE CONST. Y 20 NOV. (C/BOMBA)(31386)	0
38718	DSP10 6811	Plaza de Armas	14/02/2004	BIENES ARTISTICOS	FUENTE CONST. Y 5 FEB. (C/BOMBA)(31385)	0
38719	DSP10 6812	Plaza de Armas	14/02/2004	BIENES ARTISTICOS	FUENTE 5 FEB. Y JUAREZ (C/BOMBA)(31384)	0
38721	DSP10 6815	Blvd. Fco. Villa	14/02/2004	BIENES ARTISTICOS	FUENTE 2 (C/BOMBA)	0
38722	DSP10 6816	Blvd.Fco.Villa	14/02/2004	BIENES ARTISTICOS	FUENTE 3 (C/BOMBA)	0
38724	DSP10 6826	Blvd. de las Ro	14/02/2004	BIENES ARTISTICOS	FUENTE 2 (C/BOMBA)	0
38725	DSP10 6827	Blvd. de las Ro	14/02/2004	BIENES ARTISTICOS	FUENTE 3 (C/BOMBA)	0
38742	DSP10 9366	Fracc. San Fra	14/02/2004	BIENES ARTISTICOS	FUENTE EL CHARRO (C/BOMBA)	0
					[illegible]	[illegible]
103863	0075-443-001		31/12/2012	EDIFICIOS BIENES DE DOMINIO PUBLICO	DELEGACION ORIENTE (SUBSEMUN)	10104000.02
103878	0005-009-001		31/12/2012	EDIFICIOS BIENES DE DOMINIO PUBLICO	CASA DEL ARBOL BARRIO DE ANALCO	10799999.99
104038	0080-001006		31/12/2012	EDIFICIOS BIENES DE DOMINIO PUBLICO	RASTRO MUNICIPAL COL. 20 DE NOV (AUTODROMO)	4899713.18

GOBIERNO CIUDADANO DE DURANGO

10
AUTOBUSES Y CAMIONES

Gobierno Municipal de Durango

104370	0031-058006		31/01/2013	EDIFICIOS BIENES DE DOMINIO PUBLICO	OFICINA CICLOPISTA*	3173503.18
117022		0003-067-009	18/11/2015	EDIFICIOS BIENES DE DOMINIO PUBLICO	PRIV. UNIDAD IV CENTENARIO 226 ZONA CENTRO	1100641.69
120938	0030-018-001	0030-018-001	19/09/2016	EDIFICIOS BIENES DE DOMINIO PUBLICO	AV. VIÑA DEL MAR S/N FRACC. GUADALUPE	3409349.23
120939	0056-120-005	0056-120-005	19/09/2016	EDIFICIOS BIENES DE DOMINIO PUBLICO	MERAVALLES S/N FRACC. LA FORESTAL	8314619.97
120940	0025-012-001	0025-012-001	19/09/2016	EDIFICIOS BIENES DE DOMINIO PUBLICO	URREA 14010 FRACC. CHAPULTEPEC	11556552.94
120941	0077-172-002	0077-172-002	19/09/2016	EDIFICIOS BIENES DE DOMINIO PUBLICO	CEDRO 215 COL. DURANGO NUEVO II	6277014.69
120958	0077-172-003	0077-172-003	20/09/2016	EDIFICIOS BIENES DE DOMINIO PUBLICO	CEDRO 217 COL. DURANGO NUEVO II	5478844.42
120959	0021-060-001	0021-060-001	20/09/2016	EDIFICIOS BIENES DE DOMINIO PUBLICO	ALCATRAZ S/N COL. AMPLIACION	2755335.97
120960	0056-113-001	0056-113-001	20/09/2016	EDIFICIOS BIENES DE DOMINIO PUBLICO	BLVD. RESPLANDOR S/N FRACC. LAS NUBES	2419916.71
120961	0025-110-001	0025-110-001	20/09/2016	EDIFICIOS BIENES DE DOMINIO PUBLICO	16 DE NOVIEMBRE S/N COL. TIERRA Y LIBERTAD	5470529.98
120962	0010-096-001	0010-096-001	20/09/2016	EDIFICIOS BIENES DE DOMINIO PUBLICO	ESMERALDA 315 FRACC. ACEREROS	41774463.82
120963	0074-047-004	0074-047-004	20/09/2016	EDIFICIOS BIENES DE DOMINIO PUBLICO	SANTA ELENA 204 COL. SAN CARLOS	997184.10
120964	0066-065-001	0066-065-001	20/09/2016	EDIFICIOS BIENES DE DOMINIO PUBLICO	GUADALUPE VICTORIA 115 FRACC. PRIMER PRESIDENTE	4172744.28
36894	0004-013-002		29/02/2004	EDIFICIOS BIENES DE DOMINIO PUBLICO	AV. 20 DE NOVIEMBRE Y PASTEUR (MCDO.GOMEZ. P.	13191651.9
36895	0030-069001		29/02/2004	EDIFICIOS BIENES DE DOMINIO PUBLICO	FRACC. GUADALUPE	12188923.29
36896	0039-067001		29/02/2004	EDIFICIOS BIENES DE DOMINIO PUBLICO	SAN IGNACIO DIV. DURANGO Y DAVID LICIAGA (ESCUELA)	649000
36897	0005-064-026		29/02/2004	EDIFICIOS BIENES DE DOMINIO PUBLICO	BARRIO ANALCO CALLE BELISARIO DOMINGUEZ 209	194704
36898	0005-012-100		29/02/2004	EDIFICIOS BIENES DE DOMINIO PUBLICO	PRIVADA DOLORES DEL RIO (CALLES Y BANQUETAS)	461021.44
36899	0012-060-010		29/02/2004	EDIFICIOS BIENES DE DOMINIO PUBLICO	CALLE SALVADOR NAVA RODRIGUEZ (ESCUELA)	689262.23
36900	0058-068002		26/04/2006	EDIFICIOS BIENES DE DOMINIO PUBLICO	BOSQUES DEL VALLE	464433.02
36901	0007-003-001		29/02/2004	EDIFICIOS BIENES DE DOMINIO PUBLICO	BLVD. FELIPE PESCADOR E IND. (ZONA CENTRO) MERCADO INDEPE	8658500.73
36902	0010-023-022		29/02/2004	EDIFICIOS BIENES DE DOMINIO PUBLICO	COL. BENJAMIN MEDEZ CALLE MARCIANO ARAMBULA 313 (UNIDAD I	299629.08
36903	0039-063-001		29/02/2004	EDIFICIOS BIENES DE DOMINIO PUBLICO	SAN IGNACIO CALLE MANOLO ARRUZA (CALLES Y BANQUETAS)	328967.5
36904	0034-210-008		29/02/2004	EDIFICIOS BIENES DE DOMINIO PUBLICO	FRACC. TENOCHTITLAN.	3030845.1
36905	0062-030-010		29/02/2004	EDIFICIOS BIENES DE DOMINIO PUBLICO	CALLE GOMEZ PALACIO (MARCADO SAN JOSE)	233475
					SUBTOTAL EDIFICIOS BIENES DE DOMINIO PUBLICO	[illegible]
104058	0088-234-005		31/01/2013	EDIFICIOS BIENES DE DOMINIO PRIVADO	CASA DE LA CALLE JAVIER PINEDA	321666.67
104878			13/05/2013	EDIFICIOS BIENES DE DOMINIO PRIVADO	PLANTA DE SELECCION COMPACTACION Y TRANSFERENCIA DE RE	21888721.04
36906	0005-077-002		29/02/2004	EDIFICIOS BIENES DE DOMINIO PRIVADO	PRIV. DE ALLENDE Y MORELOS	350884.79
36907	0018-081-013		29/02/2004	EDIFICIOS BIENES DE DOMINIO PRIVADO	CALLE MANUEL GARCIA OBESO 602 (DEMARCACION	77521.87
36908	0016-003025		29/02/2004	EDIFICIOS BIENES DE DOMINIO PRIVADO	CALLE PINO SUAREZ 1800 ORIENTE (DEMARCACION)	11823.11
36909	0004-029-010		29/02/2004	EDIFICIOS BIENES DE DOMINIO PRIVADO	CALLE 20 DE NOV. Y VICTORIA (ZONA CENTRO)	8835157.6
36910	0004-029-015		29/02/2004	EDIFICIOS BIENES DE DOMINIO PRIVADO	CALLE VICTORIA NUM. 313 (EDIFICIO DE REGIDORES)	3411111.19
36911	0010-089003	0010-089-003	02/08/2008	EDIFICIOS BIENES DE DOMINIO PRIVADO	UNIDAD ADMINISTRATIVA	17510000.04
36912	0053-062024		31/12/2011	EDIFICIOS BIENES DE DOMINIO PRIVADO	EDIFICIO DELEGACION SUR	5958333.35
36913	0010-051-018		31/12/2011	EDIFICIOS BIENES DE DOMINIO PRIVADO	EDIFICIO DELEGACION NORTE	7202346.76
					SUBTOTAL EDIFICIOS BIENES DE DOMINIO PRIVADO	[illegible]
102695	PMSPM 1121	AC089	30/08/2012	AUTOBUSES Y CAMIONES	TRACTOR GRUA GMC (PERFORADORA)	0
103879	PMSPM 1130	3HANKAAR2DI	31/12/2012	AUTOBUSES Y CAMIONES	COMPACTADOR DE BASURA INTERNATIONAL	0
103918	PMSPM 1131	3HANKAAR3DI	31/12/2012	AUTOBUSES Y CAMIONES	COMPACTADOR DE BASURA INTERNATIONAL	0
112833	PMHMN 1326	3C8TRVCG5EE	24/10/2014	AUTOBUSES Y CAMIONES	AMBULANCIA RAM 2500 CHRYSLER	0
113336	PMPIL 1330	3HAMSAZR8E1	11/12/2014	AUTOBUSES Y CAMIONES	PLATAFORMA INTERNATIONAL	0
113398	PMPRC 1328	1K9AF4288SNI	19/12/2014	AUTOBUSES Y CAMIONES	CAMION BOMBERO KME	0
113958	PMPRC 1327	4P1CA02D7RA	31/12/2014	AUTOBUSES Y CAMIONES	CAMION BOMBERO PIERCE TELESCOPICO	0
115898	PMPRC 1338	1FDWW36R28I	20/08/2015	AUTOBUSES Y CAMIONES	TANQUE RAPIDO F-350 FORD	348000
119278	PMPIL 1358	3HAMSAZR7GI	31/12/2015	AUTOBUSES Y CAMIONES	PLATAFORMA INTERNATIONAL	0
119538	PMSPM 1363	S100000030102	11/03/2016	AUTOBUSES Y CAMIONES	BARREDORA ELGIN PELICAN	0
119539	PMSPM 1364	S100000020302	11/03/2016	AUTOBUSES Y CAMIONES	BARREDORA ELGIN PELICAN	0
32648	PMSPM 074	3HAMPAFN94L	24/06/2004	AUTOBUSES Y CAMIONES	PIPA INTERNATIONAL	0
32649	PMSPM 073	3HAMPAFN74L	24/06/2004	AUTOBUSES Y CAMIONES	VOLTEO 4200 INTERNATIONAL	0
32650	PMSPM 311	3YAMPAFN75L	06/07/2004	AUTOBUSES Y CAMIONES	GRUA INTERNATIONAL 4200 ALUMB.	0
32654	PMSPM 129	3HAMPAFN95L	06/07/2004	AUTOBUSES Y CAMIONES	GRUA INTERNATIONAL 4200 ALUMB.	0
32658	PMSPM 536	3AKWJLBB6WI	30/05/2005	AUTOBUSES Y CAMIONES	VOLTEO FL80 FREIGHTLINER	0
32659	PMSPM 537	3ALZJFBBXYD	18/05/2005	AUTOBUSES Y CAMIONES	VOLTEO FL80 FREIGHTLINER	0
32660	PMSPM 524	3M125480	10/06/2005	AUTOBUSES Y CAMIONES	VOLTEO DODGE RAM 8500	0
32661	PMSPM 523	3AKJYDSEB6Y	07/04/2005	AUTOBUSES Y CAMIONES	TRACTOCAMION FREIGHTLINER	0
32664	PMSPM 578	0605200	31/05/2006	AUTOBUSES Y CAMIONES	MINIBARREDORA GREEN MACHINE	0
32665	PMSPM 579	0605199	31/05/2006	AUTOBUSES Y CAMIONES	MINIBARREDORA GREEN MACHINE(FISICAMENTE EN TALLER MUNI	0
32666	PMSPM 580	0605202	31/05/2006	AUTOBUSES Y CAMIONES	MINIBARREDORA GREEN MACHINE	0
32667	PMSPM 577	0605198	22/05/2006	AUTOBUSES Y CAMIONES	MINIBARREDORA GREEN MACHINE	0
32672	PMSPM 588	3HAMMAAR37I	26/05/2006	AUTOBUSES Y CAMIONES	PIPA INTERNATIONAL	0
32673	PMSPM 587	3FDKF38L16M	26/05/2006	AUTOBUSES Y CAMIONES	FORD F-350 GRUA	0
32674	PMOP 590	4133903B4	31/05/2006	AUTOBUSES Y CAMIONES	PIPA DINA	0
32675	PMTUR 597	3FDLF46S96M	30/06/2006	AUTOBUSES Y CAMIONES	AUTOBUS TURISTICO FORD	0
32677	PMSPM 608	C1834SMED00	31/12/2006	AUTOBUSES Y CAMIONES	PIPA INTERNATIONAL	0
32678	PMSPM 609	R17630L51763	31/12/2006	AUTOBUSES Y CAMIONES	PIPA DODGE	0
32680	PMPIL 575	3HAMSADR87L	31/12/2006	AUTOBUSES Y CAMIONES	PLATAFORMA INTERNATIONAL	0
32681	PMPIL 569	3HAMSADRX7I	31/12/2006	AUTOBUSES Y CAMIONES	PLATAFORMA INTERNATIONAL	0
32684	PMSPM 626	3HAMMAAR37I	30/04/2007	AUTOBUSES Y CAMIONES	VOLTEO 4200 INTERNATIONAL	0
32687	PMSPM 632	3FELF46PX7M	31/08/2007	AUTOBUSES Y CAMIONES	FORD F-450 GRUA	0
32688	PMSPM 633	3HVBPAANXW	31/08/2007	AUTOBUSES Y CAMIONES	AUTOBUS PASAJEROS INTERNATIONAL	0
32690	PMTUR 642	3FTGF17W57M	30/09/2007	AUTOBUSES Y CAMIONES	TREN TURISTICO CIMEX	0
32691	PMPRC 839	2NKMHN8XX8M	31/08/2008	AUTOBUSES Y CAMIONES	CAMION BOMBERO KENWORTH	0
32692	PMPRC 837	4P1CA02D1LA	31/08/2008	AUTOBUSES Y CAMIONES	CAMION BOMBERO PIERCE TELESCOPICO	0
32693	PMPRC 838	1D91R41F5J19	31/08/2008	AUTOBUSES Y CAMIONES	CAMION BOMBERO SIMON DUPLEX LTI TELESCOPICO	0
32694	PMPRC 836	1K9AF4285TN	31/08/2008	AUTOBUSES Y CAMIONES	CAMION BOMBERO KME TELESCOPICO	0
32695	PMSPM 904	NP1065D	31/01/2009	AUTOBUSES Y CAMIONES	BARREDORA ELGIN PELICAN	0
32696	PMDV 840	3GBP7H1C38M	31/12/2008	AUTOBUSES Y CAMIONES	GRUA CHEVROLET KODIAK	0
32697	PMSPM 905	NP1066D	31/12/2008	AUTOBUSES Y CAMIONES	BARREDORA ELGIN PELICAN	0
32698	PMSPM 748	1HSHBAAJOSI	31/01/2009	AUTOBUSES Y CAMIONES	PIPA INTERNATIONAL	0
32699	PMOP 139	1FDYU82A7NV	01/05/2003	AUTOBUSES Y CAMIONES	CAMION BACHEADOR FORD	0
32700	PMOP 118	3HTSCAAR7W	01/05/2003	AUTOBUSES Y CAMIONES	BACHEADOR INTERNATIONAL	0
32703	PMSPM 280	PRC04180280	25/09/2001	AUTOBUSES Y CAMIONES	PIPA FORD	0
32704	PMPRC 005	AB043PM008	25/09/2001	AUTOBUSES Y CAMIONES	CAMION BOMBERO SEGRAVE	0
32706	PMSPM 466	452492	24/11/2003	AUTOBUSES Y CAMIONES	TRACTOCAMION 5a RUEDA KENWORTH	0
32707	PMSPM 401	AC5J0R56590	24/11/2003	AUTOBUSES Y CAMIONES	PIPA FORD	0
32708	PMOP 138	3AM685133500	01/05/2003	AUTOBUSES Y CAMIONES	SLURRY MERCEDEZ BENZ	0
32709	PMOP 140	1FDYU82E3PV	01/05/2003	AUTOBUSES Y CAMIONES	SLURRY FORD	0
32710	PMPRC 096	3FDKF36L31M	25/09/2001	AUTOBUSES Y CAMIONES	FORD PICK UP F-350 CHASIS CABINA	0
32711	PMSPM 225	1XKED29X0GJ	26/11/2003	AUTOBUSES Y CAMIONES	TRACTOCAMION 5a RUEDA KENWORTH	0
32712	PMOP 148	3AM685123500	01/05/2003	AUTOBUSES Y CAMIONES	VOLTEO 1217 MERCEDEZ BENZ	0
32713	PMOP 144	RM510558	01/05/2003	AUTOBUSES Y CAMIONES	VOLTEO D500 DODGE	0
32714	PMOP 145	3AM685123500	01/05/2003	AUTOBUSES Y CAMIONES	VOLTEO 1217 MERCEDEZ BENZ	0
32715	PMOP 146	3AM685123500	01/05/2003	AUTOBUSES Y CAMIONES	VOLTEO 1217 MERCEDEZ BENZ	0
32716	PMOP 147	3AM685123500	01/05/2003	AUTOBUSES Y CAMIONES	VOLTEO 1217 MERCEDEZ BENZ	0
32719	PMSPM 219	RM544116	26/11/2003	AUTOBUSES Y CAMIONES	GRUA DODGE 6500 ALUMB.(FISICAMENTE EN TALLER MUNICIPAL)	0
32720	PMSPM 221	RM544115	26/11/2003	AUTOBUSES Y CAMIONES	GRUA DODGE 6500 ALUMB. (FISICAMENTE EN TALLER MUNICIPAL)	0
32721	PMSPM 442	3B6MC36572M	26/11/2003	AUTOBUSES Y CAMIONES	DODGE RAM 4000 GRUA	0
32722	PMOP 133	3HTSCAAR5W	01/05/2003	AUTOBUSES Y CAMIONES	NODRIZA INTERNATIONAL 4700	0
32747	PMSPM 030	3B6MC36592M	24/11/2003	AUTOBUSES Y CAMIONES	DODGE RAM 4000 COMPACTADOR DE BASURA	0
32752	PMPRC 254	CMD19813	25/09/2001	AUTOBUSES Y CAMIONES	CAMION BOMBERO CROWN	0
32754	PMPRC 371	F86LUE24436	22/07/2002	AUTOBUSES Y CAMIONES	CAMION BOMBERO FORD	0
32755	PMOP 134	RM-512552	01/05/2003	AUTOBUSES Y CAMIONES	PETROLIZADORA DODGE	0
32756	PMOP 322	RM-505957	01/05/2003	AUTOBUSES Y CAMIONES	PIPA DODGE	0
32757	PMPRC 101	3GBP7H1C04M	10/02/2004	AUTOBUSES Y CAMIONES	PIPA CHEVROLET KODIAK	0
32758	PMPRC 327	3HTNAAAR31N	21/04/2003	AUTOBUSES Y CAMIONES	PIPA INTERNATIONAL	0
32759	PMSPM 324	1FDN7DH2EVA	26/11/2003	AUTOBUSES Y CAMIONES	PIPA FORD	0
32762	PMSPM 208	3FSFMAET2WI	26/11/2003	AUTOBUSES Y CAMIONES	TRACTOCAMION INTERNATIONAL C/ CAJA DE TRANSFERENCIA 01	0
32763	PMSPM 208	3HSFMAET2X0	26/11/2003	AUTOBUSES Y CAMIONES	TRACTOCAMION INTERNATIONAL C/ CAJA DE TRANSFERENCIA 02	0

32764	PMSPM 398	1WYZZCZZOFI	25/09/2001	AUTOBUSES Y CAMIONES	TRACTOCAMION WHITE	0
32765	PMSPM 210	SA49540-00089	26/11/2003	AUTOBUSES Y CAMIONES	VOLTEO DINA	0
32766	PMSPM 002	3ALABUCS62D	24/11/2003	AUTOBUSES Y CAMIONES	VOLTEO MERCEDEZ BENZ	0
32767	PMSPM 222	3B8MC6531M5/	24/11/2003	AUTOBUSES Y CAMIONES	DODGE RAM 3500 3 TONELADAS	0
32768	PMSPM 914	2FUY3ED82RA	16/04/2011	AUTOBUSES Y CAMIONES	PIPA FREIGHTLINER	0
32769	PMSPM 915	1XKAD29X1KS:	03/08/2009	AUTOBUSES Y CAMIONES	PIPA KENWORTH (FISICAMENTE EN TALLER MUNICIPAL)	0
32770	PMSPM 918	X8S528707	28/09/2009	AUTOBUSES Y CAMIONES	PIPA KENWORTH	0
32771	PMSPM 919	1XKAD89X6HS	29/09/2009	AUTOBUSES Y CAMIONES	PIPA KENWORTH (FISICAMENTE EN TALLER MUNICIPAL)	0
					SUBTOTAL AUTOBUSES Y CAMIONES	[illegible]
110757	PMSPM 1290		31/01/2014	REMOLQUES	REMOLQUE GANADERO CRODUSA	12888.67
119518	PMPIL 1381	3F2CG6327FF2	10/03/2016	REMOLQUES	REMOLQUE TIPO TRAILA DOBLE EJE	0
119519	PMPIL 1382	3F2CG6328FF2	10/03/2016	REMOLQUES	REMOLQUE TIPO TRAILA DOBLE EJE	0
119585	PMSP 1369	R143310036	30/04/2016	REMOLQUES	REMOLQUE TIPO TRAILA DOBLE EJE	33366.67
119587	PMSP 1368	R143310037	30/04/2016	REMOLQUES	REMOLQUE TIPO TRAILA DOBLE EJE	33366.67
36728	PMSPM 077	2002CEM2CA-(	13/09/2004	REMOLQUES	CAJA DE TRANSFERENCIA 03	0
36729	PMSP 650	R992E30T5650	30/09/2001	REMOLQUES	REMOLQUE TIPO TRAILA DOBLE EJE	0
36730	PMSP 651	R002E30T7874	30/09/2001	REMOLQUES	REMOLQUE TIPO TRAILA DOBLE EJE	0
36731	PMSPM 042	————	30/04/2005	REMOLQUES	REMOLQUE ARRASTRE	0
36732	PMPRC 004	MPDT8507C49	31/12/2005	REMOLQUES	LANCHA ASTRO	0
36733	PMSPM 565	3R9A192156U0	07/12/2005	REMOLQUES	CAJA DE TRANSFERENCIA 05	0
36734	PMPC 607	3B2KPL423CC(	31/10/2006	REMOLQUES	REMOLQUE GANADERO SATURNO	0
36735	PMSP 610	3BZBP12216C(	20/02/2007	REMOLQUES	REMOLQUE TIPO TRAILA DOBLE EJE	0
36736	PMTUR 641	R080381	30/09/2007	REMOLQUES	VAGON P/TREN TURISTICO CIMEX	0
36737	PMSPM 712	S:1E9T53623X(	28/02/2008	REMOLQUES	SEMIREMOLQUE TIPO CISTERNA ENERFAB	0
36738	PMSPM 713	S:TR181979	28/02/2008	REMOLQUES	SEMIREMOLQUE TIPO CISTERNA SHOPMADE	0
36739	PMOP 714	1355	28/02/2008	REMOLQUES	SEMIREMOLQUE TIPO CISTERNA OVERLAND	0
36740	PMSPM 725	V40901	31/05/2008	REMOLQUES	SEMIREMOLQUE TIPO CISTERNA TRAILMOBILE	0
36741	PMOP 726	3323225	31/05/2008	REMOLQUES	SEMIREMOLQUE TIPO CISTERNA BUTLER	0
36742	PMSPM 727	1H4T0422ODL(	31/05/2008	REMOLQUES	SEMIREMOLQUE TIPO CISTERNA FRUEHAUF	0
36743	PMPC 916	R143310028	31/05/2009	REMOLQUES	REMOLQUE GANADERO	0
36744	PMPC 917	R143310029	31/07/2009	REMOLQUES	REMOLQUE GANADERO	0
36745	PMSPM 649	————————	27/11/2000	REMOLQUES	REMOLQUE	0
36746	PMPRC 001	————————	25/09/2001	REMOLQUES	REMOLQUE P/LANCHA	0
36747	PMSPM 232	0RM522	24/11/2003	REMOLQUES	REMOLQUE TRES ESTRELLAS	0
36748	PMPRC 002	————————	25/09/2001	REMOLQUES	LANCHA 002	0
36749	PMPRC 003	————————	25/09/2001	REMOLQUES	LANCHA 003	0
36750	PMPC 940	3BZBP1027AC(	31/08/2010	REMOLQUES	REMOLQUE GANADERO IBITRA	0
36751	DSP10 42882	BEA28012	31/10/2010	REMOLQUES	CAJA GANADERA S-BEA28012 FACT.7238	0
36754	PMD10 42884	BEA40827	31/10/2010	REMOLQUES	CAJA GANADERA S-BEA40827 FACT.7243 (INSTALADA EN VEHICULO	0
36755	DOP10 42885	BEA29304	31/10/2010	REMOLQUES	CAJA GANADERA S-BEA29304 FACT.7241 (INSTALADA EN VEHICULO	0
36756	DOP10 42886	BEA19959	31/10/2010	REMOLQUES	CAJA GANADERA S-BEA19959 FACT.7242 (INSTALADA EN VEHICULO	0
					SUBTOTAL REMOLQUES	[illegible]
					TOTAL GENERAL	2 166,974,042.77

H. AYUNTAMIENTO DEL MUNICIPIO DE DURANGO
DIRECCION MUNICIPAL DE ADMINISTRACIÓN Y FINANZAS
CLASIFICACIÓN ECONÓMICA DE LOS INGRESOS, DE LOS GASTOS Y DEL FINANCIAMIENTO
2016

	Concepto	Cantidad
1	**INGRESOS**	1,931,817,696.78
1.1	**INGRESOS CORRIENTES**	1,448,534,158.57
1.1.1	**Impuestos**	415,498,232.01
1.1.1.1	Impuestos sobre el ingreso, las utilidades y las ganancias de capital	1,639,112.75
1.1.1.1.1	De personas físicas	0.00
1.1.1.1.2	De empresas y otras corporaciones (personas morales)	
1.1.1.1.3	No clasificables	1,639,112.75
1.1.1.2	Impuestos sobre nómina y la fuerza de trabajo	0.00
1.1.1.3	Impuestos sobre la propiedad	269,255,067.02
1.1.1.4	Impuestos sobre los bienes y servicios	0.00
1.1.1.5	Impuestos sobre el comercio y las transacciones internacionales/comercio exterior	100,558,184.76
1.1.1.6	Impuestos ecológicos	0.00
1.1.1.7	Impuesto a los rendimientos petroleros	0.00
1.1.1.8	Otros impuestos	0.00
1.1.1.9	Accesorios	44,045,867.48
1.1.2	**Contribuciones a la Seguridad Social**	0.00
1.1.2.1	Contribuciones de los empleados	0.00
1.1.2.2	Contribuciones de los empleadores	0.00
1.1.2.3	Contribuciones de los trabajadores por cuenta propia o no empleados	0.00
1.1.2.4	Contribuciones no clasificables	0.00
1.1.3	**Contribuciones de Mejoras**	0.00
1.1.4	**Derechos y Productos y Aprovechamientos Corrientes**	279,953,429.88
1.1.4.1	Derechos no incluidos en otros conceptos	205,598,718.24
1.1.4.2	Productos corrientes no incluidos en otros conceptos	11,061,009.58
1.1.4.3	Aprovechamientos corrientes no incluidos en otros conceptos	63,293,702.06
1.1.5	**Rentas de la Propiedad**	0.00
1.1.5.1	Intereses	0.00
1.1.5.1.1	Internos	0.00
1.1.5.1.2	Externos	0.00
1.1.5.2	Dividendos y retiros de las cuasisociedades	0.00
1.1.5.3	Arrendamientos de tierras y terrenos	0.00
1.1.5.4	Otros	0.00
1.1.6	**Ventas de Bienes y Servicios de Entidades del Gobierno General/Ingreso de Explotación de Entidades Empresariales**	0.00
1.1.6.1	Ventas de establecimientos no de mercado	0.00
1.1.6.2	Ventas de establecimientos de mercado	0.00
1.1.6.3	Derechos administrativos	0.00
1.1.7	**Subsidios y Subvenciones Recibidos por Entidades Empresariales Públicas**	**0.00**
1.1.7.1	Subsidios y Subvenciones recibidos por entidades empresariales públicas no financieras	0.00
1.1.7.2	Subsidios y Subvenciones recibidos por entidades empresariales públicas financieras	0.00
1.1.8	**Transferencias, Asignaciones y Donativos Corrientes Recibidos**	**0.00**
1.1.8.1	Del sector privado	0.00
1.1.8.2	Del sector público	0.00

H. AYUNTAMIENTO DEL MUNICIPIO DE DURANGO
DIRECCION MUNICIPAL DE ADMINISTRACIÓN Y FINANZAS
CLASIFICACIÓN ECONÓMICA DE LOS INGRESOS, DE LOS GASTOS Y DEL FINANCIAMIENTO
2016

	Concepto	Cantidad
1.1.8.2.1	De la Federación	0.00
1.1.8.2.2	De Entidades Federativas	0.00
1.1.8.2.3	De Municipios	0.00
1.1.8.3	Del sector externo	0.00
1.1.8.3.1	De gobiernos extranjeros	0.00
1.1.8.3.2	De organismos internacionales	0.00
1.1.8.3.3	Del sector privado externo	0.00
1.1.9	**Participaciones**	**753,082,496.68**
1.2	**INGRESOS CAPITAL**	**483,283,538.21**
1.2.1	**Venta (Disposición) de Activos**	**678,304.26**
1.2.1.1	Venta de activos fijos	678,304.26
1.2.1.2	Venta de objetos de valor	0.00
1.2.1.3	Venta de activos no producidos	0.00
1.2.2	**Disminución de Existencias**	**0.00**
1.2.2.1	Materiales y suministros	0.00
1.2.2.2	Materias Primas	0.00
1.2.2.3	Trabajos en curso	0.00
1.2.2.4	Bienes terminados	0.00
1.2.2.5	Bienes para venta	0.00
1.2.2.6	Bienes en tránsito	0.00
1.2.2.7	Existencia de material de seguridad y defensa	0.00
1.2.3	**Incremento de la Depreciación, Amortización, Estimaciones y Provisiones Acumuladas**	**0.00** 0.00
1.2.3.1	Depreciación y amortización	0.00
1.2.3.2	Estimaciones por deterioro de inventarios	0.00
1.2.3.3	Otras estimaciones por pérdida o deterioro	0.00
1.2.3.4	Provisiones	
1.2.4	**Transferencias, Asignaciones y Donativos de Capital Recibidos**	**482,605,233.95**
1.2.4.1	Del sector privado	
1.2.4.2	Del sector público	482,605,233.95
1.2.4.2.1	De la Federación	478,605,233.95
1.2.4.2.2	De Entidades Federativas	4,000,000.00
1.2.4.2.3	De Municipios	
1.2.4.3	Del sector externo	0.00
1.2.4.3.1	De gobiernos extranjeros	0.00
1.2.4.3.2	De organismos internacionales	0.00
1.2.4.3.3	Del sector privado externo	0.00
1.2.5	**Recuperación de Inversiones Financieras Realizadas con Fines De Política**	**0.00**
1.2.5.1	Venta de Acciones y participaciones de capital adquiridas con fines de política	0.00
1.2.5.2	Valores representativos de deuda adquiridos con fines de política	0.00
1.2.5.3	Venta de obligaciones negociables adquiridas con fines de política	0.00
1.2.5.4	Recuperación de préstamos realizados con fines de política	0.00

H. AYUNTAMIENTO DEL MUNICIPIO DE DURANGO
DIRECCION MUNICIPAL DE ADMINISTRACIÓN Y FINANZAS
CLASIFICACIÓN ECONÓMICA DE LOS INGRESOS, DE LOS GASTOS Y DEL FINANCIAMIENTO
2016

	Concepto	Cantidad
2	**GASTOS**	**1,858,477,439.00**
2.1	**GASTOS CORRIENTES**	**1,699,841,431.83**
2.1.1	**Gastos de Consumo de los Entes del Gobierno General/Gastos de Explotación de las Entidades Empresariales**	**1,214,425,820.11**
2.1.1.1	Remuneraciones	657,657,876.52
2.1.1.2	Compra de bienes y servicios	514,560,012.69
2.1.1.3	Variación de existencias (Disminución (+) Incremento (-))	0.00
2.1.1.4	Depreciación y amortización	42,207,930.90
2.1.1.5	Estimaciones por deterioro de inventarios	0.00
2.1.1.6	Impuestos sobre los productos, la producción y las importaciones de las entidades empresariales	0.00
2.1.2	**Prestaciones de la Seguridad Social**	**90,682,924.40**
2.1.3	**Gastos de la Propiedad**	**31,319,226.46**
2.1.3.1	Intereses	31,319,226.46
2.1.3.1.1	Intereses de la deuda interna	31,319,226.46
2.1.3.1.2	Intereses de la deuda externa	0.00
2.1.3.2	Gastos de la propiedad distintos de intereses	0.00
2.1.3.2.1	Dividendos y retiros de las cuasisociedades	0.00
2.1.3.2.2	Arrendamientos de tierras y terrenos	0.00
2.1.4	**Subsidios y Subvenciones a Empresas**	**0.00**
2.1.4.1	A entidades empresariales del sector privado	0.00
2.1.4.1.1	A entidades empresariales no financieras	0.00
2.1.4.1.2	A entidades empresariales financieras	0.00
2.1.4.2	A entidades empresariales del sector público	0.00
2.1.4.2.1	A entidades empresariales no financieras	0.00
2.1.4.2.2	A entidades empresariales financieras	0.00
2.1.5	**Transferencias, Asignaciones y Donativos Corrientes Otorgados**	**363,413,460.86**
2.1.5.1	Al sector privado	271,539,566.85
2.1.5.2	Al sector público	91,873,894.01
2.1.5.2.1	A la Federación	0.00
2.1.5.2.2	A las Entidades Federativas	0.00
2.1.5.2.3	A los Municipios	0.00
2.1.5.3	Al sector externo	0.00
2.1.5.3.1	A gobiernos extranjeros	0.00
2.1.5.3.2	A organismos internacionales	0.00
2.1.5.3.3	Al sector privado externo	0.00
2.1.6	**Impuesto Sobre los Ingresos, la Riqueza y Otros a las Entidades Empresariales Públicas**	**0.00**
2.1.7	**Participaciones**	**0.00**
2.1.8	**Provisiones y Otras Estimaciones**	**0.00**
2.1.8.1	Provisiones a corto plazo	0.00
2.1.8.2	Provisiones a largo plazo	0.00
2.1.8.3	Estimaciones por pérdida o deterioro a corto plazo	0.00
2.1.8.4	Estimaciones por pérdida o deterioro a largo plazo	0.00

H. AYUNTAMIENTO DEL MUNICIPIO DE DURANGO
DIRECCION MUNICIPAL DE ADMINISTRACIÓN Y FINANZAS
CLASIFICACIÓN ECONÓMICA DE LOS INGRESOS, DE LOS GASTOS Y DEL FINANCIAMIENTO
2016

	Concepto	Cantidad
2.2	**GASTOS DE CAPITAL**	**158,636,007.17**
2.2.1	**Construcciones en Proceso**	**148,010,283.53**
2.2.2	**Activos Fijos (Formación bruta de capital fijo)**	**10,625,723.64**
2.2.2.1	**Viviendas, Edificios y Estructuras**	**6,687,243.66**
2.2.2.1.1	Viviendas	0.00
2.2.2.1.2	Edificios no residenciales	0.00
2.2.2.1.3	Otras estructuras	6,687,243.66
2.2.2.2	**Maquinaria y Equipo**	**3,935,414.00**
2.2.2.2.1	Equipo de transporte	2,717,500.00
2.2.2.2.2	Equipo de tecnología de la información y comunicaciones	1,217,914.00
2.2.2.2.3	Otra maquinaria y equipo	0.00
2.2.2.3	**Equipo de Defensa y Seguridad**	**0.00**
2.2.2.4	**Activos Biológicos Cultivados**	**0.00**
2.2.2.4.1	Ganado para cría, leche, tiro, etc. que dan productos recurrentes	0.00
2.2.2.4.2	Arboles, cultivos y otras plantaciones que dan productos recurrentes	0.00
2.2.2.5	**Activos Fijos Intangibles**	**3,065.98**
2.2.2.5.1	Investigación y desarrollo	0.00
2.2.2.5.2	Exploración y evaluación minera	0.00
2.2.2.5.3	Programas de informática y bases de datos	3,065.98
2.2.2.5.4	Originales para esparcimiento, literarios o artísticos	0.00
2.2.2.5.5	Otros activos fijos intangibles	0.00
2.2.3	**Incremento de Existencias**	**0.00**
2.2.3.1	Materiales y suministros	0.00
2.2.3.2	Materias primas	0.00
2.2.3.3	Trabajos en curso	0.00
2.2.3.4	Bienes terminados	0.00
2.2.3.5	Bienes para venta	0.00
2.2.3.6	Bienes en tránsito	0.00
2.2.3.7	Existencias de materiales de seguridad y defensa	0.00
2.2.4	**Objetos de Valor**	**0.00**
2.2.4.1	Metales y piedras preciosas	0.00
2.2.4.2	Antigüedades y otros objetos de arte	0.00
2.2.4.3	Otros objetos de valor	0.00
2.2.5	**Activos no Producidos**	**0.00**
2.2.5.1	Activos tangibles no producidos de origen natural	0.00
2.2.5.1.1	Tierras y Terrenos	0.00
2.2.5.1.2	Recursos minerales y energéticos	0.00
2.2.5.1.3	Recursos biológicos no cultivados	0.00
2.2.5.1.4	Recursos hídricos	0.00
2.2.5.1.5	Otros activos de origen natural	0.00
2.2.5.2	Activos intangibles no producidos	0.00
2.2.5.2.1	Derechos patentados	0.00
2.2.5.2.2	Arrendamientos operativos comerciales	0.00
2.2.5.2.3	Fondos de comercio adquiridos	0.00
2.2.5.2.4	Otros activos intangibles no producidos	0.00

H. AYUNTAMIENTO DEL MUNICIPIO DE DURANGO
DIRECCION MUNICIPAL DE ADMINISTRACIÓN Y FINANZAS
CLASIFICACIÓN ECONÓMICA DE LOS INGRESOS, DE LOS GASTOS Y DEL FINANCIAMIENTO
2016

	Concepto	Cantidad
2.2.6	**Transferencias, Asignaciones y Donativos de Capital Otorgados**	**0.00**
2.2.6.1	Al sector privado	0.00
2.2.6.2	Al sector público	0.00
2.2.6.2.1	A la Federación	0.00
2.2.6.2.2	A Entidades Federativas	0.00
2.2.6.2.3	A Municipios	0.00
2.2.6.3	Al sector externo	0.00
2.2.6.3.1	A gobiernos extranjeros	0.00
2.2.6.3.2	A organismos internacionales	0.00
2.2.6.3.3	Al sector privado externo	0.00
2.2.7	**Inversión Financiera con Fines de Política Económica**	**0.00**
2.2.7.1	Acciones y participaciones de capital	0.00
2.2.7.2	Valores representativos de deuda adquiridos con fines de política económica	0.00
2.2.7.3	Obligaciones negociables adquiridas con fines de política económica	0.00
2.2.7.4	Concesión de Préstamos	0.00
TOTAL DEL GASTO		**1,858,477,439.00**
Menos Participaciones, Intereses y Otros Gastos de la Deuda =		
TOTAL DEL GASTO PROGRAMABLE		**1,074,075,715.86**
3	**FINANCIAMIENTO**	**1,137,502,761.58**
3.1	**FUENTES FINANCIERAS**	**1,354,558,553.04**
3.1.1	**Disminución de Activos Financieros**	**6,787,282.42**
3.1.1.1	**Disminución de Activos Financieros Corrientes (Circulantes)**	**6,787,282.42**
3.1.1.1.1	Disminución de caja y bancos (efectivos y equivalentes)	0.00
3.1.1.1.2	Disminución de inversiones financieras de corto plazo (derechos a recibir efectivo o equivalentes)	0.00
3.1.1.1.3	Disminución de cuentas por cobrar	6,787,282.42
3.1.1.1.4	Disminución de documentos por cobrar	0.00
3.1.1.1.5	Recuperación de préstamos otorgados de corto plazo	0.00
3.1.1.1.6	Disminución de otros activos financieros corrientes	0.00
3.1.1.2	**Disminución de Activos Financieros No Corrientes**	**0.00**
3.1.1.2.1	Recuperación de inversiones financieras de largo plazo con fines de liquidez	0.00
3.1.1.2.1.1	Venta de acciones y participaciones de capital	0.00
3.1.1.2.1.2	Venta de títulos y valores representativos de deuda	0.00
3.1.1.2.1.3	Venta de obligaciones negociables	0.00
3.1.1.2.1.4	Recuperación de préstamos	0.00
3.1.1.2.2	Disminución de otros activos financieros no corrientes	0.00
3.1.2	**Incremento de pasivos**	**6,682,929.62**
3.1.2.1	**Incremento de Pasivos Corrientes**	**6,682,929.62**
3.1.2.1.1	Incremento de cuentas por pagar	6,682,929.62
3.1.2.1.2	Incremento de documentos por pagar	0.00
3.1.2.1.3	Conversión de la deuda pública a largo plazo en porción circulante	0.00

H. AYUNTAMIENTO DEL MUNICIPIO DE DURANGO
DIRECCION MUNICIPAL DE ADMINISTRACIÓN Y FINANZAS
CLASIFICACIÓN ECONÓMICA DE LOS INGRESOS, DE LOS GASTOS Y DEL FINANCIAMIENTO
2016

	Concepto	Cantidad
3.1.2.1.3.1	Conversión de títulos y valores de largo plazo en corto plazo	0.00
3.1.2.1.3.1.1	Porción de corto plazo de títulos y valores de la deuda pública interna de L.P.	0.00
3.1.2.1.3.1.2	Porción de corto plazo de títulos y valores de la deuda pública externa de L.P.	0.00
3.1.2.1.3.2	Conversión de préstamos de largo plazo en corto plazo	0.00
3.1.2.1.3.2.1	Porción a corto plazo de préstamos de la deuda pública interna de L.P.	0.00
3.1.2.1.3.2.2	Porción a corto plazo de préstamos de la deuda pública externa de L.P.	0.00
3.1.2.1.4	Incremento de otros pasivos de corto plazo	0.00
3.1.2.2	**Incremento de Pasivos No Corrientes**	**0.00**
3.1.2.2.1	Incremento de cuentas por pagar a largo plazo	0.00
3.1.2.2.2	Incremento de documentos por pagar a largo plazo	0.00
3.1.2.2.3	Colocación de títulos y valores a largo plazo	0.00
3.1.2.2.3.1	Colocación de títulos y valores de la deuda pública interna	0.00
3.1.2.2.3.2	Colocación de títulos y valores de la deuda pública externa	0.00
3.1.2.2.4	Obtención de préstamos de la deuda pública a largo plazo	0.00
3.1.2.2.4.1	Obtención de préstamos internos	0.00
3.1.2.2.4.2	Obtención de préstamos externos	0.00
3.1.2.2.5	Incremento de otros pasivos de largo plazo	0.00
3.1.3	**Incremento del Patrimonio**	**1,341,088,341.00**
TOTAL FUENTES FINANCIERAS		**1,354,558,553.04**
3.2	**APLICACIONES FINANCIERAS (USOS)**	**217,055,791.46**
3.2.1	**Incremento de Activos Financieros**	**116,836,870.70**
3.2.1.1	**Incremento de Activos Financieros Corrientes (Circulantes)**	**68,842,206.89**
3.2.1.1.1	Incremento de caja y bancos (efectivo y equivalentes)	68,842,206.89
3.2.1.1.2	Incremento de inversiones financieras de corto plazo (derechos a recibir efectivo y equivalentes)	0.00
3.2.1.1.3	Incremento de cuentas por cobrar	0.00
3.2.1.1.4	Incremento de documentos por cobrar	0.00
3.2.1.1.5	Préstamos otorgados de corto plazo	0.00
3.2.1.1.6	Incremento de otros activos financieros corrientes	0.00
3.2.1.2	**Incremento de Activos Financieros No Corrientes**	**0.00**
3.2.1.2.1	Inversiones financieras a largo plazo con fines de liquidez	0.00
3.2.1.2.1.1	Compra de acciones y participaciones de capital	0.00
3.2.1.2.1.2	Compra de títulos y valores representativos de deuda	0.00
3.2.1.2.1.3	Compra de obligaciones negociables	0.00
3.2.1.2.1.4	Concesión de préstamos	0.00
3.2.1.2.2	Incremento de otros activos financieros no corrientes	0.00
3.2.2	**Disminución de Pasivos**	**100,218,920.76**
3.2.2.1	**Disminución de Pasivos Corrientes**	**6,817,778.86**
3.2.2.1.1	**Disminución de Cuentas por Pagar**	**6,817,778.86**

H. AYUNTAMIENTO DEL MUNICIPIO DE DURANGO
DIRECCION MUNICIPAL DE ADMINISTRACIÓN Y FINANZAS
CLASIFICACIÓN ECONÓMICA DE LOS INGRESOS, DE LOS GASTOS Y DEL FINANCIAMIENTO
2016

	Concepto	Cantidad
3.2.2.1.2	**Disminución de Documentos por Pagar**	**0.00**
3.2.2.1.3	**Amortización de la Porción Circulante de la Deuda Pública de Largo Plazo**	**0.00**
3.2.2.1.3.1	Amortización de la porción circulante de la deuda pública de L.P. en títulos y valores	0.00
3.2.2.1.3.1.1	Amortización de la porción circulante de la deuda pública interna de L.P. en Títulos valores	0.00
3.2.2.1.3.1.2	Amortización de la porción circulante de la deuda pública externa de L.P. en títulos y valores	0.00
3.2.2.1.3.2	Amortización de la porción circulante de la deuda pública de L.P. en préstamos	0.00
3.2.2.1.3.2.1	Amortización de la porción circulante de la deuda pública interna de L.P. en préstamos	0.00
3.2.2.1.3.2.2	Amortización de la porción circulante de la deuda pública externa de L.P. en préstamos	0.00
3.1.2.1.4	**Disminución de Otros Pasivos de Corto Plazo**	**0.00**
3.2.2.2	**Disminución de Pasivos no Corrientes**	**45,406,478.09**
3.2.2.2.1	**Disminución de Cuentas por Pagar a Largo Plazo**	**45,406,478.09**
3.2.2.2.2	**Disminución de Documentos por Pagar a Largo Plazo**	**0.00**
3.2.2.2.3	**Conversión de Deuda Pública de Largo Plazo en Porción Circulante**	**0.00**
3.2.2.2.3.1	**Conversión de títulos y valores de largo plazo en corto plazo**	**0.00**
3.2.2.2.3.1.1	**Porción de corto plazo de títulos y valores de la deuda pública interna**	**0.00**
3.2.2.2.3.1.2	**Porción de corto plazo de títulos y valores de la deuda pública externa**	**0.00**
3.2.2.2.3.2	**Conversión de préstamos de largo plazo en corto plazo**	**0.00**
3.2.2.2.3.2.1	**Porción a corto plazo de préstamos de la deuda pública interna**	0.00
3.2.2.2.3.2.2	**Porción a corto plazo de préstamos de la deuda pública externa**	0.00
3.2.2.2.4	**Disminución de Otros Pasivos de Largo Plazo**	**0.00**
3.2.3	**Disminución de Patrimonio**	**47,994,663.81**
TOTAL APLICACIONES FINANCIERAS		**217,055,791.46**

Municipio de Durango
Estado Analítico del Ejercicio del Presupuesto de Egresos
Clasificación Administrativa
Del 1 de enero al 31 de diciembre de 2016

Concepto	Aprobado	Ampliaciones/ (Reducciones)	Modificado	Devengado	Pagado	Subejercicio
CABILDO	44,661,151.39		44,661,151.39	45,532,156.06	45,532,156.06	- 871,004.67
SINDICATURA	5,280,149.86	-516.01	5,279,633.85	5,216,898.43	5,216,898.43	62,735.42
CONTRALORÍA	7,136,674.43		7,136,674.43	6,570,534.97	6,570,534.97	566,139.46
PRESIDENCIA MUNICIPAL	26,223,154.60		26,223,154.60	28,618,923.08	28,618,923.08	- 2,395,768.48
DIRECCIÓN DE COMUNICACIÓN SOCIAL	26,934,441.91		26,934,441.91	26,286,231.23	26,286,231.23	648,210.68
DIRECCIÓN MPAL. DE PROTECCIÓN CIVIL	27,805,791.92	10,538.01	27,816,329.93	25,901,537.43	25,901,537.43	1,914,792.50
DIRECCIÓN MUNICIPAL DE SALUD PUBLICA	59,750,161.35	51,009.94	59,801,171.29	60,725,595.92	60,644,681.60	- 924,424.63
JUZGADO ADMINISTRATIVO	9,857,079.22		9,857,079.22	8,986,530.74	8,986,530.74	870,548.48
INSTITUTO MUNICIPAL DEL DEPORTE	23,446,462.43	99,912.39	23,546,374.82	22,394,238.16	22,394,238.16	1,152,136.66
INSTITUTO MUNICIPAL DE ARTE Y CULTURA	26,182,847.95	267,768.73	26,450,616.68	26,520,816.99	26,519,076.99	- 70,200.31
DIRECCIÓN MUNICIPAL DE EDUCACIÓN	10,614,350.39		10,614,350.39	10,781,867.32	10,731,431.29	- 167,516.93
DIRECCIÓN MUNICIPAL DE DESARROLLO SOCIAL	12,734,876.54		12,734,876.54	12,577,636.42	12,378,668.49	157,240.12
DIRECCIÓN MUNICIPAL DE DESARROLLO RURAL	9,395,440.40		9,395,440.40	7,731,520.39	7,731,520.39	1,663,920.01
SECRETARIA MUNICIPAL Y DEL AYUNTAMIENTO	29,210,622.52	11,491.55	29,222,114.07	28,994,021.58	28,992,586.37	228,092.49
DIRECCION MUNICIPAL DE INSPECCION	13,689,318.72	2,489.84	13,691,808.56	12,475,248.18	12,475,248.18	1,216,560.38
DIRECCIÓN MUNICIPAL DE SERVICIOS PÚBLICOS	348,306,928.94	39,784.31	348,346,713.25	350,726,150.77	350,719,609.82	- 2,379,437.52
DIRECCIÓN MPAL. DE ADMÓN. Y FINANZAS	175,498,095.65	81,832.25	175,579,927.90	159,600,483.34	159,378,967.75	15,979,444.56
DIRECCIÓN MPAL. DE OBRAS PUBLICAS	56,646,703.53	156,154.97	56,802,858.50	60,071,436.96	58,410,402.81	- 3,268,578.46
DIRECCIÓN MUNICIPAL DE SEGURIDAD PUBLICA	303,399,624.14	674,981.01	304,074,605.15	287,368,013.76	285,461,848.34	16,706,591.39
DIRECCION MUNICIPAL FOMENTO ECONOMICO	10,903,057.41	125,640.94	11,028,698.35	10,081,773.90	10,080,110.90	946,924.45
INSTITUTO MPAL. DE LA JUVENTUD	4,802,570.12		4,802,570.12	4,505,396.85	4,505,396.85	297,173.27
PARQUE INDUSTRIAL LADRILLERO	3,302,134.78	2,879.32	3,305,014.10	3,066,186.45	3,066,186.45	238,827.65
DIRECCION MUNICIPAL DE PROMOCION TURISTICA	7,606,975.57		7,606,975.57	6,659,300.10	5,612,155.75	947,675.47
UNIDAD TECNICA DE INFORMACION MUNICIPAL	2,398,095.96		2,398,095.96	2,038,325.64	2,038,325.64	359,770.32
INSTITUTO DE LA MUJER	4,607,419.65		4,607,419.65	3,515,980.89	3,505,907.76	1,091,438.76
DIRECCION MUNICIPAL DE DESARROLLO URBANO	14,491,812.41		14,491,812.41	13,523,032.32	13,523,032.32	968,780.09
DIRECCION MUNICIPAL DE MEDIO AMBIENTE	9,089,886.53	109,354.81	9,199,241.34	7,706,846.52	6,488,568.15	1,492,394.82
TRANSFERENCIAS, ASIGNACIONES, SUBSIDIOS Y OTRAS AYUDAS						
TRANSFERENCIAS OTORGADAS A ENTIDADES PARAESTATALES NO EMPRESARIALES Y NO FINANCIERAS	87,547,573.17	214,959.25	87,762,532.42	91,873,894.01	91,873,894.01	- 4,111,361.59
SUBSIDIOS Y SUBVENCIONES	159,436,822.60	1,445,815.52	160,882,638.12	204,089,436.86	197,661,912.32	- 43,206,798.74
AYUDAS SOCIALES	52,135,718.20	676,852.28	52,812,570.48	66,583,816.28	66,508,619.21	- 13,771,245.80
PENSIONES Y JUBILACIONES	1,100,000.00		1,100,000.00	866,313.71	866,313.71	233,686.29
CONVENIOS						
BIENES MUEBLES, INMUEBLES E INTANGIBLES	11,364,014.00	90,553.95	11,454,567.95	10,625,723.64	10,625,723.64	828,844.31
INVERSION PUBLICA						
INVERSION PUBLICA	400,577,081.51	11,576,211.14	412,153,292.65	148,010,283.53	148,010,283.53	264,143,009.12
PROYECTOS PRODUCTIVOS Y ACCIONES DE FOMENTO						
DEUDA PUBLICA						
AMORTIZACIÓN DE LA DEUDA PÚBLICA	95,253,340.03		95,253,340.03	42,207,930.90	42,207,930.90	53,045,409.13
INTERESES DE LA DEUDA PÚBLICA	30,894,888.20		30,894,888.20	31,319,226.46	31,319,226.46	- 424,338.26
COMISIONES DE LA DEUDA PÚBLICA	-					
PRESTACIONES CONTRACTUALES	27,466,287.70		27,466,287.70	24,724,129.21	24,316,579.21	2,742,158.49
Total del Gasto	**2,139,751,553.73**	**15,637,714.20**	**2,155,389,267.93**	**1,858,477,439.00**	**1,845,161,258.94**	**296,911,828.93**

Municipio de Durango

Estado Analítico del Ejercicio del Presupuesto de Egresos

Clasificación Funcional (Finalidad y Función)

Del 01 de Enero al 31 de diciembre de 2016

Concepto	Aprobado	Ampliaciones/ (Reducciones)	Modificado	Devengado	Pagado	Subejercicio
Gobierno						
Legislación	44,661,151.39		44,661,151.39	45,532,156.06	45,532,156.06	- 871,004.67
Justicia	30,683,072.37	2,489.84	30,685,562.21	28,032,313.89	28,032,313.89	2,653,248.32
Coordinación de la Política de Gobierno	60,713,926.98	10,975.54	60,724,902.52	62,829,843.09	62,828,407.88	- 2,104,940.57
Relaciones Exteriores						
Asuntos Financieros y Hacendarios	175,498,095.65	81,832.25	175,579,927.90	159,600,483.34	159,378,967.75	15,979,444.56
Seguridad Nacional						
Asuntos de Orden Público y de Seguridad Interior	331,205,416.06	685,519.02	331,890,935.08	313,269,551.19	311,363,385.77	18,621,383.89
Otros Servicios Generales	29,864,383.66		29,864,383.66	26,762,454.85	26,354,904.85	3,101,928.81
Desarrollo Social						
Protección Ambiental	357,396,815.47	149,139.12	357,545,954.59	358,432,997.29	357,208,177.97	- 887,042.70
Vivienda y Servicios a la Comunidad	71,138,515.94	156,154.97	71,294,670.91	73,594,469.28	71,933,435.13	- 2,299,798.37
Salud	59,750,161.35	51,009.94	59,801,171.29	60,725,595.92	60,644,681.60	- 924,424.63
Recreación, Cultura y Otras Manifestaciones Sociales	49,629,310.38	367,681.12	49,996,991.50	48,915,055.15	48,913,315.15	1,081,936.35
Educación	10,614,350.39		10,614,350.39	10,781,867.32	10,731,431.29	- 167,516.93
Protección Social	22,144,866.31		22,144,866.31	20,599,014.16	20,389,973.10	1,545,852.15
Otros Asuntos Sociales						
Desarrollo Económico						
Asuntos Económicos, Comerciales y Laborales en General	10,903,057.41	125,640.94	11,028,698.35	10,081,773.90	10,080,110.90	946,924.45
Agropecuaria, Silvicultura, Pesca y Caza	9,395,440.40		9,395,440.40	7,731,520.39	7,731,520.39	1,663,920.01
Combustibles y Energía						
Minería, Manufacturas y Construcción						
Transporte						
Comunicaciones	26,934,441.91		26,934,441.91	26,286,231.23	26,286,231.23	648,210.68
Turismo	7,606,975.57		7,606,975.57	6,659,300.10	5,612,155.75	947,675.47
Ciencia, Tecnología e Innovación						
Otras Industrias y Otros Asuntos Económicos	3,302,134.78	2,879.32	3,305,014.10	3,066,186.45	3,066,186.45	238,827.65
Otras no Clasificadas en Funciones Anteriores						
Transacciones de la Deuda Publica / Costo Financiero de la Deuda	126,148,228.23		126,148,228.23	73,527,157.36	73,527,157.36	52,621,070.87
Transferencias, Participaciones y Aportaciones entre Diferentes Niveles y Ordenes de Gobierno	712,161,209.48	14,004,392.14	726,165,601.62	522,049,468.03	515,546,746.42	204,116,133.59
Saneamiento del Sistema Financiero						
Adeudos de Ejercicios Fiscales Anteriores						
Total del Gasto	**2,139,751,553.73**	**15,637,714.20**	**2,155,389,267.93**	**1,858,477,439.00**	**1,845,161,258.94**	**296,911,828.93**

Municipio de Durango

Estado Analítico del Ejercicio del Presupuesto de Egresos

Clasificación Económica (por Tipo de Gasto)

Del 01 de Enero al 31 de Diciembre de 2016

Concepto	Aprobado	Ampliaciones/ (Reducciones)	Modificado	Devengado	Pagado	Subejercicio
Gasto Corriente	1,354,677,834.22	2,752,359.72	1,357,430,193.94	1,329,484,629.89	1,322,586,823.45	27,945,564.05
Gasto de Capital	658,925,491.28	61,275,354.48	720,200,845.76	454,599,338.04	448,180,964.42	265,601,507.72
Amortización de la Deuda y Disminución de Pasivos	126,148,228.23	- 49,490,000.00	76,658,228.23	73,527,157.36	73,527,157.36	3,131,070.87
Pensiones y Jubilaciones		1,100,000.00	1,100,000.00	866,313.71	866,313.71	233,686.29
Participaciones						
Total del Gasto	**2,139,751,553.73**	**15,637,714.20**	**2,155,389,267.93**	**1,858,477,439.00**	**1,845,161,258.94**	**296,911,828.93**